Comisión Forestal del Estado de Michoacán

ESTADOS FINANCIEROS DEL MES DE FEBRERO DEL 2024

COMISION FORESTAL DEL ESTADO
ESTADO DE MICHOACAN
Estado de Actividades
Del 01/feb./2024 al 29/feb./2024
(Cifras en Pesos)

Usr: SUPERVISOR
Rep: rptEstadoActividades

Fecha y hora de Impresión 14/sep./2024 11:14 a. m.

Concepto	2024	2023
INGRESOS Y OTROS BENEFICIOS		
INGRESOS DE GESTIÓN	**$0.00**	**$81,251.26**
IMPUESTOS	$0.00	$0.00
CUOTAS Y APORTACIONES DE SEGURIDAD SOCIAL	$0.00	$0.00
CONTRIBUCIONES DE MEJORAS	$0.00	$0.00
DERECHOS	$0.00	$0.00
PRODUCTOS	$0.00	$0.00
APROVECHAMIENTOS	$0.00	$0.00
INGRESOS POR VENTA DE BIENES Y PRESTACIÓN DE SERVICIOS	$0.00	$81,251.26
PARTICIPACIONES, APORTACIONES, CONVENIOS, INCENTIVOS DERIVADOS DE LA COLABORACIÓN FISCAL, FONDOS DISTINTOS DE APORTACIONES, TRANSFERENCIAS, ASIGNACIONES, SUBSIDIOS Y SUBVENCIONES, Y PENSIONES Y JUBILACIONES	**$12,175,240.20**	**$10,987,588.14**
PARTICIPACIONES, APORTACIONES, CONVENIOS, INCENTIVOS DERIVADOS DE LA COLABORACIÓN FISCAL Y FONDOS DISTINTOS DE APORTACIONES	$0.00	$0.00
TRANSFERENCIAS, ASIGNACIONES, SUBSIDIOS Y SUBVENCIONES, Y PENSIONES Y JUBILACIONES	$12,175,240.20	$10,987,588.14
OTROS INGRESOS Y BENEFICIOS	**$132.18**	**$22,706.90**
INGRESOS FINANCIEROS	$132.18	$22,706.90
INCREMENTO POR VARIACIÓN DE INVENTARIOS	$0.00	$0.00
DISMINUCIÓN DEL EXCESO DE ESTIMACIONES POR PÉRDIDA O DETERIORO U OBSOLESCENCIA	$0.00	$0.00
DISMINUCIÓN DEL EXCESO DE PROVISIONES	$0.00	$0.00
OTROS INGRESOS Y BENEFICIOS VARIOS	$0.00	$0.00
Total de Ingresos y Otros Beneficios	**$12,175,372.38**	**$11,091,546.30**
GASTOS Y OTRAS PÉRDIDAS		
GASTOS DE FUNCIONAMIENTO	**$10,026,969.18**	**$6,794,473.33**
SERVICIOS PERSONALES	$9,154,253.87	$6,413,437.08
MATERIALES Y SUMINISTROS	$199,839.96	$105,563.70
SERVICIOS GENERALES	$672,875.35	$275,472.55
TRANSFERENCIAS, ASIGNACIONES, SUBSIDIOS Y OTRAS AYUDAS	**$0.00**	**$0.00**
TRANSFERENCIAS INTERNAS Y ASIGNACIONES AL SECTOR PÚBLICO	$0.00	$0.00
TRANSFERENCIAS AL RESTO DEL SECTOR PÚBLICO	$0.00	$0.00
SUBSIDIOS Y SUBVENCIONES	$0.00	$0.00
AYUDAS SOCIALES	$0.00	$0.00
PENSIONES Y JUBILACIONES	$0.00	$0.00
TRANSFERENCIAS A FIDEICOMISOS, MANDATOS Y CONTRATOS ANÁLOGOS	$0.00	$0.00
TRANSFERENCIAS A LA SEGURIDAD SOCIAL	$0.00	$0.00
DONATIVOS	$0.00	$0.00
TRANSFERENCIAS AL EXTERIOR	$0.00	$0.00
PARTICIPACIONES Y APORTACIONES	**$0.00**	**$0.00**
PARTICIPACIONES	$0.00	$0.00
APORTACIONES	$0.00	$0.00
CONVENIOS	$0.00	$0.00
INTERESES, COMISIONES Y OTROS GASTOS DE LA DEUDA PÚBLICA	**$0.00**	**$0.00**
INTERESES DE LA DEUDA PÚBLICA	$0.00	$0.00
COMISIONES DE LA DEUDA PÚBLICA	$0.00	$0.00
GASTOS DE LA DEUDA PÚBLICA	$0.00	$0.00
COSTO POR COBERTURAS	$0.00	$0.00
APOYOS FINANCIEROS	$0.00	$0.00
OTROS GASTOS Y PÉRDIDAS EXTRAORDINARIAS	**$402,171.48**	**$618,138.73**
ESTIMACIONES, DEPRECIACIONES, DETERIOROS, OBSOLESCENCIA Y AMORTIZACIONES	$402,171.48	$618,138.73
PROVISIONES	$0.00	$0.00
DISMINUCIÓN DE INVENTARIOS	$0.00	$0.00
OTROS GASTOS	$0.00	$0.00

COMISION FORESTAL DEL ESTADO
ESTADO DE MICHOACAN
Estado de Actividades
Del 01/feb./2024 al 29/feb./2024
(Cifras en Pesos)

Usr: SUPERVISOR
Rep: rptEstadoActividades

Fecha y hora de Impresión 14/sep./2024 11:14 a. m.

Concepto	2024	2023
INVERSIÓN PÚBLICA	**$0.00**	**$0.00**
INVERSIÓN PÚBLICA NO CAPITALIZABLE	$0.00	$0.00
Total de Gastos y otras Pérdidas	**$10,429,140.66**	**$7,412,612.06**
Resultados del Ejercicio (Ahorro/Desahorro)	**$1,746,231.72**	**$3,678,934.24**

"Bajo protesta de decir verdad declaramos que los Estados Financieros y sus notas, son razonablemente correctos y son responsabilidad del emisor".

ING. ROSENDO ANTONIO CARO GOMEZ
DIRECTOR GENERAL DE LA COMISIÓN FORESTAL DEL ESTADO

C.P. IRERI CAMPOS VALENCIA
DELEGADA ADMINISTRATIVA

C.P. OCTAVIO SANCHEZ BENITEZ
JEFE DE RECURSOS FINANCIEROS

C.P. OCTAVIO SANCHEZ BENITEZ
ELABORACION DE ESTADOS FINANCIEROS

COMISION FORESTAL DEL ESTADO
ESTADO DE MICHOACAN
Estado de Actividades

Usr: SUPERVISOR
Rep: rptEstadoActividades

Del 01/ene./2024 al 29/feb./2024
(Cifras en Pesos)

Fecha y hora de Impresión 14/sep./2024 11:14 a. m.

Concepto	2024	2023
INGRESOS Y OTROS BENEFICIOS		
INGRESOS DE GESTIÓN	**$0.00**	**$166,117.30**
IMPUESTOS	$0.00	$0.00
CUOTAS Y APORTACIONES DE SEGURIDAD SOCIAL	$0.00	$0.00
CONTRIBUCIONES DE MEJORAS	$0.00	$0.00
DERECHOS	$0.00	$0.00
PRODUCTOS	$0.00	$0.00
APROVECHAMIENTOS	$0.00	$0.00
INGRESOS POR VENTA DE BIENES Y PRESTACIÓN DE SERVICIOS	$0.00	$166,117.30
PARTICIPACIONES, APORTACIONES, CONVENIOS, INCENTIVOS DERIVADOS DE LA COLABORACIÓN FISCAL, FONDOS DISTINTOS DE APORTACIONES, TRANSFERENCIAS, ASIGNACIONES, SUBSIDIOS Y SUBVENCIONES, Y PENSIONES Y JUBILACIONES	**$51,261,095.65**	**$22,106,214.41**
PARTICIPACIONES, APORTACIONES, CONVENIOS, INCENTIVOS DERIVADOS DE LA COLABORACIÓN FISCAL Y FONDOS DISTINTOS DE APORTACIONES	$12,988,272.95	$0.00
TRANSFERENCIAS, ASIGNACIONES, SUBSIDIOS Y SUBVENCIONES, Y PENSIONES Y JUBILACIONES	$38,272,822.70	$22,106,214.41
OTROS INGRESOS Y BENEFICIOS	**$426.28**	**$22,926.68**
INGRESOS FINANCIEROS	$426.28	$22,926.68
INCREMENTO POR VARIACIÓN DE INVENTARIOS	$0.00	$0.00
DISMINUCIÓN DEL EXCESO DE ESTIMACIONES POR PÉRDIDA O DETERIORO U OBSOLESCENCIA	$0.00	$0.00
DISMINUCIÓN DEL EXCESO DE PROVISIONES	$0.00	$0.00
OTROS INGRESOS Y BENEFICIOS VARIOS	$0.00	$0.00
Total de Ingresos y Otros Beneficios	**$51,261,521.93**	**$22,295,258.39**
GASTOS Y OTRAS PÉRDIDAS		
GASTOS DE FUNCIONAMIENTO	**$18,275,668.92**	**$13,831,128.67**
SERVICIOS PERSONALES	$17,061,094.25	$12,187,736.50
MATERIALES Y SUMINISTROS	$224,443.10	$157,875.74
SERVICIOS GENERALES	$990,131.57	$1,485,516.43
TRANSFERENCIAS, ASIGNACIONES, SUBSIDIOS Y OTRAS AYUDAS	**$18,065,800.00**	**$3,600.00**
TRANSFERENCIAS INTERNAS Y ASIGNACIONES AL SECTOR PÚBLICO	$0.00	$0.00
TRANSFERENCIAS AL RESTO DEL SECTOR PÚBLICO	$18,065,800.00	$3,600.00
SUBSIDIOS Y SUBVENCIONES	$0.00	$0.00
AYUDAS SOCIALES	$0.00	$0.00
PENSIONES Y JUBILACIONES	$0.00	$0.00
TRANSFERENCIAS A FIDEICOMISOS, MANDATOS Y CONTRATOS ANÁLOGOS	$0.00	$0.00
TRANSFERENCIAS A LA SEGURIDAD SOCIAL	$0.00	$0.00
DONATIVOS	$0.00	$0.00
TRANSFERENCIAS AL EXTERIOR	$0.00	$0.00
PARTICIPACIONES Y APORTACIONES	**$0.00**	**$0.00**
PARTICIPACIONES	$0.00	$0.00
APORTACIONES	$0.00	$0.00
CONVENIOS	$0.00	$0.00
INTERESES, COMISIONES Y OTROS GASTOS DE LA DEUDA PÚBLICA	**$0.00**	**$0.00**
INTERESES DE LA DEUDA PÚBLICA	$0.00	$0.00
COMISIONES DE LA DEUDA PÚBLICA	$0.00	$0.00
GASTOS DE LA DEUDA PÚBLICA	$0.00	$0.00
COSTO POR COBERTURAS	$0.00	$0.00
APOYOS FINANCIEROS	$0.00	$0.00
OTROS GASTOS Y PÉRDIDAS EXTRAORDINARIAS	**$804,342.96**	**$1,236,277.46**
ESTIMACIONES, DEPRECIACIONES, DETERIOROS, OBSOLESCENCIA Y AMORTIZACIONES	$804,342.96	$1,236,277.46
PROVISIONES	$0.00	$0.00
DISMINUCIÓN DE INVENTARIOS	$0.00	$0.00
OTROS GASTOS	$0.00	$0.00

COMISION FORESTAL DEL ESTADO
ESTADO DE MICHOACAN
Estado de Actividades
Del 01/ene./2024 al 29/feb./2024
(Cifras en Pesos)

Usr: SUPERVISOR
Rep: rptEstadoActividades

Fecha y hora de Impresión 14/sep./2024 11:14 a. m.

Concepto	2024	2023
INVERSIÓN PÚBLICA	**$0.00**	**$0.00**
INVERSIÓN PÚBLICA NO CAPITALIZABLE	$0.00	$0.00
Total de Gastos y otras Pérdidas	**$37,145,811.88**	**$15,071,006.13**
Resultados del Ejercicio (Ahorro/Desahorro)	**$14,115,710.05**	**$7,224,252.26**

"Bajo protesta de decir verdad declaramos que los Estados Financieros y sus notas, son razonablemente correctos y son responsabilidad del emisor".

ING. ROSENDO ANTONIO CARO GOMEZ
DIRECTOR GENERAL DE LA COMISIÓN FORESTAL DEL ESTADO

C.P. IRERI CAMPOS VALENCIA
DELEGADA ADMINISTRATIVA

C.P. OCTAVIO SANCHEZ BENITEZ
JEFE DE RECURSOS FINANCIEROS

C.P. OCTAVIO SANCHEZ BENITEZ
ELABORACION DE ESTADOS FINANCIEROS

COMISION FORESTAL DEL ESTADO
ESTADO DE MICHOACAN
Estado de Situación Financiera

Usr: SUPERVISOR
Rep: rptEstadoSituacionFinanciera

Al 29/feb./2024
(Cifras en Pesos)

Fecha y hora de Impresión | 14/sep./2024 11:16 a. m.

CONCEPTO	2024	2023	CONCEPTO	2024	2023
ACTIVO			**PASIVO**		
ACTIVO CIRCULANTE			**PASIVO CIRCULANTE**		
EFECTIVO Y EQUIVALENTES	$25,856,205.80	$12,797,326.48	CUENTAS POR PAGAR A CORTO PLAZO	$19,095,372.25	$21,713,534.31
DERECHOS A RECIBIR EFECTIVO O EQUIVALENTES	$62,856,726.07	$63,626,211.46	DOCUMENTOS POR PAGAR A CORTO PLAZO	$2,352,350.55	$2,352,350.55
DERECHOS A RECIBIR BIENES O SERVICIOS	$0.00	$0.00	PORCIÓN A CORTO PLAZO DE LA DEUDA PÚBLICA A LARGO PLAZO	$0.00	$0.00
INVENTARIOS	$0.00	$0.00	TÍTULOS Y VALORES A CORTO PLAZO	$0.00	$0.00
ALMACENES	$6,200,502.22	$6,429,621.89	PASIVOS DIFERIDOS A CORTO PLAZO	$0.00	$0.00
ESTIMACIÓN POR PÉRDIDA O DETERIORO DE ACTIVOS CIRCULANTES	$0.00	$0.00	FONDOS Y BIENES DE TERCEROS EN GARANTÍA Y/O ADMINISTRACIÓN A CORTO PLAZO	$0.00	$0.00
OTROS ACTIVOS CIRCULANTES	$0.00	$0.00	PROVISIONES A CORTO PLAZO	$0.00	$0.00
			OTROS PASIVOS A CORTO PLAZO	$0.00	$0.00
Total de Activos Circulantes	**$94,913,434.09**	**$82,853,159.83**			
			Total de Pasivos Circulantes	**$21,447,722.80**	**$24,065,884.86**
ACTIVO NO CIRCULANTE					
INVERSIONES FINANCIERAS A LARGO PLAZO	$0.00	$0.00	**PASIVO NO CIRCULANTE**		
DERECHOS A RECIBIR EFECTIVO O EQUIVALENTES A LARGO PLAZO	$2,390,200.17	$2,390,200.17	CUENTAS POR PAGAR A LARGO PLAZO	$0.00	$0.00
BIENES INMUEBLES, INFRAESTRUCTURA Y CONSTRUCCIONES EN PROCESO	$0.00	$0.00	DOCUMENTOS POR PAGAR A LARGO PLAZO	$0.00	$0.00
BIENES MUEBLES	$55,121,382.11	$55,106,625.09	DEUDA PÚBLICA A LARGO PLAZO	$0.00	$0.00
ACTIVOS INTANGIBLES	$0.00	$0.00	PASIVOS DIFERIDOS A LARGO PLAZO	$2,131,204.18	$2,131,204.18
DEPRECIACIÓN, DETERIORO Y AMORTIZACIÓN ACUMULADA DE BIENES	-$29,199,203.11	-$28,394,860.15	FONDOS Y BIENES DE TERCEROS EN GARANTÍA Y/O ADMINISTRACIÓN A LARGO PLAZO	$3,721,475.53	$3,719,215.53
ACTIVOS DIFERIDOS	$0.00	$0.00	PROVISIONES A LARGO PLAZO	$0.00	$0.00
ESTIMACIÓN POR PÉRDIDA O DETERIORO DE ACTIVOS NO CIRCULANTES	$0.00	$0.00			
OTROS ACTIVOS NO CIRCULANTES	$0.00	$0.00	**Total de Pasivos No Circulantes**	**$5,852,679.71**	**$5,850,419.71**
Total de Activos No Circulantes	**$28,312,379.17**	**$29,101,965.11**	**Total del Pasivo**	**$27,300,402.51**	**$29,916,304.57**
Total del Activo	**$123,225,813.26**	**$111,955,124.94**	**HACIENDA PÚBLICA/ PATRIMONIO**		
			HACIENDA PÚBLICA/PATRIMONIO CONTRIBUIDO	**$30,927,516.57**	**$31,156,636.24**
			APORTACIONES	$0.00	$0.00
			DONACIONES DE CAPITAL	$0.00	$0.00
			ACTUALIZACIÓN DE LA HACIENDA PÚBLICA/PATRIMONIO	$30,927,516.57	$31,156,636.24
			HACIENDA PÚBLICA /PATRIMONIO GENERADO	**$64,997,894.18**	**$50,882,184.13**
			RESULTADOS DEL EJERCICIO (AHORRO/ DESAHORRO)	$14,115,710.05	$9,058,507.13
			RESULTADOS DE EJERCICIOS ANTERIORES	$53,706,158.85	$44,647,651.72
			REVALÚOS	$0.00	$0.00
			RESERVAS	$0.00	$0.00

COMISION FORESTAL DEL ESTADO
ESTADO DE MICHOACAN
Estado de Situación Financiera

Usr: SUPERVISOR
Rep: rptEstadoSituacionFinanciera

Al 29/feb./2024
(Cifras en Pesos)

Fecha y hora de Impresión | 14/sep./2024 11:16 a. m.

CONCEPTO	2024	2023	CONCEPTO	2024	2023
			RECTIFICACIONES DE RESULTADOS DE EJERCICIOS ANTERIORES	-$2,823,974.72	-$2,823,974.72
			EXCESO O INSUFICIENCIA EN LA ACTUALIZACIÓN DE LA HACIENDA PÚBLICA/ PATRIMONIO	**$0.00**	**$0.00**
			RESULTADO POR POSICIÓN MONETARIA	$0.00	$0.00
			RESULTADO POR TENENCIA DE ACTIVOS NO MONETARIOS	$0.00	$0.00
			Total Hacienda Pública/Patrimonio	**$95,925,410.75**	**$82,038,820.37**
			Total del Pasivo y Hacienda Pública/Patrimonio	**$123,225,813.26**	**$111,955,124.94**

COMISION FORESTAL DEL ESTADO
ESTADO DE MICHOACAN
Estado de Situación Financiera

Usr: SUPERVISOR
Rep: rptEstadoSituacionFinanciera

Al 29/feb./2024
(Cifras en Pesos)

Fecha y hora de Impresión | 14/sep./2024 11:16 a. m.

CONCEPTO	2024	2023
CUENTAS DE ORDEN CONTABLES		
VALORES	**$0.00**	**$0.00**
VALORES EN CUSTODIA	$0.00	$0.00
CUSTODIA DE VALORES	$0.00	$0.00
INSTRUMENTOS DE CRÉDITO PRESTADOS A FORMADORES DE MERCADO	$0.00	$0.00
PRÉSTAMO DE INSTRUMENTOS DE CRÉDITO A FORMADORES DE MERCADO Y SU GARANTÍA	$0.00	$0.00
INSTRUMENTOS DE CRÉDITO RECIBIDOS EN GARANTÍA DE LOS FORMADORES DE MERCADO	$0.00	$0.00
GARANTÍA DE CRÉDITOS RECIBIDOS DE LOS FORMADORES DE MERCADO	$0.00	$0.00
EMISIÓN DE OBLIGACIONES	**$0.00**	**$0.00**
AUTORIZACIÓN PARA LA EMISIÓN DE BONOS, TÍTULOS Y VALORES DE LA DEUDA PÚBLICA INTERNA	$0.00	$0.00
AUTORIZACIÓN PARA LA EMISIÓN DE BONOS, TÍTULOS Y VALORES DE LA DEUDA PÚBLICA EXTERNA	$0.00	$0.00
EMISIONES AUTORIZADAS DE LA DEUDA PÚBLICA INTERNA Y EXTERNA	$0.00	$0.00
SUSCRIPCIÓN DE CONTRATOS DE PRÉSTAMOS Y OTRAS OBLIGACIONES DE LA DEUDA PÚBLICA INTERNA	$0.00	$0.00
SUSCRIPCIÓN DE CONTRATOS DE PRÉSTAMOS Y OTRAS OBLIGACIONES DE LA DEUDA PÚBLICA EXTERNA	$0.00	$0.00
CONTRATOS DE PRÉSTAMOS Y OTRAS OBLIGACIONES DE LA DEUDA PÚBLICA INTERNA Y EXTERNA	$0.00	$0.00
AVALES Y GARANTÍAS	**$0.00**	**$0.00**
AVALES AUTORIZADOS	$0.00	$0.00
AVALES FIRMADOS	$0.00	$0.00
FIANZAS Y GARANTÍAS RECIBIDAS POR DEUDAS A COBRAR	$3,448,312.05	$3,446,052.05
FIANZAS Y GARANTÍAS RECIBIDAS	$3,448,312.05	$3,446,052.05
FIANZAS OTORGADAS PARA RESPALDAR OBLIGACIONES NO FISCALES DEL GOBIERNO	$0.00	$0.00
FIANZAS OTORGADAS DEL GOBIERNO PARA RESPALDAR OBLIGACIONES NO FISCALES	$0.00	$0.00
JUICIOS	**$0.00**	**$0.00**
DEMANDAS JUDICIALES EN PROCESO DE RESOLUCIÓN	$0.00	$0.00
RESOLUCIÓN DE DEMANDAS EN PROCESO JUDICIAL	$0.00	$0.00
INVERSIÓN MEDIANTE PROYECTOS PARA PRESTACIÓN DE SERVICIOS (PPS) Y SIMILARES	**$0.00**	**$0.00**
CONTRATOS PARA INVERSIÓN MEDIANTE PROYECTOS PARA PRESTACIÓN DE SERVICIOS (PPS) Y SIMILARES	$0.00	$0.00
INVERSIÓN PÚBLICA CONTRATADA MEDIANTE PROYECTOS PARA PRESTACIÓN DE SERVICIOS (PPS) Y SIMILARES	$0.00	$0.00
BIENES CONCESIONADOS O EN COMODATO	**$0.00**	**$0.00**
BIENES BAJO CONTRATO EN CONCESIÓN	$0.00	$0.00
CONTRATO DE CONCESIÓN POR BIENES	$0.00	$0.00
BIENES BAJO CONTRATO EN COMODATO	$0.00	$0.00
CONTRATO DE COMODATO POR BIENES	$0.00	$0.00

COMISION FORESTAL DEL ESTADO
ESTADO DE MICHOACAN
Estado de Situación Financiera

Usr: SUPERVISOR
Rep: rptEstadoSituacionFinanciera

Al 29/feb./2024
(Cifras en Pesos)

Fecha y hora de Impresión | 14/sep./2024 11:16 a. m.

CONCEPTO	2024	2023
CUENTAS DE ORDEN PRESUPUESTARIAS		
LEY DE INGRESOS		
LEY DE INGRESOS ESTIMADA	$184,308,581.01	$170,501,397.12
LEY DE INGRESOS POR EJECUTAR	$138,048,690.99	$24,263,766.18
MODIFICACIONES A LA LEY DE INGRESOS ESTIMADA	$5,001,399.91	$57,946,032.72
LEY DE INGRESOS DEVENGADA	$51,261,289.93	$204,183,663.66
LEY DE INGRESOS RECAUDADA	$43,274,416.89	$190,405,280.98
PRESUPUESTO DE EGRESOS		
PRESUPUESTO DE EGRESOS APROBADO	$184,308,581.01	$163,227,991.12
PRESUPUESTO DE EGRESOS POR EJERCER	$53,903,123.42	$9,209,044.42
MODIFICACIONES AL PRESUPUESTO DE EGRESOS APROBADO	$4,446,551.65	$44,035,700.86
PRESUPUESTO DE EGRESOS COMPROMETIDO	$134,852,009.24	$198,054,647.56
PRESUPUESTO DE EGRESOS DEVENGADO	$36,356,225.94	$198,597,538.20
PRESUPUESTO DE EGRESOS EJERCIDO	$36,356,225.94	$198,597,538.20
PRESUPUESTO DE EGRESOS PAGADO	$36,356,225.94	$198,597,538.20

"Bajo protesta de decir verdad declaramos que los Estados Financieros y sus notas, son razonablemente correctos y son responsabilidad del emisor".

ING. ROSENDO ANTONIO CARO GOMEZ
DIRECTOR GENERAL DE LA COMISIÓN FORESTAL DEL ESTADO

C.P. IRERI CAMPOS VALENCIA
DELEGADA ADMINISTRATIVA

C.P. OCTAVIO SANCHEZ BENITEZ
JEFE DE RECURSOS FINANCIEROS

C.P. OCTAVIO SANCHEZ BENITEZ
ELABORACION DE ESTADOS FINANCIEROS

COMISION FORESTAL DEL ESTADO
ESTADO DE MICHOACAN
Estado de Variación en la Hacienda Pública
Del 01/ene/2024 Al 29/feb./2024
(Cifras en Pesos)

Usr: SUPERVISOR
Rep: rptEstadoVariacionHacienda

Fecha y hora de Impresión: 14/sep./2024 11:16 a. m.

Concepto	Hacienda Pública/ Patrimonio Contribuido	Hacienda Pública/ Patrimonio Generado De Ejercicios Anteriores	Hacienda Pública/ Patrimonio Generado Del Ejercicio	Exceso o Insuficiencia en la Actualización de la Hacienda Pública / Patrimonio	Total
HACIENDA PÚBLICA/PATRIMONIO CONTRIBUIDO NETO DE 2023	**$31,156,636.24**	**$0.00**	**$0.00**	**$0.00**	**$31,156,636.24**
APORTACIONES	$0.00	$0.00	$0.00	$0.00	$0.00
DONACIONES DE CAPITAL	$0.00	$0.00	$0.00	$0.00	$0.00
ACTUALIZACIÓN DE LA HACIENDA PÚBLICA/PATRIMONIO	$31,156,636.24	$0.00	$0.00	$0.00	$31,156,636.24
HACIENDA PÚBLICA /PATRIMONIO GENERADO NETO DE 2023	**$0.00**	**$41,823,677.00**	**$9,058,507.13**	**$0.00**	**$50,882,184.13**
RESULTADOS DEL EJERCICIO (AHORRO/ DESAHORRO)	$0.00	$0.00	$9,058,507.13	$0.00	$9,058,507.13
RESULTADOS DE EJERCICIOS ANTERIORES	$0.00	$44,647,651.72	$0.00	$0.00	$44,647,651.72
REVALÚOS	$0.00	$0.00	$0.00	$0.00	$0.00
RESERVAS	$0.00	$0.00	$0.00	$0.00	$0.00
RECTIFICACIONES DE RESULTADOS DE EJERCICIOS ANTERIORES	$0.00	-$2,823,974.72	$0.00	$0.00	-$2,823,974.72
EXCESO O INSUFICIENCIA EN LA ACTUALIZACIÓN DE LA HACIENDA PÚBLICA/ PATRIMONIO NETO DE 2023	**$0.00**	**$0.00**	**$0.00**	**$0.00**	**$0.00**
RESULTADO POR POSICIÓN MONETARIA	$0.00	$0.00	$0.00	$0.00	$0.00
RESULTADO POR TENENCIA DE ACTIVOS NO MONETARIOS	$0.00	$0.00	$0.00	$0.00	$0.00
HACIENDA PÚBLICA / PATRIMONIO NETO FINAL DE 2023	**$31,156,636.24**	**$41,823,677.00**	**$9,058,507.13**	**$0.00**	**$82,038,820.37**
CAMBIOS EN LA HACIENDA PÚBLICA/PATRIMONIO CONTRIBUIDO NETO DE 2024	**-$229,119.67**	**$0.00**	**$0.00**	**$0.00**	**-$229,119.67**
APORTACIONES	$0.00	$0.00	$0.00	$0.00	$0.00
DONACIONES DE CAPITAL	$0.00	$0.00	$0.00	$0.00	$0.00
ACTUALIZACIÓN DE LA HACIENDA PÚBLICA/PATRIMONIO	-$229,119.67	$0.00	$0.00	$0.00	-$229,119.67
VARIACIONES DE LA HACIENDA PÚBLICA / PATRIMONIO GENERADO NETO DE 2024	**$0.00**	**$9,058,507.13**	**$5,057,202.92**	**$0.00**	**$14,115,710.05**
RESULTADOS DEL EJERCICIO (AHORRO/ DESAHORRO)	$0.00	$0.00	$14,115,710.05	$0.00	$14,115,710.05
RESULTADOS DE EJERCICIOS ANTERIORES	$0.00	$9,058,507.13	-$9,058,507.13	$0.00	$0.00
REVALÚOS	$0.00	$0.00	$0.00	$0.00	$0.00
RESERVAS	$0.00	$0.00	$0.00	$0.00	$0.00
RECTIFICACIONES DE RESULTADOS DE EJERCICIOS ANTERIORES	$0.00	$0.00	$0.00	$0.00	$0.00
CAMBIOS EN EL EXCESO O INSUFICIENCIA EN LA ACTUALIZACIÓN DE LA HACIENDA PÚBLICA/ PATRIMONIO NETO DE 2024	**$0.00**	**$0.00**	**$0.00**	**$0.00**	**$0.00**
RESULTADO POR POSICIÓN MONETARIA	$0.00	$0.00	$0.00	$0.00	$0.00
RESULTADO POR TENENCIA DE ACTIVOS NO MONETARIOS	$0.00	$0.00	$0.00	$0.00	$0.00
HACIENDA PÚBLICA / PATRIMONIO NETO FINAL DE 2024	**$30,927,516.57**	**$50,882,184.13**	**$14,115,710.05**	**$0.00**	**$95,925,410.75**

COMISION FORESTAL DEL ESTADO
ESTADO DE MICHOACAN
Estado de Variación en la Hacienda Pública
Del 01/ene/2024 Al 29/feb./2024
(Cifras en Pesos)

Usr: SUPERVISOR
Rep: rptEstadoVariacionHacienda

Fecha y hora de Impresión | 14/sep./2024 11:16 a. m.

Concepto	Hacienda Pública/ Patrimonio Contribuido	Hacienda Pública/ Patrimonio Generado De Ejercicios Anteriores	Hacienda Pública/ Patrimonio Generado Del Ejercicio	Exceso o Insuficiencia en la Actualización de la Hacienda Pública / Patrimonio	Total

"Bajo protesta de decir verdad declaramos que los Estados Financieros y sus notas, son razonablemente correctos y son responsabilidad del emisor".

ING. ROSENDO ANTONIO CARO GOMEZ
DIRECTOR GENERAL DE LA COMISIÓN FORESTAL DEL ESTADO

C.P. IRERI CAMPOS VALENCIA
DELEGADA ADMINISTRATIVA

C.P. OCTAVIO SANCHEZ BENITEZ
JEFE DE RECURSOS FINANCIEROS

C.P. OCTAVIO SANCHEZ BENITEZ
ELABORACION DE ESTADOS FINANCIEROS

COMISION FORESTAL DEL ESTADO
ESTADO DE MICHOACAN
Estado de Cambios en la Situación Financiera

Usr: SUPERVISOR
Rep: rptEstadoCambiosSituacionFinanciera

Del 01/ene./2024 Al 29/feb./2024
(Cifras en Pesos)

Fecha y hora de Impresión 14/sep./2024 11:17 a. m.

Concepto	Origen	Aplicación
ACTIVO	**$1,802,948.02**	**$13,073,636.34**
ACTIVO CIRCULANTE	**$998,605.06**	**$13,058,879.32**
EFECTIVO Y EQUIVALENTES	$0.00	$13,058,879.32
DERECHOS A RECIBIR EFECTIVO O EQUIVALENTES	$769,485.39	$0.00
DERECHOS A RECIBIR BIENES O SERVICIOS	$0.00	$0.00
INVENTARIOS	$0.00	$0.00
ALMACENES	$229,119.67	$0.00
ESTIMACIÓN POR PÉRDIDA O DETERIORO DE ACTIVOS CIRCULANTES	$0.00	$0.00
OTROS ACTIVOS CIRCULANTES	$0.00	$0.00
ACTIVO NO CIRCULANTE	**$804,342.96**	**$14,757.02**
INVERSIONES FINANCIERAS A LARGO PLAZO	$0.00	$0.00
DERECHOS A RECIBIR EFECTIVO O EQUIVALENTES A LARGO PLAZO	$0.00	$0.00
BIENES INMUEBLES, INFRAESTRUCTURA Y CONSTRUCCIONES EN PROCESO	$0.00	$0.00
BIENES MUEBLES	$0.00	$14,757.02
ACTIVOS INTANGIBLES	$0.00	$0.00
DEPRECIACIÓN, DETERIORO Y AMORTIZACIÓN ACUMULADA DE BIENES	$804,342.96	$0.00
ACTIVOS DIFERIDOS	$0.00	$0.00
ESTIMACIÓN POR PÉRDIDA O DETERIORO DE ACTIVOS NO CIRCULANTES	$0.00	$0.00
OTROS ACTIVOS NO CIRCULANTES	$0.00	$0.00
PASIVO	**$2,260.00**	**$2,618,162.06**
PASIVO CIRCULANTE	**$0.00**	**$2,618,162.06**
CUENTAS POR PAGAR A CORTO PLAZO	$0.00	$2,618,162.06
DOCUMENTOS POR PAGAR A CORTO PLAZO	$0.00	$0.00
PORCIÓN A CORTO PLAZO DE LA DEUDA PÚBLICA A LARGO PLAZO	$0.00	$0.00
TÍTULOS Y VALORES A CORTO PLAZO	$0.00	$0.00
PASIVOS DIFERIDOS A CORTO PLAZO	$0.00	$0.00
FONDOS Y BIENES DE TERCEROS EN GARANTÍA Y/O ADMINISTRACIÓN A CORTO PLAZO	$0.00	$0.00
PROVISIONES A CORTO PLAZO	$0.00	$0.00
OTROS PASIVOS A CORTO PLAZO	$0.00	$0.00
PASIVO NO CIRCULANTE	**$2,260.00**	**$0.00**
CUENTAS POR PAGAR A LARGO PLAZO	$0.00	$0.00
DOCUMENTOS POR PAGAR A LARGO PLAZO	$0.00	$0.00
DEUDA PÚBLICA A LARGO PLAZO	$0.00	$0.00
PASIVOS DIFERIDOS A LARGO PLAZO	$0.00	$0.00
FONDOS Y BIENES DE TERCEROS EN GARANTÍA Y/O ADMINISTRACIÓN A LARGO PLAZO	$2,260.00	$0.00
PROVISIONES A LARGO PLAZO	$0.00	$0.00
HACIENDA PÚBLICA/ PATRIMONIO	**$14,115,710.05**	**$229,119.67**
HACIENDA PÚBLICA/PATRIMONIO CONTRIBUIDO	**$0.00**	**$229,119.67**
APORTACIONES	$0.00	$0.00
DONACIONES DE CAPITAL	$0.00	$0.00
ACTUALIZACIÓN DE LA HACIENDA PÚBLICA/PATRIMONIO	$0.00	$229,119.67
HACIENDA PÚBLICA /PATRIMONIO GENERADO	**$14,115,710.05**	**$0.00**
RESULTADOS DEL EJERCICIO (AHORRO/ DESAHORRO)	$5,057,202.92	$0.00
RESULTADOS DE EJERCICIOS ANTERIORES	$9,058,507.13	$0.00
REVALÚOS	$0.00	$0.00
RESERVAS	$0.00	$0.00
RECTIFICACIONES DE RESULTADOS DE EJERCICIOS ANTERIORES	$0.00	$0.00
EXCESO O INSUFICIENCIA EN LA ACTUALIZACIÓN DE LA HACIENDA PÚBLICA/ PATRIMONIO	**$0.00**	**$0.00**
RESULTADO POR POSICIÓN MONETARIA	$0.00	$0.00
RESULTADO POR TENENCIA DE ACTIVOS NO MONETARIOS	$0.00	$0.00

COMISION FORESTAL DEL ESTADO
ESTADO DE MICHOACAN
Estado de Cambios en la Situación Financiera

Usr: SUPERVISOR
Rep: rptEstadoCambiosSituacionFinanciera

Del 01/ene./2024 Al 29/feb./2024
(Cifras en Pesos)

Fecha y hora de Impresión 14/sep./2024 11:17 a. m.

Concepto	Origen	Aplicación

"Bajo protesta de decir verdad declaramos que los Estados Financieros y sus notas, son razonablemente correctos y son responsabilidad del emisor".

ING. ROSENDO ANTONIO CARO GOMEZ
DIRECTOR GENERAL DE LA COMISIÓN FORESTAL DEL ESTADO

C.P. IRERI CAMPOS VALENCIA
DELEGADA ADMINISTRATIVA

C.P. OCTAVIO SANCHEZ BENITEZ
JEFE DE RECURSOS FINANCIEROS

C.P. OCTAVIO SANCHEZ BENITEZ
ELABORACION DE ESTADOS FINANCIEROS

COMISION FORESTAL DEL ESTADO
ESTADO DE MICHOACAN
Estado de Flujos de Efectivo
Del 01/ene/2024 Al 29/feb./2024
(Cifras en Pesos)

Usr: SUPERVISOR
Rep: rptEstadoFlujosEfectivo

Fecha y hora de Impresión 14/sep./2024 11:17 a. m.

Concepto	2024	2023
FLUJOS DE EFECTIVO DE LAS ACTIVIDADES DE OPERACIÓN		
ORIGEN	**$49,415,105.26**	**$190,405,280.98**
IMPUESTOS	$0.00	$0.00
CUOTAS Y APORTACIONES DE SEGURIDAD SOCIAL	$0.00	$0.00
CONTRIBUCIONES DE MEJORAS	$0.00	$0.00
DERECHOS	$0.00	$0.00
PRODUCTOS	$0.00	$0.00
APROVECHAMIENTOS	$0.00	$0.00
INGRESOS POR VENTA DE BIENES Y PRESTACIÓN DE SERVICIOS	$194.28	$1,552,345.85
PARTICIPACIONES, APORTACIONES, CONVENIOS, INCENTIVOS DERIVADOS DE LA COLABORACIÓN FISCAL Y FONDOS DISTINTOS DE APORTACIONES	$5,001,399.91	$0.00
TRANSFERENCIAS, ASIGNACIONES, SUBSIDIOS Y SUBVENCIONES, Y PENSIONES Y JUBILACIONES	$38,272,822.70	$188,852,935.13
OTROS ORÍGENES DE OPERACIÓN	$6,140,688.37	$0.00
APLICACIÓN	**$36,341,468.92**	**$191,848,787.77**
SERVICIOS PERSONALES	$17,061,094.25	$109,479,501.07
MATERIALES Y SUMINISTRO	$224,443.10	$22,605,154.59
SERVICIOS GENERALES	$990,131.57	$27,930,211.98
TRANSFERENCIAS INTERNAS Y ASIGNACIONES AL SECTOR PÚBLICO	$0.00	$0.00
TRANSFERENCIAS AL RESTO DEL SECTOR PÚBLICO	$18,065,800.00	$28,289,462.51
SUBSIDIOS Y SUBVENCIONES	$0.00	$0.00
AYUDAS SOCIALES	$0.00	$0.00
PENSIONES Y JUBILACIONES	$0.00	$0.00
TRANSFERENCIAS A FIDEICOMISOS, MANDATOS Y OTROS ANÁLOGOS	$0.00	$0.00
TRANSFERENCIAS A LA SEGURIDAD SOCIAL	$0.00	$0.00
DONATIVOS	$0.00	$0.00
TRANFERENCIAS AL EXTERIOR	$0.00	$0.00
PARTICIPACIONES	$0.00	$0.00
APORTACIONES	$0.00	$0.00
CONVENIOS	$0.00	$0.00
OTRAS APLICACIONES DE OPERACIÓN	$0.00	$3,544,457.62
FLUJOS NETOS DE EFECTIVO POR ACTIVIDADES DE OPERACIÓN	**$13,073,636.34**	**-$1,443,506.79**
FLUJOS DE EFECTIVO DE LAS ACTIVIDADES DE INVERSIÓN		
ORIGEN	**$0.00**	**$0.00**
BIENES INMUEBLES, INFRAESTRUCTURA Y CONSTRUCCIONES EN PROCESO	$0.00	$0.00
BIENES MUEBLES	$0.00	$0.00
OTROS ORÍGENES DE INVERSIÓN	$0.00	$0.00
APLICACIÓN	**$14,757.02**	**$10,293,208.05**
BIENES INMUEBLES, INFRAESTRUCTURA Y CONSTRUCCIONES EN PROCESO	$0.00	$0.00
BIENES MUEBLES	$14,757.02	$10,293,208.05
OTRAS APLICACIONES DE INVERSIÓN	$0.00	$0.00
FLUJOS NETOS DE EFECTIVO POR ACTIVIDADES DE INVERSIÓN	**-$14,757.02**	**-$10,293,208.05**
FLUJOS DE EFECTIVO DE LAS ACTIVIDADES DE FINANCIAMIENTO		
ORIGEN	**$0.00**	**$0.00**
ENDEUDAMIENTO NETO	$0.00	$0.00
INTERNO	$0.00	$0.00
EXTERNO	$0.00	$0.00
OTROS ORÍGENES DE FINANCIAMIENTO	$0.00	$0.00
APLICACIÓN	**$0.00**	**$0.00**
SERVICIOS DE LA DEUDA	$0.00	$0.00
INTERNO	$0.00	$0.00
EXTERNO	$0.00	$0.00
OTRAS APLICACIONES DE FINANCIAMIENTO	$0.00	$0.00
FLUJOS NETOS DE EFECTIVO POR ACTIVIDADES DE FINANCIAMIENTO	**$0.00**	**$0.00**
INCREMENTO/DISMINUCIÓN NETA EN EL EFECTIVO Y EQUIVALENTES AL EFECTIVO	**$13,058,879.32**	**-$11,736,714.84**
EFECTIVO Y EQUIVALENTES AL EFECTIVO AL INICIO DEL EJERCICIO	**$12,797,326.48**	**$24,534,041.32**

COMISION FORESTAL DEL ESTADO
ESTADO DE MICHOACAN
Estado de Flujos de Efectivo
Del 01/ene/2024 Al 29/feb./2024
(Cifras en Pesos)

Usr: SUPERVISOR
Rep: rptEstadoFlujosEfectivo

Fecha y hora de Impresión 14/sep./2024 11:17 a. m.

Concepto	2024	2023
EFECTIVO Y EQUIVALENTES AL EFECTIVO AL FINAL DEL EJERCICIO	$25,856,205.80	$12,797,326.48

"Bajo protesta de decir verdad declaramos que los Estados Financieros y sus notas, son razonablemente correctos y son responsabilidad del emisor".

ING. ROSENDO ANTONIO CARO GOMEZ

DIRECTOR GENERAL DE LA COMISIÓN FORESTAL DEL ESTADO

C.P. IRERI CAMPOS VALENCIA

DELEGADA ADMINISTRATIVA

C.P. OCTAVIO SANCHEZ BENITEZ

JEFE DE RECURSOS FINANCIEROS

C.P. OCTAVIO SANCHEZ BENITEZ

ELABORACION DE ESTADOS FINANCIEROS

COMISION FORESTAL DEL ESTADO
ESTADO DE MICHOACAN
Estado Analítico de la Deuda y Otros Pasivos
Del 01/feb./2024 Al 29/feb./2024
(Cifras en Pesos)

Usr: SUPERVISOR
Rep: rptEstadoAnaliticoDeudaYPasivos

Fecha y hora de Impresión | 14/sep./2024 11:18 a. m.

Denominación de las Deudas	Moneda de Contratación	Institución o País Acreedor	Saldo Inicial del Periodo	Saldo Final del Periodo
DEUDA PÚBLICA				
Corto Plazo				
Deuda Interna				
Instituciones de Crédito	Peso	México	$0.00	$0.00
Títulos y Valores	Peso	México	$0.00	$0.00
Arrendamientos Financieros	Peso	México	$0.00	$0.00
Deuda Externa				
Organismos Financieros Internacionales	Peso	México	$0.00	$0.00
Deuda Bilateral	Peso	México	$0.00	$0.00
Títulos y Valores	Peso	México	$0.00	$0.00
Arrendamientos Financieros	Peso	México	$0.00	$0.00
Subtotal de Deuda Pública a Corto Plazo	**Peso**	**México**	**$0.00**	**$0.00**
Largo Plazo				
Deuda Interna				
Instituciones de Crédito	Peso	México	$0.00	$0.00
Títulos y Valores	Peso	México	$0.00	$0.00
Arrendamientos Financieros	Peso	México	$0.00	$0.00
Deuda Externa				
Organismos Financieros Internacionales	Peso	México	$0.00	$0.00
Deuda Bilateral	Peso	México	$0.00	$0.00
Títulos y Valores	Peso	México	$0.00	$0.00
Arrendamientos Financieros	Peso	México	$0.00	$0.00
Subtotal de Deuda Pública a Largo Plazo	**Peso**	**México**	**$0.00**	**$0.00**
Total de Otros Pasivos	**Peso**	**México**	**$27,953,247.68**	**$27,300,402.51**
Total de Deuda Pública y Otros Pasivos	**Peso**	**México**	**$27,953,247.68**	**$27,300,402.51**

COMISION FORESTAL DEL ESTADO
ESTADO DE MICHOACAN
Estado Analítico de la Deuda y Otros Pasivos
Del 01/feb./2024 Al 29/feb./2024
(Cifras en Pesos)

Usr: SUPERVISOR
Rep: rptEstadoAnaliticoDeudaYPasivos

Fecha y hora de Impresión 14/sep./2024 11:18 a. m.

Denominación de las Deudas	Moneda de Contratación	Institución o País Acreedor	Saldo Inicial del Periodo	Saldo Final del Periodo

"Bajo protesta de decir verdad declaramos que los Estados Financieros y sus notas, son razonablemente correctos y son responsabilidad del emisor".

ING. ROSENDO ANTONIO CARO GOMEZ
DIRECTOR GENERAL DE LA COMISIÓN FORESTAL DEL ESTADO

C.P. IRERI CAMPOS VALENCIA
DELEGADA ADMINISTRATIVA

C.P. OCTAVIO SANCHEZ BENITEZ
JEFE DE RECURSOS FINANCIEROS

C.P. OCTAVIO SANCHEZ BENITEZ
ELABORACION DE ESTADOS FINANCIEROS

COMISION FORESTAL DEL ESTADO
ESTADO DE MICHOACAN
Estado Analítico de la Deuda y Otros Pasivos
Del 01/ene./2024 Al 29/feb./2024
(Cifras en Pesos)

Usr: SUPERVISOR
Rep: rptEstadoAnaliticoDeudaYPasivos

Fecha y hora de Impresión | 14/sep./2024 11:18 a. m.

Denominación de las Deudas	Moneda de Contratación	Institución o País Acreedor	Saldo Inicial del Periodo	Saldo Final del Periodo
DEUDA PÚBLICA				
Corto Plazo				
Deuda Interna				
Instituciones de Crédito	Peso	México	$0.00	$0.00
Títulos y Valores	Peso	México	$0.00	$0.00
Arrendamientos Financieros	Peso	México	$0.00	$0.00
Deuda Externa				
Organismos Financieros Internacionales	Peso	México	$0.00	$0.00
Deuda Bilateral	Peso	México	$0.00	$0.00
Títulos y Valores	Peso	México	$0.00	$0.00
Arrendamientos Financieros	Peso	México	$0.00	$0.00
Subtotal de Deuda Pública a Corto Plazo	**Peso**	**México**	**$0.00**	**$0.00**
Largo Plazo				
Deuda Interna				
Instituciones de Crédito	Peso	México	$0.00	$0.00
Títulos y Valores	Peso	México	$0.00	$0.00
Arrendamientos Financieros	Peso	México	$0.00	$0.00
Deuda Externa				
Organismos Financieros Internacionales	Peso	México	$0.00	$0.00
Deuda Bilateral	Peso	México	$0.00	$0.00
Títulos y Valores	Peso	México	$0.00	$0.00
Arrendamientos Financieros	Peso	México	$0.00	$0.00
Subtotal de Deuda Pública a Largo Plazo	**Peso**	**México**	**$0.00**	**$0.00**
Total de Otros Pasivos	**Peso**	**México**	**$29,916,304.57**	**$27,300,402.51**
Total de Deuda Pública y Otros Pasivos	**Peso**	**México**	**$29,916,304.57**	**$27,300,402.51**

COMISION FORESTAL DEL ESTADO
ESTADO DE MICHOACAN
Estado Analítico de la Deuda y Otros Pasivos
Del 01/ene./2024 Al 29/feb./2024
(Cifras en Pesos)

Usr: SUPERVISOR
Rep: rptEstadoAnaliticoDeudaYPasivos

Fecha y hora de Impresión | 14/sep./2024 11:18 a. m.

Denominación de las Deudas	Moneda de Contratación	Institución o País Acreedor	Saldo Inicial del Periodo	Saldo Final del Periodo

"Bajo protesta de decir verdad declaramos que los Estados Financieros y sus notas, son razonablemente correctos y son responsabilidad del emisor".

ING. ROSENDO ANTONIO CARO GOMEZ
DIRECTOR GENERAL DE LA COMISIÓN FORESTAL DEL ESTADO

C.P. IRERI CAMPOS VALENCIA
DELEGADA ADMINISTRATIVA

C.P. OCTAVIO SANCHEZ BENITEZ
JEFE DE RECURSOS FINANCIEROS

C.P. OCTAVIO SANCHEZ BENITEZ
ELABORACION DE ESTADOS FINANCIEROS

COMISION FORESTAL DEL ESTADO
ESTADO DE MICHOACAN
Informe sobre Pasivos Contingentes
al 29/feb./2024

Usr: SUPERVISOR
Rep: rptPasivosContingentes

Fecha y hora de Impresión 14/sep./2024 11:19 a. m.

"En Cumplimiento a lo dispuesto en los artículos 46, Fracción I, Inciso f), y 52 de la Ley General de Contabilidad Gubernamental y de conformidad con lo establecido en el Capítulo VII, Numeral, II, Inciso h) del Manual de Contabilidad Gubernamental emitido por el CONAC, el Ente Público informa lo siguiente:"

SIN INFORMACIÓN QUE REVELAR

"Bajo protesta de decir verdad declaramos que los Estados Financieros y sus notas, son razonablemente correctos y son responsabilidad del emisor".

ING. ROSENDO ANTONIO CARO GOMEZ
DIRECTOR GENERAL DE LA COMISIÓN FORESTAL DEL ESTADO

C.P. IRERI CAMPOS VALENCIA
DELEGADA ADMINISTRATIVA

C.P. OCTAVIO SANCHEZ BENITEZ
JEFE DE RECURSOS FINANCIEROS

C.P. OCTAVIO SANCHEZ BENITEZ
ELABORACION DE ESTADOS FINANCIEROS

COMISION FORESTAL DEL ESTADO
ESTADO DE MICHOACAN
Estado Analítico del Activo
Del 01/feb./2024 al 29/feb./2024

(Cifras en Pesos)

Usr: SUPERVISOR
Rep: rptEstadoAnaliticoDeActivosYPasivos_R

Fecha y hora de Impresión | 14/sep./2024 11:19 a. m.

Concepto	Saldo Inicial	Cargos del periodo	Abonos del periodo	Saldo Final	Variación del Periodo
ACTIVO	**$122,305,214.65**	**$31,195,689.54**	**$30,275,090.93**	**$123,225,813.26**	**$920,598.61**
ACTIVO CIRCULANTE	**$93,605,421.02**	**$31,180,932.52**	**$29,872,919.45**	**$94,913,434.09**	**$1,308,013.07**
EFECTIVO Y EQUIVALENTES	$24,624,779.10	$17,722,203.57	$16,490,776.87	$25,856,205.80	$1,231,426.70
DERECHOS A RECIBIR EFECTIVO O EQUIVALENTES	$62,607,351.76	$13,418,992.37	$13,169,618.06	$62,856,726.07	$249,374.31
DERECHOS A RECIBIR BIENES O SERVICIOS	$0.00	$0.00	$0.00	$0.00	$0.00
INVENTARIOS	$0.00	$0.00	$0.00	$0.00	$0.00
ALMACENES	$6,373,290.16	$39,736.58	$212,524.52	$6,200,502.22	-$172,787.94
ESTIMACIÓN POR PÉRDIDA O DETERIORO DE ACTIVOS CIRCULANTES	$0.00	$0.00	$0.00	$0.00	$0.00
OTROS ACTIVOS CIRCULANTES	$0.00	$0.00	$0.00	$0.00	$0.00
ACTIVO NO CIRCULANTE	**$28,699,793.63**	**$14,757.02**	**$402,171.48**	**$28,312,379.17**	**-$387,414.46**
INVERSIONES FINANCIERAS A LARGO PLAZO	$0.00	$0.00	$0.00	$0.00	$0.00
DERECHOS A RECIBIR EFECTIVO O EQUIVALENTES A LARGO PLAZO	$2,390,200.17	$0.00	$0.00	$2,390,200.17	$0.00
BIENES INMUEBLES, INFRAESTRUCTURA Y CONSTRUCCIONES EN PROCESO	$0.00	$0.00	$0.00	$0.00	$0.00
BIENES MUEBLES	$55,106,625.09	$14,757.02	$0.00	$55,121,382.11	$14,757.02
ACTIVOS INTANGIBLES	$0.00	$0.00	$0.00	$0.00	$0.00
DEPRECIACIÓN, DETERIORO Y AMORTIZACIÓN ACUMULADA DE BIENES	-$28,797,031.63	$0.00	$402,171.48	-$29,199,203.11	-$402,171.48
ACTIVOS DIFERIDOS	$0.00	$0.00	$0.00	$0.00	$0.00
ESTIMACIÓN POR PÉRDIDA O DETERIORO DE ACTIVOS NO CIRCULANTES	$0.00	$0.00	$0.00	$0.00	$0.00
OTROS ACTIVOS NO CIRCULANTES	$0.00	$0.00	$0.00	$0.00	$0.00

"Bajo protesta de decir verdad declaramos que los Estados Financieros y sus notas, son razonablemente correctos y son responsabilidad del emisor".

ING. ROSENDO ANTONIO CARO GOMEZ
DIRECTOR GENERAL DE LA COMISIÓN FORESTAL DEL ESTADO

C.P. IRERI CAMPOS VALENCIA
DELEGADA ADMINISTRATIVA

C.P. OCTAVIO SANCHEZ BENITEZ
JEFE DE RECURSOS FINANCIEROS

C.P. OCTAVIO SANCHEZ BENITEZ
ELABORACION DE ESTADOS FINANCIEROS

COMISION FORESTAL DEL ESTADO
ESTADO DE MICHOACAN
Estado Analítico del Activo
Del 01/ene./2024 al 29/feb./2024

(Cifras en Pesos)

Usr: SUPERVISOR
Rep: rptEstadoAnaliticoDeActivosYPasivos_R

Fecha y hora de Impresión | 14/sep./2024 11:19 a. m.

Concepto	Saldo Inicial	Cargos del periodo	Abonos del periodo	Saldo Final	Variación del Periodo
ACTIVO	**$111,955,124.94**	**$134,307,017.12**	**$123,036,328.80**	**$123,225,813.26**	**$11,270,688.32**
ACTIVO CIRCULANTE	**$82,853,159.83**	**$134,292,260.10**	**$122,231,985.84**	**$94,913,434.09**	**$12,060,274.26**
EFECTIVO Y EQUIVALENTES	$12,797,326.48	$80,693,406.20	$67,634,526.88	$25,856,205.80	$13,058,879.32
DERECHOS A RECIBIR EFECTIVO O EQUIVALENTES	$63,626,211.46	$53,518,234.25	$54,287,719.64	$62,856,726.07	-$769,485.39
DERECHOS A RECIBIR BIENES O SERVICIOS	$0.00	$0.00	$0.00	$0.00	$0.00
INVENTARIOS	$0.00	$0.00	$0.00	$0.00	$0.00
ALMACENES	$6,429,621.89	$80,619.65	$309,739.32	$6,200,502.22	-$229,119.67
ESTIMACIÓN POR PÉRDIDA O DETERIORO DE ACTIVOS CIRCULANTES	$0.00	$0.00	$0.00	$0.00	$0.00
OTROS ACTIVOS CIRCULANTES	$0.00	$0.00	$0.00	$0.00	$0.00
ACTIVO NO CIRCULANTE	**$29,101,965.11**	**$14,757.02**	**$804,342.96**	**$28,312,379.17**	**-$789,585.94**
INVERSIONES FINANCIERAS A LARGO PLAZO	$0.00	$0.00	$0.00	$0.00	$0.00
DERECHOS A RECIBIR EFECTIVO O EQUIVALENTES A LARGO PLAZO	$2,390,200.17	$0.00	$0.00	$2,390,200.17	$0.00
BIENES INMUEBLES, INFRAESTRUCTURA Y CONSTRUCCIONES EN PROCESO	$0.00	$0.00	$0.00	$0.00	$0.00
BIENES MUEBLES	$55,106,625.09	$14,757.02	$0.00	$55,121,382.11	$14,757.02
ACTIVOS INTANGIBLES	$0.00	$0.00	$0.00	$0.00	$0.00
DEPRECIACIÓN, DETERIORO Y AMORTIZACIÓN ACUMULADA DE BIENES	-$28,394,860.15	$0.00	$804,342.96	-$29,199,203.11	-$804,342.96
ACTIVOS DIFERIDOS	$0.00	$0.00	$0.00	$0.00	$0.00
ESTIMACIÓN POR PÉRDIDA O DETERIORO DE ACTIVOS NO CIRCULANTES	$0.00	$0.00	$0.00	$0.00	$0.00
OTROS ACTIVOS NO CIRCULANTES	$0.00	$0.00	$0.00	$0.00	$0.00

"Bajo protesta de decir verdad declaramos que los Estados Financieros y sus notas, son razonablemente correctos y son responsabilidad del emisor".

ING. ROSENDO ANTONIO CARO GOMEZ
DIRECTOR GENERAL DE LA COMISIÓN FORESTAL DEL ESTADO

C.P. IRERI CAMPOS VALENCIA
DELEGADA ADMINISTRATIVA

C.P. OCTAVIO SANCHEZ BENITEZ
JEFE DE RECURSOS FINANCIEROS

C.P. OCTAVIO SANCHEZ BENITEZ
ELABORACION DE ESTADOS FINANCIEROS

COMISION FORESTAL DEL ESTADO
ESTADO DE MICHOACAN
Indicadores Financieros
Del 01/ene/2024 Al 29/feb./2024

Usr: SUPERVISOR
Rep: rptIndicadores

Fecha y hora de Impresión 14/sep./2024 11:20 a. m.

Indicador	Resultado	Parametro
01.- LIQUIDEZ (Activo Circulante / Pasivo Circulante)		
$94,913,434.09 / $21,447,722.80	4.43	a) Positivo = mayor de 1.1 veces
Se dispone de 4.43 de activo circulante para pagar cada $1.00 de obligaciones a corto plazo. Por lo que se cuenta con liquidez.		b) Aceptable = de 1.0 a 1.1 veces
		c) No aceptable = menor a 1.0 veces
02.- MÁRGEN DE SEGURIDAD ((Activo Circulante - Pasivo Circulante) / Pasivo Circulante)		
($94,913,434.09 - $21,447,722.80) / $21,447,722.80	342.53%	a) Positivo = mayor a 35%
Se cuenta con un nivel positivo de márgen de seguridad para solventar contingencias.		b) Aceptable = de 0% a 35%
		c) No aceptable = menor a 0%
03.-PROPORCIÓN DEL PASIVO A CORTO PLAZO SOBRE EL PASIVO TOTAL (Pasivo Circulante/Pasivo Total)		
($21,447,722.80 / $27,300,402.51)	78.56%	a) Positivo = mayor o igual a 50%
El resultado indica que el financiamiento a corto plazo predomina respecto al pasivo a largo plazo.		b) No Aceptable = menor a 50%
04.- SOLVENCIA (Pasivo Total / Activo Total)		
$27,300,402.51 / $123,225,813.26	22.15%	a) Positivo = mayor a 35%
Se cuenta con un nivel positivo de solvencia para cumplir con sus compromisos a largo plazo.		b) Aceptable = de 0% a 35%
		c) No aceptable = menor a 0%
05.- AUTONOMÍA FINANCIERA (Ingresos Propios / Ingresos Totales)		
$51,261,521.93 / $51,261,521.93	100.00%	a) Positivo = mayor o igual a 50%
El resultado refleja el procentaje de los ingresos propios, por lo que se cuenta con autonomia financiera.		b) No aceptable = menor a 50%
06.- AUTONOMÍA FINANCIERA PARA CUBRIR EL GASTO CORRIENTE (Ingresos Propios / Gasto Corriente)		
$51,261,521.93 / $36,341,468.92	141.05%	a) Positivo = mayor al 55%
El gasto corriente es cubierto en un 141.05% con recursos propios, por lo cual se cuenta con un nivel positivo de autonomía financiera, para cubrir su gasto corriente.		b) Aceptable = 45% al 55%
		c) No aceptable = menor al 45%
07.- REALIZACIÓN DE INVERSIONES, SERVICIOS Y BENEFICIO SOCIAL (Gasto de capital / Otros Ingresos)		
	0.00	a) Positivo = mayor al 70%
		b) Aceptable = 60% al 70%
		c) No aceptable = menor al 60%
08.- RESULTADO FINANCIERO ((Saldo Inicial + Ingresos Totales) / Gasto Total)		
$112,769,464.40 + $51,261,521.93 / $36,356,225.94	4.51	a) Positivo = Igual o mayor a 1
Se cuenta con un nivel Positivo de equilibrio financiero en la administración de los recursos.		b) No Aceptable = Menor a 1
09.- PROPORCIÓN DEL GASTO CORRIENTE SOBRE EL GASTO TOTAL (Gasto corriente / Gasto Total)		
$36,341,468.92 / $36,356,225.94	99.95%	
El gasto corriente representan el 99.95% del gasto total.		
10.- PROPORCIÓN DE LOS SERVICIOS PERSONALES S/GASTO CORRIENTE (Servicios Personales/Gasto corriente)		
$17,061,094.25 / $36,341,468.92	46.94%	
Los servicios personales representan el 46.94% del gasto corriente.		

COMISION FORESTAL DEL ESTADO
ESTADO DE MICHOACAN
Indicadores Financieros
Del 01/ene/2024 Al 29/feb./2024

Usr: SUPERVISOR
Rep: rptIndicadores

Fecha y hora de Impresión 14/sep./2024 11:20 a. m.

Indicador	Resultado	Parametro

ING. ROSENDO ANTONIO CARO GOMEZ
DIRECTOR GENERAL DE LA COMISIÓN FORESTAL DEL ESTADO

C.P. IRERI CAMPOS VALENCIA
DELEGADA ADMINISTRATIVA

C.P. OCTAVIO SANCHEZ BENITEZ
JEFE DE RECURSOS FINANCIEROS

C.P. OCTAVIO SANCHEZ BENITEZ
ELABORACION DE ESTADOS FINANCIEROS

COMISION FORESTAL DEL ESTADO
ESTADO DE MICHOACAN
Estado Analítico de Ingresos
Del 01/ene./2024 Al 29/feb./2024

Usr: SUPERVISOR
Rep: rptEstadoPresupuestoIngresosRB_CP_2019

Fecha y hora de Impresión | 14/sep./2024 11:21 a. m.

Rubro de Ingresos	Ingreso					Diferencia
	Estimado	Ampliaciones y Reducciones	Modificado	Devengado	Recaudado	
	(1)	(2)	(3=1+2)	(4)	(5)	(6=5-1)
IMPUESTOS	$0.00	$0.00	$0.00	$0.00	$0.00	0.00
CUOTAS Y APORTACIONES DE SEGURIDAD SOCIAL	$0.00	$0.00	$0.00	$0.00	$0.00	0.00
CONTRIBUCIONES DE MEJORAS	$0.00	$0.00	$0.00	$0.00	$0.00	0.00
DERECHOS	$0.00	$0.00	$0.00	$0.00	$0.00	0.00
PRODUCTOS	$0.00	$0.00	$0.00	$0.00	$0.00	0.00
APROVECHAMIENTOS	$0.00	$0.00	$0.00	$0.00	$0.00	0.00
INGRESOS POR VENTA DE BIENES, PRESTACIÓN DE SERVICIOS Y OTROS INGRESOS	$444,643.97	$0.00	$444,643.97	$194.28	$194.28	-444,449.69
PARTICIPACIONES, APORTACIONES, CONVENIOS, INCENTIVOS DERIVADOS DE LA COLABORACIÓN FISCAL Y FONDOS DISTINTOS DE APORTACIONES	$7,986,873.04	$5,001,399.91	$12,988,272.95	$12,988,272.95	$5,001,399.91	-2,985,473.13
TRANSFERENCIAS, ASIGNACIONES, SUBSIDIOS Y SUBVENCIONES, Y PENSIONES Y JUBILACIONES	$175,877,064.00	$0.00	$175,877,064.00	$38,272,822.70	$38,272,822.70	-137,604,241.30
INGRESOS DERIVADOS DE FINANCIAMIENTOS	$0.00	$0.00	$0.00	$0.00	$0.00	0.00
Total	**$184,308,581.01**	**$5,001,399.91**	**$189,309,980.92**	**$51,261,289.93**	**$43,274,416.89**	
				Ingresos Excedentes		**-141,034,164.12**

COMISION FORESTAL DEL ESTADO
ESTADO DE MICHOACAN
Estado Analítico de Ingresos
Del 01/ene./2024 Al 29/feb./2024

Usr: SUPERVISOR
Rep: rptEstadoPresupuestoIngresosRB_CP_2019

Fecha y hora de Impresión | 14/sep./2024 11:21 a. m.

Estado Analítico de Ingresos por Fuente de Financiamiento	Ingreso					Diferencia
	Estimado	Ampliaciones y Reducciones	Modificado	Devengado	Recaudado	
	(1)	(2)	(3=1+2)	(4)	(5)	(6=5-1)
Ingresos del Poder Ejecutivo Federal o Estatal y de los Municipios						
IMPUESTOS	$0.00	$0.00	$0.00	$0.00	$0.00	0.00
CUOTAS Y APORTACIONES DE SEGURIDAD SOCIAL	$0.00	$0.00	$0.00	$0.00	$0.00	0.00
CONTRIBUCIONES DE MEJORAS	$0.00	$0.00	$0.00	$0.00	$0.00	0.00
DERECHOS	$0.00	$0.00	$0.00	$0.00	$0.00	0.00
PRODUCTOS	$0.00	$0.00	$0.00	$0.00	$0.00	0.00
APROVECHAMIENTOS	$0.00	$0.00	$0.00	$0.00	$0.00	0.00
PARTICIPACIONES, APORTACIONES, CONVENIOS, INCENTIVOS DERIVADOS DE LA COLABORACIÓN FISCAL Y FONDOS DISTINTOS DE APORTACIONES	$7,986,873.04	$5,001,399.91	$12,988,272.95	$12,988,272.95	$5,001,399.91	-2,985,473.13
TRANSFERENCIAS, ASIGNACIONES, SUBSIDIOS Y SUBVENCIONES, Y PENSIONES Y JUBILACIONES	$175,877,064.00	$0.00	$175,877,064.00	$38,272,822.70	$38,272,822.70	-137,604,241.30
Ingresos de los Entes Públicos de los Poderes Legislativo y Judicial, de los Órganos Autónomos y del Sector Paraestatal o Paramunicipal, así como de las Empresas Productivas del Estado						
CUOTAS Y APORTACIONES DE SEGURIDAD SOCIAL	$0.00	$0.00	$0.00	$0.00	$0.00	0.00
PRODUCTOS	$0.00	$0.00	$0.00	$0.00	$0.00	0.00
INGRESOS POR VENTA DE BIENES, PRESTACIÓN DE SERVICIOS Y OTROS INGRESOS	$444,643.97	$0.00	$444,643.97	$194.28	$194.28	-444,449.69
TRANSFERENCIAS, ASIGNACIONES, SUBSIDIOS Y SUBVENCIONES, Y PENSIONES Y JUBILACIONES	$0.00	$0.00	$0.00	$0.00	$0.00	0.00
Ingresos Derivados de Financiamiento						
INGRESOS DERIVADOS DE FINANCIAMIENTOS	$0.00	$0.00	$0.00	$0.00	$0.00	0.00
Total	**$184,308,581.01**	**$5,001,399.91**	**$189,309,980.92**	**$51,261,289.93**	**$43,274,416.89**	
Ingresos Excedentes						**-141,034,164.12**

COMISION FORESTAL DEL ESTADO
ESTADO DE MICHOACAN
Estado Analítico de Ingresos
Del 01/ene./2024 Al 29/feb./2024

Usr: SUPERVISOR
Rep: rptEstadoPresupuestoIngresosRB_CP_2019

Fecha y hora de Impresión	14/sep./2024 11:21 a. m.

ING. ROSENDO ANTONIO CARO GOMEZ
DIRECTOR GENERAL DE LA COMISIÓN FORESTAL DEL ESTADO

C.P. IRERI CAMPOS VALENCIA
DELEGADA ADMINISTRATIVA

C.P. OCTAVIO SANCHEZ BENITEZ
JEFE DE RECURSOS FINANCIEROS

C.P. OCTAVIO SANCHEZ BENITEZ
ELABORACION DE ESTADOS FINANCIEROS

COMISION FORESTAL DEL ESTADO
ESTADO DE MICHOACAN
Estado Analítico del Ejercicio del Presupuesto de Egresos
Clasificación por Objeto del Gasto (Capítulo y Concepto)

Usr: SUPERVISOR
Rep: rptEstadoPresupuestoEgresos_CP_CTO

| Del 01/ene./2024 Al 29/feb./2024

Fecha y hora de Impresión | 14/sep./2024 11:21 a. m.

Concepto	Egresos					Subejercicio
	Aprobado	Ampliaciones / (Reducciones)	Modificado	Devengado	Pagado	
	1	2	3=(1+2)	4	5	6 = (3 - 4)
SERVICIOS PERSONALES	**$113,886,683.00**	**$0.00**	**$113,886,683.00**	**$17,061,094.25**	**$17,061,094.25**	**$96,825,588.75**
REMUNERACIONES AL PERSONAL DE CARÁCTER PERMANENTE	$60,000,000.00	$0.00	$60,000,000.00	$7,751,643.51	$7,751,643.51	$52,248,356.49
REMUNERACIONES AL PERSONAL DE CARÁCTER TRANSITORIO	$20,426,683.00	$0.00	$20,426,683.00	$2,141,816.47	$2,141,816.47	$18,284,866.53
REMUNERACIONES ADICIONALES Y ESPECIALES	$21,160,000.00	$0.00	$21,160,000.00	$4,315,795.04	$4,315,795.04	$16,844,204.96
SEGURIDAD SOCIAL	$12,300,000.00	$0.00	$12,300,000.00	$2,851,839.23	$2,851,839.23	$9,448,160.77
OTRAS PRESTACIONES SOCIALES Y ECONÓMICAS	$0.00	$0.00	$0.00	$0.00	$0.00	$0.00
PREVISIONES	$0.00	$0.00	$0.00	$0.00	$0.00	$0.00
PAGO DE ESTÍMULOS A SERVIDORES PÚBLICOS	$0.00	$0.00	$0.00	$0.00	$0.00	$0.00
MATERIALES Y SUMINISTRO	**$21,748,644.25**	**$1,591,227.66**	**$23,339,871.91**	**$224,443.10**	**$224,443.10**	**$23,115,428.81**
MATERIALES DE ADMINISTRACIÓN, EMISIÓN DE DOCUEMNTOS Y ARTÍCULOS DE OFICIALES	$1,385,718.12	-$64,186.71	$1,321,531.41	$16,649.59	$16,649.59	$1,304,881.82
ALIMENTOS Y UTENSILIOS	$311,489.00	$2,000.00	$313,489.00	$9,220.00	$9,220.00	$304,269.00
MATERIAS PRIMAS Y MATERIALES DE PRODUCCIÓN Y COMERCIALIZACIÓN	$6,381,750.00	$390,340.00	$6,772,090.00	$7,538.87	$7,538.87	$6,764,551.13
MATERIALES Y ARTÍCULOS DE CONSTRUCCIÓN Y DE REPARACIÓN	$763,179.32	$1,009.99	$764,189.31	$1,009.99	$1,009.99	$763,179.32
PRODUCTOS QUÍMICOS, FARMACÉUTICOS Y DE LABORATORIOS	$2,710,917.84	$280,000.00	$2,990,917.84	$0.00	$0.00	$2,990,917.84
COMBUSTIBLES, LUBRICANTES Y ADITIVOS	$4,737,636.29	$45,057.37	$4,782,693.66	$185,677.05	$185,677.05	$4,597,016.61
VESTUARIO, BLANCOS, PRENDAS DE PROTECCIÓN Y ARTÍCULOS DEPORTIVOS	$3,797,265.85	$958,097.60	$4,755,363.45	$3,897.60	$3,897.60	$4,751,465.85
MATERIALES Y SUMINISTRO PARA SEGURIDAD	$0.00	$0.00	$0.00	$0.00	$0.00	$0.00
HERRAMIENTAS, REFACCIONES Y ACCESORIOS MENORES	$1,660,687.83	-$21,090.59	$1,639,597.24	$450.00	$450.00	$1,639,147.24
SERVICIOS GENERALES	**$12,680,676.15**	**$1,501,526.97**	**$14,182,203.12**	**$990,131.57**	**$990,131.57**	**$13,192,071.55**
SERVICIOS BÁSICOS	$1,381,754.97	$28,829.70	$1,410,584.67	$103,525.63	$103,525.63	$1,307,059.04
SERVICIOS DE ARRENDAMIENTO	$1,314,581.05	$70,091.93	$1,384,672.98	$60,992.80	$60,992.80	$1,323,680.18
SERVICIOS PROFESIONALES, CIENTÍFICOS, TÉCNICOS Y OTROS SERVICIOS	$2,445,803.82	$718,041.62	$3,163,845.44	$21,198.23	$21,198.23	$3,142,647.21
SERVICIOS FINANCIEROS, BANCARIOS Y COMERCIALES	$321,513.30	$245,232.00	$566,745.30	$190,579.70	$190,579.70	$376,165.60
SERVICIOS DE INSTALACIÓN, REPARACIÓN, MANTENIMIENTO Y CONSERVACIÓN	$2,436,535.19	$315,686.38	$2,752,221.57	$39,678.73	$39,678.73	$2,712,542.84
SERVICIOS DE COMUNICACIÓN SOCIAL Y PUBLICIDAD	$0.00	$2,982.36	$2,982.36	$2,982.36	$2,982.36	$0.00
SERVICIOS DE TRASLADOS Y VIÁTICOS	$1,562,511.82	$19,960.81	$1,582,472.63	$65,282.59	$65,282.59	$1,517,190.04
SERVICIOS OFICIALES	$670,000.00	$28,556.00	$698,556.00	$42,973.56	$42,973.56	$655,582.44
OTROS SERVICIOS GENERALES	$2,547,976.00	$72,146.17	$2,620,122.17	$462,917.97	$462,917.97	$2,157,204.20
TRANSFERENCIAS, ASIGNACIONES, SUBSIDIOS Y OTRAS AYUDAS	**$35,098,382.61**	**$1,351,800.00**	**$36,450,182.61**	**$18,065,800.00**	**$18,065,800.00**	**$18,384,382.61**

COMISION FORESTAL DEL ESTADO
ESTADO DE MICHOACAN
Estado Analítico del Ejercicio del Presupuesto de Egresos
Clasificación por Objeto del Gasto (Capítulo y Concepto)

Usr: SUPERVISOR
Rep: rptEstadoPresupuestoEgresos_CP_CTO

| Del 01/ene./2024 Al 29/feb./2024

Fecha y hora de Impresión | 14/sep./2024 11:21 a. m.

Concepto	Egresos					Subejercicio
	Aprobado	Ampliaciones / (Reducciones)	Modificado	Devengado	Pagado	
	1	2	3=(1+2)	4	5	6 = (3 - 4)
TRANSFERENCIAS INTERNAS Y ASIGNACIONES AL SECTOR PÚBLICO	$0.00	$0.00	$0.00	$0.00	$0.00	$0.00
TRANSFERENCIAS AL RESTO DEL SECTOR PÚBLICO	$35,098,382.61	$1,351,800.00	$36,450,182.61	$18,065,800.00	$18,065,800.00	$18,384,382.61
SUBSIDIOS Y SUBVENCIONES	$0.00	$0.00	$0.00	$0.00	$0.00	$0.00
AYUDAS SOCIALES	$0.00	$0.00	$0.00	$0.00	$0.00	$0.00
PENSIONES Y JUBILACIONES	$0.00	$0.00	$0.00	$0.00	$0.00	$0.00
TRANSFERENCIAS A FIDEICOMISOS, MANDATOS Y OTROS ANÁLOGOS	$0.00	$0.00	$0.00	$0.00	$0.00	$0.00
TRANSFERENCIAS A LA SEGURIDAD SOCIAL	$0.00	$0.00	$0.00	$0.00	$0.00	$0.00
DONATIVOS	$0.00	$0.00	$0.00	$0.00	$0.00	$0.00
TRANFERENCIAS AL EXTERIOR	$0.00	$0.00	$0.00	$0.00	$0.00	$0.00
BIENES MUEBLES, INMUEBLES E INTANGIBLES	**$894,195.00**	**$1,997.02**	**$896,192.02**	**$14,757.02**	**$14,757.02**	**$881,435.00**
MOBILIARIO Y EQUIPO DE ADMINISTRACIÓN	$491,855.00	$1,997.02	$493,852.02	$14,757.02	$14,757.02	$479,095.00
MOBILIARIO Y EQUIPO EDUCACIONAL Y RECREATIVO	$67,500.00	$0.00	$67,500.00	$0.00	$0.00	$67,500.00
EQUIPO E INSTRUMENTAL MÉDICO Y DE LABORATORIO	$0.00	$0.00	$0.00	$0.00	$0.00	$0.00
VEHÍCULOS Y EQUIPO DE TRANSPORTE	$104,000.00	$0.00	$104,000.00	$0.00	$0.00	$104,000.00
EQUIPO DE DEFENSA Y SEGURIDAD	$0.00	$0.00	$0.00	$0.00	$0.00	$0.00
MAQUINARIA, OTROS EQUIPOS Y HERRAMIENTAS	$130,840.00	$0.00	$130,840.00	$0.00	$0.00	$130,840.00
ACTIVOS BIOLÓGICOS	$0.00	$0.00	$0.00	$0.00	$0.00	$0.00
BIENES INMUEBLES	$0.00	$0.00	$0.00	$0.00	$0.00	$0.00
ACTIVOS INTANGIBLES	$100,000.00	$0.00	$100,000.00	$0.00	$0.00	$100,000.00
INVERSIÓN PÚBLICA	**$0.00**	**$0.00**	**$0.00**	**$0.00**	**$0.00**	**$0.00**
OBRA PÚBLICA EN BIENES DE DOMINIO PÚBLICO	$0.00	$0.00	$0.00	$0.00	$0.00	$0.00
OBRA PÚBLICA EN BIENES PROPIOS	$0.00	$0.00	$0.00	$0.00	$0.00	$0.00
PROYECTOS PRODUCTIVOS Y ACCIONES DE FOMENTO	$0.00	$0.00	$0.00	$0.00	$0.00	$0.00
INVERSIONES FINANCIERAS Y OTRAS PROVISIONES	**$0.00**	**$0.00**	**$0.00**	**$0.00**	**$0.00**	**$0.00**
INVERSIONES PARA EL FOMENTO DE ACTIVIDADES PRODUCTIVAS	$0.00	$0.00	$0.00	$0.00	$0.00	$0.00
ACCIONES Y PARTICIPACIONES DE CAPITAL	$0.00	$0.00	$0.00	$0.00	$0.00	$0.00
COMPRA DE TÍTULOS Y VALORES	$0.00	$0.00	$0.00	$0.00	$0.00	$0.00
CONCESIÓN DE PRÉSTAMOS	$0.00	$0.00	$0.00	$0.00	$0.00	$0.00
INVERSIONES EN FIDEICOMISOS, MANDATOS Y OTROS ANÁLOGOS	$0.00	$0.00	$0.00	$0.00	$0.00	$0.00
OTRAS INVERSIONES FINANCIERAS	$0.00	$0.00	$0.00	$0.00	$0.00	$0.00
PROVISIONES PARA CONTINGENCIAS Y OTRAS EROGACIONES ESPECIALES	$0.00	$0.00	$0.00	$0.00	$0.00	$0.00
PARTICIPACIONES Y APORTACIONES	**$0.00**	**$0.00**	**$0.00**	**$0.00**	**$0.00**	**$0.00**
PARTICIPACIONES	$0.00	$0.00	$0.00	$0.00	$0.00	$0.00
APORTACIONES	$0.00	$0.00	$0.00	$0.00	$0.00	$0.00

COMISION FORESTAL DEL ESTADO
ESTADO DE MICHOACAN
Estado Analítico del Ejercicio del Presupuesto de Egresos
Clasificación por Objeto del Gasto (Capítulo y Concepto)

Usr: SUPERVISOR
Rep: rptEstadoPresupuestoEgresos_CP_CTO

| Del 01/ene./2024 Al 29/feb./2024

Fecha y hora de Impresión | 14/sep./2024 11:21 a. m.

Concepto	Egresos					Subejercicio
	Aprobado	Ampliaciones / (Reducciones)	Modificado	Devengado	Pagado	
	1	2	3=(1+2)	4	5	6 = (3 - 4)
CONVENIOS	$0.00	$0.00	$0.00	$0.00	$0.00	$0.00
DEUDA PÚBLICA	**$0.00**	**$0.00**	**$0.00**	**$0.00**	**$0.00**	**$0.00**
AMORTIZACIÓN DE LA DEUDA PÚBLICA	$0.00	$0.00	$0.00	$0.00	$0.00	$0.00
INTERESES DE LA DEUDA PÚBLICA	$0.00	$0.00	$0.00	$0.00	$0.00	$0.00
COMISIONES DE LA DEUDA PÚBLICA	$0.00	$0.00	$0.00	$0.00	$0.00	$0.00
GASTOS DE LA DEUDA PÚBLICA	$0.00	$0.00	$0.00	$0.00	$0.00	$0.00
COSTOS POR COBERTURA	$0.00	$0.00	$0.00	$0.00	$0.00	$0.00
APOYOS FINANCIEROS	$0.00	$0.00	$0.00	$0.00	$0.00	$0.00
ADEUDOS DE EJERCICIOS FISCALES ANTERIORES (ADEFAS)	$0.00	$0.00	$0.00	$0.00	$0.00	$0.00
Total del Egreso	**$184,308,581.01**	**$4,446,551.65**	**$188,755,132.66**	**$36,356,225.94**	**$36,356,225.94**	**$152,398,906.72**

ING. ROSENDO ANTONIO CARO GOMEZ
DIRECTOR GENERAL DE LA COMISIÓN FORESTAL DEL ESTADO

C.P. IRERI CAMPOS VALENCIA
DELEGADA ADMINISTRATIVA

C.P. OCTAVIO SANCHEZ BENITEZ
JEFE DE RECURSOS FINANCIEROS

C.P. OCTAVIO SANCHEZ BENITEZ
ELABORACION DE ESTADOS FINANCIEROS

COMISION FORESTAL DEL ESTADO
ESTADO DE MICHOACAN
Estado Analítico del Ejercicio del Presupuesto de Egresos
Clasificación Económica (por Tipo de Gasto)
| Del 01/ene./2024 Al 29/feb./2024

Usr: SUPERVISOR
Rep: rptEstadoPresupuestoEgresos_CL2

Fecha y hora de Impresión | 14/sep./2024 11:22 a. m.

Concepto	Egresos					Subejercicio
	Aprobado	Ampliaciones / (Reducciones)	Modificado	Devengado	Pagado	
	1	2	3=(1+2)	4	5	6 = (3 - 4)
Gasto Corriente	$183,414,386.01	$4,444,554.63	$187,858,940.64	$36,341,468.92	$36,341,468.92	$151,517,471.72
Gasto de Capital	$894,195.00	$1,997.02	$896,192.02	$14,757.02	$14,757.02	$881,435.00
Amortización de la deuda y disminución de pasivos	$0.00	$0.00	$0.00	$0.00	$0.00	$0.00
Pensiones y Jubilaciones	$0.00	$0.00	$0.00	$0.00	$0.00	$0.00
Participaciones	$0.00	$0.00	$0.00	$0.00	$0.00	$0.00
Total del Egreso	**$184,308,581.01**	**$4,446,551.65**	**$188,755,132.66**	**$36,356,225.94**	**$36,356,225.94**	**$152,398,906.72**

ING. ROSENDO ANTONIO CARO GOMEZ

DIRECTOR GENERAL DE LA COMISIÓN FORESTAL DEL ESTADO

C.P. OCTAVIO SANCHEZ BENITEZ

JEFE DE RECURSOS FINANCIEROS

C.P. IRERI CAMPOS VALENCIA

DELEGADA ADMINISTRATIVA

C.P. OCTAVIO SANCHEZ BENITEZ

ELABORACION DE ESTADOS FINANCIEROS

COMISION FORESTAL DEL ESTADO
ESTADO DE MICHOACAN
Estado Analítico del Ejercicio del Presupuesto de Egresos
Clasificación Administrativa
| Del 01/ene./2024 Al 29/feb./2024

Usr: SUPERVISOR
Rep: rptEstadoPresupuestoEgresos_UA3

Fecha y hora de Impresión | 14/sep./2024 11:22 a. m.

Concepto	Egresos					Subejercicio
	Aprobado	Ampliaciones / (Reducciones)	Modificado	Devengado	Pagado	
	1	2	3=(1+2)	4	5	6 = (3 - 4)
Sin Ramo/Dependencia						
DIRECCION GENERAL	$139,234,026.00	$0.00	$139,234,026.00	$34,527,724.29	$34,527,724.29	$104,706,301.71
SUBDIRECCION DE PLANEACION Y DESARR FTAL	$2,939,052.40	$0.00	$2,939,052.40	$0.00	$0.00	$2,939,052.40
SUBDIRECCION DE RESTAURACION FORESTAL	$19,752,795.09	$4,311,551.65	$24,064,346.74	$1,431,150.01	$1,431,150.01	$22,633,196.73
SUBDIRECCION DE PROTECCION FORESTAL	$14,089,793.55	$135,000.00	$14,224,793.55	$145,426.61	$145,426.61	$14,079,366.94
SUBDIRECCION DE INSPECCION Y VIGILANCIA	$3,060,000.00	$0.00	$3,060,000.00	$0.00	$0.00	$3,060,000.00
DELEGACION ADMINISTRATIVA	$5,232,913.97	$0.00	$5,232,913.97	$251,925.03	$251,925.03	$4,980,988.94
Sin Ramo/Dependencia	**$184,308,581.01**	**$4,446,551.65**	**$188,755,132.66**	**$36,356,225.94**	**$36,356,225.94**	**$152,398,906.72**
Total del Egreso	**$184,308,581.01**	**$4,446,551.65**	**$188,755,132.66**	**$36,356,225.94**	**$36,356,225.94**	**$152,398,906.72**

ING. ROSENDO ANTONIO CARO GOMEZ
DIRECTOR GENERAL DE LA COMISIÓN FORESTAL DEL ESTADO

C.P. IRERI CAMPOS VALENCIA
DELEGADA ADMINISTRATIVA

C.P. OCTAVIO SANCHEZ BENITEZ
JEFE DE RECURSOS FINANCIEROS

C.P. OCTAVIO SANCHEZ BENITEZ
ELABORACION DE ESTADOS FINANCIEROS

Gobierno (Federal/Estatal/Municipal) de COMISION FORESTAL DEL ESTADO
ESTADO DE MICHOACAN
Estado Analítico del Ejercicio del Presupuesto de Egresos
Clasificación Administrativa
| Del 01/ene./2024 Al 29/feb./2024

Usr: SUPERVISOR
Rep: rptEstadoPresupuestoEgresos_UA3_GB_SC

Fecha y hora de Impresión | 14/sep./2024 11:22 a. m.

Concepto	Egresos					Subejercicio
	Aprobado	Ampliaciones / (Reducciones)	Modificado	Devengado	Pagado	
	1	2	3=(1+2)	4	5	6 = (3 - 4)
PODER EJECUTIVO	$0.00	$0.00	$0.00	$0.00	$0.00	$0.00
PODER LEGISLATIVO	$0.00	$0.00	$0.00	$0.00	$0.00	$0.00
PODER JUDICIAL	$0.00	$0.00	$0.00	$0.00	$0.00	$0.00
ÓRGANOS AUTÓNOMOS	$184,308,581.01	$4,446,551.65	$188,755,132.66	$36,356,225.94	$36,356,225.94	$152,398,906.72
TOTAL DEL GASTO	**$184,308,581.01**	**$4,446,551.65**	**$188,755,132.66**	**$36,356,225.94**	**$36,356,225.94**	**$152,398,906.72**

ING. ROSENDO ANTONIO CARO GOMEZ
DIRECTOR GENERAL DE LA COMISIÓN FORESTAL DEL ESTADO

C.P. IRERI CAMPOS VALENCIA
DELEGADA ADMINISTRATIVA

C.P. OCTAVIO SANCHEZ BENITEZ
JEFE DE RECURSOS FINANCIEROS

C.P. OCTAVIO SANCHEZ BENITEZ
ELABORACION DE ESTADOS FINANCIEROS

Sector Paraestatal del Gobierno (Federal/Estatal/Municipal) de COMISION FORESTAL DEL ESTADO

ESTADO DE MICHOACAN

Estado Analítico del Ejercicio del Presupuesto de Egresos

Usr: SUPERVISOR

Rep: rptEstadoPresupuestoEgresos_UA3_GB_SC

Clasificación Administrativa

| Del 01/ene./2024 Al 29/feb./2024

Fecha y hora de Impresión | 14/sep./2024 11:22 a. m.

Concepto	Egresos					Subejercicio
	Aprobado	Ampliaciones / (Reducciones)	Modificado	Devengado	Pagado	
	1	2	3=(1+2)	4	5	6 = (3 - 4)
ENTIDADES PARAESTATALES Y FIDEICOMISOS NO EMPRESARIALES Y NO FINANCIEROS	$0.00	$0.00	$0.00	$0.00	$0.00	$0.00
INSTITUCIONES PÚBLICAS DE LA SEGURIDAD SOCIAL	$0.00	$0.00	$0.00	$0.00	$0.00	$0.00
ENTIDADES PARAESTATALES EMPRESARIALES NO FINANCIERAS CON PARTICIPACIÓN ESTATAL MAYORITARIA	$0.00	$0.00	$0.00	$0.00	$0.00	$0.00
FIDEICOMISOS EMPRESARIALES NO FINANCIEROS CON PARTICIPACIÓN ESTATAL MAYORITARIA	$0.00	$0.00	$0.00	$0.00	$0.00	$0.00
ENTIDADES PARAESTATALES EMPRESARIALES FINANCIERAS MONETARIAS CON PARTICIPACIÓN ESTATAL MAYORITARIA	$0.00	$0.00	$0.00	$0.00	$0.00	$0.00
ENTIDADES PARAESTATALES EMPRESARIALES FINANCIERAS NO MONETARIAS CON PARTICIPACIÓN ESTATAL MAYORITARIA	$0.00	$0.00	$0.00	$0.00	$0.00	$0.00
FIDEICOMISOS FINANCIEROS PÚBLICOS CON PARTICIPACIÓN ESTATAL MAYORITARIA	$0.00	$0.00	$0.00	$0.00	$0.00	$0.00
ENTIDADES PARAMUNICIPALES (EN SUS DIFERENTES CLASIFICACIONES)	$0.00	$0.00	$0.00	$0.00	$0.00	$0.00
TOTAL DEL GASTO	**$0.00**	**$0.00**	**$0.00**	**$0.00**	**$0.00**	**$0.00**

ING. ROSENDO ANTONIO CARO GOMEZ

DIRECTOR GENERAL DE LA COMISIÓN FORESTAL DEL ESTADO

C.P. IRERI CAMPOS VALENCIA

DELEGADA ADMINISTRATIVA

C.P. OCTAVIO SANCHEZ BENITEZ

JEFE DE RECURSOS FINANCIEROS

C.P. OCTAVIO SANCHEZ BENITEZ

ELABORACION DE ESTADOS FINANCIEROS

COMISION FORESTAL DEL ESTADO
ESTADO DE MICHOACAN
Estado Analítico del Ejercicio del Presupuesto de Egresos
Clasificación Funcional (Finalidad y Función)
| Del 01/ene./2024 Al 29/feb./2024

Usr: SUPERVISOR
Rep: rptEstadoPresupuestoEgresos_FN3

Fecha y hora de Impresión | 14/sep./2024 11:22 a. m.

Concepto	Egresos					Subejercicio
	Aprobado	Ampliaciones / (Reducciones)	Modificado	Devengado	Pagado	
	1	2	3=(1+2)	4	5	6 = (3 - 4)
GOBIERNO	**$4,656.20**	**$0.00**	**$4,656.20**	**$0.00**	**$0.00**	**$4,656.20**
LEGISLACIÓN	$4,656.20	$0.00	$4,656.20	$0.00	$0.00	$4,656.20
JUSTICIA	$0.00	$0.00	$0.00	$0.00	$0.00	$0.00
COORDINACIÓN DE LA POLÍTICA DE GOBIERNO	$0.00	$0.00	$0.00	$0.00	$0.00	$0.00
RELACIONES EXTERIORES	$0.00	$0.00	$0.00	$0.00	$0.00	$0.00
ASUNTOS FINANCIEROS Y HACENDARIOS	$0.00	$0.00	$0.00	$0.00	$0.00	$0.00
SEGURIDAD NACIONAL	$0.00	$0.00	$0.00	$0.00	$0.00	$0.00
ASUNTOS DE ORDEN PÚBLICO Y DE SEGURIDAD INTERIOR	$0.00	$0.00	$0.00	$0.00	$0.00	$0.00
OTROS SERVICIOS GENERALES	$0.00	$0.00	$0.00	$0.00	$0.00	$0.00
DESARROLLO SOCIAL	**$0.00**	**$0.00**	**$0.00**	**$0.00**	**$0.00**	**$0.00**
PROTECCIÓN AMBIENTAL	$0.00	$0.00	$0.00	$0.00	$0.00	$0.00
VIVIENDA Y SERVICIOS A LA COMUNIDAD	$0.00	$0.00	$0.00	$0.00	$0.00	$0.00
SALUD	$0.00	$0.00	$0.00	$0.00	$0.00	$0.00
RECREACIÓN, CULTURA Y OTRAS MANIFESTACIONES SOCIALES	$0.00	$0.00	$0.00	$0.00	$0.00	$0.00
EDUCACIÓN	$0.00	$0.00	$0.00	$0.00	$0.00	$0.00
PROTECCIÓN SOCIAL	$0.00	$0.00	$0.00	$0.00	$0.00	$0.00
OTROS ASUNTOS SOCIALES	$0.00	$0.00	$0.00	$0.00	$0.00	$0.00
DESARROLLO ECONÓMICO	**$184,303,924.81**	**$4,446,551.65**	**$188,750,476.46**	**$36,356,225.94**	**$36,356,225.94**	**$152,394,250.52**
ASUNTOS ECONÓMICOS, COMERCIALES Y LABORALES EN GENERAL	$0.00	$0.00	$0.00	$0.00	$0.00	$0.00
AGROPECUARIA, SILVICULTURA, PESCA Y CAZA	$184,303,924.81	$4,446,551.65	$188,750,476.46	$36,356,225.94	$36,356,225.94	$152,394,250.52
COMBUSTIBLES Y ENERGÍA	$0.00	$0.00	$0.00	$0.00	$0.00	$0.00
MINERÍA, MANUFACTURAS Y CONSTRUCCIÓN	$0.00	$0.00	$0.00	$0.00	$0.00	$0.00
TRANSPORTE	$0.00	$0.00	$0.00	$0.00	$0.00	$0.00
COMUNICACIONES	$0.00	$0.00	$0.00	$0.00	$0.00	$0.00
TURISMO	$0.00	$0.00	$0.00	$0.00	$0.00	$0.00
CIENCIA, TECNOLOGÍA E INNOVACIÓN	$0.00	$0.00	$0.00	$0.00	$0.00	$0.00
OTRAS INDUSTRIAS Y OTROS ASUNTOS ECONÓMICOS	$0.00	$0.00	$0.00	$0.00	$0.00	$0.00
OTRAS NO CLASIFICADAS EN FUNCIONES ANTERIORES	**$0.00**	**$0.00**	**$0.00**	**$0.00**	**$0.00**	**$0.00**
TRANSACCIONES DE LA DEUDA PÚBLICA / COSTO FINANCIERO DE LA DEUDA	$0.00	$0.00	$0.00	$0.00	$0.00	$0.00
TRANSFERENCIAS, PARTICIPACIONES Y APORTACIONES ENTRE DIFERENTES NIVELES Y ÓRDENES DE GOBIERNO	$0.00	$0.00	$0.00	$0.00	$0.00	$0.00
SANEAMIENTO DEL SISTEMA FINANCIERO	$0.00	$0.00	$0.00	$0.00	$0.00	$0.00
ADEUDOS DE EJERCICIOS FISCALES ANTERIORES	$0.00	$0.00	$0.00	$0.00	$0.00	$0.00

COMISION FORESTAL DEL ESTADO
ESTADO DE MICHOACAN
Estado Analítico del Ejercicio del Presupuesto de Egresos
Clasificación Funcional (Finalidad y Función)
| Del 01/ene./2024 Al 29/feb./2024

Usr: SUPERVISOR
Rep: rptEstadoPresupuestoEgresos_FN3

Fecha y hora de Impresión | 14/sep./2024 11:22 a. m.

Concepto	Egresos					Subejercicio
	Aprobado	Ampliaciones / (Reducciones)	Modificado	Devengado	Pagado	
	1	2	3=(1+2)	4	5	6 = (3 - 4)
Total del Gasto	**$184,308,581.01**	**$4,446,551.65**	**$188,755,132.66**	**$36,356,225.94**	**$36,356,225.94**	**$152,398,906.72**

ING. ROSENDO ANTONIO CARO GOMEZ
DIRECTOR GENERAL DE LA COMISIÓN FORESTAL DEL ESTADO

C.P. IRERI CAMPOS VALENCIA
DELEGADA ADMINISTRATIVA

C.P. OCTAVIO SANCHEZ BENITEZ
JEFE DE RECURSOS FINANCIEROS

C.P. OCTAVIO SANCHEZ BENITEZ
ELABORACION DE ESTADOS FINANCIEROS

COMISION FORESTAL DEL ESTADO
ESTADO DE MICHOACAN
Endeudamiento Neto
Del 01/feb./2024 Al 29/feb./2024

Usr: SUPERVISOR
Rep: rptEndeudamientoNeto

Fecha y hora de Impresión 14/sep./2024 11:23 a. m.

Identificación de Crédito o Instrumento	Contratación/Colocación A	Amortización B	Endeudamiento Neto C=A-B
Créditos Bancarios			
Total Créditos Bancarios	$0.00	$0.00	$0.00
Otros Instrumentos de Deuda			
Total Otros Instrumentos de Deuda	$0.00	$0.00	$0.00
Total	**$0.00**	**$0.00**	**$0.00**

ING. ROSENDO ANTONIO CARO GOMEZ
DIRECTOR GENERAL DE LA COMISIÓN FORESTAL DEL ESTADO

C.P. IRERI CAMPOS VALENCIA
DELEGADA ADMINISTRATIVA

C.P. OCTAVIO SANCHEZ BENITEZ
JEFE DE RECURSOS FINANCIEROS

C.P. OCTAVIO SANCHEZ BENITEZ
ELABORACION DE ESTADOS FINANCIEROS

COMISION FORESTAL DEL ESTADO
ESTADO DE MICHOACAN
Indicadores de Postura Fiscal
del 01/ene./2024 al 29/feb./2024
(Cifras en pesos)

Usr: SUPERVISOR
Rep: rptIndicadoresPosturaFiscal

Fecha y hora de Impresión 14/sep./2024 11:24 a. m.

Concepto	Estimado / Aprobado	Devengado	Recaudado / Pagado
I. Ingresos Presupuestarios	**$184,308,581.01**	**$51,261,289.93**	**$43,274,416.89**
1. Ingresos del Gobierno de la Entidad Federativa	$184,308,581.01	$51,261,289.93	$43,274,416.89
2. Ingresos del Sector Paraestatal	$0.00	$0.00	$0.00
II. Egresos Presupuestarios	**$184,308,581.01**	**$36,356,225.94**	**$36,356,225.94**
3. Egresos del Gobierno de la Entidad Federativa	$184,308,581.01	$36,356,225.94	$36,356,225.94
4. Egresos del Sector Paraestatal	$0.00	$0.00	$0.00
III. Balance Presupuestario (Superávit o Déficit) (III = I - II)	**$0.00**	**$14,905,063.99**	**$6,918,190.95**

Concepto	Estimado / Aprobado	Devengado	Recaudado / Pagado
III. Balance Presupuestario (Superávit o Déficit)	**$0.00**	**$14,905,063.99**	**$6,918,190.95**
IV. Intereses, Comisiones y Gastos de la Deuda	**$0.00**	**$0.00**	**$0.00**
V. Balance Primario (Superávit o Déficit) (V= III + IV)	**$0.00**	**$14,905,063.99**	**$6,918,190.95**

Concepto	Estimado / Aprobado	Devengado	Recaudado / Pagado
A. Financiamiento	**$0.00**	**$0.00**	**$0.00**
B. Amortización de la deuda	**$0.00**	**$0.00**	**$0.00**
C. Financiamiento Neto	**$0.00**	**$0.00**	**$0.00**

ING. ROSENDO ANTONIO CARO GOMEZ
DIRECTOR GENERAL DE LA COMISIÓN FORESTAL DEL ESTADO

C.P. IRERI CAMPOS VALENCIA
DELEGADA ADMINISTRATIVA

C.P. OCTAVIO SANCHEZ BENITEZ
JEFE DE RECURSOS FINANCIEROS

C.P. OCTAVIO SANCHEZ BENITEZ
ELABORACION DE ESTADOS FINANCIEROS

COMISION FORESTAL DEL ESTADO
ESTADO DE MICHOACAN
Gasto por Categoria Programática
Del 01/ene./2024 Al 29/feb./2024

Usr: SUPERVISOR
Rep: rptEstadoPresupuestoEgresos_PC

Fecha y hora de Impresión 14/sep./2024 11:24 a. m.

Concepto	Egresos					Subejercicio
	Aprobado	Ampliaciones / (Reducciones)	Modificado	Devengado	Pagado	
	1	2	3=(1+2)	4	5	6 = (3 - 4)
Programas						
Subsidios: Sector Social y Privado o Entidades Federativas y Municipios						
Sujetos a Reglas de Operación	$18,000,000.00	-$954,200.00	$17,045,800.00	$17,045,800.00	$17,045,800.00	$0.00
Otros Subsidios	$126,455,171.34	$4,446,551.65	$130,901,722.99	$19,019,890.32	$19,019,890.32	$111,881,832.67
Desempeño de las Funciones						
Prestación de Servicios Públicos	$5,565,411.67	$954,200.00	$6,519,611.67	$26,842.59	$26,842.59	$6,492,769.08
Provisión de Bienes Públicos	$0.00	$0.00	$0.00	$0.00	$0.00	$0.00
Planeación, seguimiento y evaluación de políticas públicas	$0.00	$0.00	$0.00	$0.00	$0.00	$0.00
Promoción y fomento	$0.00	$0.00	$0.00	$0.00	$0.00	$0.00
Regulación y supervisión	$0.00	$0.00	$0.00	$0.00	$0.00	$0.00
Funciones de las Fuerzas Armadas (Únicamente Gobierno Federal)	$0.00	$0.00	$0.00	$0.00	$0.00	$0.00
Específicos	$0.00	$0.00	$0.00	$0.00	$0.00	$0.00
Proyectos de Inversión	$0.00	$0.00	$0.00	$0.00	$0.00	$0.00
Administrativos y de Apoyo						
Apoyo al proceso presupuestario y para mejorar la eficiencia institucional	$4,788,270.00	$0.00	$4,788,270.00	$249,706.03	$249,706.03	$4,538,563.97
Apoyo a la función pública y al mejoramiento de la gestión	$0.00	$0.00	$0.00	$0.00	$0.00	$0.00
Operaciones ajenas	$0.00	$0.00	$0.00	$0.00	$0.00	$0.00
Compromisos						
Obligaciones de cumplimiento de resolución jurisdiccional	$0.00	$0.00	$0.00	$0.00	$0.00	$0.00
Desastres Naturales	$0.00	$0.00	$0.00	$0.00	$0.00	$0.00
Obligaciones						
Pensiones y jubilaciones	$0.00	$0.00	$0.00	$0.00	$0.00	$0.00
Aportaciones a la seguridad social	$0.00	$0.00	$0.00	$0.00	$0.00	$0.00
Aportaciones a fondos de estabilización	$0.00	$0.00	$0.00	$0.00	$0.00	$0.00
Aportaciones a fondos de inversión y reestructura de pensiones	$0.00	$0.00	$0.00	$0.00	$0.00	$0.00
Programas de Gasto Federalizado (Gobierno Federal)						
Gasto Federalizado	$0.00	$0.00	$0.00	$0.00	$0.00	$0.00
Participaciones a entidades federativas y municipios						
Participaciones a entidades federativas y municipios	$29,499,728.00	$0.00	$29,499,728.00	$13,987.00	$13,987.00	$29,485,741.00
Costo financiero, deuda o apoyos a deudores y ahorradores de la banca						
Costo financiero, deuda o apoyos a deudores y ahorradores de la banca	$0.00	$0.00	$0.00	$0.00	$0.00	$0.00
Adeudos de ejercicios fiscales anteriores						
Adeudos de ejercicios fiscales anteriores	$0.00	$0.00	$0.00	$0.00	$0.00	$0.00
Total del Egreso	**$184,308,581.01**	**$4,446,551.65**	**$188,755,132.66**	**$36,356,225.94**	**$36,356,225.94**	**$152,398,906.72**

COMISION FORESTAL DEL ESTADO
ESTADO DE MICHOACAN
Gasto por Categoria Programática
Del 01/ene./2024 Al 29/feb./2024

Usr: SUPERVISOR
Rep: rptEstadoPresupuestoEgresos_PC

Fecha y hora de Impresión 14/sep./2024 11:24 a. m.

Concepto	Egresos					Subejercicio
	Aprobado	Ampliaciones / (Reducciones)	Modificado	Devengado	Pagado	
	1	2	3=(1+2)	4	5	6 = (3 - 4)
Programas						

ING. ROSENDO ANTONIO CARO GOMEZ
DIRECTOR GENERAL DE LA COMISIÓN FORESTAL DEL ESTADO

C.P. IRERI CAMPOS VALENCIA
DELEGADA ADMINISTRATIVA

C.P. OCTAVIO SANCHEZ BENITEZ
JEFE DE RECURSOS FINANCIEROS

C.P. OCTAVIO SANCHEZ BENITEZ
ELABORACION DE ESTADOS FINANCIEROS

COMISION FORESTAL DEL ESTADO
ESTADO DE MICHOACAN
Conciliación entre los Ingresos Presupuestarios y Contables
Correspondiente Del 01/feb./2024 al 29/feb./2024
(Cifras en pesos)

Usr: SUPERVISOR
Rep: rptConciliacionPresupuestal

Fecha y hora de Impresión | 14/sep./2024 11:25 a. m.

1. Total de Ingresos Presupuestarios	**$12,175,372.38**
2. Más Ingresos Contables No Presupuestarios	**$0.00**
2.1 Ingresos Financieros	$0.00
2.2 Incremento por Variación de Inventarios	$0.00
2.3 Disminución del Exceso de Estimaciones por Pérdida o Deterioro u Obsolescencia	$0.00
2.4 Disminución del Exceso de Provisiones	$0.00
2.5 Otros Ingresos y Beneficios Varios	$0.00
2.6 Otros Ingresos Contables No Presupuestarios	$0.00
3. Menos Ingresos Presupuestarios No Contables	**$0.00**
3.1 Aprovechamientos Patrimoniales	$0.00
3.2 Ingresos Derivados de Financiamientos	$0.00
4. Total de Ingresos Contables	**$12,175,372.38**

ING. ROSENDO ANTONIO CARO GOMEZ
DIRECTOR GENERAL DE LA COMISIÓN FORESTAL DEL ESTADO

C.P. IRERI CAMPOS VALENCIA
DELEGADA ADMINISTRATIVA

C.P. OCTAVIO SANCHEZ BENITEZ
JEFE DE RECURSOS FINANCIEROS

C.P. OCTAVIO SANCHEZ BENITEZ
ELABORACION DE ESTADOS FINANCIEROS

COMISION FORESTAL DEL ESTADO
ESTADO DE MICHOACAN
Conciliación entre los Egresos Presupuestarios y los Gastos Contables
Correspondiente Del 01/feb./2024 al 29/feb./2024
(Cifras en pesos)

Usr: SUPERVISOR
Rep: rptConciliacionPresupuestal

Fecha y hora de Impresión | 14/sep./2024 11:25 a. m.

1. Total de Egresos Presupuestarios	**$10,041,726.20**

2. Menos Egresos Presupuestarios No Contables	**$214,596.98**
2.1 Materias Primas y Materiales de Producción y Comercialización	$7,538.87
2.2 Materiales y Suministros	$192,301.09
2.3 Mobiliario y Equipo de Administración	$14,757.02
2.4 Mobiliario y Equipo Educacional y Recreativo	$0.00
2.5 Equipo e Instrumental Médico y de Laboratorio	$0.00
2.6 Vehículos y Equipo de Transporte	$0.00
2.7 Equipo de Defensa y Seguridad	$0.00
2.8 Maquinaria, Otros Equipos y Herramientas	$0.00
2.9 Activos Biológicos	$0.00
2.10 Bienes Inmuebles	$0.00
2.11 Activos Intangibles	$0.00
2.12 Obra Pública en Bienes de Dominio Público	$0.00
2.13 Obra Pública en Bienes Propios	$0.00
2.14 Acciones y Participaciones de Capital	$0.00
2.15 Compra de Títulos y Valores	$0.00
2.16 Concesión de Préstamos	$0.00
2.17 Inversiones en Fideicomisos, Mandatos y Otros Análogos	$0.00
2.18 Provisiones para Contingencias y Otras Erogaciones Especiales	$0.00
2.19 Amortización de la Deuda Pública	$0.00
2.20 Adeudos de Ejercicios Fiscales Anteriores (ADEFAS)	$0.00
2.21 Otros Egresos Presupuestarios No Contables	$0.00

3. Más Gastos Contables No Presupuestarios	**$602,011.44**
3.1 Estimaciones, Depreciaciones, Deterioros, Obsolescencia y Amortizaciones	$402,171.48
3.2 Provisiones	$0.00
3.3 Disminución de Inventarios	$0.00
3.4 Otros Gastos	$0.00
3.5 Inversión Pública No Capitalizable	$0.00
3.6 Materiales y Suministros (consumos)	$199,839.96

COMISION FORESTAL DEL ESTADO
ESTADO DE MICHOACAN
Conciliación entre los Egresos Presupuestarios y los Gastos Contables
Correspondiente Del 01/feb./2024 al 29/feb./2024
(Cifras en pesos)

Usr: SUPERVISOR
Rep: rptConciliacionPresupuestal

Fecha y hora de Impresión 14/sep./2024 11:25 a. m.

3.7 Otros Gastos Contables No Presupuestarios	$0.00
4. Total De Gastos Contables	**$10,429,140.66**

ING. ROSENDO ANTONIO CARO GOMEZ
DIRECTOR GENERAL DE LA COMISION FORESTAL DEL ESTADO

C.P. IRERI CAMPOS VALENCIA
DELEGADA ADMINISTRATIVA

C.P. OCTAVIO SANCHEZ BENITEZ
JEFE DE RECURSOS FINANCIEROS

C.P. OCTAVIO SANCHEZ BENITEZ
ELABORACION DE ESTADOS FINANCIEROS

COMISION FORESTAL DEL ESTADO
ESTADO DE MICHOACAN
Flujo de fondos

Usr: SUPERVISOR
Rep: rptFlujoDeFondos

Del 01/ene/2024 Al 29/feb./2024
(Cifras en Pesos)

Fecha y hora de Impresión 14/sep./2024 11:26 a. m.

Concepto	Estimado / Aprobado	Devengado	Recaudado / Pagado
Rubros de Ingresos	**$184,308,581.01**	**$51,261,289.93**	**$43,274,416.89**
IMPUESTOS	$0.00	$0.00	$0.00
CUOTAS Y APORTACIONES DE SEGURIDAD SOCIAL	$0.00	$0.00	$0.00
CONTRIBUCIONES DE MEJORAS	$0.00	$0.00	$0.00
DERECHOS	$0.00	$0.00	$0.00
PRODUCTOS	$0.00	$0.00	$0.00
APROVECHAMIENTOS	$0.00	$0.00	$0.00
INGRESOS POR VENTA DE BIENES, PRESTACIÓN DE SERVICIOS Y OTROS INGRESOS	$444,643.97	$194.28	$194.28
PARTICIPACIONES, APORTACIONES, CONVENIOS, INCENTIVOS DERIVADOS DE LA COLABORACIÓN FISCAL Y FONDOS DISTINTOS DE APORTACIONES	$7,986,873.04	$12,988,272.95	$5,001,399.91
TRANSFERENCIAS, ASIGNACIONES, SUBSIDIOS Y SUBVENCIONES, Y PENSIONES Y JUBILACIONES	$175,877,064.00	$38,272,822.70	$38,272,822.70
INGRESOS DERIVADOS DE FINANCIAMIENTOS	$0.00	$0.00	$0.00
Capítulos de Gasto	**$184,308,581.01**	**$36,356,225.94**	**$36,356,225.94**
SERVICIOS PERSONALES	$113,886,683.00	$17,061,094.25	$17,061,094.25
MATERIALES Y SUMINISTRO	$21,748,644.25	$224,443.10	$224,443.10
SERVICIOS GENERALES	$12,680,676.15	$990,131.57	$990,131.57
TRANSFERENCIAS, ASIGNACIONES, SUBSIDIOS Y OTRAS AYUDAS	$35,098,382.61	$18,065,800.00	$18,065,800.00
BIENES MUEBLES, INMUEBLES E INTANGIBLES	$894,195.00	$14,757.02	$14,757.02
INVERSIÓN PÚBLICA	$0.00	$0.00	$0.00
INVERSIONES FINANCIERAS Y OTRAS PROVISIONES	$0.00	$0.00	$0.00
PARTICIPACIONES Y APORTACIONES	$0.00	$0.00	$0.00
DEUDA PÚBLICA	$0.00	$0.00	$0.00
Total de las operaciones	**$0.00**	**$14,905,063.99**	**$6,918,190.95**

ING. ROSENDO ANTONIO CARO GOMEZ
DIRECTOR GENERAL DE LA COMISIÓN FORESTAL DEL ESTADO

C.P. IRERI CAMPOS VALENCIA
DELEGADA ADMINISTRATIVA

C.P. OCTAVIO SANCHEZ BENITEZ
JEFE DE RECURSOS FINANCIEROS

C.P. OCTAVIO SANCHEZ BENITEZ
ELABORACION DE ESTADOS FINANCIEROS

COMISION FORESTAL DEL ESTADO
ESTADO DE MICHOACAN
Estado Analítico Mensual de Ingresos
Al 29/feb./2024

Usr: SUPERVISOR
Rep: rptAnaliticoPresupuestoIngresos

Fecha y hora de Impresión | 14/sep./2024 11:26 a. m.

	Rubro de Ingreso	Presupuesto Vigente	Ene	Feb	Mar	Abr	May	Jun	Jul	Ago	Sep	Oct	Nov	Dic	Total	Diferencia (Vigente - Total)
73	Ingresos por Venta de Bienes y Presta	$444,643.97	$0.00	$0.00	$0.00	$0.00	$0.00	$0.00	$0.00	$0.00	$0.00	$0.00	$0.00	$0.00	$0.00	$444,643.97
73-4	**REMENENTES DE CUOTAS DE PAD**	$44,643.97	$0.00	$0.00	$0.00	$0.00	$0.00	$0.00	$0.00	$0.00	$0.00	$0.00	$0.00	$0.00	$0.00	$44,643.97
73-5	**CUOTAS DE PADRON FORESTAL 2**	$400,000.00	$0.00	$0.00	$0.00	$0.00	$0.00	$0.00	$0.00	$0.00	$0.00	$0.00	$0.00	$0.00	$0.00	$400,000.00
79	Otros Ingresos	$0.00	$62.10	$132.18	$0.00	$0.00	$0.00	$0.00	$0.00	$0.00	$0.00	$0.00	$0.00	$0.00	$194.28	-$194.28
79-01	**Otros Ingresos, Intereses Ganados**	$0.00	$62.10	$132.18	$0.00	$0.00	$0.00	$0.00	$0.00	$0.00	$0.00	$0.00	$0.00	$0.00	$194.28	-$194.28
79-01-01	PRODUCTOS FINANCIEROS	$0.00	$62.10	$132.18	$0.00	$0.00	$0.00	$0.00	$0.00	$0.00	$0.00	$0.00	$0.00	$0.00	$194.28	-$194.28
79-01-01-----1	--CTA. CH. 4058893009	$0.00	$0.00	$0.08	$0.00	$0.00	$0.00	$0.00	$0.00	$0.00	$0.00	$0.00	$0.00	$0.00	$0.08	-$0.08
79-01-01-----2	CTA BANBAJIO 8005	$0.00	$0.50	$0.45	$0.00	$0.00	$0.00	$0.00	$0.00	$0.00	$0.00	$0.00	$0.00	$0.00	$0.95	-$0.95
79-01-01-----3	BANBAJIOCUENTA 25792359	$0.00	$0.47	$0.44	$0.00	$0.00	$0.00	$0.00	$0.00	$0.00	$0.00	$0.00	$0.00	$0.00	$0.91	-$0.91
79-01-01-----4	INTERESES CTA9314	$0.00	$75.24	$76.57	$0.00	$0.00	$0.00	$0.00	$0.00	$0.00	$0.00	$0.00	$0.00	$0.00	$151.81	-$151.81
79-01-01-----5	BAJIO No 034327395	$0.00	$30.92	$27.76	$0.00	$0.00	$0.00	$0.00	$0.00	$0.00	$0.00	$0.00	$0.00	$0.00	$58.68	-$58.68
79-01-01-----6	BAJIO No 034507665	$0.00	$0.67	$0.64	$0.00	$0.00	$0.00	$0.00	$0.00	$0.00	$0.00	$0.00	$0.00	$0.00	$1.31	-$1.31
79-01-01-----7	Banbajio Cta 34966283	$0.00	$4.62	$4.32	$0.00	$0.00	$0.00	$0.00	$0.00	$0.00	$0.00	$0.00	$0.00	$0.00	$8.94	-$8.94
79-01-01-----8	Banbajio cuenta 38367140	$0.00	$5.67	$2.58	$0.00	$0.00	$0.00	$0.00	$0.00	$0.00	$0.00	$0.00	$0.00	$0.00	$8.25	-$8.25
79-01-01-----9	CTA. 38367322	$0.00	$1.70	$1.49	$0.00	$0.00	$0.00	$0.00	$0.00	$0.00	$0.00	$0.00	$0.00	$0.00	$3.19	-$3.19
79-01-01-----10	Banbajio cuenta 38367439	$0.00	-$2.98	$0.04	$0.00	$0.00	$0.00	$0.00	$0.00	$0.00	$0.00	$0.00	$0.00	$0.00	-$2.94	$2.94
79-01-01-----11	Banbajio cuenta 38367488	$0.00	-$17.71	$0.00	$0.00	$0.00	$0.00	$0.00	$0.00	$0.00	$0.00	$0.00	$0.00	$0.00	-$17.71	$17.71
79-01-01-----12	Banbajio Cuenta 39541412	$0.00	-$11.52	$0.00	$0.00	$0.00	$0.00	$0.00	$0.00	$0.00	$0.00	$0.00	$0.00	$0.00	-$11.52	$11.52
79-01-01-----13	Banbajio 38367553	$0.00	-$3.83	$0.00	$0.00	$0.00	$0.00	$0.00	$0.00	$0.00	$0.00	$0.00	$0.00	$0.00	-$3.83	$3.83
79-01-01-----14	Banbajio Cuenta 38367611	$0.00	-$3.25	$0.64	$0.00	$0.00	$0.00	$0.00	$0.00	$0.00	$0.00	$0.00	$0.00	$0.00	-$2.61	$2.61
79-01-01-----15	Banbajio Cuenta 38367660	$0.00	-$1.62	$0.21	$0.00	$0.00	$0.00	$0.00	$0.00	$0.00	$0.00	$0.00	$0.00	$0.00	-$1.41	$1.41
79-01-01-----16	Banbajio cuenta 38367769	$0.00	$1.30	$1.21	$0.00	$0.00	$0.00	$0.00	$0.00	$0.00	$0.00	$0.00	$0.00	$0.00	$2.51	-$2.51
79-01-01-----17	Banbajio cuenta 38367827	$0.00	$8.23	$7.70	$0.00	$0.00	$0.00	$0.00	$0.00	$0.00	$0.00	$0.00	$0.00	$0.00	$15.93	-$15.93
79-01-01-----18	Banbajio cuenta 38367850	$0.00	$1.16	$1.07	$0.00	$0.00	$0.00	$0.00	$0.00	$0.00	$0.00	$0.00	$0.00	$0.00	$2.23	-$2.23
79-01-01-----19	Banbajio Cuenta 39229513	$0.00	$0.00	$0.27	$0.00	$0.00	$0.00	$0.00	$0.00	$0.00	$0.00	$0.00	$0.00	$0.00	$0.27	-$0.27
79-01-01-----20	Banbajio cuenta 39540992	$0.00	-$3.45	$0.00	$0.00	$0.00	$0.00	$0.00	$0.00	$0.00	$0.00	$0.00	$0.00	$0.00	-$3.45	$3.45
79-01-01-----21	Banbajio cuenta 39541347	$0.00	-$15.49	$0.69	$0.00	$0.00	$0.00	$0.00	$0.00	$0.00	$0.00	$0.00	$0.00	$0.00	-$14.80	$14.80
79-01-01-----22	Banbajio cuenta 39541412	$0.00	-$10.11	$0.00	$0.00	$0.00	$0.00	$0.00	$0.00	$0.00	$0.00	$0.00	$0.00	$0.00	-$10.11	$10.11
79-01-01-----23	Banbajio cuenta 39541842	$0.00	-$1.91	$0.00	$0.00	$0.00	$0.00	$0.00	$0.00	$0.00	$0.00	$0.00	$0.00	$0.00	-$1.91	$1.91
79-01-01-----24	Banbajio 39542139	$0.00	$1.82	$3.99	$0.00	$0.00	$0.00	$0.00	$0.00	$0.00	$0.00	$0.00	$0.00	$0.00	$5.81	-$5.81
79-01-01-----25	Banbajio 40007908	$0.00	$1.16	$1.47	$0.00	$0.00	$0.00	$0.00	$0.00	$0.00	$0.00	$0.00	$0.00	$0.00	$2.63	-$2.63
79-01-01-----26	Banbajio 431101	$0.00	$0.51	$0.56	$0.00	$0.00	$0.00	$0.00	$0.00	$0.00	$0.00	$0.00	$0.00	$0.00	$1.07	-$1.07
83	Convenios	$12,988,272.95	$12,988,272...	$0.00	$0.00	$0.00	$0.00	$0.00	$0.00	$0.00	$0.00	$0.00	$0.00	$0.00	$12,988,272.95	$0.00
83-23	**Aportaciones de particulares para c**	$12,988,272.95	$12,988,272...	$0.00	$0.00	$0.00	$0.00	$0.00	$0.00	$0.00	$0.00	$0.00	$0.00	$0.00	$12,988,272.95	$0.00
83-23-0005	CALIDRA DE OCCIDENTE	$149,845.35	$149,845.35	$0.00	$0.00	$0.00	$0.00	$0.00	$0.00	$0.00	$0.00	$0.00	$0.00	$0.00	$149,845.35	$0.00

COMISION FORESTAL DEL ESTADO
ESTADO DE MICHOACAN
Estado Analítico Mensual de Ingresos
Al 29/feb./2024

Usr: SUPERVISOR
Rep: rptAnaliticoPresupuestoIngresos

Fecha y hora de Impresión 14/sep./2024 11:26 a. m.

	Rubro de Ingreso	Presupuesto Vigente	Ene	Feb	Mar	Abr	May	Jun	Jul	Ago	Sep	Oct	Nov	Dic	Total	Diferencia (Vigente - Total)
83-23-0030	INMOBILIARIA Y CONSTRUCTOR.	$135,155.32	$135,155.32	$0.00	$0.00	$0.00	$0.00	$0.00	$0.00	$0.00	$0.00	$0.00	$0.00	$0.00	$135,155.32	$0.00
83-23-0039	ARCELORMITTAL LAS TRUCHAS	$10,996,728.40	$10,996,728...	$0.00	$0.00	$0.00	$0.00	$0.00	$0.00	$0.00	$0.00	$0.00	$0.00	$0.00	$10,996,728.40	$0.00
83-23-0084	REMANENTE DE CONVENIOS	$529,660.00	$529,660.00	$0.00	$0.00	$0.00	$0.00	$0.00	$0.00	$0.00	$0.00	$0.00	$0.00	$0.00	$529,660.00	$0.00
83-23-0087	REMANENTE SUPERVISION DE S	$54,352.40	$54,352.40	$0.00	$0.00	$0.00	$0.00	$0.00	$0.00	$0.00	$0.00	$0.00	$0.00	$0.00	$54,352.40	$0.00
83-23-0091	REMANENTE ANALISIS DE SEMIL	$4,656.20	$4,656.20	$0.00	$0.00	$0.00	$0.00	$0.00	$0.00	$0.00	$0.00	$0.00	$0.00	$0.00	$4,656.20	$0.00
83-23-0092	REMANENTE SEMBRANDO VIDA	$949,201.73	$949,201.73	$0.00	$0.00	$0.00	$0.00	$0.00	$0.00	$0.00	$0.00	$0.00	$0.00	$0.00	$949,201.73	$0.00
83-23-0093	REMANENTE AL PROGRAMA DE	$135,000.00	$135,000.00	$0.00	$0.00	$0.00	$0.00	$0.00	$0.00	$0.00	$0.00	$0.00	$0.00	$0.00	$135,000.00	$0.00
83-23-0094	REMANENTES AL DONATIVO INC	$33,673.55	$33,673.55	$0.00	$0.00	$0.00	$0.00	$0.00	$0.00	$0.00	$0.00	$0.00	$0.00	$0.00	$33,673.55	$0.00
93	Subsidios y Subvenciones	$175,877,064.00	$26,097,582...	$12,175,240...	$0.00	$0.00	$0.00	$0.00	$0.00	$0.00	$0.00	$0.00	$0.00	$0.00	$38,272,822.70	$137,604,24...
93-01	**Subsidios y Subvenciones recibido**	$175,877,064.00	$26,097,582...	$12,175,240...	$0.00	$0.00	$0.00	$0.00	$0.00	$0.00	$0.00	$0.00	$0.00	$0.00	$38,272,822.70	$137,604,24...
93-01-0001	Transferencias, Asignaciones, Subs	$39,436,769.00	$18,190,742...	$1,116,675.33	$0.00	$0.00	$0.00	$0.00	$0.00	$0.00	$0.00	$0.00	$0.00	$0.00	$19,307,417.45	$20,129,351...
93-01-0004	Transferencias, Asignaciones, Subs	$136,440,295.00	$7,906,840.38	$11,058,564...	$0.00	$0.00	$0.00	$0.00	$0.00	$0.00	$0.00	$0.00	$0.00	$0.00	$18,965,405.25	$117,474,88...
	Total	$189,309,980.92	$39,085,917.55	$12,175,372.38	$0.00	$0.00	$0.00	$0.00	$0.00	$0.00	$0.00	$0.00	$0.00	$0.00	$51,261,289.93	$138,048,690....

ING. ROSENDO ANTONIO CARO GOMEZ
DIRECTOR GENERAL DE LA COMISIÓN FORESTAL DEL ESTADO

C.P. IRERI CAMPOS VALENCIA
DELEGADA ADMINISTRATIVA

C.P. OCTAVIO SANCHEZ BENITEZ
JEFE DE RECURSOS FINANCIEROS

C.P. OCTAVIO SANCHEZ BENITEZ
ELABORACION DE ESTADOS FINANCIEROS

COMISION FORESTAL DEL ESTADO
ESTADO DE MICHOACAN

Usr: SUPERVISOR
Rep: rptAnaliticoPresupuestoEgresos

Analítico Mensual de Egresos Pagados por Capítulo del Gasto al 29/feb./2024

(Cuentas con Movimientos) F. Financiamiento: 1412 | Proyecto/Proceso: U9611 | U. Administrativa: U0960

(Cifras en pesos y centavos)

Fecha y hora de Impresión | 14/sep./2024 11:28 a. m.

Objeto del Gasto		Presupuesto Vigente	Ene	Feb	Mar	Abr	May	Jun	Jul	Ago	Sep	Oct	Nov	Dic	Total	Diferencia (Vigente - Total)
30000	**SERVICIOS GENERALES**	**$400,000.00**	**$0.00**	**$0.00**	**$0.00**	**$0.00**	**$0.00**	**$0.00**	**$0.00**	**$0.00**	**$0.00**	**$0.00**	**$0.00**	**$0.00**	**$0.00**	**$400,000.00**
31000	**SERVICIOS BÁSICOS**	**$270,000.00**	**$0.00**	**$0.00**	**$0.00**	**$0.00**	**$0.00**	**$0.00**	**$0.00**	**$0.00**	**$0.00**	**$0.00**	**$0.00**	**$0.00**	**$0.00**	**$270,000.00**
31100	ENERGÍA ELÉCTRICA	$150,000.00	$0.00	$0.00	$0.00	$0.00	$0.00	$0.00	$0.00	$0.00	$0.00	$0.00	$0.00	$0.00	$0.00	$150,000.00
31101	Servicio de energía eléctrica en edificacione	$150,000.00	$0.00	$0.00	$0.00	$0.00	$0.00	$0.00	$0.00	$0.00	$0.00	$0.00	$0.00	$0.00	$0.00	$150,000.00
31300	AGUA	$80,000.00	$0.00	$0.00	$0.00	$0.00	$0.00	$0.00	$0.00	$0.00	$0.00	$0.00	$0.00	$0.00	$0.00	$80,000.00
31301	Servicio de agua	$80,000.00	$0.00	$0.00	$0.00	$0.00	$0.00	$0.00	$0.00	$0.00	$0.00	$0.00	$0.00	$0.00	$0.00	$80,000.00
31400	TELEFONIA TRADICIONAL	$40,000.00	$0.00	$0.00	$0.00	$0.00	$0.00	$0.00	$0.00	$0.00	$0.00	$0.00	$0.00	$0.00	$0.00	$40,000.00
31401	SERVICIO TELEFÓNICO CONVENCIONAI	$40,000.00	$0.00	$0.00	$0.00	$0.00	$0.00	$0.00	$0.00	$0.00	$0.00	$0.00	$0.00	$0.00	$0.00	$40,000.00
32000	**SERVICIOS DE ARRENDAMIENTO**	**$130,000.00**	**$0.00**	**$0.00**	**$0.00**	**$0.00**	**$0.00**	**$0.00**	**$0.00**	**$0.00**	**$0.00**	**$0.00**	**$0.00**	**$0.00**	**$0.00**	**$130,000.00**
32200	ARRENDAMIENTO DE EDIFICIOS	$80,000.00	$0.00	$0.00	$0.00	$0.00	$0.00	$0.00	$0.00	$0.00	$0.00	$0.00	$0.00	$0.00	$0.00	$80,000.00
32201	Arrendamiento de edificios y locales	$80,000.00	$0.00	$0.00	$0.00	$0.00	$0.00	$0.00	$0.00	$0.00	$0.00	$0.00	$0.00	$0.00	$0.00	$80,000.00
32300	ARRENDAMIENTO DE MOBILIARIO Y EQI	$50,000.00	$0.00	$0.00	$0.00	$0.00	$0.00	$0.00	$0.00	$0.00	$0.00	$0.00	$0.00	$0.00	$0.00	$50,000.00
32301	Arrendamiento de equipo de cómputo y bier	$50,000.00	$0.00	$0.00	$0.00	$0.00	$0.00	$0.00	$0.00	$0.00	$0.00	$0.00	$0.00	$0.00	$0.00	$50,000.00
	Total	**$400,000.00**	**$0.00**	**$0.00**	**$0.00**	**$0.00**	**$0.00**	**$0.00**	**$0.00**	**$0.00**	**$0.00**	**$0.00**	**$0.00**	**$0.00**	**$0.00**	**$400,000.00**

COMISION FORESTAL DEL ESTADO
ESTADO DE MICHOACAN

indetec

Usr: SUPERVISOR
Rep: rptAnaliticoPresupuestoEgresos

Analítico Mensual de Egresos Pagados por Capítulo del Gasto al 29/feb./2024

(Cuentas con Movimientos) F. Financiamiento: 1705 | Proyecto/Proceso: U9310 | U. Administrativa: U0930

(Cifras en pesos y centavos)

Fecha y hora de Impresión | 14/sep./2024 11:29 a. m.

Objeto del Gasto		Presupuesto Vigente	Ene	Feb	Mar	Abr	May	Jun	Jul	Ago	Sep	Oct	Nov	Dic	Total	Diferencia (Vigente - Total)
20000	**MATERIALES Y SUMINISTRO**	**$2,822,515.58**	**$14,800.00**	**$75,732.92**	**$0.00**	**$0.00**	**$0.00**	**$0.00**	**$0.00**	**$0.00**	**$0.00**	**$0.00**	**$0.00**	**$0.00**	**$90,532.92**	**$2,731,982.66**
21000	**MATERIALES DE ADMINISTRACIÓN, EMIS**	**$81,166.12**	**$0.00**	**$0.00**	**$0.00**	**$0.00**	**$0.00**	**$0.00**	**$0.00**	**$0.00**	**$0.00**	**$0.00**	**$0.00**	**$0.00**	**$0.00**	**$81,166.12**
21200	MATERIALES Y ÚTILES DE IMPRESIÓN Y	$81,166.12	$0.00	$0.00	$0.00	$0.00	$0.00	$0.00	$0.00	$0.00	$0.00	$0.00	$0.00	$0.00	$0.00	$81,166.12
21201	Materiales y útiles de impresión y reproducc	$81,166.12	$0.00	$0.00	$0.00	$0.00	$0.00	$0.00	$0.00	$0.00	$0.00	$0.00	$0.00	$0.00	$0.00	$81,166.12
22000	**ALIMENTOS Y UTENSILIOS**	**$2,000.00**	**$0.00**	**$0.00**	**$0.00**	**$0.00**	**$0.00**	**$0.00**	**$0.00**	**$0.00**	**$0.00**	**$0.00**	**$0.00**	**$0.00**	**$0.00**	**$2,000.00**
22100	PRODUCTOS ALIMENTICIOS PARA PERS	$2,000.00	$0.00	$0.00	$0.00	$0.00	$0.00	$0.00	$0.00	$0.00	$0.00	$0.00	$0.00	$0.00	$0.00	$2,000.00
22104	Productos alimenticios para el personal en l	$2,000.00	$0.00	$0.00	$0.00	$0.00	$0.00	$0.00	$0.00	$0.00	$0.00	$0.00	$0.00	$0.00	$0.00	$2,000.00
23000	**MATERIAS PRIMAS Y MATERIALES DE PF**	**$1,675,590.61**	**$0.00**	**$7,198.87**	**$0.00**	**$0.00**	**$0.00**	**$0.00**	**$0.00**	**$0.00**	**$0.00**	**$0.00**	**$0.00**	**$0.00**	**$7,198.87**	**$1,668,391.74**
23100	PRODUCTOS ALIMENTICIOS, AGROPEC	$874,590.00	$0.00	$7,198.87	$0.00	$0.00	$0.00	$0.00	$0.00	$0.00	$0.00	$0.00	$0.00	$0.00	$7,198.87	$867,391.13
23101	Productos alimenticios, agropecuarios y fore	$874,590.00	$0.00	$7,198.87	$0.00	$0.00	$0.00	$0.00	$0.00	$0.00	$0.00	$0.00	$0.00	$0.00	$7,198.87	$867,391.13
23700	PRODUCTOS DE CUERO, PIEL, PLÁSTIC	$801,000.61	$0.00	$0.00	$0.00	$0.00	$0.00	$0.00	$0.00	$0.00	$0.00	$0.00	$0.00	$0.00	$0.00	$801,000.61
23701	Productos de cuero, piel, plástico y hule adc	$801,000.61	$0.00	$0.00	$0.00	$0.00	$0.00	$0.00	$0.00	$0.00	$0.00	$0.00	$0.00	$0.00	$0.00	$801,000.61
24000	**MATERIALES Y ARTÍCULOS DE CONSTRU**	**$64,815.32**	**$0.00**	**$0.00**	**$0.00**	**$0.00**	**$0.00**	**$0.00**	**$0.00**	**$0.00**	**$0.00**	**$0.00**	**$0.00**	**$0.00**	**$0.00**	**$64,815.32**
24600	MATERIAL ELÉCTRICO Y ELECTRÓNICO	$3,865.03	$0.00	$0.00	$0.00	$0.00	$0.00	$0.00	$0.00	$0.00	$0.00	$0.00	$0.00	$0.00	$0.00	$3,865.03
24601	Material eléctrico y electrónico	$3,865.03	$0.00	$0.00	$0.00	$0.00	$0.00	$0.00	$0.00	$0.00	$0.00	$0.00	$0.00	$0.00	$0.00	$3,865.03
24700	ARTÍCULOS METÁLICOS PARA LA CONS	$50,716.65	$0.00	$0.00	$0.00	$0.00	$0.00	$0.00	$0.00	$0.00	$0.00	$0.00	$0.00	$0.00	$0.00	$50,716.65
24701	Artículos metálicos para la construcción	$50,716.65	$0.00	$0.00	$0.00	$0.00	$0.00	$0.00	$0.00	$0.00	$0.00	$0.00	$0.00	$0.00	$0.00	$50,716.65
24900	OTROS MATERIALES Y ARTÍCULOS DE (	$10,233.64	$0.00	$0.00	$0.00	$0.00	$0.00	$0.00	$0.00	$0.00	$0.00	$0.00	$0.00	$0.00	$0.00	$10,233.64
24901	Otros materiales y artículos de construcción	$10,233.64	$0.00	$0.00	$0.00	$0.00	$0.00	$0.00	$0.00	$0.00	$0.00	$0.00	$0.00	$0.00	$0.00	$10,233.64
25000	**PRODUCTOS QUÍMICOS, FARMACÉUTICC**	**$517,263.00**	**$0.00**	**$0.00**	**$0.00**	**$0.00**	**$0.00**	**$0.00**	**$0.00**	**$0.00**	**$0.00**	**$0.00**	**$0.00**	**$0.00**	**$0.00**	**$517,263.00**
25200	FERTILIZANTES, PESTICIDAS Y OTROS /	$517,263.00	$0.00	$0.00	$0.00	$0.00	$0.00	$0.00	$0.00	$0.00	$0.00	$0.00	$0.00	$0.00	$0.00	$517,263.00
25201	Fertilizantes, pesticidas y otros agroquímico	$517,263.00	$0.00	$0.00	$0.00	$0.00	$0.00	$0.00	$0.00	$0.00	$0.00	$0.00	$0.00	$0.00	$0.00	$517,263.00
26000	**COMBUSTIBLES, LUBRICANTES Y ADITIV**	**$283,980.55**	**$14,800.00**	**$68,534.05**	**$0.00**	**$0.00**	**$0.00**	**$0.00**	**$0.00**	**$0.00**	**$0.00**	**$0.00**	**$0.00**	**$0.00**	**$83,334.05**	**$200,646.50**
26100	COMBUSTIBLES, LUBRICANTES Y ADITI	$283,980.55	$14,800.00	$68,534.05	$0.00	$0.00	$0.00	$0.00	$0.00	$0.00	$0.00	$0.00	$0.00	$0.00	$83,334.05	$200,646.50
26103	Combustibles, lubricantes y aditivos para ve	$283,980.55	$14,800.00	$68,534.05	$0.00	$0.00	$0.00	$0.00	$0.00	$0.00	$0.00	$0.00	$0.00	$0.00	$83,334.05	$200,646.50
27000	**VESTUARIO, BLANCOS, PRENDAS DE PR**	**$43,793.15**	**$0.00**	**$0.00**	**$0.00**	**$0.00**	**$0.00**	**$0.00**	**$0.00**	**$0.00**	**$0.00**	**$0.00**	**$0.00**	**$0.00**	**$0.00**	**$43,793.15**
27100	VESTUARIO Y UNIFORMES	$43,793.15	$0.00	$0.00	$0.00	$0.00	$0.00	$0.00	$0.00	$0.00	$0.00	$0.00	$0.00	$0.00	$0.00	$43,793.15
27101	Vestuario y uniformes	$43,793.15	$0.00	$0.00	$0.00	$0.00	$0.00	$0.00	$0.00	$0.00	$0.00	$0.00	$0.00	$0.00	$0.00	$43,793.15
29000	**HERRAMIENTAS, REFACCIONES Y ACCE**	**$153,906.83**	**$0.00**	**$0.00**	**$0.00**	**$0.00**	**$0.00**	**$0.00**	**$0.00**	**$0.00**	**$0.00**	**$0.00**	**$0.00**	**$0.00**	**$0.00**	**$153,906.83**
29100	HERRAMIENTAS MENORES	$5,000.00	$0.00	$0.00	$0.00	$0.00	$0.00	$0.00	$0.00	$0.00	$0.00	$0.00	$0.00	$0.00	$0.00	$5,000.00
29101	Herramientas menores	$5,000.00	$0.00	$0.00	$0.00	$0.00	$0.00	$0.00	$0.00	$0.00	$0.00	$0.00	$0.00	$0.00	$0.00	$5,000.00
29600	REFACCIONES Y ACCESORIOS MENORE	$148,906.83	$0.00	$0.00	$0.00	$0.00	$0.00	$0.00	$0.00	$0.00	$0.00	$0.00	$0.00	$0.00	$0.00	$148,906.83
29601	Refacciones y accesorios menores de equip	$148,906.83	$0.00	$0.00	$0.00	$0.00	$0.00	$0.00	$0.00	$0.00	$0.00	$0.00	$0.00	$0.00	$0.00	$148,906.83
30000	**SERVICIOS GENERALES**	**$2,700,674.65**	**$19,747.70**	**$271,372.39**	**$0.00**	**$0.00**	**$0.00**	**$0.00**	**$0.00**	**$0.00**	**$0.00**	**$0.00**	**$0.00**	**$0.00**	**$291,120.09**	**$2,409,554.56**
31000	**SERVICIOS BÁSICOS**	**$10,000.00**	**$0.00**	**$0.00**	**$0.00**	**$0.00**	**$0.00**	**$0.00**	**$0.00**	**$0.00**	**$0.00**	**$0.00**	**$0.00**	**$0.00**	**$0.00**	**$10,000.00**
31100	ENERGÍA ELÉCTRICA	$5,000.00	$0.00	$0.00	$0.00	$0.00	$0.00	$0.00	$0.00	$0.00	$0.00	$0.00	$0.00	$0.00	$0.00	$5,000.00
31101	Servicio de energía eléctrica en edificacione	$5,000.00	$0.00	$0.00	$0.00	$0.00	$0.00	$0.00	$0.00	$0.00	$0.00	$0.00	$0.00	$0.00	$0.00	$5,000.00
31300	AGUA	$5,000.00	$0.00	$0.00	$0.00	$0.00	$0.00	$0.00	$0.00	$0.00	$0.00	$0.00	$0.00	$0.00	$0.00	$5,000.00
31301	Servicio de agua	$5,000.00	$0.00	$0.00	$0.00	$0.00	$0.00	$0.00	$0.00	$0.00	$0.00	$0.00	$0.00	$0.00	$0.00	$5,000.00
32000	**SERVICIOS DE ARRENDAMIENTO**	**$575,831.05**	**$0.00**	**$0.00**	**$0.00**	**$0.00**	**$0.00**	**$0.00**	**$0.00**	**$0.00**	**$0.00**	**$0.00**	**$0.00**	**$0.00**	**$0.00**	**$575,831.05**

COMISION FORESTAL DEL ESTADO
ESTADO DE MICHOACAN
Analítico Mensual de Egresos Pagados por Capítulo del Gasto al 29/feb./2024
(Cuentas con Movimientos) F. Financiamiento: 1705 | Proyecto/Proceso: U9310 | U. Administrativa: U0930

(Cifras en pesos y centavos)

Usr: SUPERVISOR
Rep: rptAnaliticoPresupuestoEgresos

Fecha y hora de Impresión: 14/sep./2024 11:29 a. m.

Objeto del Gasto		Presupuesto Vigente	Ene	Feb	Mar	Abr	May	Jun	Jul	Ago	Sep	Oct	Nov	Dic	Total	Diferencia (Vigente - Total)
32100	ARRENDAMIENTO DE TERRENOS	$575,831.05	$0.00	$0.00	$0.00	$0.00	$0.00	$0.00	$0.00	$0.00	$0.00	$0.00	$0.00	$0.00	$0.00	$575,831.05
32101	Arrendamiento de terrenos	$575,831.05	$0.00	$0.00	$0.00	$0.00	$0.00	$0.00	$0.00	$0.00	$0.00	$0.00	$0.00	$0.00	$0.00	$575,831.05
33000	**SERVICIOS PROFESIONALES, CIENTÍFIC(**	**$1,260,803.82**	**$0.00**	**$15,867.93**	**$0.00**	**$0.00**	**$0.00**	**$0.00**	**$0.00**	**$0.00**	**$0.00**	**$0.00**	**$0.00**	**$0.00**	**$15,867.93**	**$1,244,935.89**
33300	SERVICIOS DE CONSULTORÍA ADMINIST	$1,260,803.82	$0.00	$15,867.93	$0.00	$0.00	$0.00	$0.00	$0.00	$0.00	$0.00	$0.00	$0.00	$0.00	$15,867.93	$1,244,935.89
33304	Otros servicios profesionales científicos y t	$1,260,803.82	$0.00	$15,867.93	$0.00	$0.00	$0.00	$0.00	$0.00	$0.00	$0.00	$0.00	$0.00	$0.00	$15,867.93	$1,244,935.89
34000	**SERVICIOS FINANCIEROS, BANCARIOS Y**	**$245,000.00**	**$4,747.70**	**$185,600.00**	**$0.00**	**$0.00**	**$0.00**	**$0.00**	**$0.00**	**$0.00**	**$0.00**	**$0.00**	**$0.00**	**$0.00**	**$190,347.70**	**$54,652.30**
34700	FLETES Y MANIOBRAS	$245,000.00	$4,747.70	$185,600.00	$0.00	$0.00	$0.00	$0.00	$0.00	$0.00	$0.00	$0.00	$0.00	$0.00	$190,347.70	$54,652.30
34701	Fletes y maniobras	$245,000.00	$4,747.70	$185,600.00	$0.00	$0.00	$0.00	$0.00	$0.00	$0.00	$0.00	$0.00	$0.00	$0.00	$190,347.70	$54,652.30
35000	**SERVICIOS DE INSTALACIÓN, REPARACI**	**$359,672.79**	**$0.00**	**$34,862.21**	**$0.00**	**$0.00**	**$0.00**	**$0.00**	**$0.00**	**$0.00**	**$0.00**	**$0.00**	**$0.00**	**$0.00**	**$34,862.21**	**$324,810.58**
35500	REPARACIÓN Y MANTENIMIENTO DE EC	$324,672.79	$0.00	$0.00	$0.00	$0.00	$0.00	$0.00	$0.00	$0.00	$0.00	$0.00	$0.00	$0.00	$0.00	$324,672.79
35501	Reparación, mantenimiento y conservación	$324,672.79	$0.00	$0.00	$0.00	$0.00	$0.00	$0.00	$0.00	$0.00	$0.00	$0.00	$0.00	$0.00	$0.00	$324,672.79
35700	INSTALACIÓN, REPARACIÓN Y MANTEN	$35,000.00	$0.00	$34,862.21	$0.00	$0.00	$0.00	$0.00	$0.00	$0.00	$0.00	$0.00	$0.00	$0.00	$34,862.21	$137.79
35701	Instalación, reparación, mantenimiento y co	$35,000.00	$0.00	$34,862.21	$0.00	$0.00	$0.00	$0.00	$0.00	$0.00	$0.00	$0.00	$0.00	$0.00	$34,862.21	$137.79
37000	**SERVICIOS DE TRASLADOS Y VIÁTICOS**	**$199,871.34**	**$14,080.00**	**$22,876.25**	**$0.00**	**$0.00**	**$0.00**	**$0.00**	**$0.00**	**$0.00**	**$0.00**	**$0.00**	**$0.00**	**$0.00**	**$36,956.25**	**$162,915.09**
37200	PASAJES TERRESTRES	$53,825.70	$0.00	$0.00	$0.00	$0.00	$0.00	$0.00	$0.00	$0.00	$0.00	$0.00	$0.00	$0.00	$0.00	$53,825.70
37201	Pasajes terrestres nacionales	$53,825.70	$0.00	$0.00	$0.00	$0.00	$0.00	$0.00	$0.00	$0.00	$0.00	$0.00	$0.00	$0.00	$0.00	$53,825.70
37500	VIÁTICOS EN EL PAIS	$146,045.64	$14,080.00	$22,876.25	$0.00	$0.00	$0.00	$0.00	$0.00	$0.00	$0.00	$0.00	$0.00	$0.00	$36,956.25	$109,089.39
37501	Viáticos nacionales	$146,045.64	$14,080.00	$22,876.25	$0.00	$0.00	$0.00	$0.00	$0.00	$0.00	$0.00	$0.00	$0.00	$0.00	$36,956.25	$109,089.39
39000	**OTROS SERVICIOS GENERALES**	**$49,495.65**	**$920.00**	**$12,166.00**	**$0.00**	**$0.00**	**$0.00**	**$0.00**	**$0.00**	**$0.00**	**$0.00**	**$0.00**	**$0.00**	**$0.00**	**$13,086.00**	**$36,409.65**
39200	IMPUESTOS Y DERECHOS	$49,495.65	$920.00	$12,166.00	$0.00	$0.00	$0.00	$0.00	$0.00	$0.00	$0.00	$0.00	$0.00	$0.00	$13,086.00	$36,409.65
39207	Otros derechos	$49,495.65	$920.00	$12,166.00	$0.00	$0.00	$0.00	$0.00	$0.00	$0.00	$0.00	$0.00	$0.00	$0.00	$13,086.00	$36,409.65
40000	**TRANSFERENCIAS, ASIGNACIONES**	**$4,707,938.91**	**$1,020,000.00**	**$0.00**	**$0.00**	**$0.00**	**$0.00**	**$0.00**	**$0.00**	**$0.00**	**$0.00**	**$0.00**	**$0.00**	**$0.00**	**$1,020,000.00**	**$3,687,938.91**
42000	**TRANSFERENCIAS AL RESTO DEL SECTO**	**$4,707,938.91**	**$1,020,000.00**	**$0.00**	**$0.00**	**$0.00**	**$0.00**	**$0.00**	**$0.00**	**$0.00**	**$0.00**	**$0.00**	**$0.00**	**$0.00**	**$1,020,000.00**	**$3,687,938.91**
42100	TRANSFERENCIA OTORGADAS A ENTID	$4,707,938.91	$1,020,000.00	$0.00	$0.00	$0.00	$0.00	$0.00	$0.00	$0.00	$0.00	$0.00	$0.00	$0.00	$1,020,000.00	$3,687,938.91
42104	Transferencias otorgadas a entidades parae	$4,707,938.91	$1,020,000.00	$0.00	$0.00	$0.00	$0.00	$0.00	$0.00	$0.00	$0.00	$0.00	$0.00	$0.00	$1,020,000.00	$3,687,938.91
50000	**BIENES MUEBLES, INMUEBLES E IN**	**$75,751.00**	**$0.00**	**$12,760.00**	**$0.00**	**$0.00**	**$0.00**	**$0.00**	**$0.00**	**$0.00**	**$0.00**	**$0.00**	**$0.00**	**$0.00**	**$12,760.00**	**$62,991.00**
51000	**MOBILIARIO Y EQUIPO DE ADMINISTRAC**	**$54,944.00**	**$0.00**	**$12,760.00**	**$0.00**	**$0.00**	**$0.00**	**$0.00**	**$0.00**	**$0.00**	**$0.00**	**$0.00**	**$0.00**	**$0.00**	**$12,760.00**	**$42,184.00**
51500	EQUIPOS DE CÓMPUTO Y DE TECNOLO	$54,944.00	$0.00	$12,760.00	$0.00	$0.00	$0.00	$0.00	$0.00	$0.00	$0.00	$0.00	$0.00	$0.00	$12,760.00	$42,184.00
51501	Bienes informáticos	$54,944.00	$0.00	$12,760.00	$0.00	$0.00	$0.00	$0.00	$0.00	$0.00	$0.00	$0.00	$0.00	$0.00	$12,760.00	$42,184.00
56000	**MAQUINARIA, OTROS EQUIPOS Y HERRA**	**$20,807.00**	**$0.00**	**$0.00**	**$0.00**	**$0.00**	**$0.00**	**$0.00**	**$0.00**	**$0.00**	**$0.00**	**$0.00**	**$0.00**	**$0.00**	**$0.00**	**$20,807.00**
56500	EQUIPO DE COMUNICACIÓN Y TELECOM	$20,807.00	$0.00	$0.00	$0.00	$0.00	$0.00	$0.00	$0.00	$0.00	$0.00	$0.00	$0.00	$0.00	$0.00	$20,807.00
56501	Equipos y aparatos de comunicaciones y te	$20,807.00	$0.00	$0.00	$0.00	$0.00	$0.00	$0.00	$0.00	$0.00	$0.00	$0.00	$0.00	$0.00	$0.00	$20,807.00
	Total	**$10,306,880.14**	**$1,054,547.70**	**$359,865.31**	**$0.00**	**$0.00**	**$0.00**	**$0.00**	**$0.00**	**$0.00**	**$0.00**	**$0.00**	**$0.00**	**$0.00**	**$1,414,413.01**	**$8,892,467.13**

COMISION FORESTAL DEL ESTADO
ESTADO DE MICHOACAN

Usr: SUPERVISOR
Rep: rptAnaliticoPresupuestoEgresos

Analítico Mensual de Egresos Pagados por Capítulo del Gasto al 29/feb./2024

(Cuentas con Movimientos) F. Financiamiento: 1705 | Proyecto/Proceso: U9309 | U. Administrativa: U0930

(Cifras en pesos y centavos)

Fecha y hora de Impresión | 14/sep./2024 11:29 a. m.

Objeto del Gasto		Presupuesto Vigente	Ene	Feb	Mar	Abr	May	Jun	Jul	Ago	Sep	Oct	Nov	Dic	Total	Diferencia (Vigente - Total)
20000	**MATERIALES Y SUMINISTRO**	**$62,145.35**	**$0.00**	**$0.00**	**$0.00**	**$0.00**	**$0.00**	**$0.00**	**$0.00**	**$0.00**	**$0.00**	**$0.00**	**$0.00**	**$0.00**	**$0.00**	**$62,145.35**
22000	**ALIMENTOS Y UTENSILIOS**	**$2,500.00**	**$0.00**	**$0.00**	**$0.00**	**$0.00**	**$0.00**	**$0.00**	**$0.00**	**$0.00**	**$0.00**	**$0.00**	**$0.00**	**$0.00**	**$0.00**	**$2,500.00**
22100	PRODUCTOS ALIMENTICIOS PARA PERS	$2,500.00	$0.00	$0.00	$0.00	$0.00	$0.00	$0.00	$0.00	$0.00	$0.00	$0.00	$0.00	$0.00	$0.00	$2,500.00
22104	Productos alimenticios para el personal en l	$2,500.00	$0.00	$0.00	$0.00	$0.00	$0.00	$0.00	$0.00	$0.00	$0.00	$0.00	$0.00	$0.00	$0.00	$2,500.00
23000	**MATERIAS PRIMAS Y MATERIALES DE PF**	**$15,000.00**	**$0.00**	**$0.00**	**$0.00**	**$0.00**	**$0.00**	**$0.00**	**$0.00**	**$0.00**	**$0.00**	**$0.00**	**$0.00**	**$0.00**	**$0.00**	**$15,000.00**
23100	PRODUCTOS ALIMENTICIOS, AGROPECI	$15,000.00	$0.00	$0.00	$0.00	$0.00	$0.00	$0.00	$0.00	$0.00	$0.00	$0.00	$0.00	$0.00	$0.00	$15,000.00
23101	Productos alimenticios, agropecuarios y fore	$15,000.00	$0.00	$0.00	$0.00	$0.00	$0.00	$0.00	$0.00	$0.00	$0.00	$0.00	$0.00	$0.00	$0.00	$15,000.00
26000	**COMBUSTIBLES, LUBRICANTES Y ADITIV**	**$14,967.35**	**$0.00**	**$0.00**	**$0.00**	**$0.00**	**$0.00**	**$0.00**	**$0.00**	**$0.00**	**$0.00**	**$0.00**	**$0.00**	**$0.00**	**$0.00**	**$14,967.35**
26100	COMBUSTIBLES, LUBRICANTES Y ADITI\	$14,967.35	$0.00	$0.00	$0.00	$0.00	$0.00	$0.00	$0.00	$0.00	$0.00	$0.00	$0.00	$0.00	$0.00	$14,967.35
26103	Combustibles, lubricantes y aditivos para ve	$14,967.35	$0.00	$0.00	$0.00	$0.00	$0.00	$0.00	$0.00	$0.00	$0.00	$0.00	$0.00	$0.00	$0.00	$14,967.35
29000	**HERRAMIENTAS, REFACCIONES Y ACCE**	**$29,678.00**	**$0.00**	**$0.00**	**$0.00**	**$0.00**	**$0.00**	**$0.00**	**$0.00**	**$0.00**	**$0.00**	**$0.00**	**$0.00**	**$0.00**	**$0.00**	**$29,678.00**
29100	HERRAMIENTAS MENORES	$19,628.00	$0.00	$0.00	$0.00	$0.00	$0.00	$0.00	$0.00	$0.00	$0.00	$0.00	$0.00	$0.00	$0.00	$19,628.00
29101	Herramientas menores	$19,628.00	$0.00	$0.00	$0.00	$0.00	$0.00	$0.00	$0.00	$0.00	$0.00	$0.00	$0.00	$0.00	$0.00	$19,628.00
29600	REFACCIONES Y ACCESORIOS MENORE	$10,050.00	$0.00	$0.00	$0.00	$0.00	$0.00	$0.00	$0.00	$0.00	$0.00	$0.00	$0.00	$0.00	$0.00	$10,050.00
29601	Refacciones y accesorios menores de equip	$10,050.00	$0.00	$0.00	$0.00	$0.00	$0.00	$0.00	$0.00	$0.00	$0.00	$0.00	$0.00	$0.00	$0.00	$10,050.00
40000	**TRANSFERENCIAS, ASIGNACIONES**	**$87,700.00**	**$0.00**	**$0.00**	**$0.00**	**$0.00**	**$0.00**	**$0.00**	**$0.00**	**$0.00**	**$0.00**	**$0.00**	**$0.00**	**$0.00**	**$0.00**	**$87,700.00**
42000	**TRANSFERENCIAS AL RESTO DEL SECTO**	**$87,700.00**	**$0.00**	**$0.00**	**$0.00**	**$0.00**	**$0.00**	**$0.00**	**$0.00**	**$0.00**	**$0.00**	**$0.00**	**$0.00**	**$0.00**	**$0.00**	**$87,700.00**
42100	TRANSFERENCIA OTORGADAS A ENTID.	$87,700.00	$0.00	$0.00	$0.00	$0.00	$0.00	$0.00	$0.00	$0.00	$0.00	$0.00	$0.00	$0.00	$0.00	$87,700.00
42104	Transferencias otorgadas a entidades parae	$87,700.00	$0.00	$0.00	$0.00	$0.00	$0.00	$0.00	$0.00	$0.00	$0.00	$0.00	$0.00	$0.00	$0.00	$87,700.00
	Total	**$149,845.35**	**$0.00**	**$0.00**	**$0.00**	**$0.00**	**$0.00**	**$0.00**	**$0.00**	**$0.00**	**$0.00**	**$0.00**	**$0.00**	**$0.00**	**$0.00**	**$149,845.35**

COMISION FORESTAL DEL ESTADO
ESTADO DE MICHOACAN

Usr: SUPERVISOR
Rep: rptAnaliticoPresupuestoEgresos

Analítico Mensual de Egresos Pagados por Capítulo del Gasto al 29/feb./2024

(Cuentas con Movimientos) F. Financiamiento: 1705 | Proyecto/Proceso: U9311 | U. Administrativa: U0930

(Cifras en pesos y centavos)

Fecha y hora de Impresión 14/sep./2024 11:30 a. m.

Objeto del Gasto		Presupuesto Vigente	Ene	Feb	Mar	Abr	May	Jun	Jul	Ago	Sep	Oct	Nov	Dic	Total	Diferencia (Vigente - Total)
20000	**MATERIALES Y SUMINISTRO**	$65,458.84	$0.00	$0.00	$0.00	$0.00	$0.00	$0.00	$0.00	$0.00	$0.00	$0.00	$0.00	$0.00	$0.00	$65,458.84
21000	**MATERIALES DE ADMINISTRACIÓN, EMIS**	$1,770.00	$0.00	$0.00	$0.00	$0.00	$0.00	$0.00	$0.00	$0.00	$0.00	$0.00	$0.00	$0.00	$0.00	$1,770.00
21100	MATERIALES, ÚTILES Y EQUIPOS MENO	$1,770.00	$0.00	$0.00	$0.00	$0.00	$0.00	$0.00	$0.00	$0.00	$0.00	$0.00	$0.00	$0.00	$0.00	$1,770.00
21101	Materiales y útiles de oficina	$1,770.00	$0.00	$0.00	$0.00	$0.00	$0.00	$0.00	$0.00	$0.00	$0.00	$0.00	$0.00	$0.00	$0.00	$1,770.00
22000	**ALIMENTOS Y UTENSILIOS**	$1,600.00	$0.00	$0.00	$0.00	$0.00	$0.00	$0.00	$0.00	$0.00	$0.00	$0.00	$0.00	$0.00	$0.00	$1,600.00
22100	PRODUCTOS ALIMENTICIOS PARA PERS	$1,600.00	$0.00	$0.00	$0.00	$0.00	$0.00	$0.00	$0.00	$0.00	$0.00	$0.00	$0.00	$0.00	$0.00	$1,600.00
22104	Productos alimenticios para el personal en l	$1,600.00	$0.00	$0.00	$0.00	$0.00	$0.00	$0.00	$0.00	$0.00	$0.00	$0.00	$0.00	$0.00	$0.00	$1,600.00
25000	**PRODUCTOS QUÍMICOS, FARMACÉUTICC**	$34,700.00	$0.00	$0.00	$0.00	$0.00	$0.00	$0.00	$0.00	$0.00	$0.00	$0.00	$0.00	$0.00	$0.00	$34,700.00
25200	FERTILIZANTES, PESTICIDAS Y OTROS /	$34,700.00	$0.00	$0.00	$0.00	$0.00	$0.00	$0.00	$0.00	$0.00	$0.00	$0.00	$0.00	$0.00	$0.00	$34,700.00
25201	Fertilizantes, pesticidas y otros agroquímico	$34,700.00	$0.00	$0.00	$0.00	$0.00	$0.00	$0.00	$0.00	$0.00	$0.00	$0.00	$0.00	$0.00	$0.00	$34,700.00
26000	**COMBUSTIBLES, LUBRICANTES Y ADITIV**	$18,786.84	$0.00	$0.00	$0.00	$0.00	$0.00	$0.00	$0.00	$0.00	$0.00	$0.00	$0.00	$0.00	$0.00	$18,786.84
26100	COMBUSTIBLES, LUBRICANTES Y ADITI\	$18,786.84	$0.00	$0.00	$0.00	$0.00	$0.00	$0.00	$0.00	$0.00	$0.00	$0.00	$0.00	$0.00	$0.00	$18,786.84
26103	Combustibles, lubricantes y aditivos para ve	$18,786.84	$0.00	$0.00	$0.00	$0.00	$0.00	$0.00	$0.00	$0.00	$0.00	$0.00	$0.00	$0.00	$0.00	$18,786.84
27000	**VESTUARIO, BLANCOS, PRENDAS DE PR**	$5,892.00	$0.00	$0.00	$0.00	$0.00	$0.00	$0.00	$0.00	$0.00	$0.00	$0.00	$0.00	$0.00	$0.00	$5,892.00
27100	VESTUARIO Y UNIFORMES	$5,892.00	$0.00	$0.00	$0.00	$0.00	$0.00	$0.00	$0.00	$0.00	$0.00	$0.00	$0.00	$0.00	$0.00	$5,892.00
27101	Vestuario y uniformes	$5,892.00	$0.00	$0.00	$0.00	$0.00	$0.00	$0.00	$0.00	$0.00	$0.00	$0.00	$0.00	$0.00	$0.00	$5,892.00
29000	**HERRAMIENTAS, REFACCIONES Y ACCE**	$2,710.00	$0.00	$0.00	$0.00	$0.00	$0.00	$0.00	$0.00	$0.00	$0.00	$0.00	$0.00	$0.00	$0.00	$2,710.00
29100	HERRAMIENTAS MENORES	$2,710.00	$0.00	$0.00	$0.00	$0.00	$0.00	$0.00	$0.00	$0.00	$0.00	$0.00	$0.00	$0.00	$0.00	$2,710.00
29101	Herramientas menores	$2,710.00	$0.00	$0.00	$0.00	$0.00	$0.00	$0.00	$0.00	$0.00	$0.00	$0.00	$0.00	$0.00	$0.00	$2,710.00
30000	**SERVICIOS GENERALES**	$52,550.48	$1,770.00	$980.00	$0.00	$0.00	$0.00	$0.00	$0.00	$0.00	$0.00	$0.00	$0.00	$0.00	$2,750.00	$49,800.48
35000	**SERVICIOS DE INSTALACIÓN, REPARACI**	$30,000.00	$0.00	$0.00	$0.00	$0.00	$0.00	$0.00	$0.00	$0.00	$0.00	$0.00	$0.00	$0.00	$0.00	$30,000.00
35700	INSTALACIÓN, REPARACIÓN Y MANTENI	$30,000.00	$0.00	$0.00	$0.00	$0.00	$0.00	$0.00	$0.00	$0.00	$0.00	$0.00	$0.00	$0.00	$0.00	$30,000.00
35701	Instalación, reparación, mantenimiento y co	$30,000.00	$0.00	$0.00	$0.00	$0.00	$0.00	$0.00	$0.00	$0.00	$0.00	$0.00	$0.00	$0.00	$0.00	$30,000.00
37000	**SERVICIOS DE TRASLADOS Y VIÁTICOS**	$22,550.48	$1,770.00	$980.00	$0.00	$0.00	$0.00	$0.00	$0.00	$0.00	$0.00	$0.00	$0.00	$0.00	$2,750.00	$19,800.48
37500	VIÁTICOS EN EL PAIS	$22,550.48	$1,770.00	$980.00	$0.00	$0.00	$0.00	$0.00	$0.00	$0.00	$0.00	$0.00	$0.00	$0.00	$2,750.00	$19,800.48
37501	Viáticos nacionales	$22,550.48	$1,770.00	$980.00	$0.00	$0.00	$0.00	$0.00	$0.00	$0.00	$0.00	$0.00	$0.00	$0.00	$2,750.00	$19,800.48
40000	**TRANSFERENCIAS, ASIGNACIONES**	$17,146.00	$0.00	$0.00	$0.00	$0.00	$0.00	$0.00	$0.00	$0.00	$0.00	$0.00	$0.00	$0.00	$0.00	$17,146.00
42000	**TRANSFERENCIAS AL RESTO DEL SECTC**	$17,146.00	$0.00	$0.00	$0.00	$0.00	$0.00	$0.00	$0.00	$0.00	$0.00	$0.00	$0.00	$0.00	$0.00	$17,146.00
42100	TRANSFERENCIA OTORGADAS A ENTID,	$17,146.00	$0.00	$0.00	$0.00	$0.00	$0.00	$0.00	$0.00	$0.00	$0.00	$0.00	$0.00	$0.00	$0.00	$17,146.00
42104	Transferencias otorgadas a entidades parae	$17,146.00	$0.00	$0.00	$0.00	$0.00	$0.00	$0.00	$0.00	$0.00	$0.00	$0.00	$0.00	$0.00	$0.00	$17,146.00
	Total	$135,155.32	$1,770.00	$980.00	$0.00	$0.00	$0.00	$0.00	$0.00	$0.00	$0.00	$0.00	$0.00	$0.00	$2,750.00	$132,405.32

COMISION FORESTAL DEL ESTADO
ESTADO DE MICHOACAN
Balanza de Comprobación del 01/ene./2024 al 29/feb./2024
Cuentas con saldos y movimientos acumulado. (De la cuenta: 1000 a la 9999)

Usr: SUPERVISOR
Rep: rptBalanzaComprobacion

Fecha y hora de Impresión | 14/sep./2024 11:12 a. m.

			SALDO ANTERIOR		MOVIMIENTOS		SALDO ACTUAL	
Nat.	Cuenta	Nombre de la cuenta	DEUDOR	ACREEDOR	DEUDOR	ACREEDOR	DEUDOR	ACREEDOR
D	1000	ACTIVO	$111,955,124.94	$0.00	$134,307,017.12	$123,036,328.80	$123,225,813.26	$0.00
D	1100	ACTIVO CIRCULANTE	$82,853,159.83	$0.00	$134,292,260.10	$122,231,985.84	$94,913,434.09	$0.00
D	1110	EFECTIVO Y EQUIVALENTES	$12,797,326.48	$0.00	$80,693,406.20	$67,634,526.88	$25,856,205.80	$0.00
D	1111	EFECTIVO	$1,000.00	$0.00	$0.00	$0.00	$1,000.00	$0.00
D	1111-01	FONDO DE CAJA DE PADRON FORESTAL	$1,000.00	$0.00	$0.00	$0.00	$1,000.00	$0.00
D	1111-01-00001	--Irma Suárez Ayala	$1,000.00	$0.00	$0.00	$0.00	$1,000.00	$0.00
D	1112	BANCOS/TESORERÍA	$12,070,938.81	$0.00	$63,235,574.50	$49,451,307.51	$25,855,205.80	$0.00
D	1112-01	BANCOMER	$7,649,311.20	$0.00	$0.00	$0.00	$7,649,311.20	$0.00
D	1112-01-00002	--Bancomer Cta. 011196-1470	$7,649,311.20	$0.00	$0.00	$0.00	$7,649,311.20	$0.00
D	1112-02	HSBC	$14,812.29	$0.00	$0.00	$0.00	$14,812.29	$0.00
D	1112-02-00002	--Hsbc Cta. 404610-6654	$0.87	$0.00	$0.00	$0.00	$0.87	$0.00
D	1112-02-00003	--Hsbc Cta. 404610-6662	$2,334.41	$0.00	$0.00	$0.00	$2,334.41	$0.00
D	1112-02-00004	--Hsbc Cta. 404410-9676	$34.13	$0.00	$0.00	$0.00	$34.13	$0.00
D	1112-02-00005	--Hsbc Cta. 402558-0051	$12,972.05	$0.00	$0.00	$0.00	$12,972.05	$0.00
D	1112-02-00006	--Hsbc Cta. 402888-6067	$0.51	$0.00	$0.00	$0.00	$0.51	$0.00
D	1112-02-00007	--Hsbc Cta. 402888-6273	$9.32	$0.00	$0.00	$0.00	$9.32	$0.00
D	1112-02-00009	--Hsbc Cta. 402888-6307	$0.69	$0.00	$0.00	$0.00	$0.69	$0.00
D	1112-02-00011	--Hsbc Cta. 405811-2103	-$547.00	$0.00	$0.00	$0.00	-$547.00	$0.00
D	1112-02-00013	--Hsbc Cta. 405889-2985	$7.19	$0.00	$0.00	$0.00	$7.19	$0.00
D	1112-02-00030	--Hsbc Cta. 406083-8877	$0.01	$0.00	$0.00	$0.00	$0.01	$0.00
D	1112-02-00035	Hsbc Cta. 4063985386	$0.10	$0.00	$0.00	$0.00	$0.10	$0.00
D	1112-02-00036	HSBC CTA. 4067259564	$0.01	$0.00	$0.00	$0.00	$0.01	$0.00
D	1112-03	BANBAJIO	$4,406,815.32	$0.00	$63,235,574.50	$49,451,307.51	$18,191,082.31	$0.00
D	1112-03-00001	--Banbajio Cta. 018940916	$42,731.44	$0.00	$2,771.00	$2,771.00	$42,731.44	$0.00
D	1112-03-00002	--Banbajio Cta. 24838005 Recursos Propios	$46,784.20	$0.00	$0.95	$2,219.00	$44,566.15	$0.00
D	1112-03-00003	Banbajio Cta. 25792359	$54,381.46	$0.00	$0.91	$0.00	$54,382.37	$0.00
D	1112-03-00004	BANBAJIO 29259314 ARCELORMITTAL	$5,983,120.03	$0.00	$5,002,227.42	$2,239,765.98	$8,745,581.47	$0.00
D	1112-03-00005	BANBAJIO 34507665 MULTAS POR REPARACION DE DAÑO	$61,414.09	$0.00	$2,261.04	$0.00	$63,675.13	$0.00
D	1112-03-00006	MULTAS EN GARANTIA 34327395	$3,642,681.76	$0.00	$240,059.68	$440,001.00	$3,442,740.44	$0.00
D	1112-03-00007	Banbajio 034505988 Elab. y Superv. Tec. de Rep. del Daño 2022	$16,501.93	$0.00	$0.27	$0.00	$16,502.20	$0.00
D	1112-03-00008	--Banbajio Cta. 034966283	$536,631.94	$0.00	$8.94	$0.00	$536,640.88	$0.00
D	1112-03-00009	BanBajio Cta. 38367140 Concentradora	-$7,572,168.31	$0.00	$33,372,394.07	$22,926,152.82	$2,874,072.94	$0.00
D	1112-03-00010	BanBajio Cta. 38367322 Impuestos	$184,315.91	$0.00	$4,643,746.27	$4,643,743.00	$184,319.18	$0.00
D	1112-03-00011	BanBajio Cta. 38367439 Planeacion	$2.98	$0.00	$32,000.04	$2.98	$32,000.04	$0.00
D	1112-03-00012	BanBajio Cta. 38367488 Restauracion	$17.72	$0.00	$0.00	$17.71	$0.01	$0.00
D	1112-03-00013	BanBajio Cta. 38367512 Proteccion	$11.52	$0.00	$0.00	$11.52	$0.00	$0.00
D	1112-03-00014	BanBajio Cta. 38367553 Inspeccion y Vigilancia	$3.83	$0.00	$0.00	$3.83	$0.00	$0.00
D	1112-03-00015	BanBajio Cta. 38367611 Delegacion Admva.	$3.62	$0.00	$761,078.07	$422,897.08	$338,184.61	$0.00
D	1112-03-00016	BanBajio Cta. 38367660 Direccion General	$1.62	$0.00	$189,000.21	$2,553.62	$186,448.21	$0.00
D	1112-03-00017	Banbajio 38367702 Recurso Federal	$0.01	$0.00	$20.00	$0.00	$20.01	$0.00

COMISION FORESTAL DEL ESTADO
ESTADO DE MICHOACAN
Balanza de Comprobación del 01/ene./2024 al 29/feb./2024
Cuentas con saldos y movimientos acumulado. (De la cuenta: 1000 a la 9999)

Usr: SUPERVISOR
Rep: rptBalanzaComprobacion

Fecha y hora de Impresión | 14/sep./2024 11:12 a. m.

			SALDO ANTERIOR		MOVIMIENTOS		SALDO ACTUAL	
Nat.	Cuenta	Nombre de la cuenta	DEUDOR	ACREEDOR	DEUDOR	ACREEDOR	DEUDOR	ACREEDOR
D	1112-03-00018	Banbajio 38367769	$150,386.46	$0.00	$2.51	$0.00	$150,388.97	$0.00
D	1112-03-00019	Banbajio 38367827	$955,797.62	$0.00	$15.93	$0.00	$955,813.55	$0.00
D	1112-03-00020	Banbajio 38367850	$135,458.72	$0.00	$2.23	$2,750.00	$132,710.95	$0.00
D	1112-03-00021	Banbajio cuenta 39229513	$33,692.28	$0.00	$0.27	$0.00	$33,692.55	$0.00
D	1112-03-00022	Banbajio cuenta 39540992	$3.45	$0.00	$73,200.08	$3.45	$73,200.08	$0.00
D	1112-03-00023	Banbajio cuenta 39541347	$16.06	$0.00	$200,001.26	$114,003.06	$86,014.26	$0.00
D	1112-03-00024	Banbajio cuenta 39541412	$10.11	$0.00	$0.00	$10.11	$0.00	$0.00
D	1112-03-00025	Banbajio cuenta 39541842	$1.91	$0.00	$0.00	$1.91	$0.00	$0.00
D	1112-03-00026	Banbajio cuenta 39542139	$3.84	$0.00	$18,281,547.65	$18,278,068.64	$3,482.85	$0.00
D	1112-03-00027	Banbajio Cuenta 40007908	$135,009.12	$0.00	$135,002.63	$145,504.60	$124,507.15	$0.00
D	1112-03-00028	Banbajio Cuenta 42519827	$0.00	$0.00	$300,233.07	$230,826.20	$69,406.87	$0.00
D	1113	BANCOS/DEPENDENCIAS Y OTROS	$725,387.67	$0.00	$17,457,831.70	$18,183,219.37	$0.00	$0.00
D	1113-01	SECRETARIA DE FINANZAS Y ADMINISTRACION	$725,387.67	$0.00	$17,457,831.70	$18,183,219.37	$0.00	$0.00
D	1113-01-00001	--Pago a Terceros	$725,387.67	$0.00	$17,457,831.70	$18,183,219.37	$0.00	$0.00
D	1120	DERECHOS A RECIBIR EFECTIVO O EQUIVALENTES	$63,626,211.46	$0.00	$53,518,234.25	$54,287,719.64	$62,856,726.07	$0.00
D	1122	CUENTAS POR COBRAR A CORTO PLAZO	$36,237,672.75	$0.00	$51,261,289.93	$50,923,716.89	$36,575,245.79	$0.00
D	1122-79	** FALTA NOMBRE **	-$5,604.60	$0.00	$194.28	$194.28	-$5,604.60	$0.00
D	1122-79-01	Otros Ingresos, Intereses Ganados de Títulos, Valores y demás Instrumentos Financieros	$0.02	$0.00	$194.28	$194.28	$0.02	$0.00
D	1122-79-02	Otros Ingresos, Otros Ingresos y Beneficios Varios	-$5,604.62	$0.00	$0.00	$0.00	-$5,604.62	$0.00
D	1122-83	Convenios	$13,778,382.68	$0.00	$12,988,272.95	$5,001,399.91	$21,765,255.72	$0.00
D	1122-93	Subsidios y Subvenciones	$22,464,894.67	$0.00	$38,272,822.70	$45,922,122.70	$14,815,594.67	$0.00
D	1123	DEUDORES DIVERSOS POR COBRAR A CORTO PLAZO	$20,838,184.61	$0.00	$2,256,944.32	$3,364,002.75	$19,731,126.18	$0.00
D	1123-01	PARTICULARES	$17,179,422.46	$0.00	$2,022,729.27	$3,363,507.15	$15,838,644.58	$0.00
D	1123-01-00001	--Centro Estatal de Tecnologias de Información y C	$6,000.00	$0.00	$0.00	$0.00	$6,000.00	$0.00
D	1123-01-00002	--Vargas Rámirez Jose Adrian	$12,614.06	$0.00	$0.00	$0.00	$12,614.06	$0.00
D	1123-01-00003	--Taller Benito y Asociados, S.A. de C.V.	$22,396.12	$0.00	$0.00	$0.00	$22,396.12	$0.00
D	1123-01-00004	--Global de Morelia, S.A. de C.V.	$465.01	$0.00	$0.00	$0.00	$465.01	$0.00
D	1123-01-00012	--HSBC Comisiones Bancarias	$94.55	$0.00	$0.00	$0.00	$94.55	$0.00
D	1123-01-00013	--BANBAJIO Comisiones Bancarias	$5.12	$0.00	$0.00	$0.00	$5.12	$0.00
D	1123-01-00054	SEGUROS EL POTOSI S.A. DE C.V.	-$0.90	$0.00	$0.00	$0.00	-$0.90	$0.00
D	1123-01-00055	SECRETARIA DE FINANZAS Y ADMINISTRACION (ISR NOMINA MECANIZADA)	$16,701,828.49	$0.00	$1,625,991.81	$2,736,745.02	$15,591,075.28	$0.00
D	1123-01-00070	Secretaria de Finanzas y Administracion (3% sobre nominas)	$436,020.01	$0.00	$396,737.46	$626,762.13	$205,995.34	$0.00
D	1123-02	EMPLEADOS	$2,673,157.44	$0.00	$234,215.05	$495.60	$2,906,876.89	$0.00
D	1123-02-	JALIL GIBRAN AGUIRRE FERREYRA	$2,673,157.44	$0.00	$234,215.05	$495.60	$2,906,876.89	$0.00
D	1123-02-00001	--Alonso Sanabria Melchor Ulises	$800.00	$0.00	$0.00	$0.00	$800.00	$0.00
D	1123-02-00002	--Viveros Zendejas Ismael	$596.92	$0.00	$0.00	$0.00	$596.92	$0.00
D	1123-02-00003	--Miranada Huerta Ana Cristina	$14,264.36	$0.00	$0.00	$0.00	$14,264.36	$0.00
D	1123-02-00004	--Mendoza Ayala Gerardo	$5,402.00	$0.00	$0.00	$0.00	$5,402.00	$0.00
D	1123-02-00005	--Berros Quintero Lucino	$0.00	$0.00	$490.00	$0.00	$490.00	$0.00

COMISION FORESTAL DEL ESTADO
ESTADO DE MICHOACAN
Balanza de Comprobación del 01/ene./2024 al 29/feb./2024
Cuentas con saldos y movimientos acumulado. (De la cuenta: 1000 a la 9999)

Usr: SUPERVISOR
Rep: rptBalanzaComprobacion

Fecha y hora de Impresión | 14/sep./2024 11:12 a. m.

			SALDO ANTERIOR		MOVIMIENTOS		SALDO ACTUAL	
Nat.	Cuenta	Nombre de la cuenta	DEUDOR	ACREEDOR	DEUDOR	ACREEDOR	DEUDOR	ACREEDOR
D	1123-02-00007	RAMIREZ VAZQUEZ VICTOR	-$98.00	$0.00	$0.00	$0.00	-$98.00	$0.00
D	1123-02-00008	--Correa Aguilar Dagoberto	$23,778.00	$0.00	$0.00	$0.00	$23,778.00	$0.00
D	1123-02-00010	--Olmos Bernal Gerardo	$6,216.00	$0.00	$495.60	$495.60	$6,216.00	$0.00
D	1123-02-00011	--León Ramírez Andres	$67,200.00	$0.00	$0.00	$0.00	$67,200.00	$0.00
D	1123-02-00012	--Pimentel Ramirez Jose Luis	-$218.00	$0.00	$0.00	$0.00	-$218.00	$0.00
D	1123-02-00013	--Cortes Quintanilla Eric	$72,540.10	$0.00	$0.00	$0.00	$72,540.10	$0.00
D	1123-02-00014	--Echeverria Cuevas Alfredo Alejandro	$1,050.00	$0.00	$0.00	$0.00	$1,050.00	$0.00
D	1123-02-00015	--Urbina Guerrero Ana Bertha	$900.00	$0.00	$0.00	$0.00	$900.00	$0.00
D	1123-02-00017	--Amezquita Espinosa Victor Hugo	$2,400.00	$0.00	$0.00	$0.00	$2,400.00	$0.00
D	1123-02-00018	--Coria Garcia Victor Arses	$1,578.00	$0.00	$0.00	$0.00	$1,578.00	$0.00
D	1123-02-00019	--Guzman Melchor Victor Ignacio	$1,050.00	$0.00	$0.00	$0.00	$1,050.00	$0.00
D	1123-02-00020	--Guzmán Sánchez Ma. Concepción	$44,420.00	$0.00	$0.00	$0.00	$44,420.00	$0.00
D	1123-02-00022	--Vallejo Pedraza Marco Antonio	$2,478.00	$0.00	$0.00	$0.00	$2,478.00	$0.00
D	1123-02-00023	--Barriga Vallejo Miguel Angel	$217,672.83	$0.00	$0.00	$0.00	$217,672.83	$0.00
D	1123-02-00024	--Durán Hernández Isidro Ariel	$300.00	$0.00	$0.00	$0.00	$300.00	$0.00
D	1123-02-00025	Retiz Rangel Cuautemoc	-$538.40	$0.00	$0.00	$0.00	-$538.40	$0.00
D	1123-02-00026	--Regalado Rojas Carlos	$17,283.01	$0.00	$0.00	$0.00	$17,283.01	$0.00
D	1123-02-00027	Contreras Hernandez Edgar	$1,900.00	$0.00	$0.00	$0.00	$1,900.00	$0.00
D	1123-02-00028	--Bazán Barajas Silverio	$38,900.00	$0.00	$0.00	$0.00	$38,900.00	$0.00
D	1123-02-00029	--Alquicira Aviles Lidio	$1,064.00	$0.00	$0.00	$0.00	$1,064.00	$0.00
D	1123-02-00030	--Ceja Canela Porfirio	$2,750.00	$0.00	$0.00	$0.00	$2,750.00	$0.00
D	1123-02-00031	--Gutierrez Suárez Rigoberto	$9,500.00	$0.00	$0.00	$0.00	$9,500.00	$0.00
D	1123-02-00033	--Castro Castañeda Saul	$112,820.00	$0.00	$0.00	$0.00	$112,820.00	$0.00
D	1123-02-00036	--Cardona López Adriana	$163,377.00	$0.00	$0.00	$0.00	$163,377.00	$0.00
D	1123-02-00038	--Galán Hernández David	$10,800.00	$0.00	$0.00	$0.00	$10,800.00	$0.00
D	1123-02-00039	--Mejía González Javier	$210,530.00	$0.00	$0.00	$0.00	$210,530.00	$0.00
D	1123-02-00041	--Zamudio Ruiz Ismael	$1,900.00	$0.00	$0.00	$0.00	$1,900.00	$0.00
D	1123-02-00042	--Pereira Juarez Antonio	$1,700.00	$0.00	$0.00	$0.00	$1,700.00	$0.00
D	1123-02-00043	--Tapia Barrera Jose Juan	$3,690.00	$0.00	$0.00	$0.00	$3,690.00	$0.00
D	1123-02-00046	--Chávez Flores Silvino	$8,681.00	$0.00	$0.00	$0.00	$8,681.00	$0.00
D	1123-02-00047	--Cárdenas Delgado Cuauhtémoc	$289,265.00	$0.00	$0.00	$0.00	$289,265.00	$0.00
D	1123-02-00049	--Reyes Ornelas Alfredo	$19,800.00	$0.00	$0.00	$0.00	$19,800.00	$0.00
D	1123-02-00050	--Nicólas Chávez Pedro	$2,000.00	$0.00	$0.00	$0.00	$2,000.00	$0.00
D	1123-02-00052	--Sánchez Posadas Efrain	$61,296.40	$0.00	$0.00	$0.00	$61,296.40	$0.00
D	1123-02-00053	--Amezcua Cruzaley Sergio	$122,810.06	$0.00	$0.00	$0.00	$122,810.06	$0.00
D	1123-02-00055	--Echevarria Pantaleón Francisco	$386,290.00	$0.00	$0.00	$0.00	$386,290.00	$0.00
D	1123-02-00057	--Soto Sánchez Martha	$4,024.00	$0.00	$0.00	$0.00	$4,024.00	$0.00
D	1123-02-00058	--Ruiz Leyva Daniel	$1,578.00	$0.00	$0.00	$0.00	$1,578.00	$0.00
D	1123-02-00059	--Valencia Vargas Amador	$2,750.00	$0.00	$0.00	$0.00	$2,750.00	$0.00
D	1123-02-00060	--Guzman Ramirez Claudio	$126.00	$0.00	$0.00	$0.00	$126.00	$0.00
D	1123-02-00061	--Barrera Cristobal Herminio	$1,800.00	$0.00	$0.00	$0.00	$1,800.00	$0.00

COMISION FORESTAL DEL ESTADO
ESTADO DE MICHOACAN
Balanza de Comprobación del 01/ene./2024 al 29/feb./2024
Cuentas con saldos y movimientos acumulado. (De la cuenta: 1000 a la 9999)

Usr: SUPERVISOR
Rep: rptBalanzaComprobacion

Fecha y hora de Impresión 14/sep./2024 11:12 a. m.

			SALDO ANTERIOR		MOVIMIENTOS		SALDO ACTUAL	
Nat.	Cuenta	Nombre de la cuenta	DEUDOR	ACREEDOR	DEUDOR	ACREEDOR	DEUDOR	ACREEDOR
D	1123-02-00063	--Garduño Maya Mario	$1,800.00	$0.00	$0.00	$0.00	$1,800.00	$0.00
D	1123-02-00065	--Guerrero Valencia José	$700.00	$0.00	$0.00	$0.00	$700.00	$0.00
D	1123-02-00067	--Cisneros Chica Javier	$59.35	$0.00	$0.00	$0.00	$59.35	$0.00
D	1123-02-00068	--Ceja González Martha Elena	$85,936.00	$0.00	$0.00	$0.00	$85,936.00	$0.00
D	1123-02-00069	--Castañeda Castañeda Omar	$110,840.00	$0.00	$0.00	$0.00	$110,840.00	$0.00
D	1123-02-00070	--Martínez Toledo Agustín	$1,550.00	$0.00	$0.00	$0.00	$1,550.00	$0.00
D	1123-02-00071	--Castañeda Corona Hugo	$3,193.00	$0.00	$0.00	$0.00	$3,193.00	$0.00
D	1123-02-00072	--Agavo Zavala Angelina	$1,124.00	$0.00	$0.00	$0.00	$1,124.00	$0.00
D	1123-02-00074	--Lemus Aguirre Jesús Alberto	$450.00	$0.00	$0.00	$0.00	$450.00	$0.00
D	1123-02-00081	--Rangel Chavez Roberto	$450.00	$0.00	$0.00	$0.00	$450.00	$0.00
D	1123-02-00084	--Gutierrez Castillo Manuel	$1,250.00	$0.00	$0.00	$0.00	$1,250.00	$0.00
D	1123-02-00087	--Ruiz Anguiano Nemesio	$3,637.77	$0.00	$0.00	$0.00	$3,637.77	$0.00
D	1123-02-00088	--Garcia Saenz Saul	$9,348.00	$0.00	$0.00	$0.00	$9,348.00	$0.00
D	1123-02-00089	--López Perez Ivon	$500.00	$0.00	$0.00	$0.00	$500.00	$0.00
D	1123-02-00090	--Hernandez Melendez Arturo	$35,300.00	$0.00	$0.00	$0.00	$35,300.00	$0.00
D	1123-02-00091	--Jimenez Pascual Jose Luis	$43,620.00	$0.00	$0.00	$0.00	$43,620.00	$0.00
D	1123-02-00092	--Casillas Cuenca Monica Gabriela	$493.00	$0.00	$0.00	$0.00	$493.00	$0.00
D	1123-02-00094	--Navarro Villela Pastor	$1,250.00	$0.00	$0.00	$0.00	$1,250.00	$0.00
D	1123-02-00095	--Delgado Alcantar Mario	$36,706.00	$0.00	$0.00	$0.00	$36,706.00	$0.00
D	1123-02-00096	--Campoverde Gutierrez Sebastian	$3,674.00	$0.00	$0.00	$0.00	$3,674.00	$0.00
D	1123-02-00097	--Guzmán Ramírez Ignacio	$19,942.00	$0.00	$0.00	$0.00	$19,942.00	$0.00
D	1123-02-00098	--Reyes López Rafael	$21,991.00	$0.00	$0.00	$0.00	$21,991.00	$0.00
D	1123-02-00099	--Guzmán Melchor Victor Ignacio	$20,517.00	$0.00	$0.00	$0.00	$20,517.00	$0.00
D	1123-02-00102	--Camarillo Luna Alfredo Rafael	$1,400.00	$0.00	$0.00	$0.00	$1,400.00	$0.00
D	1123-02-00103	--Espinoza Rojas Ulises	$1,448.00	$0.00	$0.00	$0.00	$1,448.00	$0.00
D	1123-02-00104	--Trujillo Jimenéz Ulises	$60.00	$0.00	$0.00	$0.00	$60.00	$0.00
D	1123-02-00107	--Galán Hernández Imelda	$470.00	$0.00	$0.00	$0.00	$470.00	$0.00
D	1123-02-00108	--Valdez Cervantes Marco Antonio	-$32,987.22	$0.00	$0.00	$0.00	-$32,987.22	$0.00
D	1123-02-00110	--Rodriguez Loeza Mario	$1,820.00	$0.00	$0.00	$0.00	$1,820.00	$0.00
D	1123-02-00112	--Alvarado Davalos Lorena Gabriela	$121,560.00	$0.00	$0.00	$0.00	$121,560.00	$0.00
D	1123-02-00113	--Sotelo López José de Jesús	$51,843.00	$0.00	$0.00	$0.00	$51,843.00	$0.00
D	1123-02-00114	--Cortes Pérez David	$5,321.49	$0.00	$0.00	$0.00	$5,321.49	$0.00
D	1123-02-00120	--Cervera Moreno Carlos	-$1,000.00	$0.00	$0.00	$0.00	-$1,000.00	$0.00
D	1123-02-00123	Piñon Gonzalez Mercedes	$2,866.00	$0.00	$0.00	$0.00	$2,866.00	$0.00
D	1123-02-00124	--Lemus Ruiz Victor Alejandro	$21,599.36	$0.00	$0.00	$0.00	$21,599.36	$0.00
D	1123-02-00125	--Olmos Santana Margarita	$26,570.01	$0.00	$0.00	$0.00	$26,570.01	$0.00
D	1123-02-00126	--Villanueva Calvillo Jesus Alberto	$1,377.60	$0.00	$0.00	$0.00	$1,377.60	$0.00
D	1123-02-00134	--Valdes Rios Jesus Antonio	$738.00	$0.00	$0.00	$0.00	$738.00	$0.00
D	1123-02-00137	--Cabezas Garcia Martin	$179.99	$0.00	$0.00	$0.00	$179.99	$0.00
D	1123-02-00138	--Garcia Malfavon Manuel	$5,429.08	$0.00	$0.00	$0.00	$5,429.08	$0.00
D	1123-02-00141	--Castillejo Reyes Fernando	$700.00	$0.00	$0.00	$0.00	$700.00	$0.00

COMISION FORESTAL DEL ESTADO
ESTADO DE MICHOACAN
Balanza de Comprobación del 01/ene./2024 al 29/feb./2024
Cuentas con saldos y movimientos acumulado. (De la cuenta: 1000 a la 9999)

Usr: SUPERVISOR
Rep: rptBalanzaComprobacion

Fecha y hora de Impresión | 14/sep./2024 11:12 a. m.

			SALDO ANTERIOR		MOVIMIENTOS		SALDO ACTUAL	
Nat.	Cuenta	Nombre de la cuenta	DEUDOR	ACREEDOR	DEUDOR	ACREEDOR	DEUDOR	ACREEDOR
D	1123-02-00145	--Robles Monroy Juan Carlos	$1,120.00	$0.00	$0.00	$0.00	$1,120.00	$0.00
D	1123-02-00149	--Aguilar Rodriguez Francisco	$4,822.78	$0.00	$0.00	$0.00	$4,822.78	$0.00
D	1123-02-00150	--Martinez toledo Agustin	-$2,250.00	$0.00	$0.00	$0.00	-$2,250.00	$0.00
D	1123-02-00151	--Lopez Lopez Ramiro	$2,250.00	$0.00	$0.00	$0.00	$2,250.00	$0.00
D	1123-02-00152	--Chavez Castillo Hector Jose	$5,988.01	$0.00	$0.00	$0.00	$5,988.01	$0.00
D	1123-02-00154	--Torres Oregel Octavio	$20,018.95	$0.00	$0.00	$0.00	$20,018.95	$0.00
D	1123-02-00166	--Gregorio Saricata Hidalgo	$1,000.00	$0.00	$0.00	$0.00	$1,000.00	$0.00
D	1123-02-00168	--Rangel Piñon J Vicente	$10,000.00	$0.00	$0.00	$0.00	$10,000.00	$0.00
D	1123-02-00172	--Cardenas Lagunas Julio	$1,899.00	$0.00	$0.00	$0.00	$1,899.00	$0.00
D	1123-02-00179	--Paleo Aviles Roberto	$488.99	$0.00	$0.00	$0.00	$488.99	$0.00
D	1123-02-00180	--Soto Sanchez Austreberto	$700.00	$0.00	$0.00	$0.00	$700.00	$0.00
D	1123-02-00181	--Castañeda Gonzalez Guillermo	$450.00	$0.00	$0.00	$0.00	$450.00	$0.00
D	1123-02-00183	--Olascoaga Barrios Alejandro	$19,207.28	$0.00	$0.00	$0.00	$19,207.28	$0.00
D	1123-02-00184	--Vilchis Estrada Salvador	-$35.50	$0.00	$0.00	$0.00	-$35.50	$0.00
D	1123-02-00187	--Zuñiga Guerrero Ernesto Alino	$3,938.00	$0.00	$0.00	$0.00	$3,938.00	$0.00
D	1123-02-00188	--Galvan Ruiz Alejandra	-$300.00	$0.00	$0.00	$0.00	-$300.00	$0.00
D	1123-02-00189	--Torres Villanueva Francisco Javier	-$350.00	$0.00	$0.00	$0.00	-$350.00	$0.00
D	1123-02-00191	--Sanata Gonzalez Josafat	$30,000.00	$0.00	$0.00	$0.00	$30,000.00	$0.00
D	1123-02-00193	--Rocha Bejar Karla Paola	$12,000.00	$0.00	$0.00	$0.00	$12,000.00	$0.00
D	1123-02-00194	--Arellano Jimenez Isidro	$5,780.89	$0.00	$0.00	$0.00	$5,780.89	$0.00
D	1123-02-00195	--Ramirez Magaña Raul	$600.00	$0.00	$0.00	$0.00	$600.00	$0.00
D	1123-02-00197	--Vallejo Ibarra Cristian	$599.41	$0.00	$0.00	$0.00	$599.41	$0.00
D	1123-02-00199	--Benitez Mora Rodolfo	$2,150.00	$0.00	$0.00	$0.00	$2,150.00	$0.00
D	1123-02-00200	--Arellano Jimenez Isidro	-$1,521.00	$0.00	$0.00	$0.00	-$1,521.00	$0.00
D	1123-02-00203	--Perez Villaseñor Fidel Alejandro	-$601.87	$0.00	$0.00	$0.00	-$601.87	$0.00
D	1123-02-00207	Rueda Soto Mariana Michelle	$1,750.00	$0.00	$0.00	$0.00	$1,750.00	$0.00
D	1123-02-00208	MONTAÑEZ ARREOLA MARCO AURELIO	$98.00	$0.00	$0.00	$0.00	$98.00	$0.00
D	1123-02-00212	Marco Antonio Bernal Hernández	$400.00	$0.00	$0.00	$0.00	$400.00	$0.00
D	1123-02-00219	Ramirez Corona Ramiro	$1.98	$0.00	$0.00	$0.00	$1.98	$0.00
D	1123-02-00221	Arceo Mondragon Jacqueline	$300.00	$0.00	$0.00	$0.00	$300.00	$0.00
D	1123-02-00223	Jessica Tapia Alarcon	-$0.03	$0.00	$0.00	$0.00	-$0.03	$0.00
D	1123-02-00225	GUILLERMO NARANJO CHAVEZ	$0.01	$0.00	$0.00	$0.00	$0.01	$0.00
D	1123-02-00230	Hugo Antonio Lopez Equihua	$190.00	$0.00	$0.00	$0.00	$190.00	$0.00
D	1123-02-00238	ROSAISELA SAENZ GARCIA	$0.00	$0.00	$58,704.99	$0.00	$58,704.99	$0.00
D	1123-02-00240	ROSENDO ANTONIO CARO GOMEZ	$0.00	$0.00	$18,376.47	$0.00	$18,376.47	$0.00
D	1123-02-00241	SOTO ESQUIVEL JOSE IGNACIO	$0.00	$0.00	$1,000.00	$0.00	$1,000.00	$0.00
D	1123-02-00249	BUCIO AVILA ALEJANDRO	$0.00	$0.00	$97.99	$0.00	$97.99	$0.00
D	1123-02-00262	Claudio Noe Perez Solorzano	$0.00	$0.00	$11,000.00	$0.00	$11,000.00	$0.00
D	1123-02-00264	JANET CASTILLO CHAVEZ	$309.50	$0.00	$0.00	$0.00	$309.50	$0.00
D	1123-02-00275	RAFAEL RUIZ MAGAÑA	$0.33	$0.00	$0.00	$0.00	$0.33	$0.00
D	1123-02-00279	AYNE CELESTE MOLINA ESCALERA	$0.00	$0.00	$61,500.00	$0.00	$61,500.00	$0.00

COMISION FORESTAL DEL ESTADO
ESTADO DE MICHOACAN
Balanza de Comprobación del 01/ene./2024 al 29/feb./2024
Cuentas con saldos y movimientos acumulado. (De la cuenta: 1000 a la 9999)

Usr: SUPERVISOR
Rep: rptBalanzaComprobacion

Fecha y hora de Impresión | 14/sep./2024 11:12 a. m.

			SALDO ANTERIOR		MOVIMIENTOS		SALDO ACTUAL	
Nat.	Cuenta	Nombre de la cuenta	DEUDOR	ACREEDOR	DEUDOR	ACREEDOR	DEUDOR	ACREEDOR
D	1123-02-00280	JUAN CARLOS AYALA VILLANUEVA	$0.00	$0.00	$8,000.00	$0.00	$8,000.00	$0.00
D	1123-02-00281	ABRAHAM REYES CALDERON	$0.00	$0.00	$11,000.00	$0.00	$11,000.00	$0.00
D	1123-02-00284	Jaime Rojo	$0.00	$0.00	$2,050.00	$0.00	$2,050.00	$0.00
D	1123-02-00290	Edgar Contreras Hernandez	$0.00	$0.00	$61,500.00	$0.00	$61,500.00	$0.00
D	1123-04	PROGRAMAS ESTATALES 2013	$985,353.49	$0.00	$0.00	$0.00	$985,353.49	$0.00
D	1123-04-00001	--Cultura Forestal	$16,729.64	$0.00	$0.00	$0.00	$16,729.64	$0.00
D	1123-04-00002	--Desarrollo Forestal Comunitario (Procymaf)	$10,270.00	$0.00	$0.00	$0.00	$10,270.00	$0.00
D	1123-04-00003	--Producción y Mtto de Planta Forestal	$349,769.38	$0.00	$0.00	$0.00	$349,769.38	$0.00
D	1123-04-00004	--Protección, Restauración y Conservación de Suelo	$110,849.08	$0.00	$0.00	$0.00	$110,849.08	$0.00
D	1123-04-00007	--Inspección y Vigilancia Forestal	$70,098.68	$0.00	$0.00	$0.00	$70,098.68	$0.00
D	1123-04-00008	--Vida Silvestre	$38,688.72	$0.00	$0.00	$0.00	$38,688.72	$0.00
D	1123-04-00009	--Manejo Forestal	$60,134.00	$0.00	$0.00	$0.00	$60,134.00	$0.00
D	1123-04-00010	--Plantaciones Comerciales Forestales	$74,949.40	$0.00	$0.00	$0.00	$74,949.40	$0.00
D	1123-04-00011	--Sanidad Forestal	$31,240.44	$0.00	$0.00	$0.00	$31,240.44	$0.00
D	1123-04-00012	--Sistema Estatal de Información Forestal	$57,216.45	$0.00	$0.00	$0.00	$57,216.45	$0.00
D	1123-04-00013	--Seguimiento a Programas Forestales	$156,707.70	$0.00	$0.00	$0.00	$156,707.70	$0.00
D	1123-04-00014	--Incendios Forestales	$8,700.00	$0.00	$0.00	$0.00	$8,700.00	$0.00
D	1123-05	DEPENDENCIAS	$251.22	$0.00	$0.00	$0.00	$251.22	$0.00
D	1123-05-00001	--Dirección de Pensiones Civiles del Estado	$251.22	$0.00	$0.00	$0.00	$251.22	$0.00
D	1124	INGRESOS POR RECUPERAR A CORTO PLAZO	$6,550,354.10	$0.00	$0.00	$0.00	$6,550,354.10	$0.00
D	1124-01	DEPENDENCIAS	$623,178.41	$0.00	$0.00	$0.00	$623,178.41	$0.00
D	1124-01-00001	--ISR de Sueldos y Salarios	$213,071.45	$0.00	$0.00	$0.00	$213,071.45	$0.00
D	1124-01-00002	--Secretaría de Finanzas y Administración	$410,106.96	$0.00	$0.00	$0.00	$410,106.96	$0.00
D	1124-02	DE PRESUPUESTOS	$5,764,985.56	$0.00	$0.00	$0.00	$5,764,985.56	$0.00
D	1124-02-00001	--Recursos Federales	$142,765.62	$0.00	$0.00	$0.00	$142,765.62	$0.00
D	1124-02-00003	--Gasto Administrativo	$466.58	$0.00	$0.00	$0.00	$466.58	$0.00
D	1124-02-00004	--Recursos Propios	$539,341.57	$0.00	$0.00	$0.00	$539,341.57	$0.00
D	1124-02-00005	--Restauración de Suelos Forestales y Reforestació	$317,949.86	$0.00	$0.00	$0.00	$317,949.86	$0.00
D	1124-02-00006	--Producción y Mantenimiento de Planta Forestal	$15,069.93	$0.00	$0.00	$0.00	$15,069.93	$0.00
D	1124-02-00007	--Producción y Mtto de Planta Ftal Gastos de Admin	$328,358.03	$0.00	$0.00	$0.00	$328,358.03	$0.00
D	1124-02-00008	--Plantaciones Forestales Comerciales Gastos de Ad	$155,951.10	$0.00	$0.00	$0.00	$155,951.10	$0.00
D	1124-02-00009	--Germoplasma Forestal y Mejoramiento Genetico Gas	$24,678.78	$0.00	$0.00	$0.00	$24,678.78	$0.00
D	1124-02-00010	--Germoplasma Forestal y Mejoramiento Genetico Gas	$92,708.07	$0.00	$0.00	$0.00	$92,708.07	$0.00
D	1124-02-00011	--Restauración y Reforestación de Suelos-Gastos de	$14,400.00	$0.00	$0.00	$0.00	$14,400.00	$0.00
D	1124-02-00012	--Producción y Mtto de Planta-Gastos de Operación	$237,079.90	$0.00	$0.00	$0.00	$237,079.90	$0.00
D	1124-02-00014	--Producción y Mtto de Planta Forestal 2015	$960,792.86	$0.00	$0.00	$0.00	$960,792.86	$0.00
D	1124-02-00015	--Arrendamiento Vehiculos Incendios Forestales 201	$374,762.71	$0.00	$0.00	$0.00	$374,762.71	$0.00
D	1124-02-00023	--Sanidad Forestal Gastos de Operación	$234,826.58	$0.00	$0.00	$0.00	$234,826.58	$0.00
D	1124-02-00024	--Sanidad Forestal Gastos Administrataivos	$134,277.09	$0.00	$0.00	$0.00	$134,277.09	$0.00
D	1124-02-00025	--Vida Silvestre Gastos de Operación	$74,350.36	$0.00	$0.00	$0.00	$74,350.36	$0.00
D	1124-02-00026	--Manejo Forestal	$168,664.22	$0.00	$0.00	$0.00	$168,664.22	$0.00

COMISION FORESTAL DEL ESTADO
ESTADO DE MICHOACAN
Balanza de Comprobación del 01/ene./2024 al 29/feb./2024
Cuentas con saldos y movimientos acumulado. (De la cuenta: 1000 a la 9999)

Usr: SUPERVISOR
Rep: rptBalanzaComprobacion

Fecha y hora de Impresión | 14/sep./2024 11:12 a. m.

			SALDO ANTERIOR		MOVIMIENTOS		SALDO ACTUAL	
Nat.	Cuenta	Nombre de la cuenta	DEUDOR	ACREEDOR	DEUDOR	ACREEDOR	DEUDOR	ACREEDOR
D	1124-02-00027	--Desarrollo de la Industria Forestal-Cadenas	$82,467.21	$0.00	$0.00	$0.00	$82,467.21	$0.00
D	1124-02-00028	--Sistemas de Información	$124,603.86	$0.00	$0.00	$0.00	$124,603.86	$0.00
D	1124-02-00029	--Cultura Forestal Gastos de Operación	$276,563.59	$0.00	$0.00	$0.00	$276,563.59	$0.00
D	1124-02-00030	--Desarrollo Forestal Comunitario (Procymaf)	$34,351.08	$0.00	$0.00	$0.00	$34,351.08	$0.00
D	1124-02-00031	--Desarrollo Forestal Prodefor-Proárbol	$68,002.20	$0.00	$0.00	$0.00	$68,002.20	$0.00
D	1124-02-00032	--Inspección y Vigilancia Forestal	$185,723.60	$0.00	$0.00	$0.00	$185,723.60	$0.00
D	1124-02-00033	--Seguimiento a los Programas Forestales	$1,176,830.76	$0.00	$0.00	$0.00	$1,176,830.76	$0.00
D	1124-03	GASTO CORRIENTE	$162,190.13	$0.00	$0.00	$0.00	$162,190.13	$0.00
D	1124-03-00001	--Dirección General	$24,169.99	$0.00	$0.00	$0.00	$24,169.99	$0.00
D	1124-03-00006	--Delegación Administrativa	$138,020.14	$0.00	$0.00	$0.00	$138,020.14	$0.00
D	1150	ALMACENES	$6,429,621.89	$0.00	$80,619.65	$309,739.32	$6,200,502.22	$0.00
D	1151	ALMACÉN DE MATERIALES Y SUMINISTROS DE CONSUMO	$6,429,621.89	$0.00	$80,619.65	$309,739.32	$6,200,502.22	$0.00
D	1151-1	Materiales de Administración, Emisión de Documentos y Artículos Oficiales	$4,148,163.44	$0.00	$36,051.47	$117,852.79	$4,066,362.12	$0.00
D	1151-1-21101	--Materiales y útiles de Oficina	$577,981.23	$0.00	$8,360.77	$6,177.93	$580,164.07	$0.00
D	1151-1-21201	--Materiales y Útiles de Impresión y Repro	$4,714.57	$0.00	$0.00	$0.00	$4,714.57	$0.00
D	1151-1-21401	--Mat y Útiles P/Proces en Eqpos y Bienes	$3,487,708.41	$0.00	$16,516.99	$100,501.15	$3,403,724.25	$0.00
D	1151-1-21501	Material Impreso e Informacion Digital	$6,007.03	$0.00	$6,879.96	$6,879.96	$6,007.03	$0.00
D	1151-1-21601	--Material de Limpieza	$71,752.20	$0.00	$4,293.75	$4,293.75	$71,752.20	$0.00
D	1151-2	Alimentos y Utensilios	$2,456.30	$0.00	$5,115.00	$5,115.00	$2,456.30	$0.00
D	1151-2-22104	--Productos Alimenticios para Personal	$501.15	$0.00	$5,115.00	$5,115.00	$501.15	$0.00
D	1151-2-22301	--Utencillos para Servicio de Alimentación	$1,955.15	$0.00	$0.00	$0.00	$1,955.15	$0.00
D	1151-3	Materiales y Artículos de Construcción y de Reparación	$664,082.94	$0.00	$493.00	$413.00	$664,162.94	$0.00
D	1151-3-24601	--Material Eléctrico y Electrónico	$664,082.94	$0.00	$493.00	$413.00	$664,162.94	$0.00
D	1151-4	Productos Químicos, Farmacéuticos y de Laboratorio	$136,632.85	$0.00	$340.00	$340.00	$136,632.85	$0.00
D	1151-4-25201	Plaguicidas Abonos y Fertilizantes	$82,075.97	$0.00	$0.00	$0.00	$82,075.97	$0.00
D	1151-4-25301	--Medicinas y Productos Farmaceuticos	$8,173.98	$0.00	$0.00	$0.00	$8,173.98	$0.00
D	1151-4-25501	--Materiales, Accesorios y Suministros de Laborato	$46,382.90	$0.00	$340.00	$340.00	$46,382.90	$0.00
D	1151-5	Combustibles, Lubricantes y Aditivos	$3,490.44	$0.00	$0.00	$0.00	$3,490.44	$0.00
D	1151-5-26105	--Combustibles, Lubricantes y Aditivos	$3,490.44	$0.00	$0.00	$0.00	$3,490.44	$0.00
D	1151-6	Vestuario, Blancos, Prendas de Protección y Artículos Deportivos	$28,953.60	$0.00	$35,874.16	$15,374.64	$49,453.12	$0.00
D	1151-6-27101	--Vestuarios y Uniformes	$28,953.60	$0.00	$35,874.16	$15,374.64	$49,453.12	$0.00
D	1151-8	Herramientas, Refacciones y Accesorios Menores para Consumo	$1,445,842.32	$0.00	$2,746.02	$170,643.89	$1,277,944.45	$0.00
D	1151-8-29201	--Refacciones y Acces Menores de Edificios	$567,522.12	$0.00	$0.00	$55,919.25	$511,602.87	$0.00
D	1151-8-29301	--Refacciones y Accesorios Menores de Mob y Eqpo A	$745,837.90	$0.00	$2,447.02	$67,407.02	$680,877.90	$0.00
D	1151-8-29601	--Refacciones y Acces Menores Eqpo Transp.	$39,055.83	$0.00	$299.00	$299.00	$39,055.83	$0.00
D	1151-8-29801	--Refacciones y Acces Menores Mqria y Otro	$89,791.93	$0.00	$0.00	$47,018.62	$42,773.31	$0.00
D	1151-8-29901	--Refacciones y Acces Menores Otros Bienes	$3,634.54	$0.00	$0.00	$0.00	$3,634.54	$0.00
D	1200	ACTIVO NO CIRCULANTE	$29,101,965.11	$0.00	$14,757.02	$804,342.96	$28,312,379.17	$0.00
D	1220	DERECHOS A RECIBIR EFECTIVO O EQUIVALENTES A LARGO PLAZO	$2,390,200.17	$0.00	$0.00	$0.00	$2,390,200.17	$0.00

COMISION FORESTAL DEL ESTADO
ESTADO DE MICHOACAN
Balanza de Comprobación del 01/ene./2024 al 29/feb./2024
Cuentas con saldos y movimientos acumulado. (De la cuenta: 1000 a la 9999)

Usr: SUPERVISOR
Rep: rptBalanzaComprobacion

Fecha y hora de Impresión | 14/sep./2024 11:12 a. m.

			SALDO ANTERIOR		MOVIMIENTOS		SALDO ACTUAL	
Nat.	Cuenta	Nombre de la cuenta	DEUDOR	ACREEDOR	DEUDOR	ACREEDOR	DEUDOR	ACREEDOR
D	1222	DEUDORES DIVERSOS A LARGO PLAZO	$2,390,200.17	$0.00	$0.00	$0.00	$2,390,200.17	$0.00
D	1222-01	PARTICULARES	$24,805.44	$0.00	$0.00	$0.00	$24,805.44	$0.00
D	1222-01-00001	--Especialidad en Espacios, S.A.	$24,805.44	$0.00	$0.00	$0.00	$24,805.44	$0.00
D	1222-02	DE PRESUPUESTO	$24,668.26	$0.00	$0.00	$0.00	$24,668.26	$0.00
D	1222-02-00001	--Documentos Enviados a Cobro	$24,668.26	$0.00	$0.00	$0.00	$24,668.26	$0.00
D	1222-03	EMPLEADOS	$209,522.29	$0.00	$0.00	$0.00	$209,522.29	$0.00
D	1222-03-00001	--Nieto Aguilar Luis Ricardo	$20,000.00	$0.00	$0.00	$0.00	$20,000.00	$0.00
D	1222-03-00003	--Garduño Maya Joaquin	$37,076.00	$0.00	$0.00	$0.00	$37,076.00	$0.00
D	1222-03-00004	--González Elizarrarás María Atzimba	$15,420.00	$0.00	$0.00	$0.00	$15,420.00	$0.00
D	1222-03-00006	--Muñoz Figueroa David	$13,592.41	$0.00	$0.00	$0.00	$13,592.41	$0.00
D	1222-03-00007	--Sigales García Francisco	$30,836.79	$0.00	$0.00	$0.00	$30,836.79	$0.00
D	1222-03-00008	--Sánchez Barragán Miguel Ángel	$1,750.00	$0.00	$0.00	$0.00	$1,750.00	$0.00
D	1222-03-00009	--Méndez López Alejandro	$28,867.09	$0.00	$0.00	$0.00	$28,867.09	$0.00
D	1222-03-00010	--Reyes Ramos Alejandro	$40,480.00	$0.00	$0.00	$0.00	$40,480.00	$0.00
D	1222-03-00011	--De la Rosa Sandoval Sergio Gerardo	$19,000.00	$0.00	$0.00	$0.00	$19,000.00	$0.00
D	1222-03-00012	--Tena Díaz Barriga Jorge Luis	$2,500.00	$0.00	$0.00	$0.00	$2,500.00	$0.00
D	1222-04	POR RESPONSABILIDADES	$2,131,204.18	$0.00	$0.00	$0.00	$2,131,204.18	$0.00
D	1222-04-00001	--Francisco Alejandro García Hernández	$2,131,204.18	$0.00	$0.00	$0.00	$2,131,204.18	$0.00
D	1240	BIENES MUEBLES	$55,106,625.09	$0.00	$14,757.02	$0.00	$55,121,382.11	$0.00
D	1241	MOBILIARIO Y EQUIPO DE ADMINISTRACIÓN	$13,824,360.85	$0.00	$14,757.02	$0.00	$13,839,117.87	$0.00
D	1241-1	Muebles de Oficina y Estantería	$4,776,406.24	$0.00	$1,997.02	$0.00	$4,778,403.26	$0.00
D	1241-1-51101	--MOBILIARIO	$4,776,406.24	$0.00	$1,997.02	$0.00	$4,778,403.26	$0.00
D	1241-3	Equipo de Cómputo y de Tecnologías de la Información	$8,267,274.38	$0.00	$12,760.00	$0.00	$8,280,034.38	$0.00
D	1241-3-51501	--BIENES INFORMÁTICOS	$8,267,274.38	$0.00	$12,760.00	$0.00	$8,280,034.38	$0.00
D	1241-9	Otros Mobiliarios y Equipos de Administración	$780,680.23	$0.00	$0.00	$0.00	$780,680.23	$0.00
D	1241-9-51901	--EQUIPO DE ADMINISTRACIÓN	$780,680.23	$0.00	$0.00	$0.00	$780,680.23	$0.00
D	1242	MOBILIARIO Y EQUIPO EDUCACIONAL Y RECREATIVO	$1,166,750.98	$0.00	$0.00	$0.00	$1,166,750.98	$0.00
D	1242-1	Equipos y Aparatos Audiovisuales	$222,203.26	$0.00	$0.00	$0.00	$222,203.26	$0.00
D	1242-1-52101	--EQUIPOS Y APARATOS AUDIOVISUALES	$222,203.26	$0.00	$0.00	$0.00	$222,203.26	$0.00
D	1242-3	Cámaras Fotográficas y de Video	$802,671.00	$0.00	$0.00	$0.00	$802,671.00	$0.00
D	1242-3-52301	--CÁMARAS FOTOGRÁFICAS Y DE VIDEO	$802,671.00	$0.00	$0.00	$0.00	$802,671.00	$0.00
D	1242-9	Otro Mobiliario y Equipo Educacional y Recreativo	$141,876.72	$0.00	$0.00	$0.00	$141,876.72	$0.00
D	1242-9-52901	Mobiliario y equipo educacional	$3,456.80	$0.00	$0.00	$0.00	$3,456.80	$0.00
D	1242-9-52903	Otro mobiliario	$138,419.92	$0.00	$0.00	$0.00	$138,419.92	$0.00
D	1243	EQUIPO E INSTRUMENTAL MÉDICO Y DE LABORATORIO	$3,443,278.34	$0.00	$0.00	$0.00	$3,443,278.34	$0.00
D	1243-1	Equipo Médico y de Laboratorio	$3,434,486.00	$0.00	$0.00	$0.00	$3,434,486.00	$0.00
D	1243-1-53101	--EQUIPO MEDICO Y DE LABORATORIO	$3,434,486.00	$0.00	$0.00	$0.00	$3,434,486.00	$0.00
D	1243-2	Instrumental Médico y de Laboratorio	$8,792.34	$0.00	$0.00	$0.00	$8,792.34	$0.00
D	1243-2-53201	--INSTRUMENTAL MÉDICO Y DE LABORATORIO	$8,792.34	$0.00	$0.00	$0.00	$8,792.34	$0.00
D	1244	VEHÍCULOS Y EQUIPO DE TRANSPORTE	$19,048,237.97	$0.00	$0.00	$0.00	$19,048,237.97	$0.00
D	1244-1	vehículos y equipo terrestre	$18,781,901.97	$0.00	$0.00	$0.00	$18,781,901.97	$0.00

COMISION FORESTAL DEL ESTADO
ESTADO DE MICHOACAN
Balanza de Comprobación del 01/ene./2024 al 29/feb./2024
Cuentas con saldos y movimientos acumulado. (De la cuenta: 1000 a la 9999)

Usr: SUPERVISOR
Rep: rptBalanzaComprobacion

Fecha y hora de Impresión 14/sep./2024 11:12 a. m.

			SALDO ANTERIOR		MOVIMIENTOS		SALDO ACTUAL	
Nat.	Cuenta	Nombre de la cuenta	DEUDOR	ACREEDOR	DEUDOR	ACREEDOR	DEUDOR	ACREEDOR
D	1244-1-54103	--Vehículos y Equipos Terrestres	$18,781,901.97	$0.00	$0.00	$0.00	$18,781,901.97	$0.00
D	1244-2	Carrocerías y Remolques	$58,000.00	$0.00	$0.00	$0.00	$58,000.00	$0.00
D	1244-2-54201	--CARROCERÍAS Y REMOLQUES	$58,000.00	$0.00	$0.00	$0.00	$58,000.00	$0.00
D	1244-3	Equipo Aeroespacial	$208,336.00	$0.00	$0.00	$0.00	$208,336.00	$0.00
D	1244-3-54303	Vehículos y equipo aéreos destinados a servicios públicos y la operación de programas públicos	$208,336.00	$0.00	$0.00	$0.00	$208,336.00	$0.00
D	1246	MAQUINARIA, OTROS EQUIPOS Y HERRAMIENTAS	$17,623,996.95	$0.00	$0.00	$0.00	$17,623,996.95	$0.00
D	1246-1	Maquinaria y Equipo Agropecuario	$13,062,428.59	$0.00	$0.00	$0.00	$13,062,428.59	$0.00
D	1246-1-56101	--MAQUINARIA Y EQUIPO AGROPECUARIO	$13,062,428.59	$0.00	$0.00	$0.00	$13,062,428.59	$0.00
D	1246-2	Maquinaria y Equipo Industrial	$12,310.50	$0.00	$0.00	$0.00	$12,310.50	$0.00
D	1246-2-56201	Maquinaria y equipo industrial	$12,310.50	$0.00	$0.00	$0.00	$12,310.50	$0.00
D	1246-4	Sistemas de Aire Acondicionado, Calefacción y de Refrigeración Industrial y Comercial	$35,960.00	$0.00	$0.00	$0.00	$35,960.00	$0.00
D	1246-4-56401	Sistemas de aire acondicionado, calefacción y de refrigeración industrial y comercial	$35,960.00	$0.00	$0.00	$0.00	$35,960.00	$0.00
D	1246-5	Equipo de Comunicación y Telecomunicación	$1,981,575.02	$0.00	$0.00	$0.00	$1,981,575.02	$0.00
D	1246-5-56501	--EQUIPOS Y APARATOS DE COMUNICACIONES Y TELECOMUN	$1,981,575.02	$0.00	$0.00	$0.00	$1,981,575.02	$0.00
D	1246-6	Equipos de Generación Eléctrica, Aparatos y Accesorios Eléctricos	$372,582.02	$0.00	$0.00	$0.00	$372,582.02	$0.00
D	1246-6-56601	--MAQUINARIA Y EQUIPO ELECTRICO Y ELECTRONICO	$372,582.02	$0.00	$0.00	$0.00	$372,582.02	$0.00
D	1246-7	Herramientas y Máquinas-Herramienta	$2,116,191.82	$0.00	$0.00	$0.00	$2,116,191.82	$0.00
D	1246-7-56701	--HERRAMIENTAS Y MAQUINAS HERRAMIENTA	$2,116,191.82	$0.00	$0.00	$0.00	$2,116,191.82	$0.00
D	1246-9	Otros Equipos	$42,949.00	$0.00	$0.00	$0.00	$42,949.00	$0.00
D	1246-9-56909	Equipo de bombeo	$42,949.00	$0.00	$0.00	$0.00	$42,949.00	$0.00
A	1260	DEPRECIACIÓN, DETERIORO Y AMORTIZACIÓN ACUMULADA DE BIENES	$0.00	$28,394,860.15	$0.00	$804,342.96	$0.00	$29,199,203.11
A	1263	DEPRECIACIÓN ACUMULADA DE BIENES MUEBLES	$0.00	$28,394,860.15	$0.00	$804,342.96	$0.00	$29,199,203.11
A	1263-1	Depreciación Acumulada de Mobiliario y Equipo de Administración.	$0.00	$5,875,357.84	$0.00	$385,157.78	$0.00	$6,260,515.62
A	1263-1-51101	--Depreciacion acumulada de mobiliario	$0.00	$1,045,867.82	$0.00	$71,233.22	$0.00	$1,117,101.04
A	1263-1-51501	--Depreciacion acumulada de bienes informaticos	$0.00	$4,696,364.63	$0.00	$305,669.34	$0.00	$5,002,033.97
A	1263-1-51901	--Depreciacion Acumulada de Equipo de Administraci	$0.00	$133,125.39	$0.00	$8,255.22	$0.00	$141,380.61
A	1263-2	Depreciación Acumulada de Mobiliario y Equipo Educacional y Recreativo.	$0.00	$844,325.07	$0.00	$30,731.94	$0.00	$875,057.01
A	1263-2-52101	--Depreciacion acumulada de equipos y apartos audi	$0.00	$334,542.25	$0.00	$8,469.48	$0.00	$343,011.73
A	1263-2-52301	--Depreciacion acumulada de camaras fotograficas	$0.00	$509,782.82	$0.00	$22,262.46	$0.00	$532,045.28
A	1263-3	Depreciación Acumulada de Instrumental Médico y de Laboratorio.	$0.00	$5,531,106.21	$0.00	$114,775.94	$0.00	$5,645,882.15
A	1263-3-53101	--Depreciacion acumulada de equipo medico y de lab	$0.00	$5,516,188.27	$0.00	$114,482.86	$0.00	$5,630,671.13
A	1263-3-53201	Depreciación acumulada de instrumental médico y de laboratorio	$0.00	$14,917.94	$0.00	$293.08	$0.00	$15,211.02
A	1263-4	Depreciación Acumulada de Equipo de Transporte.	$0.00	$6,979,139.29	$0.00	$0.00	$0.00	$6,979,139.29
A	1263-4-54103	--Depreciacion acumulada de vehiculos y equipos te	$0.00	$6,884,596.57	$0.00	$0.00	$0.00	$6,884,596.57
A	1263-4-54201	DEPREC ACUMULADA CARROCERIAS Y REMOLQUES	$0.00	$94,542.72	$0.00	$0.00	$0.00	$94,542.72

COMISION FORESTAL DEL ESTADO
ESTADO DE MICHOACAN
Balanza de Comprobación del 01/ene./2024 al 29/feb./2024
Cuentas con saldos y movimientos acumulado. (De la cuenta: 1000 a la 9999)

Usr: SUPERVISOR
Rep: rptBalanzaComprobacion

Fecha y hora de Impresión | 14/sep./2024 11:12 a. m.

			SALDO ANTERIOR		MOVIMIENTOS		SALDO ACTUAL	
Nat.	Cuenta	Nombre de la cuenta	DEUDOR	ACREEDOR	DEUDOR	ACREEDOR	DEUDOR	ACREEDOR
A	1263-6	Depreciación Acumulada de Maquinaria, otros Equipos y Herramientas.	$0.00	$9,144,658.61	$0.00	$273,677.30	$0.00	$9,418,335.91
A	1263-6-56101	--Depreciacion acumulada de maquinaria y equipo ag	$0.00	$8,222,968.22	$0.00	$210,798.08	$0.00	$8,433,766.30
A	1263-6-56401	--Depreciacion Acumulada de Sistema de Aire Acondoicionado	$0.00	$3,296.37	$0.00	$599.34	$0.00	$3,895.71
A	1263-6-56501	--Depreciacion Acumulada de Equipo de Comunicacion	$0.00	$419,133.72	$0.00	$28,240.48	$0.00	$447,374.20
A	1263-6-56601	--Depreciacion Acumulada de maquinaria y equipo electrico y electronico	$0.00	$20,304.61	$0.00	$509.96	$0.00	$20,814.57
A	1263-6-56701	--Depreciacion acumulada de herramientas y maquina	$0.00	$476,092.51	$0.00	$32,813.62	$0.00	$508,906.13
A	1263-6-56901	--Depreciacion acumulada de Equipo de Bombeo	$0.00	$2,863.18	$0.00	$715.82	$0.00	$3,579.00
A	1263-7	Depreciación Acumulada de Colecciones, Obras de Arte y Objetos Valiosos.	$0.00	$20,273.13	$0.00	$0.00	$0.00	$20,273.13
A	1263-7-56701	--Depreciacion Acumulada de Herraminetas, Maquina	$0.00	$20,273.13	$0.00	$0.00	$0.00	$20,273.13
A	2000	PASIVO	$0.00	$29,916,304.57	$41,000,285.58	$38,384,383.52	$0.00	$27,300,402.51
A	2100	PASIVO CIRCULANTE	$0.00	$24,065,884.86	$41,000,285.58	$38,382,123.52	$0.00	$21,447,722.80
A	2110	CUENTAS POR PAGAR A CORTO PLAZO	$0.00	$21,713,534.31	$41,000,285.58	$38,382,123.52	$0.00	$19,095,372.25
A	2111	SERVICIOS PERSONALES POR PAGAR A CORTO PLAZO	$0.00	$28,949.39	$17,061,094.25	$17,061,094.25	$0.00	$28,949.39
A	2111-1	Remuneración por pagar al Personal de carácter permanente a CP	$0.00	$0.00	$7,751,643.51	$7,751,643.51	$0.00	$0.00
A	2111-1-11301	--SUELDO BASE	$0.00	$0.00	$7,751,643.51	$7,751,643.51	$0.00	$0.00
A	2111-2	Remuneración por pagar al Personal de carácter transitorio a CP	$0.00	$24,786.21	$2,141,816.47	$2,141,816.47	$0.00	$24,786.21
A	2111-2-12101	Honorarios asimilables a salarios	$0.00	$2,586.21	$0.00	$0.00	$0.00	$2,586.21
A	2111-2-12201	--SUELDO BASE AL PERSONAL EVENTUAL	$0.00	$22,200.00	$2,141,816.47	$2,141,816.47	$0.00	$22,200.00
A	2111-3	Remuneraciones Adicionales y Especiales por Pagar a CP	$0.00	$4,163.18	$4,315,795.04	$4,315,795.04	$0.00	$4,163.18
A	2111-3-13417	Bono sindical	$0.00	$0.00	$4,315,795.04	$4,315,795.04	$0.00	$0.00
A	2111-3-13418	FINIQUITOS ASISTENCIA TECNICA 2018	$0.00	$4,163.18	$0.00	$0.00	$0.00	$4,163.18
A	2111-4	Seguridad Social y Seguros por pagar a CP	$0.00	$0.00	$2,851,839.23	$2,851,839.23	$0.00	$0.00
A	2111-4-14103	Aportaciones al IMSS	$0.00	$0.00	$2,851,839.23	$2,851,839.23	$0.00	$0.00
A	2112	PROVEEDORES POR PAGAR A CORTO PLAZO	$0.00	$2,419,019.78	$1,229,331.69	$1,229,331.69	$0.00	$2,419,019.78
A	2112-1	Deudas por Adquisición de Bienes y Contratación de Servicios por Pagar a CP	$0.00	$2,426,775.78	$817,837.22	$817,837.22	$0.00	$2,426,775.78
A	2112-1-000001	COMISION FEDERAL DE ELECTRICIDAD	$0.00	$4,329.00	$13,987.00	$13,987.00	$0.00	$4,329.00
A	2112-1-000002	TELEFONOS DE MEXICO, S.A.B DE C.V.	$0.00	$33,818.93	$0.00	$0.00	$0.00	$33,818.93
A	2112-1-000003	RADIO MOVIL DIPSA SA DE CV	$0.00	$0.00	$2,219.00	$2,219.00	$0.00	$0.00
A	2112-1-000004	COMBUSTIBLES	$0.00	$11,976.66	$91,490.00	$91,490.00	$0.00	$11,976.66
A	2112-1-000008	ELECTROPURA, S DE RL	$0.00	$304.00	$0.00	$0.00	$0.00	$304.00
A	2112-1-000009	VIATICOS	$0.00	$8,811.57	$0.00	$0.00	$0.00	$8,811.57
A	2112-1-000010	MANTENIMIENTO INDUSTRIAL E INSTITUCIONAL INTEGRADO SA DE CV	$0.00	$316,481.13	$0.00	$0.00	$0.00	$316,481.13
A	2112-1-000014	ORGANISMO OPERADOR DE AGUA POTABLE ALCANTARILLADO Y SANEAMIENTO	$0.00	$38,230.26	$0.00	$0.00	$0.00	$38,230.26
A	2112-1-000015	GABRIELA BERENICE VILLALON ARMENTA	$0.00	$6,844.00	$0.00	$0.00	$0.00	$6,844.00
A	2112-1-000018	JOSE FRANCISCO PADILLA HERNANDEZ	$0.00	$16,970.80	$0.00	$0.00	$0.00	$16,970.80

COMISION FORESTAL DEL ESTADO
ESTADO DE MICHOACAN
Balanza de Comprobación del 01/ene./2024 al 29/feb./2024
Cuentas con saldos y movimientos acumulado. (De la cuenta: 1000 a la 9999)

Usr: SUPERVISOR
Rep: rptBalanzaComprobacion

Fecha y hora de Impresión 14/sep./2024 11:12 a. m.

			SALDO ANTERIOR		MOVIMIENTOS		SALDO ACTUAL	
Nat.	Cuenta	Nombre de la cuenta	DEUDOR	ACREEDOR	DEUDOR	ACREEDOR	DEUDOR	ACREEDOR
A	2112-1-000019	POLICIA AUXILIAR DEL ESTADO DE MICHOCAN DE OCAMPO	$0.00	$29,205.76	$0.00	$0.00	$0.00	$29,205.76
A	2112-1-000020	JOSE ADRIAN VARGAS RAMIREZ	$0.00	$11,015.27	$0.00	$0.00	$0.00	$11,015.27
A	2112-1-000034	SUMINISTROS FORESTALES Y AGRICOLAS SA DE CV	$0.00	$231,438.20	$0.00	$0.00	$0.00	$231,438.20
A	2112-1-000041	ARMINDA ARACELI CORTES ALANIS	$0.00	$1,680.00	$0.00	$0.00	$0.00	$1,680.00
A	2112-1-000047	IVAN ROLANDO ROMERO CAMPOS	$0.00	$650.00	$0.00	$0.00	$0.00	$650.00
A	2112-1-000050	MANUEL MARTIN FERNANDEZ	$0.00	$2,453.40	$0.00	$0.00	$0.00	$2,453.40
A	2112-1-000052	GRUPO OCTANO SA. DE C.V.	$0.00	$0.00	$33,168.10	$33,168.10	$0.00	$0.00
A	2112-1-000058	OFFICE DEPOT DE MEXICO S.A. DE C.V.	$0.00	$0.00	$508.40	$508.40	$0.00	$0.00
A	2112-1-000059	NUEVA WALMART DE MEXICO S DE RL	$0.00	$0.00	$924.99	$924.99	$0.00	$0.00
A	2112-1-000061	AIDA SANDOVAL RIVAS	$0.00	$5,900.00	$0.00	$0.00	$0.00	$5,900.00
A	2112-1-000070	ALEJANDRO OCHOA CHAVEZ	$0.00	$1,508.00	$0.00	$0.00	$0.00	$1,508.00
A	2112-1-000077	SEGUROS POTOSI SA	$0.00	$206,000.18	$0.00	$0.00	$0.00	$206,000.18
A	2112-1-000078	JOSE LUIS TAPIA REYES	$0.00	$66,000.01	$0.00	$0.00	$0.00	$66,000.01
A	2112-1-000084	PRODUCTOS ALIMENTICIOS PARA PERSONAS	$0.00	$4,176.50	$0.00	$0.00	$0.00	$4,176.50
A	2112-1-000123	AARON CASTILLO DURAN	$0.00	$13,340.00	$0.00	$0.00	$0.00	$13,340.00
A	2112-1-000131	ARRENDAMIENTOS	$0.00	$29,000.00	$0.00	$0.00	$0.00	$29,000.00
A	2112-1-000164	DIFUSION DE MENSAJES SOBRE PROGRAMAS Y ACTIVIDADES GUBERNAMENTALES	$0.00	$14,384.00	$0.00	$0.00	$0.00	$14,384.00
A	2112-1-000180	GABRIEL VARGAS SOTO	$0.00	$1,392.00	$0.00	$0.00	$0.00	$1,392.00
A	2112-1-000204	BRENZANTI COMERCIALIZADORA E IMPORTADORA SA DE CV	$0.00	$487.50	$0.00	$0.00	$0.00	$487.50
A	2112-1-000210	COMISIONES BANCARIAS	$0.00	-$9.28	$232.00	$232.00	$0.00	-$9.28
A	2112-1-000227	RAUL POMPA MUÑOZ	$0.00	$0.00	$185,600.00	$185,600.00	$0.00	$0.00
A	2112-1-000243	PROMOTORA Y DESARROLLADORA CENTENARIO SA DE CV	$0.00	$142,000.00	$0.00	$0.00	$0.00	$142,000.00
A	2112-1-000281	LAURA ISELA RUEDA GARCIA	$0.00	$0.09	$0.00	$0.00	$0.00	$0.09
A	2112-1-000290	MARISA GUADALUPE MAGAÑA TORRES	$0.00	$8,681.01	$0.00	$0.00	$0.00	$8,681.01
A	2112-1-000291	MARIO GABRIEL SOTOMAYOR ORTIZ	$0.00	-$0.01	$0.00	$0.00	$0.00	-$0.01
A	2112-1-000295	COMERCIAL JD DEL OCCIDENTE S DE RL DE CV	$0.00	-$0.10	$0.00	$0.00	$0.00	-$0.10
A	2112-1-000299	ANA LAURA MALDONADO ROSAS	$0.00	$0.00	$340.00	$340.00	$0.00	$0.00
A	2112-1-000318	EDGAR REYES MEDINA	$0.00	$0.00	$2,110.00	$2,110.00	$0.00	$0.00
A	2112-1-000391	ROSENDO ANTONIO CARO GOMEZ	$0.00	$0.00	$21,939.45	$21,939.45	$0.00	$0.00
A	2112-1-000392	PRODUCCIONES CONTI	$0.00	$0.00	$4,220.73	$4,220.73	$0.00	$0.00
A	2112-1-000413	BRISOL DESRELLOS DE LIMPIEZA	$0.00	$0.00	$4,293.75	$4,293.75	$0.00	$0.00
A	2112-1-000425	FLOSOL HANA MOTORS S.A. DE C.V.	$0.00	$0.00	$2,647.12	$2,647.12	$0.00	$0.00
A	2112-1-000456	ULISES ESPINOSA ROJAS	$0.00	$0.00	$16,040.00	$16,040.00	$0.00	$0.00
A	2112-1-000458	GUILLERMO NARANJO CHAVEZ	$0.00	$0.00	$7,930.00	$7,930.00	$0.00	$0.00
A	2112-1-000461	MANUEL EMILIANO GONZALEZ AREVALO	$0.00	$0.00	$4,322.00	$4,322.00	$0.00	$0.00
A	2112-1-000462	JOSE IGNACIO SOTO ESQUIVEL	$0.00	$0.00	$5,606.00	$5,606.00	$0.00	$0.00
A	2112-1-000464	JACQUELINE ARCEO MONDRAGON	$0.00	$0.00	$1,140.00	$1,140.00	$0.00	$0.00
A	2112-1-000465	VALERIA PAULINA BERNAL DELGADO	$0.00	$0.00	$640.00	$640.00	$0.00	$0.00
A	2112-1-000466	OMAR SAID ABURTO CARDONA	$0.00	$0.00	$3,500.00	$3,500.00	$0.00	$0.00
A	2112-1-000472	BRIAN AREVALO MARTINEZ	$0.00	$0.00	$5,930.00	$5,930.00	$0.00	$0.00

COMISION FORESTAL DEL ESTADO
ESTADO DE MICHOACAN
Balanza de Comprobación del 01/ene./2024 al 29/feb./2024
Cuentas con saldos y movimientos acumulado. (De la cuenta: 1000 a la 9999)

Usr: SUPERVISOR
Rep: rptBalanzaComprobacion

Fecha y hora de Impresión | 14/sep./2024 11:12 a. m.

			SALDO ANTERIOR		MOVIMIENTOS		SALDO ACTUAL	
Nat.	Cuenta	Nombre de la cuenta	DEUDOR	ACREEDOR	DEUDOR	ACREEDOR	DEUDOR	ACREEDOR
A	2112-1-000473	RAMIRO RAMIREZ CORONA	$0.00	$0.00	$2,295.63	$2,295.63	$0.00	$0.00
A	2112-1-000489	ALEJANDRO BUCIO AVILA	$0.00	$0.00	$1,900.00	$1,900.00	$0.00	$0.00
A	2112-1-000510	SAUL SAENZ GARCIA	$0.00	$0.00	$4,750.00	$4,750.00	$0.00	$0.00
A	2112-1-000530	JOSE ANGEL VILLAGOMEZ ESPINO	$0.00	$0.00	$25,056.00	$25,056.00	$0.00	$0.00
A	2112-1-000555	LUIS ANGEL JAVIER GALAN	$0.00	$0.00	$15,867.93	$15,867.93	$0.00	$0.00
A	2112-1-000557	ETN TURISTA LUJO	$0.00	$0.00	$4,747.70	$4,747.70	$0.00	$0.00
A	2112-1-000564	MARISOL ABURTO ZEPEDA	$0.00	$0.00	$1,404.00	$1,404.00	$0.00	$0.00
A	2112-1-000565	EFRAIN SANCHEZ POSADAS	$0.00	$0.00	$5,000.00	$5,000.00	$0.00	$0.00
A	2112-1-000569	JOEL EDMUNDO PEIMBERT RODRIGUEZ	$0.00	$0.00	$1,798.00	$1,798.00	$0.00	$0.00
A	2112-1-000575	SILVIA ESPERANZA PEREZ AGIS	$0.00	$0.00	$1,500.00	$1,500.00	$0.00	$0.00
A	2112-1-000576	MANUEL GARCIA MALFAVON	$0.00	$0.00	$1,500.00	$1,500.00	$0.00	$0.00
A	2112-1-000578	JORGE ANTONIO GONZALEZ RAMIREZ	$0.00	$0.00	$1,500.00	$1,500.00	$0.00	$0.00
A	2112-1-000580	GERARDO OLMOS BERNAL	$0.00	$0.00	$8,217.62	$8,217.62	$0.00	$0.00
A	2112-1-000616	GABRIELA BERENICE VILLALON ARMENTA	$0.00	$0.00	$3,897.60	$3,897.60	$0.00	$0.00
A	2112-1-000641	ALEJANDRO BUCIO AVILA	$0.00	$0.00	$5,924.00	$5,924.00	$0.00	$0.00
A	2112-1-000642	MARIO GABRIEL SOTOMAYOR ORTIZ	$0.00	$0.00	$10,779.55	$10,779.55	$0.00	$0.00
A	2112-1-000649	CFE SUMINISTRADOR DE SERVICIOS BASICOS	$0.00	$0.00	$80,160.00	$80,160.00	$0.00	$0.00
A	2112-1-000653	CLAUDIO GUZMAN RAMIREZ	$0.00	$0.00	$11,066.00	$11,066.00	$0.00	$0.00
A	2112-1-000672	EDWIN PEÑA HUAPEO	$0.00	$0.00	$2,741.82	$2,741.82	$0.00	$0.00
A	2112-1-000689	AMADOR VALENCIA VARGAS	$0.00	$0.00	$1,600.00	$1,600.00	$0.00	$0.00
A	2112-1-000690	JAIME ROJO GALVEZ	$0.00	$0.00	$7,284.17	$7,284.17	$0.00	$0.00
A	2112-1-000694	JOEL EDMUNDO PEIMBERT RODRIGUEZ	$0.00	$0.00	$11,518.80	$11,518.80	$0.00	$0.00
A	2112-1-000707	KARLA GABRIELA NARANJO	$0.00	$0.00	$700.00	$700.00	$0.00	$0.00
A	2112-1-000708	JOSUE RICARDO ZACARIAS CALDERON	$0.00	$0.00	$1,140.16	$1,140.16	$0.00	$0.00
A	2112-1-000709	JESSICA TAPIA ALARCON	$0.00	$0.00	$2,982.36	$2,982.36	$0.00	$0.00
A	2112-1-000711	CARLOS SINHUE VITAL PUNZO	$0.00	$0.00	$25,607.52	$25,607.52	$0.00	$0.00
A	2112-1-000712	CRISTIAN VALLEJO IBARRA	$0.00	$0.00	$1,109.28	$1,109.28	$0.00	$0.00
A	2112-1-000713	GRACIELA PADILLA QUIROZ	$0.00	$0.00	$893.20	$893.20	$0.00	$0.00
A	2112-1-000714	MARISOL ABURTO ZEPEDA	$0.00	$0.00	$2,651.55	$2,651.55	$0.00	$0.00
A	2112-1-000715	CINTYA GUTIERREZ FERNANDEZ	$0.00	$0.00	$3,364.00	$3,364.00	$0.00	$0.00
A	2112-1-000716	TIENDAS CHEDRAUI	$0.00	$0.00	$535.00	$535.00	$0.00	$0.00
A	2112-1-000717	MARISA GUADALUPE MAGAÑA TORRES	$0.00	$0.00	$1,819.40	$1,819.40	$0.00	$0.00
A	2112-1-000718	SECRETARIA DE FINANZAS Y ADMINISTRACION	$0.00	$0.00	$23,856.00	$23,856.00	$0.00	$0.00
A	2112-1-000719	FRIO Y EQUIPO COMERCIAL	$0.00	$0.00	$35,212.21	$35,212.21	$0.00	$0.00
A	2112-1-000720	DULCES VALLISOLETANOS DE ANTAÑO	$0.00	$0.00	$5,115.00	$5,115.00	$0.00	$0.00
A	2112-1-000721	J. JESUS MORA PONCE	$0.00	$0.00	$1,972.00	$1,972.00	$0.00	$0.00
A	2112-1-000722	JOSE MANUEL ZABALEGUI RODRIGUEZ	$0.00	$0.00	$1,600.00	$1,600.00	$0.00	$0.00
A	2112-1-000731	ROSAISELA SAENZ GARCIA	$0.00	$0.00	$3,045.01	$3,045.01	$0.00	$0.00
A	2112-1-000735	MONTAJES Y SERVICIOS PODER SA DE CV	$0.00	$0.00	$47,676.00	$47,676.00	$0.00	$0.00
A	2112-1-000738	LUCINO BERROS QUINTERO	$0.00	$0.00	$10,576.00	$10,576.00	$0.00	$0.00
A	2112-1-000740	TEOFILO HERNANDEZ DIAZ	$0.00	$0.00	$10,576.00	$10,576.00	$0.00	$0.00

COMISION FORESTAL DEL ESTADO
ESTADO DE MICHOACAN
Balanza de Comprobación del 01/ene./2024 al 29/feb./2024
Cuentas con saldos y movimientos acumulado. (De la cuenta: 1000 a la 9999)

Usr: SUPERVISOR
Rep: rptBalanzaComprobacion

Fecha y hora de Impresión | 14/sep./2024 11:12 a. m.

			SALDO ANTERIOR		MOVIMIENTOS		SALDO ACTUAL	
Nat.	Cuenta	Nombre de la cuenta	DEUDOR	ACREEDOR	DEUDOR	ACREEDOR	DEUDOR	ACREEDOR
A	2112-1-000743	HELIBOSS SA DE CV	$0.00	$0.00	$1,500.00	$1,500.00	$0.00	$0.00
A	2112-1-000749	JAVIER RODRIGUEZ RODRIGUEZ	$0.00	$0.00	$7,198.87	$7,198.87	$0.00	$0.00
A	2112-1-000750	GABINO HUERTA RODRIGUEZ	$0.00	$0.00	$10,086.00	$10,086.00	$0.00	$0.00
A	2112-1-22104	PRODUCTOS ALIMENTICIOS PARA EL PERSONAL EN LAS INST.	$0.00	-$5,130.50	$0.00	$0.00	$0.00	-$5,130.50
A	2112-1-24801	MATERIALES COMPLEMENTARIOS	$0.00	-$426.60	$0.00	$0.00	$0.00	-$426.60
A	2112-1-26103	COMBUSTIBLES, LUBRICANTES Y ADITIVOS PARA VEHÍCU	$0.00	-$8,607.57	-$265.95	-$265.95	$0.00	-$8,607.57
A	2112-1-31101	SERVICIO DE ENERGIA ELECTRICA EN EDIFICACIONES OFICIALES	$0.00	-$4,329.00	$0.00	$0.00	$0.00	-$4,329.00
A	2112-1-31301	SERVICIO DE AGUA	$0.00	-$38,230.25	$0.00	$0.00	$0.00	-$38,230.25
A	2112-1-31401	SERVICIO TELEFÓNICO CONVENCIONAL.	$0.00	-$33,818.93	$0.00	$0.00	$0.00	-$33,818.93
A	2112-1-34701	FLETES Y MANIOBRAS	$0.00	-$282.88	$0.00	$0.00	$0.00	-$282.88
A	2112-1-37501	VIATICOS NACIONALES	$0.00	$17,374.00	-$409.75	-$409.75	$0.00	$17,374.00
A	2112-1-39207	OTROS DERECHOS	$0.00	$660.00	$0.00	$0.00	$0.00	$660.00
A	2112-1-AARB8004073CO	--ALVAREZ RODRIGUEZ BRENDA LUCRECIA	$0.00	$380.92	$0.00	$0.00	$0.00	$380.92
A	2112-1-ANA9509086E3	--A.N.A.OMPAÑIA DE SEGUROS SA DE CV	$0.00	$373,258.70	$0.00	$0.00	$0.00	$373,258.70
A	2112-1-CEGM6302091C7	--MARTHA ELENA CEJA GONZALEZ	$0.00	-$0.05	$0.00	$0.00	$0.00	-$0.05
A	2112-1-CFE370814QI0	--COMISION FEDERAL DE ELECTRICIDAD	$0.00	$0.94	$0.00	$0.00	$0.00	$0.94
A	2112-1-EEPM681211RK7	--MARCO CESAR EZEQUIEL PEREZ	$0.00	$870.00	$0.00	$0.00	$0.00	$870.00
A	2112-1-GAFO430529JY6	--GARCIA FERNANDEZ MARIA OLIVA	$0.00	$12,610.92	$0.00	$0.00	$0.00	$12,610.92
A	2112-1-JURJ6803024A5	--JUAREZ REYES JAIME	$0.00	$33,918.98	$0.00	$0.00	$0.00	$33,918.98
A	2112-1-MII030129L89	--MANTENIMIENTO INDUSTRIAL E INSTITUCIONAL INTEGRA	$0.00	-$10,046.30	$0.00	$0.00	$0.00	-$10,046.30
A	2112-1-OSA1206205NA	--OPERADORA DE SERVICIOS AUTOMOTRICES DE MORELIA	$0.00	$26,394.69	$0.00	$0.00	$0.00	$26,394.69
A	2112-1-PAHF670410427	--PADILLA HERNANDEZ JOSE FRANCISCO	$0.00	$33,988.00	$0.00	$0.00	$0.00	$33,988.00
A	2112-1-SEG0402117S1	--SEGARED S DE RL DE CV	$0.00	$9,926.77	$0.00	$0.00	$0.00	$9,926.77
A	2112-1-VARA5103057Z5	--VARGAS RAMIREZ JOSE ADRIAN	$0.00	$19,155.32	$0.00	$0.00	$0.00	$19,155.32
A	2112-1-WEN1401067G1	--WENTECH SA DE CV	$0.00	$792,039.74	$0.00	$0.00	$0.00	$792,039.74
A	2112-2	Deudas por Adquisición de Bienes Inmuebles, Muebles e Intangibles por Pagar a CP	$0.00	-$7,756.00	$14,757.02	$14,757.02	$0.00	-$7,756.00
A	2112-2-000015	GABRIELA BERENICE VILLALON ARMENTA	$0.00	-$1,856.00	$0.00	$0.00	$0.00	-$1,856.00
A	2112-2-000059	NUEVA WALMART DE MEXICO S DE RL	$0.00	$0.00	$1,997.02	$1,997.02	$0.00	$0.00
A	2112-2-000061	AIDA SANDOVAL RIVAS	$0.00	-$5,900.00	$0.00	$0.00	$0.00	-$5,900.00
A	2112-2-000642	MARIO GABRIEL SOTOMAYOR ORTIZ	$0.00	$0.00	$12,760.00	$12,760.00	$0.00	$0.00
A	2112-39801	Impuesto sobre nóminas y similares	$0.00	$0.00	$396,737.45	$396,737.45	$0.00	$0.00
A	2115	TRANSFERENCIAS OTORGADAS POR PAGAR A CORTO PLAZO	$0.00	$0.00	$18,065,800.00	$18,065,800.00	$0.00	$0.00
A	2115-42104	--SUBSIDIOS Y OTRAS AYUDAS	$0.00	$0.00	$18,065,800.00	$18,065,800.00	$0.00	$0.00
A	2117	RETENCIONES Y CONTRIBUCIONES POR PAGAR A CORTO PLAZO	$0.00	$14,231,032.93	$4,643,743.00	$2,025,146.32	$0.00	$11,612,436.25
A	2117-1	IMPUESTOS POR PAGAR	$0.00	$10,456,324.19	$4,643,743.00	$2,025,146.32	$0.00	$7,837,727.51
A	2117-1-00001	--ISR de Sueldos y Salarios	$0.00	$3,319,847.97	$4,016,981.00	$1,625,991.81	$0.00	$926,858.78
A	2117-1-00003	--Cuotas Sindicales	$0.00	$28,838.72	$0.00	$0.00	$0.00	$28,838.72

			SALDO ANTERIOR		MOVIMIENTOS		SALDO ACTUAL	
Nat.	Cuenta	Nombre de la cuenta	DEUDOR	ACREEDOR	DEUDOR	ACREEDOR	DEUDOR	ACREEDOR
A	2117-1-00004	--ISR por Servicios Profesionales	$0.00	$14,651.36	$0.00	$2,378.51	$0.00	$17,029.87
A	2117-1-00005	--Dirección de Pensiones Civiles del Estado	$0.00	$268.34	$0.00	$0.00	$0.00	$268.34
A	2117-1-00006	--2% de Nómina	$0.00	-$588.51	$0.00	$0.00	$0.00	-$588.51
A	2117-1-00007	--ISR Arrendamiento de Inmuebles	$0.00	$11,594.98	$0.00	$0.00	$0.00	$11,594.98
A	2117-1-00008	IVA retenciones	$0.00	-$518.00	$0.00	$0.00	$0.00	-$518.00
A	2117-1-00009	IVA CAUSADO	$0.00	$1,245,343.03	$0.00	$0.00	$0.00	$1,245,343.03
A	2117-1-00012	--ISR Direccion General	$0.00	$3,594,357.36	$0.00	$0.00	$0.00	$3,594,357.36
A	2117-1-00013	--ISR Planeacion y Desarrollo forestal	$0.00	-$3,651.47	$0.00	$0.00	$0.00	-$3,651.47
A	2117-1-00014	--ISR Restauracion Forestal	$0.00	$3,561.21	$0.00	$0.00	$0.00	$3,561.21
A	2117-1-00015	--ISR Proteccion Forestal	$0.00	-$391.29	$0.00	$0.00	$0.00	-$391.29
A	2117-1-00016	--ISR Inspeccion y Vigilancia Forestal	$0.00	-$1,563.30	$0.00	$0.00	$0.00	-$1,563.30
A	2117-1-00017	--ISR Delegacion Administrativa	$0.00	-$1,563.99	$0.00	$0.00	$0.00	-$1,563.99
A	2117-1-00019	--IMSS Planeacion y Desarrollo Forestal	$0.00	$2,412.17	$0.00	$0.00	$0.00	$2,412.17
A	2117-1-00020	--IMSS Restauracion Forestal	$0.00	$26,968.13	$0.00	$0.00	$0.00	$26,968.13
A	2117-1-00021	--IMSS Proteccion Forestal	$0.00	$0.08	$0.00	$0.00	$0.00	$0.08
A	2117-1-00022	--IMSS Inspeccion y Vigilancia	$0.00	$1,004.48	$0.00	$0.00	$0.00	$1,004.48
A	2117-1-00023	--IMSS Delegacion Administrativa	$0.00	$1,651.05	$0.00	$0.00	$0.00	$1,651.05
A	2117-1-00025	--2% Nomina Planecion y Desarrollo Forestal	$0.00	-$1,565.60	$0.00	$0.00	$0.00	-$1,565.60
A	2117-1-00026	--2% Nomina Restauracion Forestal	$0.00	-$13,835.09	$0.00	$0.00	$0.00	-$13,835.09
A	2117-1-00027	--2% Nomina Proteccion Forestal	$0.00	-$91.30	$0.00	$0.00	$0.00	-$91.30
A	2117-1-00028	--2% Nomina Inspeccion y Vigilancia	$0.00	-$730.24	$0.00	$0.00	$0.00	-$730.24
A	2117-1-00029	--2% Nomina Delegacion Administrativa	$0.00	-$611.00	$0.00	$0.00	$0.00	-$611.00
A	2117-1-00030	ISR RETENIDO REGIMEN DE CONFIANZA	$0.00	$460.02	$0.00	$38.54	$0.00	$498.56
A	2117-1-00031	ISR Retenciones de Laudos	$0.00	$1,794,454.72	$0.00	$0.00	$0.00	$1,794,454.72
A	2117-1-00033	3 % SOBRE NOMINA	$0.00	$436,020.36	$626,762.00	$396,737.46	$0.00	$205,995.82
A	2117-2	INGRESOS PROPIOS REMANENTES DE ISR SUELDOS Y SALAR	$0.00	$3,774,708.74	$0.00	$0.00	$0.00	$3,774,708.74
A	2117-2-00001	--Ingresos Propios Ejercicio 2011	$0.00	$1,138,439.29	$0.00	$0.00	$0.00	$1,138,439.29
A	2117-2-00002	--Ingresos Propios Ejercicio 2012	$0.00	$776,665.89	$0.00	$0.00	$0.00	$776,665.89
A	2117-2-00003	--Ingresos Propios Ejercicio 2013	$0.00	$1,061,587.33	$0.00	$0.00	$0.00	$1,061,587.33
A	2117-2-00004	--Ingresos Propios Ejercicio 2014	$0.00	$516,658.80	$0.00	$0.00	$0.00	$516,658.80
A	2117-2-00005	--Ingresos Propios Ejercicio 2015	$0.00	$145,007.15	$0.00	$0.00	$0.00	$145,007.15
A	2117-2-00006	--Ingresos Propios del ejercicio 2016	$0.00	$78,723.87	$0.00	$0.00	$0.00	$78,723.87
A	2117-2-00007	--Ingresos Propios Ejercicio 2017	$0.00	$57,626.41	$0.00	$0.00	$0.00	$57,626.41
A	2119	OTRAS CUENTAS POR PAGAR A CORTO PLAZO	$0.00	$5,034,532.21	$316.64	$751.26	$0.00	$5,034,966.83
A	2119-1	EMPLEADOS	$0.00	$45,622.86	$316.64	$731.26	$0.00	$46,037.48
A	2119-1-00001	--Guzmán Rámirez Claudio	$0.00	$430.00	$0.00	$0.00	$0.00	$430.00
A	2119-1-00002	--Hernández Díaz Teofilo	$0.00	$56.00	$0.00	$0.00	$0.00	$56.00
A	2119-1-00004	--Castillo Martinez Carlos Román	$0.00	$9,855.81	$0.00	$0.00	$0.00	$9,855.81
A	2119-1-00007	--Tena Diaz Barriga Jorge Luis	$0.00	$750.00	$0.00	$0.00	$0.00	$750.00
A	2119-1-00008	--Peréz Salgado Alejandro José	$0.00	$2,075.76	$0.00	$0.00	$0.00	$2,075.76

COMISION FORESTAL DEL ESTADO
ESTADO DE MICHOACAN
Balanza de Comprobación del 01/ene./2024 al 29/feb./2024
Cuentas con saldos y movimientos acumulado. (De la cuenta: 1000 a la 9999)

Usr: SUPERVISOR
Rep: rptBalanzaComprobacion

Fecha y hora de Impresión 14/sep./2024 11:12 a. m.

			SALDO ANTERIOR		MOVIMIENTOS		SALDO ACTUAL	
Nat.	Cuenta	Nombre de la cuenta	DEUDOR	ACREEDOR	DEUDOR	ACREEDOR	DEUDOR	ACREEDOR
A	2119-1-00009	--Pedraza Ponce Heleodoro	$0.00	$14,450.00	$0.00	$0.00	$0.00	$14,450.00
A	2119-1-00011	--Fuentes Hernandez José	$0.00	$100.00	$0.00	$0.00	$0.00	$100.00
A	2119-1-00020	--Garcia Castro Marina	$0.00	$113.68	$0.00	$0.00	$0.00	$113.68
A	2119-1-00022	--Sánchez Calderón Oscar David	$0.00	$320.00	$0.00	$0.00	$0.00	$320.00
A	2119-1-00024	--Medrano Castro Javier Fco	$0.00	$75.00	$0.00	$0.00	$0.00	$75.00
A	2119-1-00025	--Valdes Rios Jesus Antonio	$0.00	$135.00	$0.00	$0.00	$0.00	$135.00
A	2119-1-00026	--Solorzano Velazquez Rogelio	$0.00	$250.00	$0.00	$0.00	$0.00	$250.00
A	2119-1-00028	--Morales Perez Eloy	$0.00	$750.00	$0.00	$0.00	$0.00	$750.00
A	2119-1-00031	--Cárdenas Delgado Cuauhtémoc	$0.00	$103.00	$0.00	$0.00	$0.00	$103.00
A	2119-1-00033	--Sigales García Francisco	$0.00	$900.00	$0.00	$0.00	$0.00	$900.00
A	2119-1-00041	--Huerta Rodriguez Gabino	$0.00	$146.00	$0.00	$0.00	$0.00	$146.00
A	2119-1-00047	--Chávez Flores Silvino	$0.00	$2,724.00	$0.00	$0.00	$0.00	$2,724.00
A	2119-1-00050	--Dominguez Cárdenas Raul	$0.00	$541.60	$0.00	$0.00	$0.00	$541.60
A	2119-1-00060	--Mendez Lopez Alejandro	$0.00	$24,147.01	$0.00	$0.00	$0.00	$24,147.01
A	2119-1-00061	--Lopez Lopez Ramiro	$0.00	$600.00	$0.00	$0.00	$0.00	$600.00
A	2119-1-00065	--Alquicira Aviles Lidio	$0.00	-$486.00	$0.00	$0.00	$0.00	-$486.00
A	2119-1-00071	--Chavez Castillo Hector Jose	$0.00	$84.00	$0.00	$0.00	$0.00	$84.00
A	2119-1-00073	--Amezcua Rodriguez Jessica Selene	$0.00	$0.59	$0.00	$0.00	$0.00	$0.59
A	2119-1-00074	--Olascaoga Barrios Alejandro	$0.00	$1,438.76	$0.00	$0.00	$0.00	$1,438.76
A	2119-1-00075	--Valdez Cervantes Marco Antonio	$0.00	-$694.88	$0.00	$0.00	$0.00	-$694.88
A	2119-1-00076	--Villanueva Calvillo Jesús Alberto	$0.00	$54.00	$0.00	$0.00	$0.00	$54.00
A	2119-1-00079	--Regalado Rojas Carlos	$0.00	$0.57	$0.00	$0.00	$0.00	$0.57
A	2119-1-00082	--Lemus Ruiz Victor Alejandro	$0.00	$286.65	$0.00	$0.00	$0.00	$286.65
A	2119-1-00084	--Amezcua Cruzaley Sergio	$0.00	$160.00	$0.00	$0.00	$0.00	$160.00
A	2119-1-00086	--Navarro Villela Pastor	$0.00	$0.16	$0.00	$0.00	$0.00	$0.16
A	2119-1-00089	Perez Villaseñor Fidel Alejandro	$0.00	-$14,022.77	$0.00	$0.00	$0.00	-$14,022.77
A	2119-1-00100	ARELLANO JIMENEZ ISIDRO	$0.00	$0.34	$0.00	$0.00	$0.00	$0.34
A	2119-1-00109	FRANCISCO AGUILAR RODRIGUEZ	$0.00	$54.34	$0.00	$0.00	$0.00	$54.34
A	2119-1-00114	Rosendo Antonio Caro Gomez	$0.00	$35.99	$0.00	$0.00	$0.00	$35.99
A	2119-1-00116	Gerardo Olmos Bernal	$0.00	$0.00	$0.00	$61.47	$0.00	$61.47
A	2119-1-00118	Mendoza Maya Diego alonso	$0.00	$156.70	$0.00	$0.00	$0.00	$156.70
A	2119-1-00120	Hugo Antonio Lopez Equihua	$0.00	$30.00	$0.00	$0.00	$0.00	$30.00
A	2119-1-00121	IRINEO TERRAZAS AVALOS	$0.00	$0.28	$0.00	$0.00	$0.00	$0.28
A	2119-1-00130	Ramiro Ramirez Corona	$0.00	$0.00	$316.64	$317.63	$0.00	$0.99
A	2119-1-00132	Blanca ElizabethVazquez Flores	$0.00	$0.13	$0.00	$0.00	$0.00	$0.13
A	2119-1-00134	Beatriz Adriana Alvarez Alvarez	$0.00	$0.40	$0.00	$0.00	$0.00	$0.40
A	2119-1-00136	ALEJANDRO BUCIO AVILA	$0.00	$0.00	$0.00	$11.00	$0.00	$11.00
A	2119-1-00138	JUAN MANUEL GUERRERO HUERTA	$0.00	$0.74	$0.00	$0.00	$0.00	$0.74
A	2119-1-00142	JOSUE RICARDO ZACARIAS CALDERON	$0.00	$0.00	$0.00	$341.16	$0.00	$341.16
A	2119-2	DEPENDENCIAS GUBERNAMENTALES	$0.00	$2,911,334.49	$0.00	$20.00	$0.00	$2,911,354.49
A	2119-2-00001	--Secretaría de Finanzas y Administración	$0.00	$2,182,205.14	$0.00	$20.00	$0.00	$2,182,225.14

COMISION FORESTAL DEL ESTADO
ESTADO DE MICHOACAN
Balanza de Comprobación del 01/ene./2024 al 29/feb./2024
Cuentas con saldos y movimientos acumulado. (De la cuenta: 1000 a la 9999)

Usr: SUPERVISOR
Rep: rptBalanzaComprobacion

Fecha y hora de Impresión | 14/sep./2024 11:12 a. m.

			SALDO ANTERIOR		MOVIMIENTOS		SALDO ACTUAL	
Nat.	Cuenta	Nombre de la cuenta	DEUDOR	ACREEDOR	DEUDOR	ACREEDOR	DEUDOR	ACREEDOR
A	2119-2-00004	--Fondo Revolvente Ejercicio 2014	$0.00	$200,000.00	$0.00	$0.00	$0.00	$200,000.00
A	2119-2-00005	--Fondo Revolvente Ejercicio 2015	$0.00	$200,000.00	$0.00	$0.00	$0.00	$200,000.00
A	2119-2-00006	--Conjunto Multiple de Servicios, S.A.de C.V.	$0.00	$6,693.20	$0.00	$0.00	$0.00	$6,693.20
A	2119-2-00008	Comision Nacional Forestal-Fondo Forestal Mexicano	$0.00	$33,461.15	$0.00	$0.00	$0.00	$33,461.15
A	2119-2-00012	CONVENIOS CON AYUNTAMIENTOS	$0.00	$288,975.00	$0.00	$0.00	$0.00	$288,975.00
A	2119-3	DE PRESUPUESTOS	$0.00	$2,073,774.86	$0.00	$0.00	$0.00	$2,073,774.86
A	2119-3-00002	--Subdirección de Planeación Forestal	$0.00	$64,500.06	$0.00	$0.00	$0.00	$64,500.06
A	2119-3-00003	--Subdirección de Restauración Forestal	$0.00	$50,342.89	$0.00	$0.00	$0.00	$50,342.89
A	2119-3-00005	--Aportaciones Ingresos Propios	$0.00	$97,186.37	$0.00	$0.00	$0.00	$97,186.37
A	2119-3-00007	--Proyecto el Manglito	$0.00	$87,103.56	$0.00	$0.00	$0.00	$87,103.56
A	2119-3-00008	--Fondo Ambiental	$0.00	$243,022.31	$0.00	$0.00	$0.00	$243,022.31
A	2119-3-00009	--Ingresos Propios Cuotas de Padrón Forestal	$0.00	$1,531,619.67	$0.00	$0.00	$0.00	$1,531,619.67
A	2119-4	PARTICULARES	$0.00	$3,800.00	$0.00	$0.00	$0.00	$3,800.00
A	2119-4-00002	--Taximaroa Agostitlán Pucuato Sabaneta, A.C.	$0.00	$3,800.00	$0.00	$0.00	$0.00	$3,800.00
A	2120	DOCUMENTOS POR PAGAR A CORTO PLAZO	$0.00	$2,352,350.55	$0.00	$0.00	$0.00	$2,352,350.55
A	2129	OTROS DOCUMENTOS POR PAGAR A CORTO PLAZO	$0.00	$2,352,350.55	$0.00	$0.00	$0.00	$2,352,350.55
A	2129-1	DOCUMENTOS DE EJECUCION 2011	$0.00	$1,700.00	$0.00	$0.00	$0.00	$1,700.00
A	2129-1-00130	--DEPP. 00130-7 Fondo Rot Ciclo 10-11/1600	$0.00	$1,700.00	$0.00	$0.00	$0.00	$1,700.00
A	2129-2	DOCUMENTOS DE EJECUCIÓN 2012	$0.00	$12,942.39	$0.00	$0.00	$0.00	$12,942.39
A	2129-2-00223	--DEPP. 00223-0 Viáticos Mantenimiento de Planta	$0.00	$4,408.00	$0.00	$0.00	$0.00	$4,408.00
A	2129-2-00758	--DEPP. 00758-5 Nóm 2a Qna Septiembre Incendios	$0.00	$0.10	$0.00	$0.00	$0.00	$0.10
A	2129-2-00776	--DEPP. 00776-3 Gastos Mtto de Planta	$0.00	$8,534.29	$0.00	$0.00	$0.00	$8,534.29
A	2129-3	DOCUMENTO PROVICIONAL DE EJECUCION PRESUPUESTARIA	$0.00	$4,376.86	$0.00	$0.00	$0.00	$4,376.86
A	2129-3-01727	--Docto Provisional No. 1727 1ra Qna de Septiembre	$0.00	$2,038.43	$0.00	$0.00	$0.00	$2,038.43
A	2129-3-01745	--Docto Provisional No. 1745 2da Qna de Septiembre	$0.00	$2,338.43	$0.00	$0.00	$0.00	$2,338.43
A	2129-4	DOCUMENTOS DE EJECUCIÓN 2013	$0.00	$59,865.01	$0.00	$0.00	$0.00	$59,865.01
A	2129-4-00477	--DEPP. 00477-2 Nómina 2a Qna de Agosto 2013 Viver	$0.00	$1,027.20	$0.00	$0.00	$0.00	$1,027.20
A	2129-4-00677	--DEPP. 00677-5 Nómina 1ra Qna de Octubre 2013 Viv	$0.00	$2,037.53	$0.00	$0.00	$0.00	$2,037.53
A	2129-4-00930	--DEPP. 00930-6 Nómina 1ra Qna de Diciembre 2013 V	$0.00	$741.64	$0.00	$0.00	$0.00	$741.64
A	2129-4-00954	--DEPP. 00954-5 Nómina 2a Qna de Diciembre 2013 Vi	$0.00	$2,933.64	$0.00	$0.00	$0.00	$2,933.64
A	2129-4-01217	--DEPP. 01217-1 Solicitid de Viáticos de Incendios	$0.00	$8,520.00	$0.00	$0.00	$0.00	$8,520.00
A	2129-4-01242	--DEPP. 01242-2 Reintegro de Combustible de Platac	$0.00	$50.00	$0.00	$0.00	$0.00	$50.00
A	2129-4-01255	--DEPP. 01255-4 Solicitud de Viáticos de Inspecció	$0.00	$15,385.00	$0.00	$0.00	$0.00	$15,385.00
A	2129-4-01270	--DEPP. 01270-8 Solicitud de Viáticos de Cultura F	$0.00	$450.00	$0.00	$0.00	$0.00	$450.00
A	2129-4-01280	--DEPP. 01280-0 Solicitud de Viáticos de Restaurac	$0.00	$9,186.00	$0.00	$0.00	$0.00	$9,186.00
A	2129-4-01304	--DEPP. 01304-6 Solicitud de Viáticos de Evaluació	$0.00	$19,534.00	$0.00	$0.00	$0.00	$19,534.00
A	2129-6	DOCUMENTOS DE EJECUCIÓN 2014	$0.00	$2,005,480.48	$0.00	$0.00	$0.00	$2,005,480.48
A	2129-6-00009	--DEPP. 00009-2 Nómina 2da Qna de Enero 2014 Produ	$0.00	$6,390.04	$0.00	$0.00	$0.00	$6,390.04
A	2129-6-00022	--DEPP. 00022-0 Nómina 1ra Qna de Febrero 2014 Pro	$0.00	$6,864.97	$0.00	$0.00	$0.00	$6,864.97
A	2129-6-00027	--DEPP. 00027-0 Nómina 2da Qna de Febrero 2014 Pro	$0.00	$6,519.27	$0.00	$0.00	$0.00	$6,519.27

COMISION FORESTAL DEL ESTADO
ESTADO DE MICHOACAN
Balanza de Comprobación del 01/ene./2024 al 29/feb./2024
Cuentas con saldos y movimientos acumulado. (De la cuenta: 1000 a la 9999)

Usr: SUPERVISOR
Rep: rptBalanzaComprobacion

Fecha y hora de Impresión | 14/sep./2024 11:12 a. m.

			SALDO ANTERIOR		MOVIMIENTOS		SALDO ACTUAL	
Nat.	Cuenta	Nombre de la cuenta	DEUDOR	ACREEDOR	DEUDOR	ACREEDOR	DEUDOR	ACREEDOR
A	2129-6-00057	--DEPP. 00057-2 Gastos de Operación de Incendios F	$0.00	$371,318.81	$0.00	$0.00	$0.00	$371,318.81
A	2129-6-00068	--DEPP. 00068-8 Nómina 2da Qna de Marzo 2014 Incen	$0.00	$299.83	$0.00	$0.00	$0.00	$299.83
A	2129-6-00122	--DEPP. 00122-6 Nómina 1ra Qna de Mayo 2014 Produc	$0.00	$2,265.02	$0.00	$0.00	$0.00	$2,265.02
A	2129-6-00163	--DEPP. 00163-3 Solicitud de Viáticos de Gemich/20	$0.00	$6,941.00	$0.00	$0.00	$0.00	$6,941.00
A	2129-6-00228	--DEPP. 00228-1 Combustible Producción y Mtto de P	$0.00	$50.00	$0.00	$0.00	$0.00	$50.00
A	2129-6-00229	--DEPP. 00229-0 Combustible Plantaciones Forestale	$0.00	$2,800.00	$0.00	$0.00	$0.00	$2,800.00
A	2129-6-00245	--DEPP. 00245-1 Solicitud de Viáticos Mejoramiento	$0.00	$1,220.00	$0.00	$0.00	$0.00	$1,220.00
A	2129-6-00290	--DEPP. 00290-7 Nómina 1ra Qna de Julio 2014 Siste	$0.00	$3,250.00	$0.00	$0.00	$0.00	$3,250.00
A	2129-6-00344	--DEPP. 00344-0 Nómina 2da Qna de Julio 2014 Produ	$0.00	$45.41	$0.00	$0.00	$0.00	$45.41
A	2129-6-00350	--DEPP. 00350-4 Nómina 2da Qna de Julio 2014 Siste	$0.00	$3,638.01	$0.00	$0.00	$0.00	$3,638.01
A	2129-6-00415	--DEPP. 00415-2 Solicitud MOD Plantaciones Foresta	$0.00	$48,000.00	$0.00	$0.00	$0.00	$48,000.00
A	2129-6-00435	--DEPP. 00435-7 Solicitud MOD Plantaciones Foresta	$0.00	$19,440.00	$0.00	$0.00	$0.00	$19,440.00
A	2129-6-00461	--DEPP. 00461-6 Solicitud MOD Plantaciones Foresta	$0.00	$14,880.00	$0.00	$0.00	$0.00	$14,880.00
A	2129-6-00481	--DEPP. 00481-0 Solicitud MOD Plantaciones Foresta	$0.00	$4,482.00	$0.00	$0.00	$0.00	$4,482.00
A	2129-6-00486	--DEPP. 00486-1 Solicitud MOD Plantaciones Foresta	$0.00	$11,520.00	$0.00	$0.00	$0.00	$11,520.00
A	2129-6-00495	--DEPP. 00495-0 Solicitud MOD Plantaciones Foresta	$0.00	$1,000.00	$0.00	$0.00	$0.00	$1,000.00
A	2129-6-00496	--DEPP. 00496-9 Solicitud MOD Plantaciones Foresta	$0.00	$1,000.00	$0.00	$0.00	$0.00	$1,000.00
A	2129-6-00524	--DEPP. 00524-8 Nómina 1ra Qna de Agosto 2014 Sist	$0.00	$4,750.00	$0.00	$0.00	$0.00	$4,750.00
A	2129-6-00536	--DEPP. 00536-1 Solicitud de MOD de Plantaciones F	$0.00	$3,840.00	$0.00	$0.00	$0.00	$3,840.00
A	2129-6-00546	--DEPP. 00546-9 Nómina 2da Qna de Agosto 2014 Insp	$0.00	$658.66	$0.00	$0.00	$0.00	$658.66
A	2129-6-00547	--DEPP. 00547-7 Nómina 2da Qna de Agosto 2014 Mane	$0.00	$658.67	$0.00	$0.00	$0.00	$658.67
A	2129-6-00549	--DEPP. 00549-3 Nómina 2da Qna de Agosto 2014 Sist	$0.00	$884.01	$0.00	$0.00	$0.00	$884.01
A	2129-6-00552	--DEPP. 00552-3 Nómina 2da Qna de Agosto 2014 Prod	$0.00	$753.52	$0.00	$0.00	$0.00	$753.52
A	2129-6-00578	--DEPP. 00578-7 Solicitud de Viáticos de Plantacio	$0.00	$500.00	$0.00	$0.00	$0.00	$500.00
A	2129-6-00592	--DEPP. 00592-2 Nómina 2da Qna de Septiembre 2014	$0.00	$770.19	$0.00	$0.00	$0.00	$770.19
A	2129-6-00598	--DEPP. 00598-1 Nómina 2da Qna de Septiembre 2014	$0.00	$554.68	$0.00	$0.00	$0.00	$554.68
A	2129-6-00599	--DEPP. 00599-0 Nómina 2da Qna de Septiembre 2014	$0.00	$1,248.00	$0.00	$0.00	$0.00	$1,248.00
A	2129-6-00612	--DEPP. 00612-0 Nómina 1ra Qna de Octubre 2014 San	$0.00	$316.67	$0.00	$0.00	$0.00	$316.67
A	2129-6-00623	--DEPP. 00623-6 Nómina 2da Qna Octubre 2014 Manejo	$0.00	$323.00	$0.00	$0.00	$0.00	$323.00
A	2129-6-00625	--DEPP. 00625-2 Nómina 2da Qna Octubre 2014 Sistem	$0.00	$646.00	$0.00	$0.00	$0.00	$646.00
A	2129-6-00626	--DEPP. 00626-0 Nómina 2da Qna Octubre 2014 Cultur	$0.00	$578.00	$0.00	$0.00	$0.00	$578.00
A	2129-6-00628	--DEPP. 00628-7 Nómina 2da Qna Octubre 2014 Inspec	$0.00	$579.36	$0.00	$0.00	$0.00	$579.36
A	2129-6-00630	--DEPP. 00630-9 Nómina 2da Qna Octubre 2014 Sanida	$0.00	$6.33	$0.00	$0.00	$0.00	$6.33
A	2129-6-00632	--DEPP. 00632-5 Nómina 2da Qna de Octubre 2014 Pro	$0.00	$1,502.14	$0.00	$0.00	$0.00	$1,502.14
A	2129-6-00646	--DEPP. 00646-5 Solicitud de Viáticos de Plantacio	$0.00	$300.00	$0.00	$0.00	$0.00	$300.00
A	2129-6-00650	--DEPP. 00650-3 Nómina 1ra Qna de Noviembre 2014 P	$0.00	$1,394.10	$0.00	$0.00	$0.00	$1,394.10
A	2129-6-00662	--DEPP. 00662-7 Nómina 2da Qna de Noviembre 2014 S	$0.00	$332.80	$0.00	$0.00	$0.00	$332.80
A	2129-6-00663	--DEPP. 00663-5 Nómina 2da Qna de Noviembre 2014 C	$0.00	$408.00	$0.00	$0.00	$0.00	$408.00
A	2129-6-00667	--DEPP. 00667-8 Nómina 1ra Qna de Diciembre 2014 S	$0.00	$316.67	$0.00	$0.00	$0.00	$316.67
A	2129-6-00668	--DEPP. 00668-6 Nómina 1ra Qna de Diciembre 2014 C	$0.00	$1,200.00	$0.00	$0.00	$0.00	$1,200.00
A	2129-6-00672	--DEPP. 00672-4 Nómina 2da Qna de Diciembre 2014 S	$0.00	$4,325.22	$0.00	$0.00	$0.00	$4,325.22

			SALDO ANTERIOR		MOVIMIENTOS		SALDO ACTUAL	
Nat.	Cuenta	Nombre de la cuenta	DEUDOR	ACREEDOR	DEUDOR	ACREEDOR	DEUDOR	ACREEDOR
A	2129-6-00682	--DEPP. 00682-1 Nómina 1ra Qna de Diciembre 2014 I	$0.00	$284.00	$0.00	$0.00	$0.00	$284.00
A	2129-6-00693	--DEPP. 00693-7 Nómina 2da Qna de Noviembre 2014 P	$0.00	$906.75	$0.00	$0.00	$0.00	$906.75
A	2129-6-00696	--DEPP. 00696-1 Nómina 1ra Qna de Diciembre 2014 P	$0.00	$1,161.70	$0.00	$0.00	$0.00	$1,161.70
A	2129-6-00699	--DEPP. 00699-6 Nómina 2da Qna de Diciembre 2014 P	$0.00	$23.08	$0.00	$0.00	$0.00	$23.08
A	2129-6-00749	--DEPP. 00749-6 Solicitud de Viáticos de Plantacio	$0.00	$3,878.00	$0.00	$0.00	$0.00	$3,878.00
A	2129-6-00789	--DEPP. 00789-5 Solicitud de Viáticos de Plantacio	$0.00	$2,967.00	$0.00	$0.00	$0.00	$2,967.00
A	2129-6-00795	--DEPP. 00795-0 Combustible 2da Qna de Septiembre	$0.00	$850.00	$0.00	$0.00	$0.00	$850.00
A	2129-6-00800	--DEPP. 00800-0 Solicitud de Viaticos de Inspecció	$0.00	$300.00	$0.00	$0.00	$0.00	$300.00
A	2129-6-00811	--DEPP. 00811-5 Solicitud de MOD de Producción y M	$0.00	$838,320.00	$0.00	$0.00	$0.00	$838,320.00
A	2129-6-00812	--DEPP. 00812-3 Solicitud de MOD de Germoplasma Fo	$0.00	$264,600.00	$0.00	$0.00	$0.00	$264,600.00
A	2129-6-00813	--DEPP. 00813-1 Solicitud de MOD de Plagas y Enfer	$0.00	$192,000.00	$0.00	$0.00	$0.00	$192,000.00
A	2129-6-00834	--DEPP. 00834-4 Solicitud de Viáticos de Manejo Fo	$0.00	$18,480.00	$0.00	$0.00	$0.00	$18,480.00
A	2129-6-00835	--DEPP. 00835-2 Solicitud de Viáticos de Sistema d	$0.00	$3,142.56	$0.00	$0.00	$0.00	$3,142.56
A	2129-6-00836	--DEPP. 00836-0 Solicitud de Viáticos de Sanidad F	$0.00	$9,960.00	$0.00	$0.00	$0.00	$9,960.00
A	2129-6-00837	--DEPP. 00837-9 Solicitud de Viáticos de Sanidad F	$0.00	$11,448.00	$0.00	$0.00	$0.00	$11,448.00
A	2129-6-00838	--DEPP. 00838-7 Solicitud de Viáticos de Sanidad F	$0.00	$14,123.00	$0.00	$0.00	$0.00	$14,123.00
A	2129-6-00845	--DEPP. 00845-0 Solicitud de Viáticos de Procymaf	$0.00	$14,490.00	$0.00	$0.00	$0.00	$14,490.00
A	2129-6-00846	--DEPP. 00846-8 Solicitud de Viáticos de Prodefor	$0.00	$1,188.00	$0.00	$0.00	$0.00	$1,188.00
A	2129-6-00847	--DEPP. 00847-6 Solicitud de Viáticos de Manejo Fo	$0.00	$32,779.01	$0.00	$0.00	$0.00	$32,779.01
A	2129-6-00850	--DEPP. 00850-6 Solicitud de Viáticos de Inspecció	$0.00	$450.00	$0.00	$0.00	$0.00	$450.00
A	2129-6-00868	--DEPP. 00868-9 Solicitud de Viáticos de Gasto Cor	$0.00	$3,523.00	$0.00	$0.00	$0.00	$3,523.00
A	2129-6-00873	--DEPP. 00873-5 Solicitud de Viáticos de Seguimien	$0.00	$4,126.00	$0.00	$0.00	$0.00	$4,126.00
A	2129-6-00876	--DEPP. 00876-0 Solicitud de Viáticos de Cadenas P	$0.00	$320.00	$0.00	$0.00	$0.00	$320.00
A	2129-6-00914	--DEPP. 00914-6 Solicitud de Viáticos de Inspecció	$0.00	$3,501.00	$0.00	$0.00	$0.00	$3,501.00
A	2129-6-00921	--DEPP. 00921-9 Solicitud de Viáticos de Cultura F	$0.00	$1,200.00	$0.00	$0.00	$0.00	$1,200.00
A	2129-6-00922	--DEPP. 00922-7 Solicitud de Viáticos de Procymaf	$0.00	$450.00	$0.00	$0.00	$0.00	$450.00
A	2129-6-00923	--DEPP. 00923-5 Solicitud de Viáticos de Manejo Fo	$0.00	$27,384.00	$0.00	$0.00	$0.00	$27,384.00
A	2129-6-00924	--DEPP. 00924-3 Solicitud de Viáticos de Evaluació	$0.00	$4,257.00	$0.00	$0.00	$0.00	$4,257.00
A	2129-6-00925	--DEPP. 00925-1 Solicitud de Viáticos de Vida Silv	$0.00	$1,250.00	$0.00	$0.00	$0.00	$1,250.00
A	2129-6-00926	--DEPP. 00926-0 Solicitud de Viáticos de Evaluació	$0.00	$2,294.00	$0.00	$0.00	$0.00	$2,294.00
A	2129-6-00947	--DEPP. 00974-2 Solicitud de Viáticos de Evaluació	$0.00	$1,750.00	$0.00	$0.00	$0.00	$1,750.00
A	2129-6-00953	--DEPP. 00953-7 Solicitud de Viáticos de Restaurac	$0.00	$1,414.00	$0.00	$0.00	$0.00	$1,414.00
A	2129-6-00954	--DEPP. 00954-5 Solicitus de Viáticos de Producció	$0.00	$1,350.00	$0.00	$0.00	$0.00	$1,350.00
A	2129-6-00955	--DEPP. 00955-3 Solicitud de Viáticos de Restaurac	$0.00	$2,540.00	$0.00	$0.00	$0.00	$2,540.00
A	2129-7	DOCUMENTO PROVISIONAL DE EJECUCIÓN PRESUPUESTARIA	$0.00	$169,369.31	$0.00	$0.00	$0.00	$169,369.31
A	2129-7-00049	--Documento Provisional No. 00049 Nómina 1ra Qna d	$0.00	$107,290.09	$0.00	$0.00	$0.00	$107,290.09
A	2129-7-00250	--Documento Provisional No. 00250 Nómina 1ra Qna d	$0.00	$5,434.09	$0.00	$0.00	$0.00	$5,434.09
A	2129-7-00338	--Documento Provisional No. 00338 Nómina 2da Qna d	$0.00	$2,987.74	$0.00	$0.00	$0.00	$2,987.74
A	2129-7-00652	--Documento Provisional No. 00652 Nómina 1ra Qna d	$0.00	$2,584.11	$0.00	$0.00	$0.00	$2,584.11
A	2129-7-00929	--Documento Provisional No. 00929 Nómina 2da Qna d	$0.00	$12,184.30	$0.00	$0.00	$0.00	$12,184.30

COMISION FORESTAL DEL ESTADO
ESTADO DE MICHOACAN
Balanza de Comprobación del 01/ene./2024 al 29/feb./2024
Cuentas con saldos y movimientos acumulado. (De la cuenta: 1000 a la 9999)

Usr: SUPERVISOR
Rep: rptBalanzaComprobacion

Fecha y hora de Impresión | 14/sep./2024 11:12 a. m.

			SALDO ANTERIOR		MOVIMIENTOS		SALDO ACTUAL	
Nat.	Cuenta	Nombre de la cuenta	DEUDOR	ACREEDOR	DEUDOR	ACREEDOR	DEUDOR	ACREEDOR
A	2129-7-01297	--Documento Provisional No. 01297 Nómina 1ra Qna d	$0.00	$6,983.01	$0.00	$0.00	$0.00	$6,983.01
A	2129-7-01645	--Documento Provisional No.01645 Nomina 1ra Qna de	$0.00	$7,860.71	$0.00	$0.00	$0.00	$7,860.71
A	2129-7-01665	--Documento Provisional No. 01665 Nomina 2da Qna d	$0.00	$17,439.71	$0.00	$0.00	$0.00	$17,439.71
A	2129-7-01666	--Documento Provisional No.01666 Nomina Prestacion	$0.00	$6,605.55	$0.00	$0.00	$0.00	$6,605.55
A	2129-8	DOCUMENTOS DE EJECUCIÓN 2015.	$0.00	$98,616.50	$0.00	$0.00	$0.00	$98,616.50
A	2129-8-00037	--DEPP. 4900037 Nómina 2da Qna de Abril 2015 Siste	$0.00	$2,104.67	$0.00	$0.00	$0.00	$2,104.67
A	2129-8-00039	--DEPP. 4900039 Nómina 2da Qna de Abril 2015 Incen	$0.00	$2,805.00	$0.00	$0.00	$0.00	$2,805.00
A	2129-8-00054	--DEPP. 4900054 Nómina 1ra Qna de Mayo 2015 Sistem	$0.00	$11,296.93	$0.00	$0.00	$0.00	$11,296.93
A	2129-8-00058	--DEPP. 4900058 Nómina 1ra Qna de Mayo 2015 Desarr	$0.00	$4,000.00	$0.00	$0.00	$0.00	$4,000.00
A	2129-8-00068	--DEPP. 4900068 Nómina 2da Qna de Mayo 2015 Sistem	$0.00	$13,106.81	$0.00	$0.00	$0.00	$13,106.81
A	2129-8-00071	--DEPP. 4900071 Nómina 1ra Qna de Junio 2015 Produ	$0.00	$5,970.06	$0.00	$0.00	$0.00	$5,970.06
A	2129-8-00078	--DEPP. 4900078 Nómina 1ra Qna de Junio 2015 Siste	$0.00	$12,696.93	$0.00	$0.00	$0.00	$12,696.93
A	2129-8-00102	--DEPP. 4900102 Nómina 2da Qna de Junio 2015 Jorna	$0.00	$6,159.94	$0.00	$0.00	$0.00	$6,159.94
A	2129-8-00110	--DEPP. 4900110 Nómina 2da Qna de Junio 2015 Siste	$0.00	$1,095.87	$0.00	$0.00	$0.00	$1,095.87
A	2129-8-00115	--DEPP. 4900115 Nómina 2da Qna de Junio 2015 Siste	$0.00	$352.18	$0.00	$0.00	$0.00	$352.18
A	2129-8-00133	--DEPP. 4900133 Nómina 1ra Qna de Julio 2015 Produ	$0.00	$2,189.09	$0.00	$0.00	$0.00	$2,189.09
A	2129-8-00138	--DEPP. 4900138 Nómina 2da Qna de Julio 2015 Produ	$0.00	$5,494.50	$0.00	$0.00	$0.00	$5,494.50
A	2129-8-00168	--DEPP. 4900168 Nómina 1ra Qna de Agosto 2015 Prod	$0.00	$2,243.62	$0.00	$0.00	$0.00	$2,243.62
A	2129-8-00286	--DEPP. 4900286 Nómina 1ra Qna de Septiembre 2015	$0.00	$4,563.50	$0.00	$0.00	$0.00	$4,563.50
A	2129-8-00298	--DEPP 4900298 Nomina 2da Qna Septiembre Produccio	$0.00	$4,757.08	$0.00	$0.00	$0.00	$4,757.08
A	2129-8-00317	--DEPP 4900317 Nomina 1ra Qna de Octubre Produccio	$0.00	$678.46	$0.00	$0.00	$0.00	$678.46
A	2129-8-00321	--DEPP 4900321 Nomina 1ra Qna de Octubre Sistema d	$0.00	$4,563.50	$0.00	$0.00	$0.00	$4,563.50
A	2129-8-00323	--DEPP 4900323 Nomina 1ra Qna de Octubre Cultura F	$0.00	$856.92	$0.00	$0.00	$0.00	$856.92
A	2129-8-00325	--DEPP 4900325 Nomina 1ra Qna de Octubre Seguimien	$0.00	$196.40	$0.00	$0.00	$0.00	$196.40
A	2129-8-00351	--DEPP 4900351 Nomina 2da Qna de Octubre Sistema d	$0.00	$91.27	$0.00	$0.00	$0.00	$91.27
A	2129-8-00354	--DEPP 4900354 Nomina 2da Qna de Octubre Produccio	$0.00	$6,917.73	$0.00	$0.00	$0.00	$6,917.73
A	2129-8-00394	--DEPP 4900394 Nomina 2da Qna de Noviembre Producc	$0.00	$2,576.56	$0.00	$0.00	$0.00	$2,576.56
A	2129-8-00400	--DEPP 4900400 Nomina 2da Qna de Noviembre inspecc	$0.00	$3,899.48	$0.00	$0.00	$0.00	$3,899.48
A	2200	PASIVO NO CIRCULANTE	$0.00	$5,850,419.71	$0.00	$2,260.00	$0.00	$5,852,679.71
A	2240	PASIVOS DIFERIDOS A LARGO PLAZO	$0.00	$2,131,204.18	$0.00	$0.00	$0.00	$2,131,204.18
A	2249	OTROS PASIVOS DIFERIDOS A LARGO PLAZO	$0.00	$2,131,204.18	$0.00	$0.00	$0.00	$2,131,204.18
A	2249-1	FRANCISCO ALEJANDRO GARCÍA HERNÁNDEZ	$0.00	$2,131,204.18	$0.00	$0.00	$0.00	$2,131,204.18
A	2249-1-00001	--Fidefomi	$0.00	$39,849.55	$0.00	$0.00	$0.00	$39,849.55
A	2249-1-00002	--Instituto Mexicano del Seguro Social	$0.00	$1,805,838.25	$0.00	$0.00	$0.00	$1,805,838.25
A	2249-1-00003	--Francisco Alejandro García Hernández	$0.00	$285,516.38	$0.00	$0.00	$0.00	$285,516.38
A	2250	FONDOS Y BIENES DE TERCEROS EN GARANTÍA Y/O ADMINISTRACIÓN A LARGO PLAZO	$0.00	$3,719,215.53	$0.00	$2,260.00	$0.00	$3,721,475.53
A	2251	FONDOS EN GARANTÍA A LARGO PLAZO	$0.00	$3,719,215.53	$0.00	$2,260.00	$0.00	$3,721,475.53
A	2251-0001	DEPOSITOS EN GARANTÍA	$0.00	$3,641,309.99	$0.00	$0.00	$0.00	$3,641,309.99
A	2251-0002	REPARACION DE DAÑO	$0.00	$61,405.54	$0.00	$2,260.00	$0.00	$63,665.54

COMISION FORESTAL DEL ESTADO
ESTADO DE MICHOACAN
Balanza de Comprobación del 01/ene./2024 al 29/feb./2024
Cuentas con saldos y movimientos acumulado. (De la cuenta: 1000 a la 9999)

Usr: SUPERVISOR
Rep: rptBalanzaComprobacion

Fecha y hora de Impresión | 14/sep./2024 11:12 a. m.

			SALDO ANTERIOR		MOVIMIENTOS		SALDO ACTUAL	
Nat.	Cuenta	Nombre de la cuenta	DEUDOR	ACREEDOR	DEUDOR	ACREEDOR	DEUDOR	ACREEDOR
A	2251-0003	Elabor. y supervis. de técnicas de programas de rep. de daño de terrenos forestales cuenta 5988 Banbajio	$0.00	$16,500.00	$0.00	$0.00	$0.00	$16,500.00
A	3000	HACIENDA PÚBLICA/ PATRIMONIO	$0.00	$82,038,820.37	$9,368,166.45	$9,139,046.78	$0.00	$81,809,700.70
A	3100	HACIENDA PÚBLICA/PATRIMONIO CONTRIBUIDO	$0.00	$31,156,636.24	$309,659.32	$80,539.65	$0.00	$30,927,516.57
A	3130	ACTUALIZACIÓN DE LA HACIENDA PÚBLICA/PATRIMONIO	$0.00	$31,156,636.24	$309,659.32	$80,539.65	$0.00	$30,927,516.57
A	3130-1	PATRIMONIO	$0.00	$24,727,014.35	$0.00	$0.00	$0.00	$24,727,014.35
A	3130-1-00001	--Capital	$0.00	$24,727,014.35	$0.00	$0.00	$0.00	$24,727,014.35
A	3130-2	ALMACÉN DE MATERIALES	$0.00	$6,429,621.89	$309,659.32	$80,539.65	$0.00	$6,200,502.22
A	3130-2-00001	--Almacén Generál	$0.00	$6,429,621.89	$309,659.32	$80,539.65	$0.00	$6,200,502.22
A	3200	HACIENDA PÚBLICA /PATRIMONIO GENERADO	$0.00	$50,882,184.13	$9,058,507.13	$9,058,507.13	$0.00	$50,882,184.13
A	3210	RESULTADOS DEL EJERCICIO (AHORRO/ DESAHORRO)	$0.00	$9,058,507.13	$9,058,507.13	$0.00	$0.00	$0.00
A	3210-2023	Resultado del Ejercicio Actual 2023	$0.00	$9,058,507.13	$9,058,507.13	$0.00	$0.00	$0.00
A	3220	RESULTADOS DE EJERCICIOS ANTERIORES	$0.00	$44,647,651.72	$0.00	$9,058,507.13	$0.00	$53,706,158.85
A	3220-1	RESULTADO DE EJERCICIOS ANTERIORES	$0.00	$2,669.86	$0.00	$0.00	$0.00	$2,669.86
A	3220-1-00001	--Resultado de Ejercicios Anteriores	$0.00	$5,565.90	$0.00	$0.00	$0.00	$5,565.90
A	3220-1-00002	--Ejercicio 2006	$0.00	-$9,789.17	$0.00	$0.00	$0.00	-$9,789.17
A	3220-1-00003	--Ejercicio 2007	$0.00	$13,341.97	$0.00	$0.00	$0.00	$13,341.97
A	3220-1-00004	--Ejercicio 2008	$0.00	$14,917.91	$0.00	$0.00	$0.00	$14,917.91
A	3220-1-00005	--Ejercicio 2009	$0.00	-$1,385.38	$0.00	$0.00	$0.00	-$1,385.38
A	3220-1-00006	--Ejercicio 2010	$0.00	-$19,369.54	$0.00	$0.00	$0.00	-$19,369.54
A	3220-1-00007	--Ejercicio 2011	$0.00	-$611.83	$0.00	$0.00	$0.00	-$611.83
A	3220-2012	--Resultado del Ejercicio Anterior 2012	$0.00	$592,719.58	$0.00	$0.00	$0.00	$592,719.58
A	3220-2013	--Resultado del Ejercicio Anterior 2013	$0.00	$746,359.94	$0.00	$0.00	$0.00	$746,359.94
A	3220-2014	--Resultado del Ejercicio Anterior 2014	$0.00	$1,221,678.74	$0.00	$0.00	$0.00	$1,221,678.74
A	3220-2015	--Resultado del Ejercicio Anterior 2015	$0.00	$11,149,003.15	$0.00	$0.00	$0.00	$11,149,003.15
A	3220-2016	--Resultado del Ejercicio Anterior 2016	$0.00	$3,596,079.23	$0.00	$0.00	$0.00	$3,596,079.23
A	3220-2017	Resultado del Ejercicio Anterior 2017	$0.00	$1,732,616.95	$0.00	$0.00	$0.00	$1,732,616.95
A	3220-2018	Resultado del Ejercicio Anterior 2018	$0.00	$4,918,335.41	$0.00	$0.00	$0.00	$4,918,335.41
A	3220-2019	RESULTADO DE EJERCICIOS ANTERIORES 2019	$0.00	-$731,442.94	$0.00	$0.00	$0.00	-$731,442.94
A	3220-2020	RESULTADO DE EJERCICIOS ANTERIORES 2020	$0.00	$8,990,962.62	$0.00	$0.00	$0.00	$8,990,962.62
A	3220-2021	RESULTADO DE EJERCICIOS ANTERIORES 2021	$0.00	$3,767,776.56	$0.00	$0.00	$0.00	$3,767,776.56
A	3220-2022	RESULTADO DE EJERCICIOS ANTERIORES 2022	$0.00	$8,660,892.62	$0.00	$0.00	$0.00	$8,660,892.62
A	3220-2023	RESULTADO DE EJERCICIOS ANTERIORES 2023	$0.00	$0.00	$0.00	$9,058,507.13	$0.00	$9,058,507.13
A	3250	RECTIFICACIONES DE RESULTADOS DE EJERCICIOS ANTERIORES	$0.00	-$2,823,974.72	$0.00	$0.00	$0.00	-$2,823,974.72
A	3252	CAMBIOS POR ERRORES CONTABLES	$0.00	-$2,823,974.72	$0.00	$0.00	$0.00	-$2,823,974.72
A	3252-0001	REMANTES EJERCICIOS ANTERIORES	$0.00	-$2,823,474.72	$0.00	$0.00	$0.00	-$2,823,474.72
A	3252-0002	OMISION DE REGISTROS	$0.00	-$500.00	$0.00	$0.00	$0.00	-$500.00
A	4000	INGRESOS Y OTROS BENEFICIOS	$0.00	$0.00	$0.00	$51,261,521.93	$0.00	$51,261,521.93

COMISION FORESTAL DEL ESTADO
ESTADO DE MICHOACAN
Balanza de Comprobación del 01/ene./2024 al 29/feb./2024
Cuentas con saldos y movimientos acumulado. (De la cuenta: 1000 a la 9999)

Usr: SUPERVISOR
Rep: rptBalanzaComprobacion

Fecha y hora de Impresión 14/sep./2024 11:12 a. m.

			SALDO ANTERIOR		MOVIMIENTOS		SALDO ACTUAL	
Nat.	Cuenta	Nombre de la cuenta	DEUDOR	ACREEDOR	DEUDOR	ACREEDOR	DEUDOR	ACREEDOR
A	4200	PARTICIPACIONES, APORTACIONES, CONVENIOS, INCENTIVOS DERIVADOS DE LA COLABORACIÓN FISCAL, FONDOS DISTINTOS DE APORTACIONES, TRANSFERENCIAS, ASIGNACIONES, SUBSIDIOS Y SUBVENCIONES, Y PENSIONES Y JUBILACIONES	$0.00	$0.00	$0.00	$51,261,095.65	$0.00	$51,261,095.65
A	4210	PARTICIPACIONES, APORTACIONES, CONVENIOS, INCENTIVOS DERIVADOS DE LA COLABORACIÓN FISCAL Y FONDOS DISTINTOS DE APORTACIONES	$0.00	$0.00	$0.00	$12,988,272.95	$0.00	$12,988,272.95
A	4213	CONVENIOS	$0.00	$0.00	$0.00	$12,988,272.95	$0.00	$12,988,272.95
A	4213-23	Aportaciones de particulares para obras y acciones	$0.00	$0.00	$0.00	$12,988,272.95	$0.00	$12,988,272.95
A	4213-23-0005	CALIDRA DE OCCIDENTE	$0.00	$0.00	$0.00	$149,845.35	$0.00	$149,845.35
A	4213-23-0030	INMOBILIARIA Y CONSTRUCTORA SOLORZANO S.A. DE C.V.	$0.00	$0.00	$0.00	$135,155.32	$0.00	$135,155.32
A	4213-23-0039	ARCELORMITTAL LAS TRUCHAS SA DE CV	$0.00	$0.00	$0.00	$10,996,728.40	$0.00	$10,996,728.40
A	4213-23-0084	REMANENTE DE CONVENIOS	$0.00	$0.00	$0.00	$529,660.00	$0.00	$529,660.00
A	4213-23-0087	REMANENTE SUPERVISION DE SERVICIOS AMBIENTALES	$0.00	$0.00	$0.00	$54,352.40	$0.00	$54,352.40
A	4213-23-0091	REMANENTE ANALISIS DE SEMILLAS EJIDO VERDE 2022	$0.00	$0.00	$0.00	$4,656.20	$0.00	$4,656.20
A	4213-23-0092	REMANENTE SEMBRANDO VIDA	$0.00	$0.00	$0.00	$949,201.73	$0.00	$949,201.73
A	4213-23-0093	REMANENTE AL PROGRAMA DE INCENDIOS FORESTALES 2023 MUNICIPIO DE MORELIA	$0.00	$0.00	$0.00	$135,000.00	$0.00	$135,000.00
A	4213-23-0094	REMANENTES AL DONATIVO INCENDIOS 2021	$0.00	$0.00	$0.00	$33,673.55	$0.00	$33,673.55
A	4220	TRANSFERENCIAS, ASIGNACIONES, SUBSIDIOS Y SUBVENCIONES, Y PENSIONES Y JUBILACIONES	$0.00	$0.00	$0.00	$38,272,822.70	$0.00	$38,272,822.70
A	4223	SUBSIDIOS Y SUBVENCIONES	$0.00	$0.00	$0.00	$38,272,822.70	$0.00	$38,272,822.70
A	4223-01	Subsidios y Subvenciones recibidos de la Federación	$0.00	$0.00	$0.00	$38,272,822.70	$0.00	$38,272,822.70
A	4223-01-0001	Transferencias, Asignaciones, Subsidios y Otras Ayudas (Fondo 02)	$0.00	$0.00	$0.00	$19,307,417.45	$0.00	$19,307,417.45
A	4223-01-0004	Transferencias, Asignaciones, Subsidios y Otras Ayudas (Fondo 09)	$0.00	$0.00	$0.00	$18,965,405.25	$0.00	$18,965,405.25
A	4300	OTROS INGRESOS Y BENEFICIOS	$0.00	$0.00	$0.00	$426.28	$0.00	$426.28
A	4310	INGRESOS FINANCIEROS	$0.00	$0.00	$0.00	$426.28	$0.00	$426.28
A	4311	INTERESES GANADOS DE TÍTULOS, VALORES Y DEMÁS INSTRUMENTOS FINANCIEROS	$0.00	$0.00	$0.00	$194.28	$0.00	$194.28
A	4311-01	PRODUCTOS FINANCIEROS	$0.00	$0.00	$0.00	$194.28	$0.00	$194.28
A	4311-01-00016	–CTA. CH. 4058893009	$0.00	$0.00	$0.00	$0.08	$0.00	$0.08
A	4311-01-00033	CTA BANBAJIO 8005	$0.00	$0.00	$0.00	$0.95	$0.00	$0.95
A	4311-01-00035	BANBAJIOCUENTA 25792359	$0.00	$0.00	$0.00	$0.91	$0.00	$0.91
A	4311-01-00040	INTERESES CTA9314	$0.00	$0.00	$0.00	$151.81	$0.00	$151.81
A	4311-01-00043	BAJIO No 034327395	$0.00	$0.00	$0.00	$58.68	$0.00	$58.68
A	4311-01-00044	BAJIO No 034507665	$0.00	$0.00	$0.00	$1.31	$0.00	$1.31
A	4311-01-00045	Banbajio Cta 34966283	$0.00	$0.00	$0.00	$8.94	$0.00	$8.94
A	4311-01-00047	Banbajio cuenta 38367140	$0.00	$0.00	$0.00	$8.25	$0.00	$8.25
A	4311-01-00048	CTA. 38367322	$0.00	$0.00	$0.00	$3.19	$0.00	$3.19
A	4311-01-00049	Banbajio cuenta 38367439	$0.00	$0.00	$0.00	-$2.94	$0.00	-$2.94

COMISION FORESTAL DEL ESTADO
ESTADO DE MICHOACAN
Balanza de Comprobación del 01/ene./2024 al 29/feb./2024
Cuentas con saldos y movimientos acumulado. (De la cuenta: 1000 a la 9999)

Usr: SUPERVISOR
Rep: rptBalanzaComprobacion

Fecha y hora de Impresión 14/sep./2024 11:12 a. m.

			SALDO ANTERIOR		MOVIMIENTOS		SALDO ACTUAL	
Nat.	Cuenta	Nombre de la cuenta	DEUDOR	ACREEDOR	DEUDOR	ACREEDOR	DEUDOR	ACREEDOR
A	4311-01-00050	Banbajio cuenta 38367488	$0.00	$0.00	$0.00	-$17.71	$0.00	-$17.71
A	4311-01-00051	Banbajio Cuenta 39541412	$0.00	$0.00	$0.00	-$11.52	$0.00	-$11.52
A	4311-01-00052	Banbajio 38367553	$0.00	$0.00	$0.00	-$3.83	$0.00	-$3.83
A	4311-01-00053	Banbajio Cuenta 38367611	$0.00	$0.00	$0.00	-$2.61	$0.00	-$2.61
A	4311-01-00054	Banbajio Cuenta 38367660	$0.00	$0.00	$0.00	-$1.41	$0.00	-$1.41
A	4311-01-00056	Banbajio cuenta 38367769	$0.00	$0.00	$0.00	$2.51	$0.00	$2.51
A	4311-01-00057	Banbajio cuenta 38367827	$0.00	$0.00	$0.00	$15.93	$0.00	$15.93
A	4311-01-00058	Banbajio cuenta 38367850	$0.00	$0.00	$0.00	$2.23	$0.00	$2.23
A	4311-01-00059	Banbajio Cuenta 39229513	$0.00	$0.00	$0.00	$0.27	$0.00	$0.27
A	4311-01-00060	Banbajio cuenta 39540992	$0.00	$0.00	$0.00	-$3.45	$0.00	-$3.45
A	4311-01-00061	Banbajio cuenta 39541347	$0.00	$0.00	$0.00	-$14.80	$0.00	-$14.80
A	4311-01-00062	Banbajio cuenta 39541412	$0.00	$0.00	$0.00	-$10.11	$0.00	-$10.11
A	4311-01-00063	Banbajio cuenta 39541842	$0.00	$0.00	$0.00	-$1.91	$0.00	-$1.91
A	4311-01-00064	Banbajio 39542139	$0.00	$0.00	$0.00	$5.81	$0.00	$5.81
A	4311-01-00065	Banbajio 40007908	$0.00	$0.00	$0.00	$2.63	$0.00	$2.63
A	4311-01-00067	Banbajio 431101	$0.00	$0.00	$0.00	$1.07	$0.00	$1.07
A	4319	OTROS INGRESOS FINANCIEROS	$0.00	$0.00	$0.00	$232.00	$0.00	$232.00
A	4319-03	BONIFICACIONES BANCARIAS	$0.00	$0.00	$0.00	$232.00	$0.00	$232.00
D	5000	GASTOS Y OTRAS PÉRDIDAS	$0.00	$0.00	$37,145,811.88	$0.00	$37,145,811.88	$0.00
D	5100	GASTOS DE FUNCIONAMIENTO	$0.00	$0.00	$18,275,668.92	$0.00	$18,275,668.92	$0.00
D	5110	SERVICIOS PERSONALES	$0.00	$0.00	$17,061,094.25	$0.00	$17,061,094.25	$0.00
D	5111	REMUNERACIONES AL PERSONAL DE CARÁCTER PERMANENTE	$0.00	$0.00	$7,751,643.51	$0.00	$7,751,643.51	$0.00
D	5111-11301	Sueldos base	$0.00	$0.00	$7,751,643.51	$0.00	$7,751,643.51	$0.00
D	5112	REMUNERACIONES AL PERSONAL DE CARÁCTER TRANSITORIO	$0.00	$0.00	$2,141,816.47	$0.00	$2,141,816.47	$0.00
D	5112-12201	Sueldos base al personal eventual	$0.00	$0.00	$2,141,816.47	$0.00	$2,141,816.47	$0.00
D	5113	REMUNERACIONES ADICIONALES Y ESPECIALES	$0.00	$0.00	$4,315,795.04	$0.00	$4,315,795.04	$0.00
D	5113-13417	Bono sindical	$0.00	$0.00	$4,315,795.04	$0.00	$4,315,795.04	$0.00
D	5114	SEGURIDAD SOCIAL	$0.00	$0.00	$2,851,839.23	$0.00	$2,851,839.23	$0.00
D	5114-14103	Aportaciones al IMSS	$0.00	$0.00	$2,851,839.23	$0.00	$2,851,839.23	$0.00
D	5120	MATERIALES Y SUMINISTROS	$0.00	$0.00	$224,443.10	$0.00	$224,443.10	$0.00
D	5121	MATERIALES DE ADMINISTRACIÓN, EMISIÓN DE DOCUMENTOS Y ARTÍCULOS OFICIALES	$0.00	$0.00	$16,649.59	$0.00	$16,649.59	$0.00
D	5121-21101	Materiales y útiles de oficina	$0.00	$0.00	$9,755.84	$0.00	$9,755.84	$0.00
D	5121-21401	Materiales y útiles para el procesamiento en equipos y bienes informáticos	$0.00	$0.00	$2,600.00	$0.00	$2,600.00	$0.00
D	5121-21601	Material de limpieza	$0.00	$0.00	$4,293.75	$0.00	$4,293.75	$0.00
D	5122	ALIMENTOS Y UTENSILIOS	$0.00	$0.00	$9,220.00	$0.00	$9,220.00	$0.00
D	5122-22104	Productos alimenticios para el personal en las instalaciones de las dependencias y entidades	$0.00	$0.00	$9,220.00	$0.00	$9,220.00	$0.00

COMISION FORESTAL DEL ESTADO
ESTADO DE MICHOACAN
Balanza de Comprobación del 01/ene./2024 al 29/feb./2024
Cuentas con saldos y movimientos acumulado. (De la cuenta: 1000 a la 9999)

			SALDO ANTERIOR		MOVIMIENTOS		SALDO ACTUAL	
Nat.	Cuenta	Nombre de la cuenta	DEUDOR	ACREEDOR	DEUDOR	ACREEDOR	DEUDOR	ACREEDOR
D	5123	MATERIAS PRIMAS Y MATERIALES DE PRODUCCIÓN Y COMERCIALIZACIÓN	$0.00	$0.00	$7,538.87	$0.00	$7,538.87	$0.00
D	5123-23101	Productos alimenticios, agropecuarios y forestales adquiridos como materia prima	$0.00	$0.00	$7,198.87	$0.00	$7,198.87	$0.00
D	5123-23501	Productos químicos farmacéuticos y de laboratorio adquiridos como materia prima	$0.00	$0.00	$340.00	$0.00	$340.00	$0.00
D	5124	MATERIALES Y ARTÍCULOS DE CONSTRUCCIÓN Y DE REPARACIÓN	$0.00	$0.00	$1,009.99	$0.00	$1,009.99	$0.00
D	5124-24601	Material eléctrico y electrónico	$0.00	$0.00	$1,009.99	$0.00	$1,009.99	$0.00
D	5126	COMBUSTIBLES, LUBRICANTES Y ADITIVOS	$0.00	$0.00	$185,677.05	$0.00	$185,677.05	$0.00
D	5126-26103	Combustibles, lubricantes y aditivos para vehículos terrestres, aéreos, marítimos, lacustres y fluviales destinados a servicios administrativos	$0.00	$0.00	$152,508.95	$0.00	$152,508.95	$0.00
D	5126-26104	Combustibles, lubricantes y aditivos para vehículos terrestres, aéreos, marítimos, lacustres y fluviales asignados a funcionarios públicos	$0.00	$0.00	$33,168.10	$0.00	$33,168.10	$0.00
D	5127	VESTUARIO, BLANCOS, PRENDAS DE PROTECCIÓN Y ARTÍCULOS DEPORTIVOS	$0.00	$0.00	$3,897.60	$0.00	$3,897.60	$0.00
D	5127-27101	Vestuario y uniformes	$0.00	$0.00	$3,897.60	$0.00	$3,897.60	$0.00
D	5129	HERRAMIENTAS, REFACCIONES Y ACCESORIOS MENORES	$0.00	$0.00	$450.00	$0.00	$450.00	$0.00
D	5129-29301	Refacciones y accesorios menores de mobiliario y equipo de administración, educacional y recreativo	$0.00	$0.00	$450.00	$0.00	$450.00	$0.00
D	5130	SERVICIOS GENERALES	$0.00	$0.00	$990,131.57	$0.00	$990,131.57	$0.00
D	5131	SERVICIOS BÁSICOS	$0.00	$0.00	$103,525.63	$0.00	$103,525.63	$0.00
D	5131-31101	Servicio de energía eléctrica en edificaciones oficiales	$0.00	$0.00	$94,147.00	$0.00	$94,147.00	$0.00
D	5131-31401	SERVICIO TELEFÓNICO CONVENCIONAL.	$0.00	$0.00	$2,219.00	$0.00	$2,219.00	$0.00
D	5131-31602	Servicios de telecomunicaciones	$0.00	$0.00	$2,295.63	$0.00	$2,295.63	$0.00
D	5131-31801	Servicio postal	$0.00	$0.00	$1,500.00	$0.00	$1,500.00	$0.00
D	5131-31902	Contratación de otros servicios	$0.00	$0.00	$3,364.00	$0.00	$3,364.00	$0.00
D	5132	SERVICIOS DE ARRENDAMIENTO	$0.00	$0.00	$60,992.80	$0.00	$60,992.80	$0.00
D	5132-32201	Arrendamiento de edificios y locales	$0.00	$0.00	$13,316.80	$0.00	$13,316.80	$0.00
D	5132-32302	Arrendamiento de mobiliario	$0.00	$0.00	$47,676.00	$0.00	$47,676.00	$0.00
D	5133	SERVICIOS PROFESIONALES, CIENTÍFICOS Y TÉCNICOS Y OTROS SERVICIOS	$0.00	$0.00	$21,198.23	$0.00	$21,198.23	$0.00
D	5133-33304	Otros servicios profesionales científicos y técnicos	$0.00	$0.00	$15,867.93	$0.00	$15,867.93	$0.00
D	5133-33602	Otros servicios comerciales	$0.00	$0.00	$3,817.82	$0.00	$3,817.82	$0.00
D	5133-33604	Impresión y elaboración de material informativo derivado de la operación y administración de los entes públicos	$0.00	$0.00	$1,512.48	$0.00	$1,512.48	$0.00
D	5134	SERVICIOS FINANCIEROS, BANCARIOS Y COMERCIALES	$0.00	$0.00	$190,579.70	$0.00	$190,579.70	$0.00
D	5134-34102	Comisiones bancarias	$0.00	$0.00	$232.00	$0.00	$232.00	$0.00
D	5134-34701	Fletes y maniobras	$0.00	$0.00	$190,347.70	$0.00	$190,347.70	$0.00
D	5135	SERVICIOS DE INSTALACIÓN, REPARACIÓN, MANTENIMIENTO Y CONSERVACIÓN	$0.00	$0.00	$39,678.73	$0.00	$39,678.73	$0.00

			SALDO ANTERIOR		MOVIMIENTOS		SALDO ACTUAL	
Nat.	Cuenta	Nombre de la cuenta	DEUDOR	ACREEDOR	DEUDOR	ACREEDOR	DEUDOR	ACREEDOR
D	5135-35101	Mantenimiento y conservación de inmuebles para la prestación de servicios administrativos	$0.00	$0.00	$1,819.40	$0.00	$1,819.40	$0.00
D	5135-35401	Instalación, reparación y mantenimiento de equipo e instrumental médico y de laboratorio	$0.00	$0.00	$350.00	$0.00	$350.00	$0.00
D	5135-35501	Reparación, mantenimiento y conservación de equipo de transporte	$0.00	$0.00	$2,647.12	$0.00	$2,647.12	$0.00
D	5135-35701	Instalación, reparación, mantenimiento y conservación de maquinaria y equipo de uso administrativo	$0.00	$0.00	$34,862.21	$0.00	$34,862.21	$0.00
D	5136	SERVICIOS DE COMUNICACIÓN SOCIAL Y PUBLICIDAD	$0.00	$0.00	$2,982.36	$0.00	$2,982.36	$0.00
D	5136-36101	Difusión de mensajes sobre programas y actividades gubernamentales	$0.00	$0.00	$2,982.36	$0.00	$2,982.36	$0.00
D	5137	SERVICIOS DE TRASLADO Y VIÁTICOS	$0.00	$0.00	$65,282.59	$0.00	$65,282.59	$0.00
D	5137-37501	Viáticos nacionales	$0.00	$0.00	$65,282.59	$0.00	$65,282.59	$0.00
D	5138	SERVICIOS OFICIALES	$0.00	$0.00	$42,973.56	$0.00	$42,973.56	$0.00
D	5138-38101	Gastos de ceremonial	$0.00	$0.00	$3,500.00	$0.00	$3,500.00	$0.00
D	5138-38301	Congresos y convenciones	$0.00	$0.00	$39,473.56	$0.00	$39,473.56	$0.00
D	5139	OTROS SERVICIOS GENERALES	$0.00	$0.00	$462,917.97	$0.00	$462,917.97	$0.00
D	5139-39207	Otros derechos	$0.00	$0.00	$66,180.52	$0.00	$66,180.52	$0.00
D	5139-39801	Impuesto sobre nóminas y similares	$0.00	$0.00	$396,737.45	$0.00	$396,737.45	$0.00
D	5200	TRANSFERENCIAS, ASIGNACIONES, SUBSIDIOS Y OTRAS AYUDAS	$0.00	$0.00	$18,065,800.00	$0.00	$18,065,800.00	$0.00
D	5220	TRANSFERENCIAS AL RESTO DEL SECTOR PÚBLICO	$0.00	$0.00	$18,065,800.00	$0.00	$18,065,800.00	$0.00
D	5221	TRANSFERENCIAS A ENTIDADES PARAESTATALES	$0.00	$0.00	$18,065,800.00	$0.00	$18,065,800.00	$0.00
D	5221-42104	Transferencias otorgadas a entidades paraestatales para subsidios y otras ayudas	$0.00	$0.00	$18,065,800.00	$0.00	$18,065,800.00	$0.00
D	5500	OTROS GASTOS Y PÉRDIDAS EXTRAORDINARIAS	$0.00	$0.00	$804,342.96	$0.00	$804,342.96	$0.00
D	5510	ESTIMACIONES, DEPRECIACIONES, DETERIOROS, OBSOLESCENCIA Y AMORTIZACIONES	$0.00	$0.00	$804,342.96	$0.00	$804,342.96	$0.00
D	5515	DEPRECIACIÓN DE BIENES MUEBLES	$0.00	$0.00	$804,342.96	$0.00	$804,342.96	$0.00
D	5515-51101	DEPRECIACION ACUMULADA DE MOBILIARIO Y EQUIPO	$0.00	$0.00	$71,233.22	$0.00	$71,233.22	$0.00
D	5515-51501	DEPRECIACION ACUMULADA DE BIENES INFORMATICOS	$0.00	$0.00	$305,669.34	$0.00	$305,669.34	$0.00
D	5515-51901	DEPRECIACION ACUMULADA DE EQUIPO DE ADMINISTRACION	$0.00	$0.00	$8,255.22	$0.00	$8,255.22	$0.00
D	5515-52101	DEPRECIACION ACUMULADA DE EQUIPOS Y APARATOS AUDIVISUALES	$0.00	$0.00	$8,469.48	$0.00	$8,469.48	$0.00
D	5515-52301	DEPRECIACION ACUMULADA DE CAMARAS FOTOGRAFICAS	$0.00	$0.00	$22,262.46	$0.00	$22,262.46	$0.00
D	5515-53101	DEPRECIACION ACUMULADA DE EQUIPO MEDICO Y DE LABORATORIO	$0.00	$0.00	$114,482.86	$0.00	$114,482.86	$0.00
D	5515-53201	Depreciación acumulada de instrumental medico y de laboratorio	$0.00	$0.00	$293.08	$0.00	$293.08	$0.00
D	5515-56101	|DEPRECIACION ACUMULADA DE MAQ Y EQUIPO AGROPECUARIO	$0.00	$0.00	$210,798.08	$0.00	$210,798.08	$0.00
D	5515-56401	DEPRECIACION ACUMULADA DE SISTEMA DE AIRE ACONDICIONADO	$0.00	$0.00	$599.34	$0.00	$599.34	$0.00

			SALDO ANTERIOR		MOVIMIENTOS		SALDO ACTUAL	
Nat.	Cuenta	Nombre de la cuenta	DEUDOR	ACREEDOR	DEUDOR	ACREEDOR	DEUDOR	ACREEDOR
D	5515-56501	DEPRECIACION ACUMULADA DE EQUIPO DE COMUNICACION Y	$0.00	$0.00	$28,240.48	$0.00	$28,240.48	$0.00
D	5515-56601	DEPRECIACION ACUMULADA DE MAQUINARIA, OTROS EQUIPOS Y	$0.00	$0.00	$509.96	$0.00	$509.96	$0.00
D	5515-56701	DEPRECIACION ACUMULADA DE HERRAMIENTAS	$0.00	$0.00	$32,813.62	$0.00	$32,813.62	$0.00
D	5515-56901	DEPRECIACION ACUMULADA DE EQUIPO DE BOMBEO	$0.00	$0.00	$715.82	$0.00	$715.82	$0.00
D	7000	CUENTAS DE ORDEN CONTABLES	$0.00	$0.00	$2,260.00	$2,260.00	$0.00	$0.00
A	7300	AVALES Y GARANTÍAS	$0.00	$0.00	$2,260.00	$2,260.00	$0.00	$0.00
D	7330	FIANZAS Y GARANTÍAS RECIBIDAS POR DEUDAS A COBRAR	$3,446,052.05	$0.00	$2,260.00	$0.00	$3,448,312.05	$0.00
D	7330-01	INGRESOS POR DEPOSITOS EN GARANTIA	$3,356,145.51	$0.00	$0.00	$0.00	$3,356,145.51	$0.00
D	7330-02	INGRESOS POR DEPOSITOS EN GARANTIA CARPITEROS	$12,001.00	$0.00	$0.00	$0.00	$12,001.00	$0.00
D	7330-03	INGRESO POR MULTAS POR REPARACION DE DAÑO	$61,405.54	$0.00	$2,260.00	$0.00	$63,665.54	$0.00
D	7330-04	Elabor. y supervis. de técnicas de programas de rep. de daño de terrenos forestales cuenta 5988 Banbajio	$16,500.00	$0.00	$0.00	$0.00	$16,500.00	$0.00
A	7340	FIANZAS Y GARANTÍAS RECIBIDAS	$0.00	$3,446,052.05	$0.00	$2,260.00	$0.00	$3,448,312.05
A	7340-01	DEPOSITOS EN GARANTIA INGRESOS	$0.00	$3,356,145.51	$0.00	$0.00	$0.00	$3,356,145.51
A	7340-02	Ingresos por Depositos en Garantia Carpinteros	$0.00	$12,001.00	$0.00	$0.00	$0.00	$12,001.00
A	7340-03	INGRESOS POR MULTAS POR REPARACION DE DAÑO	$0.00	$61,405.54	$0.00	$2,260.00	$0.00	$63,665.54
A	7340-04	Elabor. y supervis. de técnicas de programas de rep. de daño de terrenos forestales cuenta 5988 Banbajio	$0.00	$16,500.00	$0.00	$0.00	$0.00	$16,500.00
D	8000	CUENTAS DE ORDEN PRESUPUESTARIAS	$0.00	$0.00	$718,727,759.56	$718,727,759.56	$0.00	$0.00
D	8100	LEY DE INGRESOS	$0.00	$0.00	$283,845,687.74	$283,845,687.74	$0.00	$0.00
D	8110	LEY DE INGRESOS ESTIMADA	$0.00	$0.00	$184,308,581.01	$0.00	$184,308,581.01	$0.00
D	8110-73	Ingresos por Venta de Bienes y Prestación de Servicios de Entidades Paraestatales y Fideicomisos No Empresariales y No Financieros	$0.00	$0.00	$444,643.97	$0.00	$444,643.97	$0.00
D	8110-73-4	REMENENTES DE CUOTAS DE PADRON FORESTALES	$0.00	$0.00	$44,643.97	$0.00	$44,643.97	$0.00
D	8110-73-5	CUOTAS DE PADRON FORESTAL 2023	$0.00	$0.00	$400,000.00	$0.00	$400,000.00	$0.00
D	8110-83	Convenios	$0.00	$0.00	$7,986,873.04	$0.00	$7,986,873.04	$0.00
D	8110-83-23	Aportaciones de particulares para obras y acciones	$0.00	$0.00	$7,986,873.04	$0.00	$7,986,873.04	$0.00
D	8110-83-23-0005	CALIDRA DE OCCIDENTE	$0.00	$0.00	$149,845.35	$0.00	$149,845.35	$0.00
D	8110-83-23-0030	INMOBILIARIA Y CONSTRUCTORA SOLORZANO S.A. DE C.V.	$0.00	$0.00	$135,155.32	$0.00	$135,155.32	$0.00
D	8110-83-23-0039	ARCELORMITTAL LAS TRUCHAS SA DE CV	$0.00	$0.00	$5,995,328.49	$0.00	$5,995,328.49	$0.00
D	8110-83-23-0084	REMANENTE DE CONVENIOS	$0.00	$0.00	$529,660.00	$0.00	$529,660.00	$0.00
D	8110-83-23-0087	REMANENTE SUPERVISION DE SERVICIOS AMBIENTALES	$0.00	$0.00	$54,352.40	$0.00	$54,352.40	$0.00
D	8110-83-23-0091	REMANENTE ANALISIS DE SEMILLAS EJIDO VERDE 2022	$0.00	$0.00	$4,656.20	$0.00	$4,656.20	$0.00
D	8110-83-23-0092	REMANENTE SEMBRANDO VIDA	$0.00	$0.00	$949,201.73	$0.00	$949,201.73	$0.00
D	8110-83-23-0093	REMANENTE AL PROGRAMA DE INCENDIOS FORESTALES 2023 MUNICIPIO DE MORELIA	$0.00	$0.00	$135,000.00	$0.00	$135,000.00	$0.00
D	8110-83-23-0094	REMANENTES AL DONATIVO INCENDIOS 2021	$0.00	$0.00	$33,673.55	$0.00	$33,673.55	$0.00
D	8110-93	Subsidios y Subvenciones	$0.00	$0.00	$175,877,064.00	$0.00	$175,877,064.00	$0.00
D	8110-93-01	Subsidios y Subvenciones recibidos de la Federación	$0.00	$0.00	$175,877,064.00	$0.00	$175,877,064.00	$0.00

COMISION FORESTAL DEL ESTADO
ESTADO DE MICHOACAN
Balanza de Comprobación del 01/ene./2024 al 29/feb./2024
Cuentas con saldos y movimientos acumulado. (De la cuenta: 1000 a la 9999)

Usr: SUPERVISOR
Rep: rptBalanzaComprobacion

Fecha y hora de Impresión | 14/sep./2024 11:12 a. m.

			SALDO ANTERIOR		MOVIMIENTOS		SALDO ACTUAL	
Nat.	Cuenta	Nombre de la cuenta	DEUDOR	ACREEDOR	DEUDOR	ACREEDOR	DEUDOR	ACREEDOR
D	8110-93-01-0001	Transferencias, Asignaciones, Subsidios y Otras Ayudas (Fondo 02)	$0.00	$0.00	$39,436,769.00	$0.00	$39,436,769.00	$0.00
D	8110-93-01-0004	Transferencias, Asignaciones, Subsidios y Otras Ayudas (Fondo 09)	$0.00	$0.00	$136,440,295.00	$0.00	$136,440,295.00	$0.00
A	8120	LEY DE INGRESOS POR EJECUTAR	$0.00	$0.00	$51,261,289.93	$189,309,980.92	$0.00	$138,048,690.99
A	8120-73	Ingresos por Venta de Bienes y Prestación de Servicios de Entidades Paraestatales y Fideicomisos No Empresariales y No Financieros	$0.00	$0.00	$0.00	$444,643.97	$0.00	$444,643.97
A	8120-73-4	REMENENTES DE CUOTAS DE PADRON FORESTALES	$0.00	$0.00	$0.00	$44,643.97	$0.00	$44,643.97
A	8120-73-5	CUOTAS DE PADRON FORESTAL 2023	$0.00	$0.00	$0.00	$400,000.00	$0.00	$400,000.00
A	8120-79-01	Otros Ingresos, Intereses Ganados de Títulos, Valores y demás Instrumentos Financieros	$0.00	$0.00	$194.28	$0.00	$0.00	-$194.28
A	8120-79-01-01	PRODUCTOS FINANCIEROS	$0.00	$0.00	$194.28	$0.00	$0.00	-$194.28
A	8120-79-01-01-00016	--CTA. CH. 4058893009	$0.00	$0.00	$0.08	$0.00	$0.00	-$0.08
A	8120-79-01-01-00033	CTA BANBAJIO 8005	$0.00	$0.00	$0.95	$0.00	$0.00	-$0.95
A	8120-79-01-01-00035	BANBAJIOCUENTA 25792359	$0.00	$0.00	$0.91	$0.00	$0.00	-$0.91
A	8120-79-01-01-00040	INTERESES CTA9314	$0.00	$0.00	$151.81	$0.00	$0.00	-$151.81
A	8120-79-01-01-00043	BAJIO No 034327395	$0.00	$0.00	$58.68	$0.00	$0.00	-$58.68
A	8120-79-01-01-00044	BAJIO No 034507665	$0.00	$0.00	$1.31	$0.00	$0.00	-$1.31
A	8120-79-01-01-00045	Banbajio Cta 34966283	$0.00	$0.00	$8.94	$0.00	$0.00	-$8.94
A	8120-79-01-01-00047	Banbajio cuenta 38367140	$0.00	$0.00	$8.25	$0.00	$0.00	-$8.25
A	8120-79-01-01-00048	CTA. 38367322	$0.00	$0.00	$3.19	$0.00	$0.00	-$3.19
A	8120-79-01-01-00049	Banbajio cuenta 38367439	$0.00	$0.00	-$2.94	$0.00	$0.00	$2.94
A	8120-79-01-01-00050	Banbajio cuenta 38367488	$0.00	$0.00	-$17.71	$0.00	$0.00	$17.71
A	8120-79-01-01-00051	Banbajio Cuenta 39541412	$0.00	$0.00	-$11.52	$0.00	$0.00	$11.52
A	8120-79-01-01-00052	Banbajio 38367553	$0.00	$0.00	-$3.83	$0.00	$0.00	$3.83
A	8120-79-01-01-00053	Banbajio Cuenta 38367611	$0.00	$0.00	-$2.61	$0.00	$0.00	$2.61
A	8120-79-01-01-00054	Banbajio Cuenta 38367660	$0.00	$0.00	-$1.41	$0.00	$0.00	$1.41
A	8120-79-01-01-00056	Banbajio cuenta 38367769	$0.00	$0.00	$2.51	$0.00	$0.00	-$2.51
A	8120-79-01-01-00057	Banbajio cuenta 38367827	$0.00	$0.00	$15.93	$0.00	$0.00	-$15.93
A	8120-79-01-01-00058	Banbajio cuenta 38367850	$0.00	$0.00	$2.23	$0.00	$0.00	-$2.23
A	8120-79-01-01-00059	Banbajio Cuenta 39229513	$0.00	$0.00	$0.27	$0.00	$0.00	-$0.27
A	8120-79-01-01-00060	Banbajio cuenta 39540992	$0.00	$0.00	-$3.45	$0.00	$0.00	$3.45
A	8120-79-01-01-00061	Banbajio cuenta 39541347	$0.00	$0.00	-$14.80	$0.00	$0.00	$14.80
A	8120-79-01-01-00062	Banbajio cuenta 39541412	$0.00	$0.00	-$10.11	$0.00	$0.00	$10.11
A	8120-79-01-01-00063	Banbajio cuenta 39541842	$0.00	$0.00	-$1.91	$0.00	$0.00	$1.91
A	8120-79-01-01-00064	Banbajio 39542139	$0.00	$0.00	$5.81	$0.00	$0.00	-$5.81
A	8120-79-01-01-00065	Banbajio 40007908	$0.00	$0.00	$2.63	$0.00	$0.00	-$2.63
A	8120-79-01-01-00067	Banbajio 431101	$0.00	$0.00	$1.07	$0.00	$0.00	-$1.07
A	8120-83	Convenios	$0.00	$0.00	$12,988,272.95	$12,988,272.95	$0.00	$0.00
A	8120-83-23	Aportaciones de particulares para obras y acciones	$0.00	$0.00	$12,988,272.95	$12,988,272.95	$0.00	$0.00
A	8120-83-23-0005	CALIDRA DE OCCIDENTE	$0.00	$0.00	$149,845.35	$149,845.35	$0.00	$0.00

			SALDO ANTERIOR		MOVIMIENTOS		SALDO ACTUAL	
Nat.	Cuenta	Nombre de la cuenta	DEUDOR	ACREEDOR	DEUDOR	ACREEDOR	DEUDOR	ACREEDOR
A	8120-83-23-0030	INMOBILIARIA Y CONSTRUCTORA SOLORZANO S.A. DE C.V.	$0.00	$0.00	$135,155.32	$135,155.32	$0.00	$0.00
A	8120-83-23-0039	ARCELORMITTAL LAS TRUCHAS SA DE CV	$0.00	$0.00	$10,996,728.40	$10,996,728.40	$0.00	$0.00
A	8120-83-23-0084	REMANENTE DE CONVENIOS	$0.00	$0.00	$529,660.00	$529,660.00	$0.00	$0.00
A	8120-83-23-0087	REMANENTE SUPERVISION DE SERVICIOS AMBIENTALES	$0.00	$0.00	$54,352.40	$54,352.40	$0.00	$0.00
A	8120-83-23-0091	REMANENTE ANALISIS DE SEMILLAS EJIDO VERDE 2022	$0.00	$0.00	$4,656.20	$4,656.20	$0.00	$0.00
A	8120-83-23-0092	REMANENTE SEMBRANDO VIDA	$0.00	$0.00	$949,201.73	$949,201.73	$0.00	$0.00
A	8120-83-23-0093	REMANENTE AL PROGRAMA DE INCENDIOS FORESTALES 2023 MUNICIPIO DE MORELIA	$0.00	$0.00	$135,000.00	$135,000.00	$0.00	$0.00
A	8120-83-23-0094	REMANENTES AL DONATIVO INCENDIOS 2021	$0.00	$0.00	$33,673.55	$33,673.55	$0.00	$0.00
A	8120-93	Subsidios y Subvenciones	$0.00	$0.00	$38,272,822.70	$175,877,064.00	$0.00	$137,604,241.30
A	8120-93-01	Subsidios y Subvenciones recibidos de la Federación	$0.00	$0.00	$38,272,822.70	$175,877,064.00	$0.00	$137,604,241.30
A	8120-93-01-0001	Transferencias, Asignaciones, Subsidios y Otras Ayudas (Fondo 02)	$0.00	$0.00	$19,307,417.45	$39,436,769.00	$0.00	$20,129,351.55
A	8120-93-01-0004	Transferencias, Asignaciones, Subsidios y Otras Ayudas (Fondo 09)	$0.00	$0.00	$18,965,405.25	$136,440,295.00	$0.00	$117,474,889.75
D	8130	MODIFICACIONES A LA LEY DE INGRESOS ESTIMADA	$0.00	$0.00	$5,001,399.91	$0.00	$5,001,399.91	$0.00
D	8130-83	Convenios	$0.00	$0.00	$5,001,399.91	$0.00	$5,001,399.91	$0.00
D	8130-83-23	Aportaciones de particulares para obras y acciones	$0.00	$0.00	$5,001,399.91	$0.00	$5,001,399.91	$0.00
D	8130-83-23-0039	ARCELORMITTAL LAS TRUCHAS SA DE CV	$0.00	$0.00	$5,001,399.91	$0.00	$5,001,399.91	$0.00
A	8140	LEY DE INGRESOS DEVENGADA	$0.00	$0.00	$43,274,416.89	$51,261,289.93	$0.00	$7,986,873.04
A	8140-79-01	Otros Ingresos, Intereses Ganados de Títulos, Valores y demás Instrumentos Financieros	$0.00	$0.00	$194.28	$194.28	$0.00	$0.00
A	8140-79-01-01	PRODUCTOS FINANCIEROS	$0.00	$0.00	$194.28	$194.28	$0.00	$0.00
A	8140-79-01-01-00016	--CTA. CH. 4058893009	$0.00	$0.00	$0.08	$0.08	$0.00	$0.00
A	8140-79-01-01-00033	CTA BANBAJIO 8005	$0.00	$0.00	$0.95	$0.95	$0.00	$0.00
A	8140-79-01-01-00035	BANBAJIOCUENTA 25792359	$0.00	$0.00	$0.91	$0.91	$0.00	$0.00
A	8140-79-01-01-00040	INTERESES CTA9314	$0.00	$0.00	$151.81	$151.81	$0.00	$0.00
A	8140-79-01-01-00043	BAJIO No 034327395	$0.00	$0.00	$58.68	$58.68	$0.00	$0.00
A	8140-79-01-01-00044	BAJIO No 034507665	$0.00	$0.00	$1.31	$1.31	$0.00	$0.00
A	8140-79-01-01-00045	Banbajio Cta 34966283	$0.00	$0.00	$8.94	$8.94	$0.00	$0.00
A	8140-79-01-01-00047	Banbajio cuenta 38367140	$0.00	$0.00	$8.25	$8.25	$0.00	$0.00
A	8140-79-01-01-00048	CTA. 38367322	$0.00	$0.00	$3.19	$3.19	$0.00	$0.00
A	8140-79-01-01-00049	Banbajio cuenta 38367439	$0.00	$0.00	-$2.94	-$2.94	$0.00	$0.00
A	8140-79-01-01-00050	Banbajio cuenta 38367488	$0.00	$0.00	-$17.71	-$17.71	$0.00	$0.00
A	8140-79-01-01-00051	Banbajio Cuenta 39541412	$0.00	$0.00	-$11.52	-$11.52	$0.00	$0.00
A	8140-79-01-01-00052	Banbajio 38367553	$0.00	$0.00	-$3.83	-$3.83	$0.00	$0.00
A	8140-79-01-01-00053	Banbajio Cuenta 38367611	$0.00	$0.00	-$2.61	-$2.61	$0.00	$0.00
A	8140-79-01-01-00054	Banbajio Cuenta 38367660	$0.00	$0.00	-$1.41	-$1.41	$0.00	$0.00
A	8140-79-01-01-00056	Banbajio cuenta 38367769	$0.00	$0.00	$2.51	$2.51	$0.00	$0.00
A	8140-79-01-01-00057	Banbajio cuenta 38367827	$0.00	$0.00	$15.93	$15.93	$0.00	$0.00
A	8140-79-01-01-00058	Banbajio cuenta 38367850	$0.00	$0.00	$2.23	$2.23	$0.00	$0.00
A	8140-79-01-01-00059	Banbajio Cuenta 39229513	$0.00	$0.00	$0.27	$0.27	$0.00	$0.00

COMISION FORESTAL DEL ESTADO
ESTADO DE MICHOACAN
Balanza de Comprobación del 01/ene./2024 al 29/feb./2024
Cuentas con saldos y movimientos acumulado. (De la cuenta: 1000 a la 9999)

Usr: SUPERVISOR
Rep: rptBalanzaComprobacion

Fecha y hora de Impresión | 14/sep./2024 11:12 a. m.

			SALDO ANTERIOR		MOVIMIENTOS		SALDO ACTUAL	
Nat.	Cuenta	Nombre de la cuenta	DEUDOR	ACREEDOR	DEUDOR	ACREEDOR	DEUDOR	ACREEDOR
A	8140-79-01-01-00060	Banbajio cuenta 39540992	$0.00	$0.00	-$3.45	-$3.45	$0.00	$0.00
A	8140-79-01-01-00061	Banbajio cuenta 39541347	$0.00	$0.00	-$14.80	-$14.80	$0.00	$0.00
A	8140-79-01-01-00062	Banbajio cuenta 39541412	$0.00	$0.00	-$10.11	-$10.11	$0.00	$0.00
A	8140-79-01-01-00063	Banbajio cuenta 39541842	$0.00	$0.00	-$1.91	-$1.91	$0.00	$0.00
A	8140-79-01-01-00064	Banbajio 39542139	$0.00	$0.00	$5.81	$5.81	$0.00	$0.00
A	8140-79-01-01-00065	Banbajio 40007908	$0.00	$0.00	$2.63	$2.63	$0.00	$0.00
A	8140-79-01-01-00067	Banbajio 431101	$0.00	$0.00	$1.07	$1.07	$0.00	$0.00
A	8140-83	Convenios	$0.00	$0.00	$5,001,399.91	$12,988,272.95	$0.00	$7,986,873.04
A	8140-83-23	Aportaciones de particulares para obras y acciones	$0.00	$0.00	$5,001,399.91	$12,988,272.95	$0.00	$7,986,873.04
A	8140-83-23-0005	CALIDRA DE OCCIDENTE	$0.00	$0.00	$0.00	$149,845.35	$0.00	$149,845.35
A	8140-83-23-0030	INMOBILIARIA Y CONSTRUCTORA SOLORZANO S.A. DE C.V.	$0.00	$0.00	$0.00	$135,155.32	$0.00	$135,155.32
A	8140-83-23-0039	ARCELORMITTAL LAS TRUCHAS SA DE CV	$0.00	$0.00	$5,001,399.91	$10,996,728.40	$0.00	$5,995,328.49
A	8140-83-23-0084	REMANENTE DE CONVENIOS	$0.00	$0.00	$0.00	$529,660.00	$0.00	$529,660.00
A	8140-83-23-0087	REMANENTE SUPERVISION DE SERVICIOS AMBIENTALES	$0.00	$0.00	$0.00	$54,352.40	$0.00	$54,352.40
A	8140-83-23-0091	REMANENTE ANALISIS DE SEMILLAS EJIDO VERDE 2022	$0.00	$0.00	$0.00	$4,656.20	$0.00	$4,656.20
A	8140-83-23-0092	REMANENTE SEMBRANDO VIDA	$0.00	$0.00	$0.00	$949,201.73	$0.00	$949,201.73
A	8140-83-23-0093	REMANENTE AL PROGRAMA DE INCENDIOS FORESTALES 2023 MUNICIPIO DE MORELIA	$0.00	$0.00	$0.00	$135,000.00	$0.00	$135,000.00
A	8140-83-23-0094	REMANENTES AL DONATIVO INCENDIOS 2021	$0.00	$0.00	$0.00	$33,673.55	$0.00	$33,673.55
A	8140-93	Subsidios y Subvenciones	$0.00	$0.00	$38,272,822.70	$38,272,822.70	$0.00	$0.00
A	8140-93-01	Subsidios y Subvenciones recibidos de la Federación	$0.00	$0.00	$38,272,822.70	$38,272,822.70	$0.00	$0.00
A	8140-93-01-0001	Transferencias, Asignaciones, Subsidios y Otras Ayudas (Fondo 02)	$0.00	$0.00	$19,307,417.45	$19,307,417.45	$0.00	$0.00
A	8140-93-01-0004	Transferencias, Asignaciones, Subsidios y Otras Ayudas (Fondo 09)	$0.00	$0.00	$18,965,405.25	$18,965,405.25	$0.00	$0.00
A	8150	LEY DE INGRESOS RECAUDADA	$0.00	$0.00	$0.00	$43,274,416.89	$0.00	$43,274,416.89
A	8150-79-01	Otros Ingresos, Intereses Ganados de Títulos, Valores y demás Instrumentos Financieros	$0.00	$0.00	$0.00	$194.28	$0.00	$194.28
A	8150-79-01-01	PRODUCTOS FINANCIEROS	$0.00	$0.00	$0.00	$194.28	$0.00	$194.28
A	8150-79-01-01-00016	--CTA. CH. 4058893009	$0.00	$0.00	$0.00	$0.08	$0.00	$0.08
A	8150-79-01-01-00033	CTA BANBAJIO 8005	$0.00	$0.00	$0.00	$0.95	$0.00	$0.95
A	8150-79-01-01-00035	BANBAJIOCUENTA 25792359	$0.00	$0.00	$0.00	$0.91	$0.00	$0.91
A	8150-79-01-01-00040	INTERESES CTA9314	$0.00	$0.00	$0.00	$151.81	$0.00	$151.81
A	8150-79-01-01-00043	BAJIO No 034327395	$0.00	$0.00	$0.00	$58.68	$0.00	$58.68
A	8150-79-01-01-00044	BAJIO No 034507665	$0.00	$0.00	$0.00	$1.31	$0.00	$1.31
A	8150-79-01-01-00045	Banbajio Cta 34966283	$0.00	$0.00	$0.00	$8.94	$0.00	$8.94
A	8150-79-01-01-00047	Banbajio cuenta 38367140	$0.00	$0.00	$0.00	$8.25	$0.00	$8.25
A	8150-79-01-01-00048	CTA. 38367322	$0.00	$0.00	$0.00	$3.19	$0.00	$3.19
A	8150-79-01-01-00049	Banbajio cuenta 38367439	$0.00	$0.00	$0.00	-$2.94	$0.00	-$2.94
A	8150-79-01-01-00050	Banbajio cuenta 38367488	$0.00	$0.00	$0.00	-$17.71	$0.00	-$17.71
A	8150-79-01-01-00051	Banbajio Cuenta 39541412	$0.00	$0.00	$0.00	-$11.52	$0.00	-$11.52
A	8150-79-01-01-00052	Banbajio 38367553	$0.00	$0.00	$0.00	-$3.83	$0.00	-$3.83

			SALDO ANTERIOR		MOVIMIENTOS		SALDO ACTUAL	
Nat.	Cuenta	Nombre de la cuenta	DEUDOR	ACREEDOR	DEUDOR	ACREEDOR	DEUDOR	ACREEDOR
A	8150-79-01-01-00053	Banbajio Cuenta 38367611	$0.00	$0.00	$0.00	-$2.61	$0.00	-$2.61
A	8150-79-01-01-00054	Banbajio Cuenta 38367660	$0.00	$0.00	$0.00	-$1.41	$0.00	-$1.41
A	8150-79-01-01-00056	Banbajio cuenta 38367769	$0.00	$0.00	$0.00	$2.51	$0.00	$2.51
A	8150-79-01-01-00057	Banbajio cuenta 38367827	$0.00	$0.00	$0.00	$15.93	$0.00	$15.93
A	8150-79-01-01-00058	Banbajio cuenta 38367850	$0.00	$0.00	$0.00	$2.23	$0.00	$2.23
A	8150-79-01-01-00059	Banbajio Cuenta 39229513	$0.00	$0.00	$0.00	$0.27	$0.00	$0.27
A	8150-79-01-01-00060	Banbajio cuenta 39540992	$0.00	$0.00	$0.00	-$3.45	$0.00	-$3.45
A	8150-79-01-01-00061	Banbajio cuenta 39541347	$0.00	$0.00	$0.00	-$14.80	$0.00	-$14.80
A	8150-79-01-01-00062	Banbajio cuenta 39541412	$0.00	$0.00	$0.00	-$10.11	$0.00	-$10.11
A	8150-79-01-01-00063	Banbajio cuenta 39541842	$0.00	$0.00	$0.00	-$1.91	$0.00	-$1.91
A	8150-79-01-01-00064	Banbajio 39542139	$0.00	$0.00	$0.00	$5.81	$0.00	$5.81
A	8150-79-01-01-00065	Banbajio 40007908	$0.00	$0.00	$0.00	$2.63	$0.00	$2.63
A	8150-79-01-01-00067	Banbajio 431101	$0.00	$0.00	$0.00	$1.07	$0.00	$1.07
A	8150-83	Convenios	$0.00	$0.00	$0.00	$5,001,399.91	$0.00	$5,001,399.91
A	8150-83-23	Aportaciones de particulares para obras y acciones	$0.00	$0.00	$0.00	$5,001,399.91	$0.00	$5,001,399.91
A	8150-83-23-0039	ARCELORMITTAL LAS TRUCHAS SA DE CV	$0.00	$0.00	$0.00	$5,001,399.91	$0.00	$5,001,399.91
A	8150-93	Subsidios y Subvenciones	$0.00	$0.00	$0.00	$38,272,822.70	$0.00	$38,272,822.70
A	8150-93-01	Subsidios y Subvenciones recibidos de la Federación	$0.00	$0.00	$0.00	$38,272,822.70	$0.00	$38,272,822.70
A	8150-93-01-0001	Transferencias, Asignaciones, Subsidios y Otras Ayudas (Fondo 02)	$0.00	$0.00	$0.00	$19,307,417.45	$0.00	$19,307,417.45
A	8150-93-01-0004	Transferencias, Asignaciones, Subsidios y Otras Ayudas (Fondo 09)	$0.00	$0.00	$0.00	$18,965,405.25	$0.00	$18,965,405.25
A	8200	PRESUPUESTO DE EGRESOS	$0.00	$0.00	$434,882,071.82	$434,882,071.82	$0.00	$0.00
A	8210	PRESUPUESTO DE EGRESOS APROBADO	$0.00	$0.00	$0.00	$184,308,581.01	$0.00	$184,308,581.01
A	8210-1101-U9102-U0910-39801-1	Impuesto sobre nóminas y similares G. Corriente	$0.00	$0.00	$0.00	$2,066,932.00	$0.00	$2,066,932.00
A	8210-1101-U9103-U0910-22104-1	Productos alimenticios para el personal en las instalaciones de las dependencias y entidades G. Corriente	$0.00	$0.00	$0.00	$15,389.00	$0.00	$15,389.00
A	8210-1101-U9103-U0910-27101-1	Vestuario y uniformes G. Corriente	$0.00	$0.00	$0.00	$2,730,411.00	$0.00	$2,730,411.00
A	8210-1101-U9103-U0910-29601-1	Refacciones y accesorios menores de equipo de transporte G. Corriente	$0.00	$0.00	$0.00	$100,000.00	$0.00	$100,000.00
A	8210-1101-U9103-U0910-35501-1	Reparación, mantenimiento y conservación de equipo de transporte G. Corriente	$0.00	$0.00	$0.00	$250,000.00	$0.00	$250,000.00
A	8210-1101-U9104-U0910-42104-1	Transferencias otorgadas a entidades paraestatales para subsidios y otras ayudas G. Corriente	$0.00	$0.00	$0.00	$18,000,000.00	$0.00	$18,000,000.00
A	8210-1101-U9209-U0920-21101-1	Materiales y útiles de oficina G. Corriente	$0.00	$0.00	$0.00	$110,000.00	$0.00	$110,000.00
A	8210-1101-U9209-U0920-21201-1	Materiales y útiles de impresión y reproducción G. Corriente	$0.00	$0.00	$0.00	$35,000.00	$0.00	$35,000.00
A	8210-1101-U9209-U0920-21601-1	Material de limpieza G. Corriente	$0.00	$0.00	$0.00	$8,000.00	$0.00	$8,000.00

			SALDO ANTERIOR		MOVIMIENTOS		SALDO ACTUAL	
Nat.	Cuenta	Nombre de la cuenta	DEUDOR	ACREEDOR	DEUDOR	ACREEDOR	DEUDOR	ACREEDOR
A	8210-1101-U9209-U0920-22104-1	Productos alimenticios para el personal en las instalaciones de las dependencias y entidades G. Corriente	$0.00	$0.00	$0.00	$60,000.00	$0.00	$60,000.00
A	8210-1101-U9209-U0920-22301-1	Utensilios para el servicio de alimentación G. Corriente	$0.00	$0.00	$0.00	$7,000.00	$0.00	$7,000.00
A	8210-1101-U9209-U0920-24601-1	Material eléctrico y electrónico G. Corriente	$0.00	$0.00	$0.00	$21,500.00	$0.00	$21,500.00
A	8210-1101-U9209-U0920-26103-1	Combustibles, lubricantes y aditivos para vehículos terrestres, aéreos, marítimos, lacustres y fluviales destinados a servicios administrativos G. Corriente	$0.00	$0.00	$0.00	$85,500.00	$0.00	$85,500.00
A	8210-1101-U9209-U0920-27201-1	Prendas de protección personal G. Corriente	$0.00	$0.00	$0.00	$75,000.00	$0.00	$75,000.00
A	8210-1101-U9209-U0920-29201-1	Refacciones y accesorios menores de edificios G. Corriente	$0.00	$0.00	$0.00	$8,500.00	$0.00	$8,500.00
A	8210-1101-U9209-U0920-29301-1	Refacciones y accesorios menores de mobiliario y equipo de administración, educacional y recreativo G. Corriente	$0.00	$0.00	$0.00	$10,000.00	$0.00	$10,000.00
A	8210-1101-U9209-U0920-29401-1	Refacciones y accesorios para equipo de cómputo G. Corriente	$0.00	$0.00	$0.00	$40,000.00	$0.00	$40,000.00
A	8210-1101-U9209-U0920-29601-1	Refacciones y accesorios menores de equipo de transporte G. Corriente	$0.00	$0.00	$0.00	$100,000.00	$0.00	$100,000.00
A	8210-1101-U9209-U0920-29801-1	Refacciones y accesorios menores de maquinaria y otros equipos G. Corriente	$0.00	$0.00	$0.00	$6,000.00	$0.00	$6,000.00
A	8210-1101-U9209-U0920-32302-1	Arrendamiento de mobiliario G. Corriente	$0.00	$0.00	$0.00	$60,000.00	$0.00	$60,000.00
A	8210-1101-U9209-U0920-33401-1	Servicios de capacitación a servidores públicos G. Corriente	$0.00	$0.00	$0.00	$50,000.00	$0.00	$50,000.00
A	8210-1101-U9209-U0920-34501-1	Seguros de bienes patrimoniales G. Corriente	$0.00	$0.00	$0.00	$15,000.00	$0.00	$15,000.00
A	8210-1101-U9209-U0920-35201-1	Instalación, Reparación y Mantenimiento de Mobiliario y Equipo de Administración, Educacional y Recreativo G. Corriente	$0.00	$0.00	$0.00	$20,000.00	$0.00	$20,000.00
A	8210-1101-U9209-U0920-35301-1	Instalación, Reparación y Mantenimiento de Equipo de Cómputo y Tecnología de la Información G. Corriente	$0.00	$0.00	$0.00	$19,100.00	$0.00	$19,100.00
A	8210-1101-U9209-U0920-35501-1	Reparación, mantenimiento y conservación de equipo de transporte G. Corriente	$0.00	$0.00	$0.00	$50,000.00	$0.00	$50,000.00
A	8210-1101-U9209-U0920-35701-1	Instalación, reparación, mantenimiento y conservación de maquinaria y equipo de uso administrativo G. Corriente	$0.00	$0.00	$0.00	$10,000.00	$0.00	$10,000.00
A	8210-1101-U9209-U0920-37201-1	Pasajes terrestres nacionales G. Corriente	$0.00	$0.00	$0.00	$3,500.00	$0.00	$3,500.00
A	8210-1101-U9209-U0920-37501-1	Viáticos nacionales G. Corriente	$0.00	$0.00	$0.00	$34,000.00	$0.00	$34,000.00
A	8210-1101-U9209-U0920-38301-1	Congresos y convenciones G. Corriente	$0.00	$0.00	$0.00	$50,000.00	$0.00	$50,000.00
A	8210-1101-U9209-U0920-39202-1	Valores de tránsito, placas, tarjetas y calcomanías G. Corriente	$0.00	$0.00	$0.00	$2,600.00	$0.00	$2,600.00
A	8210-1101-U9209-U0920-39207-1	Otros derechos G. Corriente	$0.00	$0.00	$0.00	$4,000.00	$0.00	$4,000.00

			SALDO ANTERIOR		MOVIMIENTOS		SALDO ACTUAL	
Nat.	Cuenta	Nombre de la cuenta	DEUDOR	ACREEDOR	DEUDOR	ACREEDOR	DEUDOR	ACREEDOR
A	8210-1101-U9301-U0930-21101-1	Materiales y útiles de oficina G. Corriente	$0.00	$0.00	$0.00	$71,000.00	$0.00	$71,000.00
A	8210-1101-U9301-U0930-23101-1	Productos alimenticios, agropecuarios y forestales adquiridos como materia prima G. Corriente	$0.00	$0.00	$0.00	$1,343,727.21	$0.00	$1,343,727.21
A	8210-1101-U9301-U0930-23701-1	Productos de cuero, piel, plástico y hule adquiridos como materia prima G. Corriente	$0.00	$0.00	$0.00	$1,357,428.15	$0.00	$1,357,428.15
A	8210-1101-U9301-U0930-23901-1	Otros productos adquiridos como materia prima G. Corriente	$0.00	$0.00	$0.00	$920,000.00	$0.00	$920,000.00
A	8210-1101-U9301-U0930-24801-1	Materiales complementarios G. Corriente	$0.00	$0.00	$0.00	$250,000.00	$0.00	$250,000.00
A	8210-1101-U9301-U0930-26103-1	Combustibles, lubricantes y aditivos para vehículos terrestres, aéreos, marítimos, lacustres y fluviales destinados a servicios administrativos G. Corriente	$0.00	$0.00	$0.00	$500,000.00	$0.00	$500,000.00
A	8210-1101-U9301-U0930-26104-1	Combustibles, lubricantes y aditivos para vehículos terrestres, aéreos, marítimos, lacustres y fluviales asignados a funcionarios públicos G. Corriente	$0.00	$0.00	$0.00	$452,181.64	$0.00	$452,181.64
A	8210-1101-U9401-U0940-21101-1	Materiales y útiles de oficina G. Corriente	$0.00	$0.00	$0.00	$88,000.00	$0.00	$88,000.00
A	8210-1101-U9401-U0940-21201-1	Materiales y útiles de impresión y reproducción G. Corriente	$0.00	$0.00	$0.00	$65,000.00	$0.00	$65,000.00
A	8210-1101-U9401-U0940-21503-1	Material de fotografía, cinematografía, televisión y grabación G. Corriente	$0.00	$0.00	$0.00	$5,000.00	$0.00	$5,000.00
A	8210-1101-U9401-U0940-22104-1	Productos alimenticios para el personal en las instalaciones de las dependencias y entidades G. Corriente	$0.00	$0.00	$0.00	$70,000.00	$0.00	$70,000.00
A	8210-1101-U9401-U0940-25201-1	Fertilizantes, pesticidas y otros agroquímicos G. Corriente	$0.00	$0.00	$0.00	$5,000.00	$0.00	$5,000.00
A	8210-1101-U9401-U0940-25301-1	Medicinas y productos farmacéuticos G. Corriente	$0.00	$0.00	$0.00	$97,500.00	$0.00	$97,500.00
A	8210-1101-U9401-U0940-25501-1	Materiales, accesorios y suministros de laboratorio G. Corriente	$0.00	$0.00	$0.00	$100,000.00	$0.00	$100,000.00
A	8210-1101-U9401-U0940-26103-1	Combustibles, lubricantes y aditivos para vehículos terrestres, aéreos, marítimos, lacustres y fluviales destinados a servicios administrativos G. Corriente	$0.00	$0.00	$0.00	$213,102.00	$0.00	$213,102.00
A	8210-1101-U9401-U0940-27201-1	Prendas de protección personal G. Corriente	$0.00	$0.00	$0.00	$563,158.00	$0.00	$563,158.00
A	8210-1101-U9401-U0940-29101-1	Herramientas menores G. Corriente	$0.00	$0.00	$0.00	$250,000.00	$0.00	$250,000.00
A	8210-1101-U9401-U0940-29401-1	Refacciones y accesorios para equipo de cómputo G. Corriente	$0.00	$0.00	$0.00	$30,000.00	$0.00	$30,000.00
A	8210-1101-U9401-U0940-29601-1	Refacciones y accesorios menores de equipo de transporte G. Corriente	$0.00	$0.00	$0.00	$300,000.00	$0.00	$300,000.00
A	8210-1101-U9401-U0940-42104-1	Transferencias otorgadas a entidades paraestatales para subsidios y otras ayudas G. Corriente	$0.00	$0.00	$0.00	$7,983,240.00	$0.00	$7,983,240.00
A	8210-1101-U9501-U0950-42104-1	Transferencias otorgadas a entidades paraestatales para subsidios y otras ayudas G. Corriente	$0.00	$0.00	$0.00	$560,000.00	$0.00	$560,000.00
A	8210-1101-U9602-U0960-33106-1	Auditorías, evaluaciones, dictámenes fiscales y de seguridad social G. Corriente	$0.00	$0.00	$0.00	$165,000.00	$0.00	$165,000.00

			SALDO ANTERIOR		MOVIMIENTOS		SALDO ACTUAL	
Nat.	Cuenta	Nombre de la cuenta	DEUDOR	ACREEDOR	DEUDOR	ACREEDOR	DEUDOR	ACREEDOR
A	8210-1412-U9611-U0960-31101-1	Servicio de energía eléctrica en edificaciones oficiales G. Corriente	$0.00	$0.00	$0.00	$150,000.00	$0.00	$150,000.00
A	8210-1412-U9611-U0960-31301-1	Servicio de agua G. Corriente	$0.00	$0.00	$0.00	$80,000.00	$0.00	$80,000.00
A	8210-1412-U9611-U0960-31401-1	SERVICIO TELEFÓNICO CONVENCIONAL. G. Corriente	$0.00	$0.00	$0.00	$40,000.00	$0.00	$40,000.00
A	8210-1412-U9611-U0960-32201-1	Arrendamiento de edificios y locales G. Corriente	$0.00	$0.00	$0.00	$80,000.00	$0.00	$80,000.00
A	8210-1412-U9611-U0960-32301-1	Arrendamiento de equipo de cómputo y bienes informáticos G. Corriente	$0.00	$0.00	$0.00	$50,000.00	$0.00	$50,000.00
A	8210-1413-U9611-U0960-31301-1	Servicio de agua G. Corriente	$0.00	$0.00	$0.00	$22,643.97	$0.00	$22,643.97
A	8210-1413-U9611-U0960-32201-1	Arrendamiento de edificios y locales G. Corriente	$0.00	$0.00	$0.00	$22,000.00	$0.00	$22,000.00
A	8210-1506-U9102-U0910-11301-1	Sueldos base G. Corriente	$0.00	$0.00	$0.00	$60,000,000.00	$0.00	$60,000,000.00
A	8210-1506-U9102-U0910-12201-1	Sueldos base al personal eventual G. Corriente	$0.00	$0.00	$0.00	$20,426,683.00	$0.00	$20,426,683.00
A	8210-1506-U9102-U0910-13201-1	Prima vacacional G. Corriente	$0.00	$0.00	$0.00	$560,000.00	$0.00	$560,000.00
A	8210-1506-U9102-U0910-13202-1	Aguinaldo o gratificación de fin de año G. Corriente	$0.00	$0.00	$0.00	$2,600,000.00	$0.00	$2,600,000.00
A	8210-1506-U9102-U0910-13417-1	Bono sindical G. Corriente	$0.00	$0.00	$0.00	$18,000,000.00	$0.00	$18,000,000.00
A	8210-1506-U9102-U0910-14103-1	Aportaciones al IMSS G. Corriente	$0.00	$0.00	$0.00	$12,300,000.00	$0.00	$12,300,000.00
A	8210-1506-U9103-U0910-22104-1	Productos alimenticios para el personal en las instalaciones de las dependencias y entidades G. Corriente	$0.00	$0.00	$0.00	$80,000.00	$0.00	$80,000.00
A	8210-1506-U9103-U0910-26103-1	Combustibles, lubricantes y aditivos para vehículos terrestres, aéreos, marítimos, lacustres y fluviales destinados a servicios administrativos G. Corriente	$0.00	$0.00	$0.00	$300,000.00	$0.00	$300,000.00
A	8210-1506-U9103-U0910-27101-1	Vestuario y uniformes G. Corriente	$0.00	$0.00	$0.00	$50,000.00	$0.00	$50,000.00
A	8210-1506-U9103-U0910-32302-1	Arrendamiento de mobiliario G. Corriente	$0.00	$0.00	$0.00	$150,000.00	$0.00	$150,000.00
A	8210-1506-U9103-U0910-35101-1	Mantenimiento y conservación de inmuebles para la prestación de servicios administrativos G. Corriente	$0.00	$0.00	$0.00	$150,000.00	$0.00	$150,000.00
A	8210-1506-U9103-U0910-35201-1	Instalación, Reparación y Mantenimiento de Mobiliario y Equipo de Administración, Educacional y Recreativo G. Corriente	$0.00	$0.00	$0.00	$100,000.00	$0.00	$100,000.00
A	8210-1506-U9103-U0910-37201-1	Pasajes terrestres nacionales G. Corriente	$0.00	$0.00	$0.00	$30,000.00	$0.00	$30,000.00
A	8210-1506-U9103-U0910-37501-1	Viáticos nacionales G. Corriente	$0.00	$0.00	$0.00	$250,000.00	$0.00	$250,000.00
A	8210-1506-U9103-U0910-38201-1	Gastos de orden social G. Corriente	$0.00	$0.00	$0.00	$100,000.00	$0.00	$100,000.00

			SALDO ANTERIOR		MOVIMIENTOS		SALDO ACTUAL	
Nat.	Cuenta	Nombre de la cuenta	DEUDOR	ACREEDOR	DEUDOR	ACREEDOR	DEUDOR	ACREEDOR
A	8210-1506-U9103-U0910-38301-1	Congresos y convenciones G. Corriente	$0.00	$0.00	$0.00	$430,000.00	$0.00	$430,000.00
A	8210-1506-U9103-U0910-39207-1	Otros derechos G. Corriente	$0.00	$0.00	$0.00	$250,000.00	$0.00	$250,000.00
A	8210-1506-U9103-U0910-42104-1	Transferencias otorgadas a entidades paraestatales para subsidios y otras ayudas G. Corriente	$0.00	$0.00	$0.00	$150,000.00	$0.00	$150,000.00
A	8210-1506-U9103-U0910-51101-2	Mobiliario G. Capital	$0.00	$0.00	$0.00	$144,611.00	$0.00	$144,611.00
A	8210-1506-U9209-U0920-26103-1	Combustibles, lubricantes y aditivos para vehículos terrestres, aéreos, marítimos, lacustres y fluviales destinados a servicios administrativos G. Corriente	$0.00	$0.00	$0.00	$21,000.00	$0.00	$21,000.00
A	8210-1506-U9209-U0920-27101-1	Vestuario y uniformes G. Corriente	$0.00	$0.00	$0.00	$100,000.00	$0.00	$100,000.00
A	8210-1506-U9209-U0920-37501-1	Viáticos nacionales G. Corriente	$0.00	$0.00	$0.00	$26,000.00	$0.00	$26,000.00
A	8210-1506-U9209-U0920-39207-1	Otros derechos G. Corriente	$0.00	$0.00	$0.00	$3,000.00	$0.00	$3,000.00
A	8210-1506-U9209-U0920-42104-1	Transferencias otorgadas a entidades paraestatales para subsidios y otras ayudas G. Corriente	$0.00	$0.00	$0.00	$1,750,000.00	$0.00	$1,750,000.00
A	8210-1506-U9209-U0920-59101-2	Software G. Capital	$0.00	$0.00	$0.00	$100,000.00	$0.00	$100,000.00
A	8210-1506-U9301-U0930-24901-1	Otros materiales y artículos de construcción y reparación G. Corriente	$0.00	$0.00	$0.00	$57,664.00	$0.00	$57,664.00
A	8210-1506-U9301-U0930-25201-1	Fertilizantes, pesticidas y otros agroquímicos G. Corriente	$0.00	$0.00	$0.00	$2,161,298.64	$0.00	$2,161,298.64
A	8210-1506-U9301-U0930-26104-1	Combustibles, lubricantes y aditivos para vehículos terrestres, aéreos, marítimos, lacustres y fluviales asignados a funcionarios públicos G. Corriente	$0.00	$0.00	$0.00	$19,324.36	$0.00	$19,324.36
A	8210-1506-U9301-U0930-29101-1	Herramientas menores G. Corriente	$0.00	$0.00	$0.00	$250,000.00	$0.00	$250,000.00
A	8210-1506-U9301-U0930-29801-1	Refacciones y accesorios menores de maquinaria y otros equipos G. Corriente	$0.00	$0.00	$0.00	$110,250.00	$0.00	$110,250.00
A	8210-1506-U9301-U0930-31101-1	Servicio de energía eléctrica en edificaciones oficiales G. Corriente	$0.00	$0.00	$0.00	$594,611.00	$0.00	$594,611.00
A	8210-1506-U9301-U0930-31301-1	Servicio de agua G. Corriente	$0.00	$0.00	$0.00	$157,500.00	$0.00	$157,500.00
A	8210-1506-U9301-U0930-32101-1	Arrendamiento de terrenos G. Corriente	$0.00	$0.00	$0.00	$36,750.00	$0.00	$36,750.00
A	8210-1506-U9301-U0930-34701-1	Fletes y maniobras G. Corriente	$0.00	$0.00	$0.00	$85,680.00	$0.00	$85,680.00
A	8210-1506-U9301-U0930-35501-1	Reparación, mantenimiento y conservación de equipo de transporte G. Corriente	$0.00	$0.00	$0.00	$267,500.00	$0.00	$267,500.00
A	8210-1506-U9301-U0930-37501-1	Viáticos nacionales G. Corriente	$0.00	$0.00	$0.00	$204,000.00	$0.00	$204,000.00
A	8210-1506-U9301-U0930-39207-1	Otros derechos G. Corriente	$0.00	$0.00	$0.00	$55,000.00	$0.00	$55,000.00

			SALDO ANTERIOR		MOVIMIENTOS		SALDO ACTUAL	
Nat.	Cuenta	Nombre de la cuenta	DEUDOR	ACREEDOR	DEUDOR	ACREEDOR	DEUDOR	ACREEDOR
A	8210-1506-U9301-U0930-42104-1	Transferencias otorgadas a entidades paraestatales para subsidios y otras ayudas G. Corriente	$0.00	$0.00	$0.00	$2,985,000.00	$0.00	$2,985,000.00
A	8210-1506-U9301-U0930-56101-2	Maquinaria y equipo agropecuario G. Capital	$0.00	$0.00	$0.00	$110,033.00	$0.00	$110,033.00
A	8210-1506-U9401-U0940-26103-1	Combustibles, lubricantes y aditivos para vehículos terrestres, aéreos, marítimos, lacustres y fluviales destinados a servicios administrativos G. Corriente	$0.00	$0.00	$0.00	$2,030,120.00	$0.00	$2,030,120.00
A	8210-1506-U9401-U0940-31201-1	Servicio de gas G. Corriente	$0.00	$0.00	$0.00	$2,000.00	$0.00	$2,000.00
A	8210-1506-U9401-U0940-33104-1	Otras asesorías para la operación de programas G. Corriente	$0.00	$0.00	$0.00	$923,000.00	$0.00	$923,000.00
A	8210-1506-U9401-U0940-35101-1	Mantenimiento y conservación de inmuebles para la prestación de servicios administrativos G. Corriente	$0.00	$0.00	$0.00	$100,000.00	$0.00	$100,000.00
A	8210-1506-U9401-U0940-35301-1	Instalación, Reparación y Mantenimiento de Equipo de Cómputo y Tecnología de la Información G. Corriente	$0.00	$0.00	$0.00	$8,000.00	$0.00	$8,000.00
A	8210-1506-U9401-U0940-35401-1	Instalación, reparación y mantenimiento de equipo e instrumental médico y de laboratorio G. Corriente	$0.00	$0.00	$0.00	$158,000.00	$0.00	$158,000.00
A	8210-1506-U9401-U0940-35501-1	Reparación, mantenimiento y conservación de equipo de transporte G. Corriente	$0.00	$0.00	$0.00	$300,000.00	$0.00	$300,000.00
A	8210-1506-U9401-U0940-37501-1	Viáticos nacionales G. Corriente	$0.00	$0.00	$0.00	$399,200.00	$0.00	$399,200.00
A	8210-1506-U9401-U0940-39207-1	Otros derechos G. Corriente	$0.00	$0.00	$0.00	$71,000.00	$0.00	$71,000.00
A	8210-1506-U9401-U0940-51501-2	Bienes informáticos G. Capital	$0.00	$0.00	$0.00	$92,300.00	$0.00	$92,300.00
A	8210-1506-U9401-U0940-52301-2	Cámaras fotográficas y de video G. Capital	$0.00	$0.00	$0.00	$67,500.00	$0.00	$67,500.00
A	8210-1506-U9501-U0950-21101-1	Materiales y útiles de oficina G. Corriente	$0.00	$0.00	$0.00	$75,782.00	$0.00	$75,782.00
A	8210-1506-U9501-U0950-22104-1	Productos alimenticios para el personal en las instalaciones de las dependencias y entidades G. Corriente	$0.00	$0.00	$0.00	$15,000.00	$0.00	$15,000.00
A	8210-1506-U9501-U0950-24801-1	Materiales complementarios G. Corriente	$0.00	$0.00	$0.00	$9,200.00	$0.00	$9,200.00
A	8210-1506-U9501-U0950-26103-1	Combustibles, lubricantes y aditivos para vehículos terrestres, aéreos, marítimos, lacustres y fluviales destinados a servicios administrativos G. Corriente	$0.00	$0.00	$0.00	$300,000.00	$0.00	$300,000.00
A	8210-1506-U9501-U0950-27201-1	Prendas de protección personal G. Corriente	$0.00	$0.00	$0.00	$123,238.00	$0.00	$123,238.00
A	8210-1506-U9501-U0950-29101-1	Herramientas menores G. Corriente	$0.00	$0.00	$0.00	$14,480.00	$0.00	$14,480.00
A	8210-1506-U9501-U0950-35501-1	Reparación, mantenimiento y conservación de equipo de transporte G. Corriente	$0.00	$0.00	$0.00	$200,000.00	$0.00	$200,000.00
A	8210-1506-U9501-U0950-37201-1	Pasajes terrestres nacionales G. Corriente	$0.00	$0.00	$0.00	$8,300.00	$0.00	$8,300.00
A	8210-1506-U9501-U0950-37501-1	Viáticos nacionales G. Corriente	$0.00	$0.00	$0.00	$300,000.00	$0.00	$300,000.00

			SALDO ANTERIOR		MOVIMIENTOS		SALDO ACTUAL	
Nat.	Cuenta	Nombre de la cuenta	DEUDOR	ACREEDOR	DEUDOR	ACREEDOR	DEUDOR	ACREEDOR
A	8210-1506-U9501-U0950-42104-1	Transferencias otorgadas a entidades paraestatales para subsidios y otras ayudas G. Corriente	$0.00	$0.00	$0.00	$1,150,000.00	$0.00	$1,150,000.00
A	8210-1506-U9501-U0950-51501-2	Bienes informáticos G. Capital	$0.00	$0.00	$0.00	$200,000.00	$0.00	$200,000.00
A	8210-1506-U9501-U0950-54303-2	Vehículos y equipo aéreos destinados a servicios públicos y la operación de programas públicos G. Capital	$0.00	$0.00	$0.00	$104,000.00	$0.00	$104,000.00
A	8210-1506-U9602-U0960-21101-1	Materiales y útiles de oficina G. Corriente	$0.00	$0.00	$0.00	$430,000.00	$0.00	$430,000.00
A	8210-1506-U9602-U0960-21401-1	Materiales y útiles para el procesamiento en equipos y bienes informáticos G. Corriente	$0.00	$0.00	$0.00	$200,000.00	$0.00	$200,000.00
A	8210-1506-U9602-U0960-21501-1	Material de apoyo informativo G. Corriente	$0.00	$0.00	$0.00	$15,000.00	$0.00	$15,000.00
A	8210-1506-U9602-U0960-21601-1	Material de limpieza G. Corriente	$0.00	$0.00	$0.00	$200,000.00	$0.00	$200,000.00
A	8210-1506-U9602-U0960-22104-1	Productos alimenticios para el personal en las instalaciones de las dependencias y entidades G. Corriente	$0.00	$0.00	$0.00	$50,000.00	$0.00	$50,000.00
A	8210-1506-U9602-U0960-22301-1	Utensilios para el servicio de alimentación G. Corriente	$0.00	$0.00	$0.00	$10,000.00	$0.00	$10,000.00
A	8210-1506-U9602-U0960-23201-1	Insumos textiles adquiridos como materia prima G. Corriente	$0.00	$0.00	$0.00	$10,000.00	$0.00	$10,000.00
A	8210-1506-U9602-U0960-23601-1	Productos metálicos y a base de minerales no metálicos adquiridos como materia prima G. Corriente	$0.00	$0.00	$0.00	$20,000.00	$0.00	$20,000.00
A	8210-1506-U9602-U0960-23901-1	Otros productos adquiridos como materia prima G. Corriente	$0.00	$0.00	$0.00	$20,000.00	$0.00	$20,000.00
A	8210-1506-U9602-U0960-24201-1	Cemento y productos de concreto G. Corriente	$0.00	$0.00	$0.00	$110,000.00	$0.00	$110,000.00
A	8210-1506-U9602-U0960-24401-1	Madera y productos de madera G. Corriente	$0.00	$0.00	$0.00	$25,000.00	$0.00	$25,000.00
A	8210-1506-U9602-U0960-24501-1	Vidrio y productos de vidrio G. Corriente	$0.00	$0.00	$0.00	$35,000.00	$0.00	$35,000.00
A	8210-1506-U9602-U0960-24601-1	Material eléctrico y electrónico G. Corriente	$0.00	$0.00	$0.00	$50,000.00	$0.00	$50,000.00
A	8210-1506-U9602-U0960-24701-1	Artículos metálicos para la construcción G. Corriente	$0.00	$0.00	$0.00	$50,000.00	$0.00	$50,000.00
A	8210-1506-U9602-U0960-24801-1	Materiales complementarios G. Corriente	$0.00	$0.00	$0.00	$40,000.00	$0.00	$40,000.00
A	8210-1506-U9602-U0960-24901-1	Otros materiales y artículos de construcción y reparación G. Corriente	$0.00	$0.00	$0.00	$40,000.00	$0.00	$40,000.00
A	8210-1506-U9602-U0960-24903-1	Material para alcantarillado sanitario G. Corriente	$0.00	$0.00	$0.00	$10,000.00	$0.00	$10,000.00
A	8210-1506-U9602-U0960-25301-1	Medicinas y productos farmacéuticos G. Corriente	$0.00	$0.00	$0.00	$15,000.00	$0.00	$15,000.00
A	8210-1506-U9602-U0960-26103-1	Combustibles, lubricantes y aditivos para vehículos terrestres, aéreos, marítimos, lacustres y fluviales destinados a servicios administrativos G. Corriente	$0.00	$0.00	$0.00	$250,000.00	$0.00	$250,000.00

			SALDO ANTERIOR		MOVIMIENTOS		SALDO ACTUAL	
Nat.	Cuenta	Nombre de la cuenta	DEUDOR	ACREEDOR	DEUDOR	ACREEDOR	DEUDOR	ACREEDOR
A	8210-1506-U9602-U0960-26104-1	Combustibles, lubricantes y aditivos para vehículos terrestres, aéreos, marítimos, lacustres y fluviales asignados a funcionarios públicos G. Corriente	$0.00	$0.00	$0.00	$80,000.00	$0.00	$80,000.00
A	8210-1506-U9602-U0960-27101-1	Vestuario y uniformes G. Corriente	$0.00	$0.00	$0.00	$70,000.00	$0.00	$70,000.00
A	8210-1506-U9602-U0960-27301-1	Artículos deportivos G. Corriente	$0.00	$0.00	$0.00	$15,000.00	$0.00	$15,000.00
A	8210-1506-U9602-U0960-27401-1	Productos textiles G. Corriente	$0.00	$0.00	$0.00	$20,773.70	$0.00	$20,773.70
A	8210-1506-U9602-U0960-29101-1	Herramientas menores G. Corriente	$0.00	$0.00	$0.00	$70,163.00	$0.00	$70,163.00
A	8210-1506-U9602-U0960-29201-1	Refacciones y accesorios menores de edificios G. Corriente	$0.00	$0.00	$0.00	$25,000.00	$0.00	$25,000.00
A	8210-1506-U9602-U0960-29301-1	Refacciones y accesorios menores de mobiliario y equipo de administración, educacional y recreativo G. Corriente	$0.00	$0.00	$0.00	$45,000.00	$0.00	$45,000.00
A	8210-1506-U9602-U0960-29401-1	Refacciones y accesorios para equipo de cómputo G. Corriente	$0.00	$0.00	$0.00	$35,000.00	$0.00	$35,000.00
A	8210-1506-U9602-U0960-29601-1	Refacciones y accesorios menores de equipo de transporte G. Corriente	$0.00	$0.00	$0.00	$45,000.00	$0.00	$45,000.00
A	8210-1506-U9602-U0960-29801-1	Refacciones y accesorios menores de maquinaria y otros equipos G. Corriente	$0.00	$0.00	$0.00	$20,000.00	$0.00	$20,000.00
A	8210-1506-U9602-U0960-29901-1	Refacciones y accesorios menores para otros bienes muebles G. Corriente	$0.00	$0.00	$0.00	$15,000.00	$0.00	$15,000.00
A	8210-1506-U9602-U0960-31101-1	Servicio de energía eléctrica en edificaciones oficiales G. Corriente	$0.00	$0.00	$0.00	$190,000.00	$0.00	$190,000.00
A	8210-1506-U9602-U0960-31301-1	Servicio de agua G. Corriente	$0.00	$0.00	$0.00	$100,000.00	$0.00	$100,000.00
A	8210-1506-U9602-U0960-31401-1	SERVICIO TELEFÓNICO CONVENCIONAL. G. Corriente	$0.00	$0.00	$0.00	$35,000.00	$0.00	$35,000.00
A	8210-1506-U9602-U0960-32201-1	Arrendamiento de edificios y locales G. Corriente	$0.00	$0.00	$0.00	$110,000.00	$0.00	$110,000.00
A	8210-1506-U9602-U0960-32302-1	Arrendamiento de mobiliario G. Corriente	$0.00	$0.00	$0.00	$95,000.00	$0.00	$95,000.00
A	8210-1506-U9602-U0960-32303-1	Arrendamiento de fotocopiadoras G. Corriente	$0.00	$0.00	$0.00	$95,000.00	$0.00	$95,000.00
A	8210-1506-U9602-U0960-32701-1	Patentes, regalías y otros G. Corriente	$0.00	$0.00	$0.00	$15,000.00	$0.00	$15,000.00
A	8210-1506-U9602-U0960-32901-1	Otros arrendamientos G. Corriente	$0.00	$0.00	$0.00	$25,000.00	$0.00	$25,000.00
A	8210-1506-U9602-U0960-33304-1	Otros servicios profesionales científicos y técnicos G. Corriente	$0.00	$0.00	$0.00	$400,000.00	$0.00	$400,000.00
A	8210-1506-U9602-U0960-33603-1	Impresión de documentos oficiales para la prestación de servicios públicos, identificación y formatos oficiales G. Corriente	$0.00	$0.00	$0.00	$15,000.00	$0.00	$15,000.00
A	8210-1506-U9602-U0960-33604-1	Impresión y elaboración de material informativo derivado de la operación y administración de los entes públicos G. Corriente	$0.00	$0.00	$0.00	$25,000.00	$0.00	$25,000.00

			SALDO ANTERIOR		MOVIMIENTOS		SALDO ACTUAL	
Nat.	Cuenta	Nombre de la cuenta	DEUDOR	ACREEDOR	DEUDOR	ACREEDOR	DEUDOR	ACREEDOR
A	8210-1506-U9602-U0960-33801-1	Servicios de vigilancia G. Corriente	$0.00	$0.00	$0.00	$350,000.00	$0.00	$350,000.00
A	8210-1506-U9602-U0960-34201-1	Servicios de cobranza, investigación crediticia y similares G. Corriente	$0.00	$0.00	$0.00	$20,833.30	$0.00	$20,833.30
A	8210-1506-U9602-U0960-34501-1	Seguros de bienes patrimoniales G. Corriente	$0.00	$0.00	$0.00	$200,000.00	$0.00	$200,000.00
A	8210-1506-U9602-U0960-35101-1	Mantenimiento y conservación de inmuebles para la prestación de servicios administrativos G. Corriente	$0.00	$0.00	$0.00	$350,000.00	$0.00	$350,000.00
A	8210-1506-U9602-U0960-35201-1	Instalación, Reparación y Mantenimiento de Mobiliario y Equipo de Administración, Educacional y Recreativo G. Corriente	$0.00	$0.00	$0.00	$50,000.00	$0.00	$50,000.00
A	8210-1506-U9602-U0960-35301-1	Instalación, Reparación y Mantenimiento de Equipo de Cómputo y Tecnología de la Información G. Corriente	$0.00	$0.00	$0.00	$50,000.00	$0.00	$50,000.00
A	8210-1506-U9602-U0960-35501-1	Reparación, mantenimiento y conservación de equipo de transporte G. Corriente	$0.00	$0.00	$0.00	$200,000.00	$0.00	$200,000.00
A	8210-1506-U9602-U0960-35701-1	Instalación, reparación, mantenimiento y conservación de maquinaria y equipo de uso administrativo G. Corriente	$0.00	$0.00	$0.00	$15,000.00	$0.00	$15,000.00
A	8210-1506-U9602-U0960-35801-1	Servicios de limpieza y Manejo de desechos. G. Corriente	$0.00	$0.00	$0.00	$25,000.00	$0.00	$25,000.00
A	8210-1506-U9602-U0960-35901-1	Servicios de jardinería y fumigación G. Corriente	$0.00	$0.00	$0.00	$25,000.00	$0.00	$25,000.00
A	8210-1506-U9602-U0960-37201-1	Pasajes terrestres nacionales G. Corriente	$0.00	$0.00	$0.00	$15,000.00	$0.00	$15,000.00
A	8210-1506-U9602-U0960-37501-1	Viáticos nacionales G. Corriente	$0.00	$0.00	$0.00	$40,000.00	$0.00	$40,000.00
A	8210-1506-U9602-U0960-38201-1	Gastos de orden social G. Corriente	$0.00	$0.00	$0.00	$40,000.00	$0.00	$40,000.00
A	8210-1506-U9602-U0960-38301-1	Congresos y convenciones G. Corriente	$0.00	$0.00	$0.00	$50,000.00	$0.00	$50,000.00
A	8210-1506-U9602-U0960-39202-1	Valores de tránsito, placas, tarjetas y calcomanías G. Corriente	$0.00	$0.00	$0.00	$65,000.00	$0.00	$65,000.00
A	8210-1506-U9602-U0960-39207-1	Otros derechos G. Corriente	$0.00	$0.00	$0.00	$1,500.00	$0.00	$1,500.00
A	8210-1705-U9309-U0930-22104-1	Productos alimenticios para el personal en las instalaciones de las dependencias y entidades G. Corriente	$0.00	$0.00	$0.00	$2,500.00	$0.00	$2,500.00
A	8210-1705-U9309-U0930-23101-1	Productos alimenticios, agropecuarios y forestales adquiridos como materia prima G. Corriente	$0.00	$0.00	$0.00	$15,000.00	$0.00	$15,000.00
A	8210-1705-U9309-U0930-26103-1	Combustibles, lubricantes y aditivos para vehículos terrestres, aéreos, marítimos, lacustres y fluviales destinados a servicios administrativos G. Corriente	$0.00	$0.00	$0.00	$14,967.35	$0.00	$14,967.35
A	8210-1705-U9309-U0930-29101-1	Herramientas menores G. Corriente	$0.00	$0.00	$0.00	$19,628.00	$0.00	$19,628.00
A	8210-1705-U9309-U0930-29601-1	Refacciones y accesorios menores de equipo de transporte G. Corriente	$0.00	$0.00	$0.00	$10,050.00	$0.00	$10,050.00
A	8210-1705-U9309-U0930-42104-1	Transferencias otorgadas a entidades paraestatales para subsidios y otras ayudas G. Corriente	$0.00	$0.00	$0.00	$87,700.00	$0.00	$87,700.00

			SALDO ANTERIOR		MOVIMIENTOS		SALDO ACTUAL	
Nat.	Cuenta	Nombre de la cuenta	DEUDOR	ACREEDOR	DEUDOR	ACREEDOR	DEUDOR	ACREEDOR
A	8210-1705-U9310-U0930-21201-1	Materiales y útiles de impresión y reproducción G. Corriente	$0.00	$0.00	$0.00	$81,166.12	$0.00	$81,166.12
A	8210-1705-U9310-U0930-23101-1	Productos alimenticios, agropecuarios y forestales adquiridos como materia prima G. Corriente	$0.00	$0.00	$0.00	$484,590.00	$0.00	$484,590.00
A	8210-1705-U9310-U0930-23701-1	Productos de cuero, piel, plástico y hule adquiridos como materia prima G. Corriente	$0.00	$0.00	$0.00	$801,000.61	$0.00	$801,000.61
A	8210-1705-U9310-U0930-24601-1	Material eléctrico y electrónico G. Corriente	$0.00	$0.00	$0.00	$3,865.03	$0.00	$3,865.03
A	8210-1705-U9310-U0930-24701-1	Artículos metálicos para la construcción G. Corriente	$0.00	$0.00	$0.00	$50,716.65	$0.00	$50,716.65
A	8210-1705-U9310-U0930-24901-1	Otros materiales y artículos de construcción y reparación G. Corriente	$0.00	$0.00	$0.00	$10,233.64	$0.00	$10,233.64
A	8210-1705-U9310-U0930-25201-1	Fertilizantes, pesticidas y otros agroquímicos G. Corriente	$0.00	$0.00	$0.00	$237,263.00	$0.00	$237,263.00
A	8210-1705-U9310-U0930-26103-1	Combustibles, lubricantes y aditivos para vehículos terrestres, aéreos, marítimos, lacustres y fluviales destinados a servicios administrativos G. Corriente	$0.00	$0.00	$0.00	$283,980.55	$0.00	$283,980.55
A	8210-1705-U9310-U0930-27101-1	Vestuario y uniformes G. Corriente	$0.00	$0.00	$0.00	$43,793.15	$0.00	$43,793.15
A	8210-1705-U9310-U0930-29101-1	Herramientas menores G. Corriente	$0.00	$0.00	$0.00	$5,000.00	$0.00	$5,000.00
A	8210-1705-U9310-U0930-29601-1	Refacciones y accesorios menores de equipo de transporte G. Corriente	$0.00	$0.00	$0.00	$148,906.83	$0.00	$148,906.83
A	8210-1705-U9310-U0930-31101-1	Servicio de energía eléctrica en edificaciones oficiales G. Corriente	$0.00	$0.00	$0.00	$5,000.00	$0.00	$5,000.00
A	8210-1705-U9310-U0930-31301-1	Servicio de agua G. Corriente	$0.00	$0.00	$0.00	$5,000.00	$0.00	$5,000.00
A	8210-1705-U9310-U0930-32101-1	Arrendamiento de terrenos G. Corriente	$0.00	$0.00	$0.00	$575,831.05	$0.00	$575,831.05
A	8210-1705-U9310-U0930-33304-1	Otros servicios profesionales científicos y técnicos G. Corriente	$0.00	$0.00	$0.00	$517,803.82	$0.00	$517,803.82
A	8210-1705-U9310-U0930-35501-1	Reparación, mantenimiento y conservación de equipo de transporte G. Corriente	$0.00	$0.00	$0.00	$34,672.79	$0.00	$34,672.79
A	8210-1705-U9310-U0930-37201-1	Pasajes terrestres nacionales G. Corriente	$0.00	$0.00	$0.00	$53,825.70	$0.00	$53,825.70
A	8210-1705-U9310-U0930-37501-1	Viáticos nacionales G. Corriente	$0.00	$0.00	$0.00	$146,045.64	$0.00	$146,045.64
A	8210-1705-U9310-U0930-39207-1	Otros derechos G. Corriente	$0.00	$0.00	$0.00	$28,944.00	$0.00	$28,944.00
A	8210-1705-U9310-U0930-42104-1	Transferencias otorgadas a entidades paraestatales para subsidios y otras ayudas G. Corriente	$0.00	$0.00	$0.00	$2,401,938.91	$0.00	$2,401,938.91
A	8210-1705-U9310-U0930-51501-2	Bienes informáticos G. Capital	$0.00	$0.00	$0.00	$54,944.00	$0.00	$54,944.00
A	8210-1705-U9310-U0930-56501-2	Equipos y aparatos de comunicaciones y telecomunicaciones G. Capital	$0.00	$0.00	$0.00	$20,807.00	$0.00	$20,807.00

			SALDO ANTERIOR		MOVIMIENTOS		SALDO ACTUAL	
Nat.	Cuenta	Nombre de la cuenta	DEUDOR	ACREEDOR	DEUDOR	ACREEDOR	DEUDOR	ACREEDOR
A	8210-1705-U9311-U0930-21101-1	Materiales y útiles de oficina G. Corriente	$0.00	$0.00	$0.00	$1,770.00	$0.00	$1,770.00
A	8210-1705-U9311-U0930-22104-1	Productos alimenticios para el personal en las instalaciones de las dependencias y entidades G. Corriente	$0.00	$0.00	$0.00	$1,600.00	$0.00	$1,600.00
A	8210-1705-U9311-U0930-25201-1	Fertilizantes, pesticidas y otros agroquímicos G. Corriente	$0.00	$0.00	$0.00	$34,700.00	$0.00	$34,700.00
A	8210-1705-U9311-U0930-26103-1	Combustibles, lubricantes y aditivos para vehículos terrestres, aéreos, marítimos, lacustres y fluviales destinados a servicios administrativos G. Corriente	$0.00	$0.00	$0.00	$18,786.84	$0.00	$18,786.84
A	8210-1705-U9311-U0930-27101-1	Vestuario y uniformes G. Corriente	$0.00	$0.00	$0.00	$5,892.00	$0.00	$5,892.00
A	8210-1705-U9311-U0930-29101-1	Herramientas menores G. Corriente	$0.00	$0.00	$0.00	$2,710.00	$0.00	$2,710.00
A	8210-1705-U9311-U0930-35701-1	Instalación, reparación, mantenimiento y conservación de maquinaria y equipo de uso administrativo G. Corriente	$0.00	$0.00	$0.00	$30,000.00	$0.00	$30,000.00
A	8210-1705-U9311-U0930-37501-1	Viáticos nacionales G. Corriente	$0.00	$0.00	$0.00	$22,550.48	$0.00	$22,550.48
A	8210-1705-U9311-U0930-42104-1	Transferencias otorgadas a entidades paraestatales para subsidios y otras ayudas G. Corriente	$0.00	$0.00	$0.00	$17,146.00	$0.00	$17,146.00
A	8210-1706-U9302-U0930-23101-1	Productos alimenticios, agropecuarios y forestales adquiridos como materia prima G. Corriente	$0.00	$0.00	$0.00	$189,060.00	$0.00	$189,060.00
A	8210-1706-U9302-U0930-23701-1	Productos de cuero, piel, plástico y hule adquiridos como materia prima G. Corriente	$0.00	$0.00	$0.00	$285,100.00	$0.00	$285,100.00
A	8210-1706-U9302-U0930-25201-1	Fertilizantes, pesticidas y otros agroquímicos G. Corriente	$0.00	$0.00	$0.00	$55,500.00	$0.00	$55,500.00
A	8210-1706-U9402-U0940-26103-1	Combustibles, lubricantes y aditivos para vehículos terrestres, aéreos, marítimos, lacustres y fluviales destinados a servicios administrativos G. Corriente	$0.00	$0.00	$0.00	$135,000.00	$0.00	$135,000.00
A	8210-1706-U9406-U0940-26103-1	Combustibles, lubricantes y aditivos para vehículos terrestres, aéreos, marítimos, lacustres y fluviales destinados a servicios administrativos G. Corriente	$0.00	$0.00	$0.00	$33,673.55	$0.00	$33,673.55
A	8210-1707-U9208-U0920-35101-1	Mantenimiento y conservación de inmuebles para la prestación de servicios administrativos G. Corriente	$0.00	$0.00	$0.00	$24,262.40	$0.00	$24,262.40
A	8210-1707-U9208-U0920-37501-1	Viáticos nacionales G. Corriente	$0.00	$0.00	$0.00	$30,090.00	$0.00	$30,090.00
A	8210-1707-U9306-U0930-23101-1	Productos alimenticios, agropecuarios y forestales adquiridos como materia prima G. Corriente	$0.00	$0.00	$0.00	$935,844.03	$0.00	$935,844.03
A	8210-1707-U9306-U0930-42104-1	Transferencias otorgadas a entidades paraestatales para subsidios y otras ayudas G. Corriente	$0.00	$0.00	$0.00	$13,357.70	$0.00	$13,357.70
A	8210-1707-U9374-U0930-25501-1	Materiales, accesorios y suministros de laboratorio G. Corriente	$0.00	$0.00	$0.00	$4,656.20	$0.00	$4,656.20
D	8220	PRESUPUESTO DE EGRESOS POR EJERCER	$0.00	$0.00	$189,858,258.71	$135,955,135.29	$53,903,123.42	$0.00
D	8220-1101-U9102-U0910-39801-1	Impuesto sobre nóminas y similares G. Corriente	$0.00	$0.00	$2,066,932.00	$2,066,932.00	$0.00	$0.00
D	8220-1101-U9103-U0910-22104-1	Productos alimenticios para el personal en las instalaciones de las dependencias y entidades G. Corriente	$0.00	$0.00	$15,389.00	$0.00	$15,389.00	$0.00

			SALDO ANTERIOR		MOVIMIENTOS		SALDO ACTUAL	
Nat.	Cuenta	Nombre de la cuenta	DEUDOR	ACREEDOR	DEUDOR	ACREEDOR	DEUDOR	ACREEDOR
D	8220-1101-U9103-U0910-26103-1	Combustibles, lubricantes y aditivos para vehículos terrestres, aéreos, marítimos, lacustres y fluviales destinados a servicios administrativos G. Corriente	$0.00	$0.00	$5,872.98	$5,872.98	$0.00	$0.00
D	8220-1101-U9103-U0910-27101-1	Vestuario y uniformes G. Corriente	$0.00	$0.00	$3,684,611.00	$0.00	$3,684,611.00	$0.00
D	8220-1101-U9103-U0910-29601-1	Refacciones y accesorios menores de equipo de transporte G. Corriente	$0.00	$0.00	$100,000.00	$21,540.59	$78,459.41	$0.00
D	8220-1101-U9103-U0910-31801-1	Servicio postal G. Corriente	$0.00	$0.00	$1,500.00	$1,500.00	$0.00	$0.00
D	8220-1101-U9103-U0910-32201-1	Arrendamiento de edificios y locales G. Corriente	$0.00	$0.00	$2,354.80	$2,354.80	$0.00	$0.00
D	8220-1101-U9103-U0910-35501-1	Reparación, mantenimiento y conservación de equipo de transporte G. Corriente	$0.00	$0.00	$250,000.00	$0.00	$250,000.00	$0.00
D	8220-1101-U9103-U0910-37501-1	Viáticos nacionales G. Corriente	$0.00	$0.00	$9,381.81	$9,381.81	$0.00	$0.00
D	8220-1101-U9103-U0910-39207-1	Otros derechos G. Corriente	$0.00	$0.00	$2,431.00	$2,431.00	$0.00	$0.00
D	8220-1101-U9104-U0910-42104-1	Transferencias otorgadas a entidades paraestatales para subsidios y otras ayudas G. Corriente	$0.00	$0.00	$18,000,000.00	$18,000,000.00	$0.00	$0.00
D	8220-1101-U9209-U0920-21101-1	Materiales y útiles de oficina G. Corriente	$0.00	$0.00	$110,000.00	$0.00	$110,000.00	$0.00
D	8220-1101-U9209-U0920-21201-1	Materiales y útiles de impresión y reproducción G. Corriente	$0.00	$0.00	$35,000.00	$0.00	$35,000.00	$0.00
D	8220-1101-U9209-U0920-21601-1	Material de limpieza G. Corriente	$0.00	$0.00	$8,000.00	$0.00	$8,000.00	$0.00
D	8220-1101-U9209-U0920-22104-1	Productos alimenticios para el personal en las instalaciones de las dependencias y entidades G. Corriente	$0.00	$0.00	$60,000.00	$0.00	$60,000.00	$0.00
D	8220-1101-U9209-U0920-22301-1	Utensilios para el servicio de alimentación G. Corriente	$0.00	$0.00	$7,000.00	$0.00	$7,000.00	$0.00
D	8220-1101-U9209-U0920-24601-1	Material eléctrico y electrónico G. Corriente	$0.00	$0.00	$21,500.00	$0.00	$21,500.00	$0.00
D	8220-1101-U9209-U0920-26103-1	Combustibles, lubricantes y aditivos para vehículos terrestres, aéreos, marítimos, lacustres y fluviales destinados a servicios administrativos G. Corriente	$0.00	$0.00	$85,500.00	$0.00	$85,500.00	$0.00
D	8220-1101-U9209-U0920-27201-1	Prendas de protección personal G. Corriente	$0.00	$0.00	$75,000.00	$0.00	$75,000.00	$0.00
D	8220-1101-U9209-U0920-29201-1	Refacciones y accesorios menores de edificios G. Corriente	$0.00	$0.00	$8,500.00	$0.00	$8,500.00	$0.00
D	8220-1101-U9209-U0920-29301-1	Refacciones y accesorios menores de mobiliario y equipo de administración, educacional y recreativo G. Corriente	$0.00	$0.00	$10,000.00	$0.00	$10,000.00	$0.00
D	8220-1101-U9209-U0920-29401-1	Refacciones y accesorios para equipo de cómputo G. Corriente	$0.00	$0.00	$40,000.00	$0.00	$40,000.00	$0.00
D	8220-1101-U9209-U0920-29601-1	Refacciones y accesorios menores de equipo de transporte G. Corriente	$0.00	$0.00	$100,000.00	$0.00	$100,000.00	$0.00
D	8220-1101-U9209-U0920-29801-1	Refacciones y accesorios menores de maquinaria y otros equipos G. Corriente	$0.00	$0.00	$6,000.00	$0.00	$6,000.00	$0.00

COMISION FORESTAL DEL ESTADO
ESTADO DE MICHOACAN
Balanza de Comprobación del 01/ene./2024 al 29/feb./2024
Cuentas con saldos y movimientos acumulado. (De la cuenta: 1000 a la 9999)

			SALDO ANTERIOR		MOVIMIENTOS		SALDO ACTUAL	
Nat.	Cuenta	Nombre de la cuenta	DEUDOR	ACREEDOR	DEUDOR	ACREEDOR	DEUDOR	ACREEDOR
D	8220-1101-U9209-U0920-32302-1	Arrendamiento de mobiliario G. Corriente	$0.00	$0.00	$60,000.00	$0.00	$60,000.00	$0.00
D	8220-1101-U9209-U0920-33401-1	Servicios de capacitación a servidores públicos G. Corriente	$0.00	$0.00	$50,000.00	$0.00	$50,000.00	$0.00
D	8220-1101-U9209-U0920-34501-1	Seguros de bienes patrimoniales G. Corriente	$0.00	$0.00	$15,000.00	$0.00	$15,000.00	$0.00
D	8220-1101-U9209-U0920-35201-1	Instalación, Reparación y Mantenimiento de Mobiliario y Equipo de Administración, Educacional y Recreativo G. Corriente	$0.00	$0.00	$20,000.00	$0.00	$20,000.00	$0.00
D	8220-1101-U9209-U0920-35301-1	Instalación, Reparación y Mantenimiento de Equipo de Cómputo y Tecnología de la Información G. Corriente	$0.00	$0.00	$19,100.00	$0.00	$19,100.00	$0.00
D	8220-1101-U9209-U0920-35501-1	Reparación, mantenimiento y conservación de equipo de transporte G. Corriente	$0.00	$0.00	$50,000.00	$0.00	$50,000.00	$0.00
D	8220-1101-U9209-U0920-35701-1	Instalación, reparación, mantenimiento y conservación de maquinaria y equipo de uso administrativo G. Corriente	$0.00	$0.00	$10,000.00	$0.00	$10,000.00	$0.00
D	8220-1101-U9209-U0920-37201-1	Pasajes terrestres nacionales G. Corriente	$0.00	$0.00	$3,500.00	$0.00	$3,500.00	$0.00
D	8220-1101-U9209-U0920-37501-1	Viáticos nacionales G. Corriente	$0.00	$0.00	$34,000.00	$0.00	$34,000.00	$0.00
D	8220-1101-U9209-U0920-38301-1	Congresos y convenciones G. Corriente	$0.00	$0.00	$50,000.00	$0.00	$50,000.00	$0.00
D	8220-1101-U9209-U0920-39202-1	Valores de tránsito, placas, tarjetas y calcomanías G. Corriente	$0.00	$0.00	$2,600.00	$0.00	$2,600.00	$0.00
D	8220-1101-U9209-U0920-39207-1	Otros derechos G. Corriente	$0.00	$0.00	$4,000.00	$0.00	$4,000.00	$0.00
D	8220-1101-U9301-U0930-21101-1	Materiales y útiles de oficina G. Corriente	$0.00	$0.00	$71,000.00	$13,987.00	$57,013.00	$0.00
D	8220-1101-U9301-U0930-23101-1	Productos alimenticios, agropecuarios y forestales adquiridos como materia prima G. Corriente	$0.00	$0.00	$1,343,727.21	$0.00	$1,343,727.21	$0.00
D	8220-1101-U9301-U0930-23701-1	Productos de cuero, piel, plástico y hule adquiridos como materia prima G. Corriente	$0.00	$0.00	$1,357,428.15	$0.00	$1,357,428.15	$0.00
D	8220-1101-U9301-U0930-23901-1	Otros productos adquiridos como materia prima G. Corriente	$0.00	$0.00	$920,000.00	$0.00	$920,000.00	$0.00
D	8220-1101-U9301-U0930-24801-1	Materiales complementarios G. Corriente	$0.00	$0.00	$250,000.00	$0.00	$250,000.00	$0.00
D	8220-1101-U9301-U0930-26103-1	Combustibles, lubricantes y aditivos para vehículos terrestres, aéreos, marítimos, lacustres y fluviales destinados a servicios administrativos G. Corriente	$0.00	$0.00	$500,000.00	$0.00	$500,000.00	$0.00
D	8220-1101-U9301-U0930-26104-1	Combustibles, lubricantes y aditivos para vehículos terrestres, aéreos, marítimos, lacustres y fluviales asignados a funcionarios públicos G. Corriente	$0.00	$0.00	$452,181.64	$0.00	$452,181.64	$0.00
D	8220-1101-U9301-U0930-31101-1	Servicio de energía eléctrica en edificaciones oficiales G. Corriente	$0.00	$0.00	$13,987.00	$13,987.00	$0.00	$0.00
D	8220-1101-U9401-U0940-21101-1	Materiales y útiles de oficina G. Corriente	$0.00	$0.00	$88,000.00	$0.00	$88,000.00	$0.00
D	8220-1101-U9401-U0940-21201-1	Materiales y útiles de impresión y reproducción G. Corriente	$0.00	$0.00	$65,000.00	$0.00	$65,000.00	$0.00

COMISION FORESTAL DEL ESTADO
ESTADO DE MICHOACAN
Balanza de Comprobación del 01/ene./2024 al 29/feb./2024
Cuentas con saldos y movimientos acumulado. (De la cuenta: 1000 a la 9999)

			SALDO ANTERIOR		MOVIMIENTOS		SALDO ACTUAL	
Nat.	Cuenta	Nombre de la cuenta	DEUDOR	ACREEDOR	DEUDOR	ACREEDOR	DEUDOR	ACREEDOR
D	8220-1101-U9401-U0940-21503-1	Material de fotografía, cinematografía, televisión y grabación G. Corriente	$0.00	$0.00	$5,000.00	$0.00	$5,000.00	$0.00
D	8220-1101-U9401-U0940-22104-1	Productos alimenticios para el personal en las instalaciones de las dependencias y entidades G. Corriente	$0.00	$0.00	$70,000.00	$0.00	$70,000.00	$0.00
D	8220-1101-U9401-U0940-25201-1	Fertilizantes, pesticidas y otros agroquímicos G. Corriente	$0.00	$0.00	$5,000.00	$0.00	$5,000.00	$0.00
D	8220-1101-U9401-U0940-25301-1	Medicinas y productos farmacéuticos G. Corriente	$0.00	$0.00	$97,500.00	$0.00	$97,500.00	$0.00
D	8220-1101-U9401-U0940-25501-1	Materiales, accesorios y suministros de laboratorio G. Corriente	$0.00	$0.00	$100,000.00	$0.00	$100,000.00	$0.00
D	8220-1101-U9401-U0940-26103-1	Combustibles, lubricantes y aditivos para vehículos terrestres, aéreos, marítimos, lacustres y fluviales destinados a servicios administrativos G. Corriente	$0.00	$0.00	$213,102.00	$0.00	$213,102.00	$0.00
D	8220-1101-U9401-U0940-27201-1	Prendas de protección personal G. Corriente	$0.00	$0.00	$563,158.00	$0.00	$563,158.00	$0.00
D	8220-1101-U9401-U0940-29101-1	Herramientas menores G. Corriente	$0.00	$0.00	$250,000.00	$0.00	$250,000.00	$0.00
D	8220-1101-U9401-U0940-29401-1	Refacciones y accesorios para equipo de cómputo G. Corriente	$0.00	$0.00	$30,000.00	$0.00	$30,000.00	$0.00
D	8220-1101-U9401-U0940-29601-1	Refacciones y accesorios menores de equipo de transporte G. Corriente	$0.00	$0.00	$300,000.00	$0.00	$300,000.00	$0.00
D	8220-1101-U9401-U0940-42104-1	Transferencias otorgadas a entidades paraestatales para subsidios y otras ayudas G. Corriente	$0.00	$0.00	$7,983,240.00	$0.00	$7,983,240.00	$0.00
D	8220-1101-U9501-U0950-42104-1	Transferencias otorgadas a entidades paraestatales para subsidios y otras ayudas G. Corriente	$0.00	$0.00	$560,000.00	$0.00	$560,000.00	$0.00
D	8220-1101-U9602-U0960-26103-1	Combustibles, lubricantes y aditivos para vehículos terrestres, aéreos, marítimos, lacustres y fluviales destinados a servicios administrativos G. Corriente	$0.00	$0.00	$800.00	$800.00	$0.00	$0.00
D	8220-1101-U9602-U0960-31101-1	Servicio de energía eléctrica en edificaciones oficiales G. Corriente	$0.00	$0.00	$26,735.00	$26,735.00	$0.00	$0.00
D	8220-1101-U9602-U0960-32201-1	Arrendamiento de edificios y locales G. Corriente	$0.00	$0.00	$1,009.20	$1,009.20	$0.00	$0.00
D	8220-1101-U9602-U0960-33106-1	Auditorías, evaluaciones, dictámenes fiscales y de seguridad social G. Corriente	$0.00	$0.00	$165,000.00	$28,776.20	$136,223.80	$0.00
D	8220-1101-U9602-U0960-34102-1	Comisiones bancarias G. Corriente	$0.00	$0.00	$232.00	$232.00	$0.00	$0.00
D	8220-1412-U9611-U0960-31101-1	Servicio de energía eléctrica en edificaciones oficiales G. Corriente	$0.00	$0.00	$150,000.00	$0.00	$150,000.00	$0.00
D	8220-1412-U9611-U0960-31301-1	Servicio de agua G. Corriente	$0.00	$0.00	$80,000.00	$0.00	$80,000.00	$0.00
D	8220-1412-U9611-U0960-31401-1	SERVICIO TELEFÓNICO CONVENCIONAL. G. Corriente	$0.00	$0.00	$40,000.00	$0.00	$40,000.00	$0.00
D	8220-1412-U9611-U0960-32201-1	Arrendamiento de edificios y locales G. Corriente	$0.00	$0.00	$80,000.00	$0.00	$80,000.00	$0.00
D	8220-1412-U9611-U0960-32301-1	Arrendamiento de equipo de cómputo y bienes informáticos G. Corriente	$0.00	$0.00	$50,000.00	$0.00	$50,000.00	$0.00

			SALDO ANTERIOR		MOVIMIENTOS		SALDO ACTUAL	
Nat.	Cuenta	Nombre de la cuenta	DEUDOR	ACREEDOR	DEUDOR	ACREEDOR	DEUDOR	ACREEDOR
D	8220-1413-U9611-U0960-31301-1	Servicio de agua G. Corriente	$0.00	$0.00	$22,643.97	$22,598.93	$45.04	$0.00
D	8220-1413-U9611-U0960-31401-1	SERVICIO TELEFÓNICO CONVENCIONAL. G. Corriente	$0.00	$0.00	$3,547.00	$2,219.00	$1,328.00	$0.00
D	8220-1413-U9611-U0960-32201-1	Arrendamiento de edificios y locales G. Corriente	$0.00	$0.00	$41,051.93	$0.00	$41,051.93	$0.00
D	8220-1506-U9102-U0910-11301-1	Sueldos base G. Corriente	$0.00	$0.00	$60,000,000.00	$60,000,000.00	$0.00	$0.00
D	8220-1506-U9102-U0910-12201-1	Sueldos base al personal eventual G. Corriente	$0.00	$0.00	$20,426,683.00	$20,426,683.00	$0.00	$0.00
D	8220-1506-U9102-U0910-13201-1	Prima vacacional G. Corriente	$0.00	$0.00	$560,000.00	$560,000.00	$0.00	$0.00
D	8220-1506-U9102-U0910-13202-1	Aguinaldo o gratificación de fin de año G. Corriente	$0.00	$0.00	$2,600,000.00	$2,600,000.00	$0.00	$0.00
D	8220-1506-U9102-U0910-13417-1	Bono sindical G. Corriente	$0.00	$0.00	$18,000,000.00	$18,000,000.00	$0.00	$0.00
D	8220-1506-U9102-U0910-14103-1	Aportaciones al IMSS G. Corriente	$0.00	$0.00	$12,300,000.00	$12,300,000.00	$0.00	$0.00
D	8220-1506-U9103-U0910-22104-1	Productos alimenticios para el personal en las instalaciones de las dependencias y entidades G. Corriente	$0.00	$0.00	$80,000.00	$0.00	$80,000.00	$0.00
D	8220-1506-U9103-U0910-26103-1	Combustibles, lubricantes y aditivos para vehículos terrestres, aéreos, marítimos, lacustres y fluviales destinados a servicios administrativos G. Corriente	$0.00	$0.00	$300,000.00	$0.00	$300,000.00	$0.00
D	8220-1506-U9103-U0910-27101-1	Vestuario y uniformes G. Corriente	$0.00	$0.00	$50,000.00	$0.00	$50,000.00	$0.00
D	8220-1506-U9103-U0910-32302-1	Arrendamiento de mobiliario G. Corriente	$0.00	$0.00	$150,000.00	$0.00	$150,000.00	$0.00
D	8220-1506-U9103-U0910-35101-1	Mantenimiento y conservación de inmuebles para la prestación de servicios administrativos G. Corriente	$0.00	$0.00	$150,000.00	$0.00	$150,000.00	$0.00
D	8220-1506-U9103-U0910-35201-1	Instalación, Reparación y Mantenimiento de Mobiliario y Equipo de Administración, Educacional y Recreativo G. Corriente	$0.00	$0.00	$100,000.00	$0.00	$100,000.00	$0.00
D	8220-1506-U9103-U0910-37201-1	Pasajes terrestres nacionales G. Corriente	$0.00	$0.00	$30,000.00	$0.00	$30,000.00	$0.00
D	8220-1506-U9103-U0910-37501-1	Viáticos nacionales G. Corriente	$0.00	$0.00	$250,000.00	$0.00	$250,000.00	$0.00
D	8220-1506-U9103-U0910-38201-1	Gastos de orden social G. Corriente	$0.00	$0.00	$100,000.00	$0.00	$100,000.00	$0.00
D	8220-1506-U9103-U0910-38301-1	Congresos y convenciones G. Corriente	$0.00	$0.00	$430,000.00	$2,552.00	$427,448.00	$0.00
D	8220-1506-U9103-U0910-39207-1	Otros derechos G. Corriente	$0.00	$0.00	$250,000.00	$0.00	$250,000.00	$0.00
D	8220-1506-U9103-U0910-42104-1	Transferencias otorgadas a entidades paraestatales para subsidios y otras ayudas G. Corriente	$0.00	$0.00	$150,000.00	$0.00	$150,000.00	$0.00
D	8220-1506-U9103-U0910-51101-2	Mobiliario G. Capital	$0.00	$0.00	$144,611.00	$0.00	$144,611.00	$0.00

COMISION FORESTAL DEL ESTADO
ESTADO DE MICHOACAN
Balanza de Comprobación del 01/ene./2024 al 29/feb./2024
Cuentas con saldos y movimientos acumulado. (De la cuenta: 1000 a la 9999)

			SALDO ANTERIOR		MOVIMIENTOS		SALDO ACTUAL	
Nat.	Cuenta	Nombre de la cuenta	DEUDOR	ACREEDOR	DEUDOR	ACREEDOR	DEUDOR	ACREEDOR
D	8220-1506-U9209-U0920-26103-1	Combustibles, lubricantes y aditivos para vehículos terrestres, aéreos, marítimos, lacustres y fluviales destinados a servicios administrativos G. Corriente	$0.00	$0.00	$21,000.00	$0.00	$21,000.00	$0.00
D	8220-1506-U9209-U0920-27101-1	Vestuario y uniformes G. Corriente	$0.00	$0.00	$100,000.00	$0.00	$100,000.00	$0.00
D	8220-1506-U9209-U0920-37501-1	Viáticos nacionales G. Corriente	$0.00	$0.00	$26,000.00	$0.00	$26,000.00	$0.00
D	8220-1506-U9209-U0920-39207-1	Otros derechos G. Corriente	$0.00	$0.00	$3,000.00	$0.00	$3,000.00	$0.00
D	8220-1506-U9209-U0920-42104-1	Transferencias otorgadas a entidades paraestatales para subsidios y otras ayudas G. Corriente	$0.00	$0.00	$1,750,000.00	$0.00	$1,750,000.00	$0.00
D	8220-1506-U9209-U0920-59101-2	Software G. Capital	$0.00	$0.00	$100,000.00	$0.00	$100,000.00	$0.00
D	8220-1506-U9301-U0930-24901-1	Otros materiales y artículos de construcción y reparación G. Corriente	$0.00	$0.00	$57,664.00	$0.00	$57,664.00	$0.00
D	8220-1506-U9301-U0930-25201-1	Fertilizantes, pesticidas y otros agroquímicos G. Corriente	$0.00	$0.00	$2,161,298.64	$0.00	$2,161,298.64	$0.00
D	8220-1506-U9301-U0930-26104-1	Combustibles, lubricantes y aditivos para vehículos terrestres, aéreos, marítimos, lacustres y fluviales asignados a funcionarios públicos G. Corriente	$0.00	$0.00	$19,324.36	$0.00	$19,324.36	$0.00
D	8220-1506-U9301-U0930-29101-1	Herramientas menores G. Corriente	$0.00	$0.00	$250,000.00	$0.00	$250,000.00	$0.00
D	8220-1506-U9301-U0930-29801-1	Refacciones y accesorios menores de maquinaria y otros equipos G. Corriente	$0.00	$0.00	$110,250.00	$0.00	$110,250.00	$0.00
D	8220-1506-U9301-U0930-31101-1	Servicio de energía eléctrica en edificaciones oficiales G. Corriente	$0.00	$0.00	$594,611.00	$0.00	$594,611.00	$0.00
D	8220-1506-U9301-U0930-31301-1	Servicio de agua G. Corriente	$0.00	$0.00	$157,500.00	$0.00	$157,500.00	$0.00
D	8220-1506-U9301-U0930-32101-1	Arrendamiento de terrenos G. Corriente	$0.00	$0.00	$36,750.00	$0.00	$36,750.00	$0.00
D	8220-1506-U9301-U0930-34701-1	Fletes y maniobras G. Corriente	$0.00	$0.00	$85,680.00	$0.00	$85,680.00	$0.00
D	8220-1506-U9301-U0930-35501-1	Reparación, mantenimiento y conservación de equipo de transporte G. Corriente	$0.00	$0.00	$267,500.00	$0.00	$267,500.00	$0.00
D	8220-1506-U9301-U0930-37501-1	Viáticos nacionales G. Corriente	$0.00	$0.00	$204,000.00	$0.00	$204,000.00	$0.00
D	8220-1506-U9301-U0930-39207-1	Otros derechos G. Corriente	$0.00	$0.00	$55,000.00	$0.00	$55,000.00	$0.00
D	8220-1506-U9301-U0930-42104-1	Transferencias otorgadas a entidades paraestatales para subsidios y otras ayudas G. Corriente	$0.00	$0.00	$2,985,000.00	$0.00	$2,985,000.00	$0.00
D	8220-1506-U9301-U0930-56101-2	Maquinaria y equipo agropecuario G. Capital	$0.00	$0.00	$110,033.00	$0.00	$110,033.00	$0.00
D	8220-1506-U9401-U0940-26103-1	Combustibles, lubricantes y aditivos para vehículos terrestres, aéreos, marítimos, lacustres y fluviales destinados a servicios administrativos G. Corriente	$0.00	$0.00	$2,030,120.00	$0.00	$2,030,120.00	$0.00
D	8220-1506-U9401-U0940-31201-1	Servicio de gas G. Corriente	$0.00	$0.00	$2,000.00	$0.00	$2,000.00	$0.00

			SALDO ANTERIOR		MOVIMIENTOS		SALDO ACTUAL	
Nat.	Cuenta	Nombre de la cuenta	DEUDOR	ACREEDOR	DEUDOR	ACREEDOR	DEUDOR	ACREEDOR
D	8220-1506-U9401-U0940-33104-1	Otras asesorías para la operación de programas G. Corriente	$0.00	$0.00	$923,000.00	$0.00	$923,000.00	$0.00
D	8220-1506-U9401-U0940-35101-1	Mantenimiento y conservación de inmuebles para la prestación de servicios administrativos G. Corriente	$0.00	$0.00	$100,000.00	$0.00	$100,000.00	$0.00
D	8220-1506-U9401-U0940-35301-1	Instalación, Reparación y Mantenimiento de Equipo de Cómputo y Tecnología de la Información G. Corriente	$0.00	$0.00	$8,000.00	$0.00	$8,000.00	$0.00
D	8220-1506-U9401-U0940-35401-1	Instalación, reparación y mantenimiento de equipo e instrumental médico y de laboratorio G. Corriente	$0.00	$0.00	$158,000.00	$0.00	$158,000.00	$0.00
D	8220-1506-U9401-U0940-35501-1	Reparación, mantenimiento y conservación de equipo de transporte G. Corriente	$0.00	$0.00	$300,000.00	$0.00	$300,000.00	$0.00
D	8220-1506-U9401-U0940-37501-1	Viáticos nacionales G. Corriente	$0.00	$0.00	$399,200.00	$0.00	$399,200.00	$0.00
D	8220-1506-U9401-U0940-39207-1	Otros derechos G. Corriente	$0.00	$0.00	$71,000.00	$0.00	$71,000.00	$0.00
D	8220-1506-U9401-U0940-51501-2	Bienes informáticos G. Capital	$0.00	$0.00	$92,300.00	$0.00	$92,300.00	$0.00
D	8220-1506-U9401-U0940-52301-2	Cámaras fotográficas y de video G. Capital	$0.00	$0.00	$67,500.00	$0.00	$67,500.00	$0.00
D	8220-1506-U9501-U0950-21101-1	Materiales y útiles de oficina G. Corriente	$0.00	$0.00	$75,782.00	$0.00	$75,782.00	$0.00
D	8220-1506-U9501-U0950-22104-1	Productos alimenticios para el personal en las instalaciones de las dependencias y entidades G. Corriente	$0.00	$0.00	$15,000.00	$0.00	$15,000.00	$0.00
D	8220-1506-U9501-U0950-24801-1	Materiales complementarios G. Corriente	$0.00	$0.00	$9,200.00	$0.00	$9,200.00	$0.00
D	8220-1506-U9501-U0950-26103-1	Combustibles, lubricantes y aditivos para vehículos terrestres, aéreos, marítimos, lacustres y fluviales destinados a servicios administrativos G. Corriente	$0.00	$0.00	$300,000.00	$0.00	$300,000.00	$0.00
D	8220-1506-U9501-U0950-27201-1	Prendas de protección personal G. Corriente	$0.00	$0.00	$123,238.00	$0.00	$123,238.00	$0.00
D	8220-1506-U9501-U0950-29101-1	Herramientas menores G. Corriente	$0.00	$0.00	$14,480.00	$0.00	$14,480.00	$0.00
D	8220-1506-U9501-U0950-35501-1	Reparación, mantenimiento y conservación de equipo de transporte G. Corriente	$0.00	$0.00	$200,000.00	$0.00	$200,000.00	$0.00
D	8220-1506-U9501-U0950-37201-1	Pasajes terrestres nacionales G. Corriente	$0.00	$0.00	$8,300.00	$0.00	$8,300.00	$0.00
D	8220-1506-U9501-U0950-37501-1	Viáticos nacionales G. Corriente	$0.00	$0.00	$300,000.00	$0.00	$300,000.00	$0.00
D	8220-1506-U9501-U0950-42104-1	Transferencias otorgadas a entidades paraestatales para subsidios y otras ayudas G. Corriente	$0.00	$0.00	$1,150,000.00	$0.00	$1,150,000.00	$0.00
D	8220-1506-U9501-U0950-51501-2	Bienes informáticos G. Capital	$0.00	$0.00	$200,000.00	$0.00	$200,000.00	$0.00
D	8220-1506-U9501-U0950-54303-2	Vehículos y equipo aéreos destinados a servicios públicos y la operación de programas públicos G. Capital	$0.00	$0.00	$104,000.00	$0.00	$104,000.00	$0.00
D	8220-1506-U9602-U0960-21101-1	Materiales y útiles de oficina G. Corriente	$0.00	$0.00	$430,000.00	$48,165.55	$381,834.45	$0.00

			SALDO ANTERIOR		MOVIMIENTOS		SALDO ACTUAL	
Nat.	Cuenta	Nombre de la cuenta	DEUDOR	ACREEDOR	DEUDOR	ACREEDOR	DEUDOR	ACREEDOR
D	8220-1506-U9602-U0960-21401-1	Materiales y útiles para el procesamiento en equipos y bienes informáticos G. Corriente	$0.00	$0.00	$200,000.00	$14,390.00	$185,610.00	$0.00
D	8220-1506-U9602-U0960-21501-1	Material de apoyo informativo G. Corriente	$0.00	$0.00	$15,000.00	$0.00	$15,000.00	$0.00
D	8220-1506-U9602-U0960-21601-1	Material de limpieza G. Corriente	$0.00	$0.00	$200,000.00	$4,293.75	$195,706.25	$0.00
D	8220-1506-U9602-U0960-22104-1	Productos alimenticios para el personal en las instalaciones de las dependencias y entidades G. Corriente	$0.00	$0.00	$50,000.00	$9,220.00	$40,780.00	$0.00
D	8220-1506-U9602-U0960-22301-1	Utensilios para el servicio de alimentación G. Corriente	$0.00	$0.00	$10,000.00	$0.00	$10,000.00	$0.00
D	8220-1506-U9602-U0960-23201-1	Insumos textiles adquiridos como materia prima G. Corriente	$0.00	$0.00	$10,000.00	$0.00	$10,000.00	$0.00
D	8220-1506-U9602-U0960-23601-1	Productos metálicos y a base de minerales no metálicos adquiridos como materia prima G. Corriente	$0.00	$0.00	$20,000.00	$0.00	$20,000.00	$0.00
D	8220-1506-U9602-U0960-23901-1	Otros productos adquiridos como materia prima G. Corriente	$0.00	$0.00	$20,000.00	$0.00	$20,000.00	$0.00
D	8220-1506-U9602-U0960-24201-1	Cemento y productos de concreto G. Corriente	$0.00	$0.00	$110,000.00	$0.00	$110,000.00	$0.00
D	8220-1506-U9602-U0960-24401-1	Madera y productos de madera G. Corriente	$0.00	$0.00	$25,000.00	$0.00	$25,000.00	$0.00
D	8220-1506-U9602-U0960-24501-1	Vidrio y productos de vidrio G. Corriente	$0.00	$0.00	$35,000.00	$0.00	$35,000.00	$0.00
D	8220-1506-U9602-U0960-24601-1	Material eléctrico y electrónico G. Corriente	$0.00	$0.00	$50,000.00	$0.00	$50,000.00	$0.00
D	8220-1506-U9602-U0960-24701-1	Artículos metálicos para la construcción G. Corriente	$0.00	$0.00	$50,000.00	$0.00	$50,000.00	$0.00
D	8220-1506-U9602-U0960-24801-1	Materiales complementarios G. Corriente	$0.00	$0.00	$40,000.00	$0.00	$40,000.00	$0.00
D	8220-1506-U9602-U0960-24901-1	Otros materiales y artículos de construcción y reparación G. Corriente	$0.00	$0.00	$40,000.00	$0.00	$40,000.00	$0.00
D	8220-1506-U9602-U0960-24903-1	Material para alcantarillado sanitario G. Corriente	$0.00	$0.00	$10,000.00	$0.00	$10,000.00	$0.00
D	8220-1506-U9602-U0960-25301-1	Medicinas y productos farmacéuticos G. Corriente	$0.00	$0.00	$15,000.00	$0.00	$15,000.00	$0.00
D	8220-1506-U9602-U0960-26103-1	Combustibles, lubricantes y aditivos para vehículos terrestres, aéreos, marítimos, lacustres y fluviales destinados a servicios administrativos G. Corriente	$0.00	$0.00	$250,000.00	$12,611.92	$237,388.08	$0.00
D	8220-1506-U9602-U0960-26104-1	Combustibles, lubricantes y aditivos para vehículos terrestres, aéreos, marítimos, lacustres y fluviales asignados a funcionarios públicos G. Corriente	$0.00	$0.00	$80,000.00	$33,168.10	$46,831.90	$0.00
D	8220-1506-U9602-U0960-27101-1	Vestuario y uniformes G. Corriente	$0.00	$0.00	$70,000.00	$0.00	$70,000.00	$0.00
D	8220-1506-U9602-U0960-27301-1	Artículos deportivos G. Corriente	$0.00	$0.00	$15,000.00	$0.00	$15,000.00	$0.00
D	8220-1506-U9602-U0960-27401-1	Productos textiles G. Corriente	$0.00	$0.00	$20,773.70	$0.00	$20,773.70	$0.00

			SALDO ANTERIOR		MOVIMIENTOS		SALDO ACTUAL	
Nat.	Cuenta	Nombre de la cuenta	DEUDOR	ACREEDOR	DEUDOR	ACREEDOR	DEUDOR	ACREEDOR
D	8220-1506-U9602-U0960-29101-1	Herramientas menores G. Corriente	$0.00	$0.00	$70,163.00	$0.00	$70,163.00	$0.00
D	8220-1506-U9602-U0960-29201-1	Refacciones y accesorios menores de edificios G. Corriente	$0.00	$0.00	$25,000.00	$0.00	$25,000.00	$0.00
D	8220-1506-U9602-U0960-29301-1	Refacciones y accesorios menores de mobiliario y equipo de administración, educacional y recreativo G. Corriente	$0.00	$0.00	$45,000.00	$0.00	$45,000.00	$0.00
D	8220-1506-U9602-U0960-29401-1	Refacciones y accesorios para equipo de cómputo G. Corriente	$0.00	$0.00	$35,000.00	$0.00	$35,000.00	$0.00
D	8220-1506-U9602-U0960-29601-1	Refacciones y accesorios menores de equipo de transporte G. Corriente	$0.00	$0.00	$45,000.00	$0.00	$45,000.00	$0.00
D	8220-1506-U9602-U0960-29801-1	Refacciones y accesorios menores de maquinaria y otros equipos G. Corriente	$0.00	$0.00	$20,000.00	$0.00	$20,000.00	$0.00
D	8220-1506-U9602-U0960-29901-1	Refacciones y accesorios menores para otros bienes muebles G. Corriente	$0.00	$0.00	$15,000.00	$0.00	$15,000.00	$0.00
D	8220-1506-U9602-U0960-31101-1	Servicio de energía eléctrica en edificaciones oficiales G. Corriente	$0.00	$0.00	$190,000.00	$53,425.00	$136,575.00	$0.00
D	8220-1506-U9602-U0960-31301-1	Servicio de agua G. Corriente	$0.00	$0.00	$100,000.00	$0.00	$100,000.00	$0.00
D	8220-1506-U9602-U0960-31401-1	SERVICIO TELEFÓNICO CONVENCIONAL. G. Corriente	$0.00	$0.00	$35,000.00	$0.00	$35,000.00	$0.00
D	8220-1506-U9602-U0960-31602-1	Servicios de telecomunicaciones G. Corriente	$0.00	$0.00	$2,295.63	$2,295.63	$0.00	$0.00
D	8220-1506-U9602-U0960-31902-1	Contratación de otros servicios G. Corriente	$0.00	$0.00	$3,364.00	$3,364.00	$0.00	$0.00
D	8220-1506-U9602-U0960-32201-1	Arrendamiento de edificios y locales G. Corriente	$0.00	$0.00	$110,000.00	$9,952.80	$100,047.20	$0.00
D	8220-1506-U9602-U0960-32302-1	Arrendamiento de mobiliario G. Corriente	$0.00	$0.00	$95,000.00	$0.00	$95,000.00	$0.00
D	8220-1506-U9602-U0960-32303-1	Arrendamiento de fotocopiadoras G. Corriente	$0.00	$0.00	$95,000.00	$0.00	$95,000.00	$0.00
D	8220-1506-U9602-U0960-32701-1	Patentes, regalías y otros G. Corriente	$0.00	$0.00	$15,000.00	$0.00	$15,000.00	$0.00
D	8220-1506-U9602-U0960-32901-1	Otros arrendamientos G. Corriente	$0.00	$0.00	$25,000.00	$0.00	$25,000.00	$0.00
D	8220-1506-U9602-U0960-33304-1	Otros servicios profesionales científicos y técnicos G. Corriente	$0.00	$0.00	$400,000.00	$0.00	$400,000.00	$0.00
D	8220-1506-U9602-U0960-33602-1	Otros servicios comerciales G. Corriente	$0.00	$0.00	$3,817.82	$3,817.82	$0.00	$0.00
D	8220-1506-U9602-U0960-33603-1	Impresión de documentos oficiales para la prestación de servicios públicos, identificación y formatos oficiales G. Corriente	$0.00	$0.00	$15,000.00	$0.00	$15,000.00	$0.00
D	8220-1506-U9602-U0960-33604-1	Impresión y elaboración de material informativo derivado de la operación y administración de los entes públicos G. Corriente	$0.00	$0.00	$25,000.00	$1,512.48	$23,487.52	$0.00
D	8220-1506-U9602-U0960-33801-1	Servicios de vigilancia G. Corriente	$0.00	$0.00	$350,000.00	$0.00	$350,000.00	$0.00
D	8220-1506-U9602-U0960-34201-1	Servicios de cobranza, investigación crediticia y similares G. Corriente	$0.00	$0.00	$20,833.30	$0.00	$20,833.30	$0.00

			SALDO ANTERIOR		MOVIMIENTOS		SALDO ACTUAL	
Nat.	Cuenta	Nombre de la cuenta	DEUDOR	ACREEDOR	DEUDOR	ACREEDOR	DEUDOR	ACREEDOR
D	8220-1506-U9602-U0960-34501-1	Seguros de bienes patrimoniales G. Corriente	$0.00	$0.00	$200,000.00	$0.00	$200,000.00	$0.00
D	8220-1506-U9602-U0960-35101-1	Mantenimiento y conservación de inmuebles para la prestación de servicios administrativos G. Corriente	$0.00	$0.00	$350,000.00	$11,533.02	$338,466.98	$0.00
D	8220-1506-U9602-U0960-35201-1	Instalación, Reparación y Mantenimiento de Mobiliario y Equipo de Administración, Educacional y Recreativo G. Corriente	$0.00	$0.00	$50,000.00	$0.00	$50,000.00	$0.00
D	8220-1506-U9602-U0960-35301-1	Instalación, Reparación y Mantenimiento de Equipo de Cómputo y Tecnología de la Información G. Corriente	$0.00	$0.00	$50,000.00	$0.00	$50,000.00	$0.00
D	8220-1506-U9602-U0960-35401-1	Instalación, reparación y mantenimiento de equipo e instrumental médico y de laboratorio G. Corriente	$0.00	$0.00	$400.00	$350.00	$50.00	$0.00
D	8220-1506-U9602-U0960-35501-1	Reparación, mantenimiento y conservación de equipo de transporte G. Corriente	$0.00	$0.00	$200,000.00	$2,647.12	$197,352.88	$0.00
D	8220-1506-U9602-U0960-35701-1	Instalación, reparación, mantenimiento y conservación de maquinaria y equipo de uso administrativo G. Corriente	$0.00	$0.00	$15,000.00	$0.00	$15,000.00	$0.00
D	8220-1506-U9602-U0960-35801-1	Servicios de limpieza y Manejo de desechos. G. Corriente	$0.00	$0.00	$25,000.00	$0.00	$25,000.00	$0.00
D	8220-1506-U9602-U0960-35901-1	Servicios de jardinería y fumigación G. Corriente	$0.00	$0.00	$25,000.00	$0.00	$25,000.00	$0.00
D	8220-1506-U9602-U0960-36101-1	Difusión de mensajes sobre programas y actividades gubernamentales G. Corriente	$0.00	$0.00	$2,982.36	$2,982.36	$0.00	$0.00
D	8220-1506-U9602-U0960-37201-1	Pasajes terrestres nacionales G. Corriente	$0.00	$0.00	$15,000.00	$0.00	$15,000.00	$0.00
D	8220-1506-U9602-U0960-37501-1	Viáticos nacionales G. Corriente	$0.00	$0.00	$40,000.00	$6,694.53	$33,305.47	$0.00
D	8220-1506-U9602-U0960-38201-1	Gastos de orden social G. Corriente	$0.00	$0.00	$40,000.00	$0.00	$40,000.00	$0.00
D	8220-1506-U9602-U0960-38301-1	Congresos y convenciones G. Corriente	$0.00	$0.00	$50,000.00	$11,865.56	$38,134.44	$0.00
D	8220-1506-U9602-U0960-39202-1	Valores de tránsito, placas, tarjetas y calcomanías G. Corriente	$0.00	$0.00	$65,000.00	$0.00	$65,000.00	$0.00
D	8220-1506-U9602-U0960-39207-1	Otros derechos G. Corriente	$0.00	$0.00	$50,663.52	$50,663.52	$0.00	$0.00
D	8220-1705-U9309-U0930-22104-1	Productos alimenticios para el personal en las instalaciones de las dependencias y entidades G. Corriente	$0.00	$0.00	$2,500.00	$0.00	$2,500.00	$0.00
D	8220-1705-U9309-U0930-23101-1	Productos alimenticios, agropecuarios y forestales adquiridos como materia prima G. Corriente	$0.00	$0.00	$15,000.00	$0.00	$15,000.00	$0.00
D	8220-1705-U9309-U0930-26103-1	Combustibles, lubricantes y aditivos para vehículos terrestres, aéreos, marítimos, lacustres y fluviales destinados a servicios administrativos G. Corriente	$0.00	$0.00	$14,967.35	$0.00	$14,967.35	$0.00
D	8220-1705-U9309-U0930-29101-1	Herramientas menores G. Corriente	$0.00	$0.00	$19,628.00	$0.00	$19,628.00	$0.00
D	8220-1705-U9309-U0930-29601-1	Refacciones y accesorios menores de equipo de transporte G. Corriente	$0.00	$0.00	$10,050.00	$0.00	$10,050.00	$0.00
D	8220-1705-U9309-U0930-42104-1	Transferencias otorgadas a entidades paraestatales para subsidios y otras ayudas G. Corriente	$0.00	$0.00	$87,700.00	$0.00	$87,700.00	$0.00

COMISION FORESTAL DEL ESTADO
ESTADO DE MICHOACAN
Balanza de Comprobación del 01/ene./2024 al 29/feb./2024
Cuentas con saldos y movimientos acumulado. (De la cuenta: 1000 a la 9999)

Usr: SUPERVISOR
Rep: rptBalanzaComprobacion

Fecha y hora de Impresión | 14/sep./2024 11:12 a. m.

			SALDO ANTERIOR		MOVIMIENTOS		SALDO ACTUAL	
Nat.	Cuenta	Nombre de la cuenta	DEUDOR	ACREEDOR	DEUDOR	ACREEDOR	DEUDOR	ACREEDOR
D	8220-1705-U9310-U0930-21201-1	Materiales y útiles de impresión y reproducción G. Corriente	$0.00	$0.00	$81,166.12	$0.00	$81,166.12	$0.00
D	8220-1705-U9310-U0930-22104-1	Productos alimenticios para el personal en las instalaciones de las dependencias y entidades G. Corriente	$0.00	$0.00	$2,000.00	$0.00	$2,000.00	$0.00
D	8220-1705-U9310-U0930-23101-1	Productos alimenticios, agropecuarios y forestales adquiridos como materia prima G. Corriente	$0.00	$0.00	$874,590.00	$7,198.87	$867,391.13	$0.00
D	8220-1705-U9310-U0930-23701-1	Productos de cuero, piel, plástico y hule adquiridos como materia prima G. Corriente	$0.00	$0.00	$801,000.61	$0.00	$801,000.61	$0.00
D	8220-1705-U9310-U0930-24601-1	Material eléctrico y electrónico G. Corriente	$0.00	$0.00	$3,865.03	$0.00	$3,865.03	$0.00
D	8220-1705-U9310-U0930-24701-1	Artículos metálicos para la construcción G. Corriente	$0.00	$0.00	$50,716.65	$0.00	$50,716.65	$0.00
D	8220-1705-U9310-U0930-24901-1	Otros materiales y artículos de construcción y reparación G. Corriente	$0.00	$0.00	$10,233.64	$0.00	$10,233.64	$0.00
D	8220-1705-U9310-U0930-25201-1	Fertilizantes, pesticidas y otros agroquímicos G. Corriente	$0.00	$0.00	$517,263.00	$0.00	$517,263.00	$0.00
D	8220-1705-U9310-U0930-26103-1	Combustibles, lubricantes y aditivos para vehículos terrestres, aéreos, marítimos, lacustres y fluviales destinados a servicios administrativos G. Corriente	$0.00	$0.00	$283,980.55	$83,334.05	$200,646.50	$0.00
D	8220-1705-U9310-U0930-27101-1	Vestuario y uniformes G. Corriente	$0.00	$0.00	$43,793.15	$0.00	$43,793.15	$0.00
D	8220-1705-U9310-U0930-29101-1	Herramientas menores G. Corriente	$0.00	$0.00	$5,000.00	$0.00	$5,000.00	$0.00
D	8220-1705-U9310-U0930-29601-1	Refacciones y accesorios menores de equipo de transporte G. Corriente	$0.00	$0.00	$148,906.83	$0.00	$148,906.83	$0.00
D	8220-1705-U9310-U0930-31101-1	Servicio de energía eléctrica en edificaciones oficiales G. Corriente	$0.00	$0.00	$5,000.00	$0.00	$5,000.00	$0.00
D	8220-1705-U9310-U0930-31301-1	Servicio de agua G. Corriente	$0.00	$0.00	$5,000.00	$0.00	$5,000.00	$0.00
D	8220-1705-U9310-U0930-32101-1	Arrendamiento de terrenos G. Corriente	$0.00	$0.00	$575,831.05	$0.00	$575,831.05	$0.00
D	8220-1705-U9310-U0930-33304-1	Otros servicios profesionales científicos y técnicos G. Corriente	$0.00	$0.00	$1,260,803.82	$15,867.93	$1,244,935.89	$0.00
D	8220-1705-U9310-U0930-34701-1	Fletes y maniobras G. Corriente	$0.00	$0.00	$245,000.00	$190,347.70	$54,652.30	$0.00
D	8220-1705-U9310-U0930-35501-1	Reparación, mantenimiento y conservación de equipo de transporte G. Corriente	$0.00	$0.00	$324,672.79	$0.00	$324,672.79	$0.00
D	8220-1705-U9310-U0930-35701-1	Instalación, reparación, mantenimiento y conservación de maquinaria y equipo de uso administrativo G. Corriente	$0.00	$0.00	$35,000.00	$34,862.21	$137.79	$0.00
D	8220-1705-U9310-U0930-37201-1	Pasajes terrestres nacionales G. Corriente	$0.00	$0.00	$53,825.70	$0.00	$53,825.70	$0.00
D	8220-1705-U9310-U0930-37501-1	Viáticos nacionales G. Corriente	$0.00	$0.00	$146,045.64	$36,956.25	$109,089.39	$0.00
D	8220-1705-U9310-U0930-39207-1	Otros derechos G. Corriente	$0.00	$0.00	$49,495.65	$13,086.00	$36,409.65	$0.00

			SALDO ANTERIOR		MOVIMIENTOS		SALDO ACTUAL	
Nat.	Cuenta	Nombre de la cuenta	DEUDOR	ACREEDOR	DEUDOR	ACREEDOR	DEUDOR	ACREEDOR
D	8220-1705-U9310-U0930-42104-1	Transferencias otorgadas a entidades paraestatales para subsidios y otras ayudas G. Corriente	$0.00	$0.00	$4,707,938.91	$1,020,000.00	$3,687,938.91	$0.00
D	8220-1705-U9310-U0930-51501-2	Bienes informáticos G. Capital	$0.00	$0.00	$54,944.00	$12,760.00	$42,184.00	$0.00
D	8220-1705-U9310-U0930-56501-2	Equipos y aparatos de comunicaciones y telecomunicaciones G. Capital	$0.00	$0.00	$20,807.00	$0.00	$20,807.00	$0.00
D	8220-1705-U9311-U0930-21101-1	Materiales y útiles de oficina G. Corriente	$0.00	$0.00	$1,770.00	$0.00	$1,770.00	$0.00
D	8220-1705-U9311-U0930-22104-1	Productos alimenticios para el personal en las instalaciones de las dependencias y entidades G. Corriente	$0.00	$0.00	$1,600.00	$0.00	$1,600.00	$0.00
D	8220-1705-U9311-U0930-25201-1	Fertilizantes, pesticidas y otros agroquímicos G. Corriente	$0.00	$0.00	$34,700.00	$0.00	$34,700.00	$0.00
D	8220-1705-U9311-U0930-26103-1	Combustibles, lubricantes y aditivos para vehículos terrestres, aéreos, marítimos, lacustres y fluviales destinados a servicios administrativos G. Corriente	$0.00	$0.00	$18,786.84	$0.00	$18,786.84	$0.00
D	8220-1705-U9311-U0930-27101-1	Vestuario y uniformes G. Corriente	$0.00	$0.00	$5,892.00	$0.00	$5,892.00	$0.00
D	8220-1705-U9311-U0930-29101-1	Herramientas menores G. Corriente	$0.00	$0.00	$2,710.00	$0.00	$2,710.00	$0.00
D	8220-1705-U9311-U0930-35701-1	Instalación, reparación, mantenimiento y conservación de maquinaria y equipo de uso administrativo G. Corriente	$0.00	$0.00	$30,000.00	$0.00	$30,000.00	$0.00
D	8220-1705-U9311-U0930-37501-1	Viáticos nacionales G. Corriente	$0.00	$0.00	$22,550.48	$2,750.00	$19,800.48	$0.00
D	8220-1705-U9311-U0930-42104-1	Transferencias otorgadas a entidades paraestatales para subsidios y otras ayudas G. Corriente	$0.00	$0.00	$17,146.00	$0.00	$17,146.00	$0.00
D	8220-1706-U9302-U0930-23101-1	Productos alimenticios, agropecuarios y forestales adquiridos como materia prima G. Corriente	$0.00	$0.00	$189,060.00	$0.00	$189,060.00	$0.00
D	8220-1706-U9302-U0930-23701-1	Productos de cuero, piel, plástico y hule adquiridos como materia prima G. Corriente	$0.00	$0.00	$285,100.00	$0.00	$285,100.00	$0.00
D	8220-1706-U9302-U0930-25201-1	Fertilizantes, pesticidas y otros agroquímicos G. Corriente	$0.00	$0.00	$55,500.00	$0.00	$55,500.00	$0.00
D	8220-1706-U9402-U0940-21401-1	Materiales y útiles para el procesamiento en equipos y bienes informáticos G. Corriente	$0.00	$0.00	$2,110.00	$2,110.00	$0.00	$0.00
D	8220-1706-U9402-U0940-23501-1	Productos químicos farmacéuticos y de laboratorio adquiridos como materia prima G. Corriente	$0.00	$0.00	$340.00	$340.00	$0.00	$0.00
D	8220-1706-U9402-U0940-24601-1	Material eléctrico y electrónico G. Corriente	$0.00	$0.00	$1,009.99	$1,009.99	$0.00	$0.00
D	8220-1706-U9402-U0940-26103-1	Combustibles, lubricantes y aditivos para vehículos terrestres, aéreos, marítimos, lacustres y fluviales destinados a servicios administrativos G. Corriente	$0.00	$0.00	$173,384.39	$49,890.00	$123,494.39	$0.00
D	8220-1706-U9402-U0940-27101-1	Vestuario y uniformes G. Corriente	$0.00	$0.00	$3,897.60	$3,897.60	$0.00	$0.00
D	8220-1706-U9402-U0940-29301-1	Refacciones y accesorios menores de mobiliario y equipo de administración, educacional y recreativo G. Corriente	$0.00	$0.00	$450.00	$450.00	$0.00	$0.00
D	8220-1706-U9402-U0940-32302-1	Arrendamiento de mobiliario G. Corriente	$0.00	$0.00	$47,676.00	$47,676.00	$0.00	$0.00

COMISION FORESTAL DEL ESTADO
ESTADO DE MICHOACAN
Balanza de Comprobación del 01/ene./2024 al 29/feb./2024
Cuentas con saldos y movimientos acumulado. (De la cuenta: 1000 a la 9999)

			SALDO ANTERIOR		MOVIMIENTOS		SALDO ACTUAL	
Nat.	Cuenta	Nombre de la cuenta	DEUDOR	ACREEDOR	DEUDOR	ACREEDOR	DEUDOR	ACREEDOR
D	8220-1706-U9402-U0940-37201-1	Pasajes terrestres nacionales G. Corriente	$0.00	$0.00	$1,079.00	$0.00	$1,079.00	$0.00
D	8220-1706-U9402-U0940-37501-1	Viáticos nacionales G. Corriente	$0.00	$0.00	$9,500.00	$9,500.00	$0.00	$0.00
D	8220-1706-U9402-U0940-38101-1	Gastos de ceremonial G. Corriente	$0.00	$0.00	$3,500.00	$3,500.00	$0.00	$0.00
D	8220-1706-U9402-U0940-38301-1	Congresos y convenciones G. Corriente	$0.00	$0.00	$25,056.00	$25,056.00	$0.00	$0.00
D	8220-1706-U9402-U0940-51101-2	Mobiliario G. Capital	$0.00	$0.00	$1,997.02	$1,997.02	$0.00	$0.00
D	8220-1706-U9406-U0940-26103-1	Combustibles, lubricantes y aditivos para vehículos terrestres, aéreos, marítimos, lacustres y fluviales destinados a servicios administrativos G. Corriente	$0.00	$0.00	$33,673.55	$0.00	$33,673.55	$0.00
D	8220-1707-U9208-U0920-35101-1	Mantenimiento y conservación de inmuebles para la prestación de servicios administrativos G. Corriente	$0.00	$0.00	$24,262.40	$0.00	$24,262.40	$0.00
D	8220-1707-U9208-U0920-37501-1	Viáticos nacionales G. Corriente	$0.00	$0.00	$30,090.00	$0.00	$30,090.00	$0.00
D	8220-1707-U9306-U0930-23101-1	Productos alimenticios, agropecuarios y forestales adquiridos como materia prima G. Corriente	$0.00	$0.00	$935,844.03	$0.00	$935,844.03	$0.00
D	8220-1707-U9306-U0930-42104-1	Transferencias otorgadas a entidades paraestatales para subsidios y otras ayudas G. Corriente	$0.00	$0.00	$13,357.70	$0.00	$13,357.70	$0.00
D	8220-1707-U9374-U0930-25501-1	Materiales, accesorios y suministros de laboratorio G. Corriente	$0.00	$0.00	$4,656.20	$0.00	$4,656.20	$0.00
A	8230	MODIFICACIONES AL PRESUPUESTO DE EGRESOS APROBADO	$0.00	$0.00	$1,103,126.05	$5,549,677.70	$0.00	$4,446,551.65
A	8230-1101-U9103-U0910-26103-1	Combustibles, lubricantes y aditivos para vehículos terrestres, aéreos, marítimos, lacustres y fluviales destinados a servicios administrativos G. Corriente	$0.00	$0.00	$0.00	$5,872.98	$0.00	$5,872.98
A	8230-1101-U9103-U0910-27101-1	Vestuario y uniformes G. Corriente	$0.00	$0.00	$0.00	$954,200.00	$0.00	$954,200.00
A	8230-1101-U9103-U0910-29601-1	Refacciones y accesorios menores de equipo de transporte G. Corriente	$0.00	$0.00	$21,540.59	$0.00	$0.00	-$21,540.59
A	8230-1101-U9103-U0910-31801-1	Servicio postal G. Corriente	$0.00	$0.00	$0.00	$1,500.00	$0.00	$1,500.00
A	8230-1101-U9103-U0910-32201-1	Arrendamiento de edificios y locales G. Corriente	$0.00	$0.00	$0.00	$2,354.80	$0.00	$2,354.80
A	8230-1101-U9103-U0910-37501-1	Viáticos nacionales G. Corriente	$0.00	$0.00	$0.00	$9,381.81	$0.00	$9,381.81
A	8230-1101-U9103-U0910-39207-1	Otros derechos G. Corriente	$0.00	$0.00	$0.00	$2,431.00	$0.00	$2,431.00
A	8230-1101-U9104-U0910-42104-1	Transferencias otorgadas a entidades paraestatales para subsidios y otras ayudas G. Corriente	$0.00	$0.00	$954,200.00	$0.00	$0.00	-$954,200.00
A	8230-1101-U9301-U0930-21101-1	Materiales y útiles de oficina G. Corriente	$0.00	$0.00	$13,987.00	$0.00	$0.00	-$13,987.00
A	8230-1101-U9301-U0930-31101-1	Servicio de energía eléctrica en edificaciones oficiales G. Corriente	$0.00	$0.00	$0.00	$13,987.00	$0.00	$13,987.00

COMISION FORESTAL DEL ESTADO
ESTADO DE MICHOACAN
Balanza de Comprobación del 01/ene./2024 al 29/feb./2024
Cuentas con saldos y movimientos acumulado. (De la cuenta: 1000 a la 9999)

			SALDO ANTERIOR		MOVIMIENTOS		SALDO ACTUAL	
Nat.	Cuenta	Nombre de la cuenta	DEUDOR	ACREEDOR	DEUDOR	ACREEDOR	DEUDOR	ACREEDOR
A	8230-1101-U9602-U0960-26103-1	Combustibles, lubricantes y aditivos para vehículos terrestres, aéreos, marítimos, lacustres y fluviales destinados a servicios administrativos G. Corriente	$0.00	$0.00	$0.00	$800.00	$0.00	$800.00
A	8230-1101-U9602-U0960-31101-1	Servicio de energía eléctrica en edificaciones oficiales G. Corriente	$0.00	$0.00	$0.00	$26,735.00	$0.00	$26,735.00
A	8230-1101-U9602-U0960-32201-1	Arrendamiento de edificios y locales G. Corriente	$0.00	$0.00	$0.00	$1,009.20	$0.00	$1,009.20
A	8230-1101-U9602-U0960-33106-1	Auditorías, evaluaciones, dictámenes fiscales y de seguridad social G. Corriente	$0.00	$0.00	$28,776.20	$0.00	$0.00	-$28,776.20
A	8230-1101-U9602-U0960-34102-1	Comisiones bancarias G. Corriente	$0.00	$0.00	$0.00	$232.00	$0.00	$232.00
A	8230-1413-U9611-U0960-31301-1	Servicio de agua G. Corriente	$0.00	$0.00	$22,598.93	$0.00	$0.00	-$22,598.93
A	8230-1413-U9611-U0960-31401-1	SERVICIO TELEFÓNICO CONVENCIONAL. G. Corriente	$0.00	$0.00	$0.00	$3,547.00	$0.00	$3,547.00
A	8230-1413-U9611-U0960-32201-1	Arrendamiento de edificios y locales G. Corriente	$0.00	$0.00	$0.00	$19,051.93	$0.00	$19,051.93
A	8230-1506-U9602-U0960-21101-1	Materiales y útiles de oficina G. Corriente	$0.00	$0.00	$38,409.71	$0.00	$0.00	-$38,409.71
A	8230-1506-U9602-U0960-21401-1	Materiales y útiles para el procesamiento en equipos y bienes informáticos G. Corriente	$0.00	$0.00	$13,900.00	$0.00	$0.00	-$13,900.00
A	8230-1506-U9602-U0960-31602-1	Servicios de telecomunicaciones G. Corriente	$0.00	$0.00	$0.00	$2,295.63	$0.00	$2,295.63
A	8230-1506-U9602-U0960-31902-1	Contratación de otros servicios G. Corriente	$0.00	$0.00	$0.00	$3,364.00	$0.00	$3,364.00
A	8230-1506-U9602-U0960-33602-1	Otros servicios comerciales G. Corriente	$0.00	$0.00	$0.00	$3,817.82	$0.00	$3,817.82
A	8230-1506-U9602-U0960-35101-1	Mantenimiento y conservación de inmuebles para la prestación de servicios administrativos G. Corriente	$0.00	$0.00	$9,713.62	$0.00	$0.00	-$9,713.62
A	8230-1506-U9602-U0960-35401-1	Instalación, reparación y mantenimiento de equipo e instrumental médico y de laboratorio G. Corriente	$0.00	$0.00	$0.00	$400.00	$0.00	$400.00
A	8230-1506-U9602-U0960-36101-1	Difusión de mensajes sobre programas y actividades gubernamentales G. Corriente	$0.00	$0.00	$0.00	$2,982.36	$0.00	$2,982.36
A	8230-1506-U9602-U0960-39207-1	Otros derechos G. Corriente	$0.00	$0.00	$0.00	$49,163.52	$0.00	$49,163.52
A	8230-1705-U9310-U0930-22104-1	Productos alimenticios para el personal en las instalaciones de las dependencias y entidades G. Corriente	$0.00	$0.00	$0.00	$2,000.00	$0.00	$2,000.00
A	8230-1705-U9310-U0930-23101-1	Productos alimenticios, agropecuarios y forestales adquiridos como materia prima G. Corriente	$0.00	$0.00	$0.00	$390,000.00	$0.00	$390,000.00
A	8230-1705-U9310-U0930-25201-1	Fertilizantes, pesticidas y otros agroquímicos G. Corriente	$0.00	$0.00	$0.00	$280,000.00	$0.00	$280,000.00
A	8230-1705-U9310-U0930-33304-1	Otros servicios profesionales científicos y técnicos G. Corriente	$0.00	$0.00	$0.00	$743,000.00	$0.00	$743,000.00
A	8230-1705-U9310-U0930-34701-1	Fletes y maniobras G. Corriente	$0.00	$0.00	$0.00	$245,000.00	$0.00	$245,000.00

			SALDO ANTERIOR		MOVIMIENTOS		SALDO ACTUAL	
Nat.	Cuenta	Nombre de la cuenta	DEUDOR	ACREEDOR	DEUDOR	ACREEDOR	DEUDOR	ACREEDOR
A	8230-1705-U9310-U0930-35501-1	Reparación, mantenimiento y conservación de equipo de transporte G. Corriente	$0.00	$0.00	$0.00	$290,000.00	$0.00	$290,000.00
A	8230-1705-U9310-U0930-35701-1	Instalación, reparación, mantenimiento y conservación de maquinaria y equipo de uso administrativo G. Corriente	$0.00	$0.00	$0.00	$35,000.00	$0.00	$35,000.00
A	8230-1705-U9310-U0930-39207-1	Otros derechos G. Corriente	$0.00	$0.00	$0.00	$20,551.65	$0.00	$20,551.65
A	8230-1705-U9310-U0930-42104-1	Transferencias otorgadas a entidades paraestatales para subsidios y otras ayudas G. Corriente	$0.00	$0.00	$0.00	$2,306,000.00	$0.00	$2,306,000.00
A	8230-1706-U9402-U0940-21401-1	Materiales y útiles para el procesamiento en equipos y bienes informáticos G. Corriente	$0.00	$0.00	$0.00	$2,110.00	$0.00	$2,110.00
A	8230-1706-U9402-U0940-23501-1	Productos químicos farmacéuticos y de laboratorio adquiridos como materia prima G. Corriente	$0.00	$0.00	$0.00	$340.00	$0.00	$340.00
A	8230-1706-U9402-U0940-24601-1	Material eléctrico y electrónico G. Corriente	$0.00	$0.00	$0.00	$1,009.99	$0.00	$1,009.99
A	8230-1706-U9402-U0940-26103-1	Combustibles, lubricantes y aditivos para vehículos terrestres, aéreos, marítimos, lacustres y fluviales destinados a servicios administrativos G. Corriente	$0.00	$0.00	$0.00	$38,384.39	$0.00	$38,384.39
A	8230-1706-U9402-U0940-27101-1	Vestuario y uniformes G. Corriente	$0.00	$0.00	$0.00	$3,897.60	$0.00	$3,897.60
A	8230-1706-U9402-U0940-29301-1	Refacciones y accesorios menores de mobiliario y equipo de administración, educacional y recreativo G. Corriente	$0.00	$0.00	$0.00	$450.00	$0.00	$450.00
A	8230-1706-U9402-U0940-32302-1	Arrendamiento de mobiliario G. Corriente	$0.00	$0.00	$0.00	$47,676.00	$0.00	$47,676.00
A	8230-1706-U9402-U0940-37201-1	Pasajes terrestres nacionales G. Corriente	$0.00	$0.00	$0.00	$1,079.00	$0.00	$1,079.00
A	8230-1706-U9402-U0940-37501-1	Viáticos nacionales G. Corriente	$0.00	$0.00	$0.00	$9,500.00	$0.00	$9,500.00
A	8230-1706-U9402-U0940-38101-1	Gastos de ceremonial G. Corriente	$0.00	$0.00	$0.00	$3,500.00	$0.00	$3,500.00
A	8230-1706-U9402-U0940-38301-1	Congresos y convenciones G. Corriente	$0.00	$0.00	$0.00	$25,056.00	$0.00	$25,056.00
A	8230-1706-U9402-U0940-51101-2	Mobiliario G. Capital	$0.00	$0.00	$0.00	$1,997.02	$0.00	$1,997.02
D	8240	PRESUPUESTO DE EGRESOS COMPROMETIDO	$0.00	$0.00	$134,852,009.24	$36,356,225.94	$98,495,783.30	$0.00
D	8240-1101-U9102-U0910-39801-1	Impuesto sobre nóminas y similares G. Corriente	$0.00	$0.00	$2,066,932.00	$396,737.45	$1,670,194.55	$0.00
D	8240-1101-U9103-U0910-26103-1	Combustibles, lubricantes y aditivos para vehículos terrestres, aéreos, marítimos, lacustres y fluviales destinados a servicios administrativos G. Corriente	$0.00	$0.00	$5,872.98	$5,872.98	$0.00	$0.00
D	8240-1101-U9103-U0910-31801-1	Servicio postal G. Corriente	$0.00	$0.00	$1,500.00	$1,500.00	$0.00	$0.00
D	8240-1101-U9103-U0910-32201-1	Arrendamiento de edificios y locales G. Corriente	$0.00	$0.00	$2,354.80	$2,354.80	$0.00	$0.00
D	8240-1101-U9103-U0910-37501-1	Viáticos nacionales G. Corriente	$0.00	$0.00	$9,381.81	$9,381.81	$0.00	$0.00

			SALDO ANTERIOR		MOVIMIENTOS		SALDO ACTUAL	
Nat.	Cuenta	Nombre de la cuenta	DEUDOR	ACREEDOR	DEUDOR	ACREEDOR	DEUDOR	ACREEDOR
D	8240-1101-U9103-U0910-39207-1	Otros derechos G. Corriente	$0.00	$0.00	$2,431.00	$2,431.00	$0.00	$0.00
D	8240-1101-U9104-U0910-42104-1	Transferencias otorgadas a entidades paraestatales para subsidios y otras ayudas G. Corriente	$0.00	$0.00	$17,045,800.00	$17,045,800.00	$0.00	$0.00
D	8240-1101-U9301-U0930-31101-1	Servicio de energía eléctrica en edificaciones oficiales G. Corriente	$0.00	$0.00	$13,987.00	$13,987.00	$0.00	$0.00
D	8240-1101-U9602-U0960-26103-1	Combustibles, lubricantes y aditivos para vehículos terrestres, aéreos, marítimos, lacustres y fluviales destinados a servicios administrativos G. Corriente	$0.00	$0.00	$800.00	$800.00	$0.00	$0.00
D	8240-1101-U9602-U0960-31101-1	Servicio de energía eléctrica en edificaciones oficiales G. Corriente	$0.00	$0.00	$26,735.00	$26,735.00	$0.00	$0.00
D	8240-1101-U9602-U0960-32201-1	Arrendamiento de edificios y locales G. Corriente	$0.00	$0.00	$1,009.20	$1,009.20	$0.00	$0.00
D	8240-1101-U9602-U0960-34102-1	Comisiones bancarias G. Corriente	$0.00	$0.00	$232.00	$232.00	$0.00	$0.00
D	8240-1413-U9611-U0960-31401-1	SERVICIO TELEFÓNICO CONVENCIONAL. G. Corriente	$0.00	$0.00	$2,219.00	$2,219.00	$0.00	$0.00
D	8240-1506-U9102-U0910-11301-1	Sueldos base G. Corriente	$0.00	$0.00	$60,000,000.00	$7,751,643.51	$52,248,356.49	$0.00
D	8240-1506-U9102-U0910-12201-1	Sueldos base al personal eventual G. Corriente	$0.00	$0.00	$20,426,683.00	$2,141,816.47	$18,284,866.53	$0.00
D	8240-1506-U9102-U0910-13201-1	Prima vacacional G. Corriente	$0.00	$0.00	$560,000.00	$0.00	$560,000.00	$0.00
D	8240-1506-U9102-U0910-13202-1	Aguinaldo o gratificación de fin de año G. Corriente	$0.00	$0.00	$2,600,000.00	$0.00	$2,600,000.00	$0.00
D	8240-1506-U9102-U0910-13417-1	Bono sindical G. Corriente	$0.00	$0.00	$18,000,000.00	$4,315,795.04	$13,684,204.96	$0.00
D	8240-1506-U9102-U0910-14103-1	Aportaciones al IMSS G. Corriente	$0.00	$0.00	$12,300,000.00	$2,851,839.23	$9,448,160.77	$0.00
D	8240-1506-U9103-U0910-38301-1	Congresos y convenciones G. Corriente	$0.00	$0.00	$2,552.00	$2,552.00	$0.00	$0.00
D	8240-1506-U9602-U0960-21101-1	Materiales y útiles de oficina G. Corriente	$0.00	$0.00	$9,755.84	$9,755.84	$0.00	$0.00
D	8240-1506-U9602-U0960-21401-1	Materiales y útiles para el procesamiento en equipos y bienes informáticos G. Corriente	$0.00	$0.00	$490.00	$490.00	$0.00	$0.00
D	8240-1506-U9602-U0960-21601-1	Material de limpieza G. Corriente	$0.00	$0.00	$4,293.75	$4,293.75	$0.00	$0.00
D	8240-1506-U9602-U0960-22104-1	Productos alimenticios para el personal en las instalaciones de las dependencias y entidades G. Corriente	$0.00	$0.00	$9,220.00	$9,220.00	$0.00	$0.00
D	8240-1506-U9602-U0960-26103-1	Combustibles, lubricantes y aditivos para vehículos terrestres, aéreos, marítimos, lacustres y fluviales destinados a servicios administrativos G. Corriente	$0.00	$0.00	$12,611.92	$12,611.92	$0.00	$0.00
D	8240-1506-U9602-U0960-26104-1	Combustibles, lubricantes y aditivos para vehículos terrestres, aéreos, marítimos, lacustres y fluviales asignados a funcionarios públicos G. Corriente	$0.00	$0.00	$33,168.10	$33,168.10	$0.00	$0.00
D	8240-1506-U9602-U0960-31101-1	Servicio de energía eléctrica en edificaciones oficiales G. Corriente	$0.00	$0.00	$53,425.00	$53,425.00	$0.00	$0.00

COMISION FORESTAL DEL ESTADO
ESTADO DE MICHOACAN
Balanza de Comprobación del 01/ene./2024 al 29/feb./2024
Cuentas con saldos y movimientos acumulado. (De la cuenta: 1000 a la 9999)

			SALDO ANTERIOR		MOVIMIENTOS		SALDO ACTUAL	
Nat.	Cuenta	Nombre de la cuenta	DEUDOR	ACREEDOR	DEUDOR	ACREEDOR	DEUDOR	ACREEDOR
D	8240-1506-U9602-U0960-31602-1	Servicios de telecomunicaciones G. Corriente	$0.00	$0.00	$2,295.63	$2,295.63	$0.00	$0.00
D	8240-1506-U9602-U0960-31902-1	Contratación de otros servicios G. Corriente	$0.00	$0.00	$3,364.00	$3,364.00	$0.00	$0.00
D	8240-1506-U9602-U0960-32201-1	Arrendamiento de edificios y locales G. Corriente	$0.00	$0.00	$9,952.80	$9,952.80	$0.00	$0.00
D	8240-1506-U9602-U0960-33602-1	Otros servicios comerciales G. Corriente	$0.00	$0.00	$3,817.82	$3,817.82	$0.00	$0.00
D	8240-1506-U9602-U0960-33604-1	Impresión y elaboración de material informativo derivado de la operación y administración de los entes públicos G. Corriente	$0.00	$0.00	$1,512.48	$1,512.48	$0.00	$0.00
D	8240-1506-U9602-U0960-35101-1	Mantenimiento y conservación de inmuebles para la prestación de servicios administrativos G. Corriente	$0.00	$0.00	$1,819.40	$1,819.40	$0.00	$0.00
D	8240-1506-U9602-U0960-35401-1	Instalación, reparación y mantenimiento de equipo e instrumental médico y de laboratorio G. Corriente	$0.00	$0.00	$350.00	$350.00	$0.00	$0.00
D	8240-1506-U9602-U0960-35501-1	Reparación, mantenimiento y conservación de equipo de transporte G. Corriente	$0.00	$0.00	$2,647.12	$2,647.12	$0.00	$0.00
D	8240-1506-U9602-U0960-36101-1	Difusión de mensajes sobre programas y actividades gubernamentales G. Corriente	$0.00	$0.00	$2,982.36	$2,982.36	$0.00	$0.00
D	8240-1506-U9602-U0960-37501-1	Viáticos nacionales G. Corriente	$0.00	$0.00	$6,694.53	$6,694.53	$0.00	$0.00
D	8240-1506-U9602-U0960-38301-1	Congresos y convenciones G. Corriente	$0.00	$0.00	$11,865.56	$11,865.56	$0.00	$0.00
D	8240-1506-U9602-U0960-39207-1	Otros derechos G. Corriente	$0.00	$0.00	$50,663.52	$50,663.52	$0.00	$0.00
D	8240-1705-U9310-U0930-23101-1	Productos alimenticios, agropecuarios y forestales adquiridos como materia prima G. Corriente	$0.00	$0.00	$7,198.87	$7,198.87	$0.00	$0.00
D	8240-1705-U9310-U0930-26103-1	Combustibles, lubricantes y aditivos para vehículos terrestres, aéreos, marítimos, lacustres y fluviales destinados a servicios administrativos G. Corriente	$0.00	$0.00	$83,334.05	$83,334.05	$0.00	$0.00
D	8240-1705-U9310-U0930-33304-1	Otros servicios profesionales científicos y técnicos G. Corriente	$0.00	$0.00	$15,867.93	$15,867.93	$0.00	$0.00
D	8240-1705-U9310-U0930-34701-1	Fletes y maniobras G. Corriente	$0.00	$0.00	$190,347.70	$190,347.70	$0.00	$0.00
D	8240-1705-U9310-U0930-35701-1	Instalación, reparación, mantenimiento y conservación de maquinaria y equipo de uso administrativo G. Corriente	$0.00	$0.00	$34,862.21	$34,862.21	$0.00	$0.00
D	8240-1705-U9310-U0930-37501-1	Viáticos nacionales G. Corriente	$0.00	$0.00	$36,956.25	$36,956.25	$0.00	$0.00
D	8240-1705-U9310-U0930-39207-1	Otros derechos G. Corriente	$0.00	$0.00	$13,086.00	$13,086.00	$0.00	$0.00
D	8240-1705-U9310-U0930-42104-1	Transferencias otorgadas a entidades paraestatales para subsidios y otras ayudas G. Corriente	$0.00	$0.00	$1,020,000.00	$1,020,000.00	$0.00	$0.00
D	8240-1705-U9310-U0930-51501-2	Bienes informáticos G. Capital	$0.00	$0.00	$12,760.00	$12,760.00	$0.00	$0.00
D	8240-1705-U9311-U0930-37501-1	Viáticos nacionales G. Corriente	$0.00	$0.00	$2,750.00	$2,750.00	$0.00	$0.00

			SALDO ANTERIOR		MOVIMIENTOS		SALDO ACTUAL	
Nat.	Cuenta	Nombre de la cuenta	DEUDOR	ACREEDOR	DEUDOR	ACREEDOR	DEUDOR	ACREEDOR
D	8240-1706-U9402-U0940-21401-1	Materiales y útiles para el procesamiento en equipos y bienes informáticos G. Corriente	$0.00	$0.00	$2,110.00	$2,110.00	$0.00	$0.00
D	8240-1706-U9402-U0940-23501-1	Productos químicos farmacéuticos y de laboratorio adquiridos como materia prima G. Corriente	$0.00	$0.00	$340.00	$340.00	$0.00	$0.00
D	8240-1706-U9402-U0940-24601-1	Material eléctrico y electrónico G. Corriente	$0.00	$0.00	$1,009.99	$1,009.99	$0.00	$0.00
D	8240-1706-U9402-U0940-26103-1	Combustibles, lubricantes y aditivos para vehículos terrestres, aéreos, marítimos, lacustres y fluviales destinados a servicios administrativos G. Corriente	$0.00	$0.00	$49,890.00	$49,890.00	$0.00	$0.00
D	8240-1706-U9402-U0940-27101-1	Vestuario y uniformes G. Corriente	$0.00	$0.00	$3,897.60	$3,897.60	$0.00	$0.00
D	8240-1706-U9402-U0940-29301-1	Refacciones y accesorios menores de mobiliario y equipo de administración, educacional y recreativo G. Corriente	$0.00	$0.00	$450.00	$450.00	$0.00	$0.00
D	8240-1706-U9402-U0940-32302-1	Arrendamiento de mobiliario G. Corriente	$0.00	$0.00	$47,676.00	$47,676.00	$0.00	$0.00
D	8240-1706-U9402-U0940-37501-1	Viáticos nacionales G. Corriente	$0.00	$0.00	$9,500.00	$9,500.00	$0.00	$0.00
D	8240-1706-U9402-U0940-38101-1	Gastos de ceremonial G. Corriente	$0.00	$0.00	$3,500.00	$3,500.00	$0.00	$0.00
D	8240-1706-U9402-U0940-38301-1	Congresos y convenciones G. Corriente	$0.00	$0.00	$25,056.00	$25,056.00	$0.00	$0.00
D	8240-1706-U9402-U0940-51101-2	Mobiliario G. Capital	$0.00	$0.00	$1,997.02	$1,997.02	$0.00	$0.00
D	8250	PRESUPUESTO DE EGRESOS DEVENGADO	$0.00	$0.00	$36,356,225.94	$36,356,225.94	$0.00	$0.00
D	8250-1101-U9102-U0910-39801-1	Impuesto sobre nóminas y similares G. Corriente	$0.00	$0.00	$396,737.45	$396,737.45	$0.00	$0.00
D	8250-1101-U9103-U0910-26103-1	Combustibles, lubricantes y aditivos para vehículos terrestres, aéreos, marítimos, lacustres y fluviales destinados a servicios administrativos G. Corriente	$0.00	$0.00	$5,872.98	$5,872.98	$0.00	$0.00
D	8250-1101-U9103-U0910-31801-1	Servicio postal G. Corriente	$0.00	$0.00	$1,500.00	$1,500.00	$0.00	$0.00
D	8250-1101-U9103-U0910-32201-1	Arrendamiento de edificios y locales G. Corriente	$0.00	$0.00	$2,354.80	$2,354.80	$0.00	$0.00
D	8250-1101-U9103-U0910-37501-1	Viáticos nacionales G. Corriente	$0.00	$0.00	$9,381.81	$9,381.81	$0.00	$0.00
D	8250-1101-U9103-U0910-39207-1	Otros derechos G. Corriente	$0.00	$0.00	$2,431.00	$2,431.00	$0.00	$0.00
D	8250-1101-U9104-U0910-42104-1	Transferencias otorgadas a entidades paraestatales para subsidios y otras ayudas G. Corriente	$0.00	$0.00	$17,045,800.00	$17,045,800.00	$0.00	$0.00
D	8250-1101-U9301-U0930-31101-1	Servicio de energía eléctrica en edificaciones oficiales G. Corriente	$0.00	$0.00	$13,987.00	$13,987.00	$0.00	$0.00
D	8250-1101-U9602-U0960-26103-1	Combustibles, lubricantes y aditivos para vehículos terrestres, aéreos, marítimos, lacustres y fluviales destinados a servicios administrativos G. Corriente	$0.00	$0.00	$800.00	$800.00	$0.00	$0.00
D	8250-1101-U9602-U0960-31101-1	Servicio de energía eléctrica en edificaciones oficiales G. Corriente	$0.00	$0.00	$26,735.00	$26,735.00	$0.00	$0.00

			SALDO ANTERIOR		MOVIMIENTOS		SALDO ACTUAL	
Nat.	Cuenta	Nombre de la cuenta	DEUDOR	ACREEDOR	DEUDOR	ACREEDOR	DEUDOR	ACREEDOR
D	8250-1101-U9602-U0960-32201-1	Arrendamiento de edificios y locales G. Corriente	$0.00	$0.00	$1,009.20	$1,009.20	$0.00	$0.00
D	8250-1101-U9602-U0960-34102-1	Comisiones bancarias G. Corriente	$0.00	$0.00	$232.00	$232.00	$0.00	$0.00
D	8250-1413-U9611-U0960-31401-1	SERVICIO TELEFÓNICO CONVENCIONAL. G. Corriente	$0.00	$0.00	$2,219.00	$2,219.00	$0.00	$0.00
D	8250-1506-U9102-U0910-11301-1	Sueldos base G. Corriente	$0.00	$0.00	$7,751,643.51	$7,751,643.51	$0.00	$0.00
D	8250-1506-U9102-U0910-12201-1	Sueldos base al personal eventual G. Corriente	$0.00	$0.00	$2,141,816.47	$2,141,816.47	$0.00	$0.00
D	8250-1506-U9102-U0910-13417-1	Bono sindical G. Corriente	$0.00	$0.00	$4,315,795.04	$4,315,795.04	$0.00	$0.00
D	8250-1506-U9102-U0910-14103-1	Aportaciones al IMSS G. Corriente	$0.00	$0.00	$2,851,839.23	$2,851,839.23	$0.00	$0.00
D	8250-1506-U9103-U0910-38301-1	Congresos y convenciones G. Corriente	$0.00	$0.00	$2,552.00	$2,552.00	$0.00	$0.00
D	8250-1506-U9602-U0960-21101-1	Materiales y útiles de oficina G. Corriente	$0.00	$0.00	$9,755.84	$9,755.84	$0.00	$0.00
D	8250-1506-U9602-U0960-21401-1	Materiales y útiles para el procesamiento en equipos y bienes informáticos G. Corriente	$0.00	$0.00	$490.00	$490.00	$0.00	$0.00
D	8250-1506-U9602-U0960-21601-1	Material de limpieza G. Corriente	$0.00	$0.00	$4,293.75	$4,293.75	$0.00	$0.00
D	8250-1506-U9602-U0960-22104-1	Productos alimenticios para el personal en las instalaciones de las dependencias y entidades G. Corriente	$0.00	$0.00	$9,220.00	$9,220.00	$0.00	$0.00
D	8250-1506-U9602-U0960-26103-1	Combustibles, lubricantes y aditivos para vehículos terrestres, aéreos, marítimos, lacustres y fluviales destinados a servicios administrativos G. Corriente	$0.00	$0.00	$12,611.92	$12,611.92	$0.00	$0.00
D	8250-1506-U9602-U0960-26104-1	Combustibles, lubricantes y aditivos para vehículos terrestres, aéreos, marítimos, lacustres y fluviales asignados a funcionarios públicos G. Corriente	$0.00	$0.00	$33,168.10	$33,168.10	$0.00	$0.00
D	8250-1506-U9602-U0960-31101-1	Servicio de energía eléctrica en edificaciones oficiales G. Corriente	$0.00	$0.00	$53,425.00	$53,425.00	$0.00	$0.00
D	8250-1506-U9602-U0960-31602-1	Servicios de telecomunicaciones G. Corriente	$0.00	$0.00	$2,295.63	$2,295.63	$0.00	$0.00
D	8250-1506-U9602-U0960-31902-1	Contratación de otros servicios G. Corriente	$0.00	$0.00	$3,364.00	$3,364.00	$0.00	$0.00
D	8250-1506-U9602-U0960-32201-1	Arrendamiento de edificios y locales G. Corriente	$0.00	$0.00	$9,952.80	$9,952.80	$0.00	$0.00
D	8250-1506-U9602-U0960-33602-1	Otros servicios comerciales G. Corriente	$0.00	$0.00	$3,817.82	$3,817.82	$0.00	$0.00
D	8250-1506-U9602-U0960-33604-1	Impresión y elaboración de material informativo derivado de la operación y administración de los entes públicos G. Corriente	$0.00	$0.00	$1,512.48	$1,512.48	$0.00	$0.00
D	8250-1506-U9602-U0960-35101-1	Mantenimiento y conservación de inmuebles para la prestación de servicios administrativos G. Corriente	$0.00	$0.00	$1,819.40	$1,819.40	$0.00	$0.00
D	8250-1506-U9602-U0960-35401-1	Instalación, reparación y mantenimiento de equipo e instrumental médico y de laboratorio G. Corriente	$0.00	$0.00	$350.00	$350.00	$0.00	$0.00

COMISION FORESTAL DEL ESTADO
ESTADO DE MICHOACAN
Balanza de Comprobación del 01/ene./2024 al 29/feb./2024
Cuentas con saldos y movimientos acumulado. (De la cuenta: 1000 a la 9999)

			SALDO ANTERIOR		MOVIMIENTOS		SALDO ACTUAL	
Nat.	Cuenta	Nombre de la cuenta	DEUDOR	ACREEDOR	DEUDOR	ACREEDOR	DEUDOR	ACREEDOR
D	8250-1506-U9602-U0960-35501-1	Reparación, mantenimiento y conservación de equipo de transporte G. Corriente	$0.00	$0.00	$2,647.12	$2,647.12	$0.00	$0.00
D	8250-1506-U9602-U0960-36101-1	Difusión de mensajes sobre programas y actividades gubernamentales G. Corriente	$0.00	$0.00	$2,982.36	$2,982.36	$0.00	$0.00
D	8250-1506-U9602-U0960-37501-1	Viáticos nacionales G. Corriente	$0.00	$0.00	$6,694.53	$6,694.53	$0.00	$0.00
D	8250-1506-U9602-U0960-38301-1	Congresos y convenciones G. Corriente	$0.00	$0.00	$11,865.56	$11,865.56	$0.00	$0.00
D	8250-1506-U9602-U0960-39207-1	Otros derechos G. Corriente	$0.00	$0.00	$50,663.52	$50,663.52	$0.00	$0.00
D	8250-1705-U9310-U0930-23101-1	Productos alimenticios, agropecuarios y forestales adquiridos como materia prima G. Corriente	$0.00	$0.00	$7,198.87	$7,198.87	$0.00	$0.00
D	8250-1705-U9310-U0930-26103-1	Combustibles, lubricantes y aditivos para vehículos terrestres, aéreos, marítimos, lacustres y fluviales destinados a servicios administrativos G. Corriente	$0.00	$0.00	$83,334.05	$83,334.05	$0.00	$0.00
D	8250-1705-U9310-U0930-33304-1	Otros servicios profesionales científicos y técnicos G. Corriente	$0.00	$0.00	$15,867.93	$15,867.93	$0.00	$0.00
D	8250-1705-U9310-U0930-34701-1	Fletes y maniobras G. Corriente	$0.00	$0.00	$190,347.70	$190,347.70	$0.00	$0.00
D	8250-1705-U9310-U0930-35701-1	Instalación, reparación, mantenimiento y conservación de maquinaria y equipo de uso administrativo G. Corriente	$0.00	$0.00	$34,862.21	$34,862.21	$0.00	$0.00
D	8250-1705-U9310-U0930-37501-1	Viáticos nacionales G. Corriente	$0.00	$0.00	$36,956.25	$36,956.25	$0.00	$0.00
D	8250-1705-U9310-U0930-39207-1	Otros derechos G. Corriente	$0.00	$0.00	$13,086.00	$13,086.00	$0.00	$0.00
D	8250-1705-U9310-U0930-42104-1	Transferencias otorgadas a entidades paraestatales para subsidios y otras ayudas G. Corriente	$0.00	$0.00	$1,020,000.00	$1,020,000.00	$0.00	$0.00
D	8250-1705-U9310-U0930-51501-2	Bienes informáticos G. Capital	$0.00	$0.00	$12,760.00	$12,760.00	$0.00	$0.00
D	8250-1705-U9311-U0930-37501-1	Viáticos nacionales G. Corriente	$0.00	$0.00	$2,750.00	$2,750.00	$0.00	$0.00
D	8250-1706-U9402-U0940-21401-1	Materiales y útiles para el procesamiento en equipos y bienes informáticos G. Corriente	$0.00	$0.00	$2,110.00	$2,110.00	$0.00	$0.00
D	8250-1706-U9402-U0940-23501-1	Productos químicos farmacéuticos y de laboratorio adquiridos como materia prima G. Corriente	$0.00	$0.00	$340.00	$340.00	$0.00	$0.00
D	8250-1706-U9402-U0940-24601-1	Material eléctrico y electrónico G. Corriente	$0.00	$0.00	$1,009.99	$1,009.99	$0.00	$0.00
D	8250-1706-U9402-U0940-26103-1	Combustibles, lubricantes y aditivos para vehículos terrestres, aéreos, marítimos, lacustres y fluviales destinados a servicios administrativos G. Corriente	$0.00	$0.00	$49,890.00	$49,890.00	$0.00	$0.00
D	8250-1706-U9402-U0940-27101-1	Vestuario y uniformes G. Corriente	$0.00	$0.00	$3,897.60	$3,897.60	$0.00	$0.00
D	8250-1706-U9402-U0940-29301-1	Refacciones y accesorios menores de mobiliario y equipo de administración, educacional y recreativo G. Corriente	$0.00	$0.00	$450.00	$450.00	$0.00	$0.00
D	8250-1706-U9402-U0940-32302-1	Arrendamiento de mobiliario G. Corriente	$0.00	$0.00	$47,676.00	$47,676.00	$0.00	$0.00

			SALDO ANTERIOR		MOVIMIENTOS		SALDO ACTUAL	
Nat.	Cuenta	Nombre de la cuenta	DEUDOR	ACREEDOR	DEUDOR	ACREEDOR	DEUDOR	ACREEDOR
D	8250-1706-U9402-U0940-37501-1	Viáticos nacionales G. Corriente	$0.00	$0.00	$9,500.00	$9,500.00	$0.00	$0.00
D	8250-1706-U9402-U0940-38101-1	Gastos de ceremonial G. Corriente	$0.00	$0.00	$3,500.00	$3,500.00	$0.00	$0.00
D	8250-1706-U9402-U0940-38301-1	Congresos y convenciones G. Corriente	$0.00	$0.00	$25,056.00	$25,056.00	$0.00	$0.00
D	8250-1706-U9402-U0940-51101-2	Mobiliario G. Capital	$0.00	$0.00	$1,997.02	$1,997.02	$0.00	$0.00
D	8260	PRESUPUESTO DE EGRESOS EJERCIDO	$0.00	$0.00	$36,356,225.94	$36,356,225.94	$0.00	$0.00
D	8260-1101-U9102-U0910-39801-1	Impuesto sobre nóminas y similares G. Corriente	$0.00	$0.00	$396,737.45	$396,737.45	$0.00	$0.00
D	8260-1101-U9103-U0910-26103-1	Combustibles, lubricantes y aditivos para vehículos terrestres, aéreos, marítimos, lacustres y fluviales destinados a servicios administrativos G. Corriente	$0.00	$0.00	$5,872.98	$5,872.98	$0.00	$0.00
D	8260-1101-U9103-U0910-31801-1	Servicio postal G. Corriente	$0.00	$0.00	$1,500.00	$1,500.00	$0.00	$0.00
D	8260-1101-U9103-U0910-32201-1	Arrendamiento de edificios y locales G. Corriente	$0.00	$0.00	$2,354.80	$2,354.80	$0.00	$0.00
D	8260-1101-U9103-U0910-37501-1	Viáticos nacionales G. Corriente	$0.00	$0.00	$9,381.81	$9,381.81	$0.00	$0.00
D	8260-1101-U9103-U0910-39207-1	Otros derechos G. Corriente	$0.00	$0.00	$2,431.00	$2,431.00	$0.00	$0.00
D	8260-1101-U9104-U0910-42104-1	Transferencias otorgadas a entidades paraestatales para subsidios y otras ayudas G. Corriente	$0.00	$0.00	$17,045,800.00	$17,045,800.00	$0.00	$0.00
D	8260-1101-U9301-U0930-31101-1	Servicio de energía eléctrica en edificaciones oficiales G. Corriente	$0.00	$0.00	$13,987.00	$13,987.00	$0.00	$0.00
D	8260-1101-U9602-U0960-26103-1	Combustibles, lubricantes y aditivos para vehículos terrestres, aéreos, marítimos, lacustres y fluviales destinados a servicios administrativos G. Corriente	$0.00	$0.00	$800.00	$800.00	$0.00	$0.00
D	8260-1101-U9602-U0960-31101-1	Servicio de energía eléctrica en edificaciones oficiales G. Corriente	$0.00	$0.00	$26,735.00	$26,735.00	$0.00	$0.00
D	8260-1101-U9602-U0960-32201-1	Arrendamiento de edificios y locales G. Corriente	$0.00	$0.00	$1,009.20	$1,009.20	$0.00	$0.00
D	8260-1101-U9602-U0960-34102-1	Comisiones bancarias G. Corriente	$0.00	$0.00	$232.00	$232.00	$0.00	$0.00
D	8260-1413-U9611-U0960-31401-1	SERVICIO TELEFÓNICO CONVENCIONAL. G. Corriente	$0.00	$0.00	$2,219.00	$2,219.00	$0.00	$0.00
D	8260-1506-U9102-U0910-11301-1	Sueldos base G. Corriente	$0.00	$0.00	$7,751,643.51	$7,751,643.51	$0.00	$0.00
D	8260-1506-U9102-U0910-12201-1	Sueldos base al personal eventual G. Corriente	$0.00	$0.00	$2,141,816.47	$2,141,816.47	$0.00	$0.00
D	8260-1506-U9102-U0910-13417-1	Bono sindical G. Corriente	$0.00	$0.00	$4,315,795.04	$4,315,795.04	$0.00	$0.00
D	8260-1506-U9102-U0910-14103-1	Aportaciones al IMSS G. Corriente	$0.00	$0.00	$2,851,839.23	$2,851,839.23	$0.00	$0.00

			SALDO ANTERIOR		MOVIMIENTOS		SALDO ACTUAL	
Nat.	Cuenta	Nombre de la cuenta	DEUDOR	ACREEDOR	DEUDOR	ACREEDOR	DEUDOR	ACREEDOR
D	8260-1506-U9103-U0910-38301-1	Congresos y convenciones G. Corriente	$0.00	$0.00	$2,552.00	$2,552.00	$0.00	$0.00
D	8260-1506-U9602-U0960-21101-1	Materiales y útiles de oficina G. Corriente	$0.00	$0.00	$9,755.84	$9,755.84	$0.00	$0.00
D	8260-1506-U9602-U0960-21401-1	Materiales y útiles para el procesamiento en equipos y bienes informáticos G. Corriente	$0.00	$0.00	$490.00	$490.00	$0.00	$0.00
D	8260-1506-U9602-U0960-21601-1	Material de limpieza G. Corriente	$0.00	$0.00	$4,293.75	$4,293.75	$0.00	$0.00
D	8260-1506-U9602-U0960-22104-1	Productos alimenticios para el personal en las instalaciones de las dependencias y entidades G. Corriente	$0.00	$0.00	$9,220.00	$9,220.00	$0.00	$0.00
D	8260-1506-U9602-U0960-26103-1	Combustibles, lubricantes y aditivos para vehículos terrestres, aéreos, marítimos, lacustres y fluviales destinados a servicios administrativos G. Corriente	$0.00	$0.00	$12,611.92	$12,611.92	$0.00	$0.00
D	8260-1506-U9602-U0960-26104-1	Combustibles, lubricantes y aditivos para vehículos terrestres, aéreos, marítimos, lacustres y fluviales asignados a funcionarios públicos G. Corriente	$0.00	$0.00	$33,168.10	$33,168.10	$0.00	$0.00
D	8260-1506-U9602-U0960-31101-1	Servicio de energía eléctrica en edificaciones oficiales G. Corriente	$0.00	$0.00	$53,425.00	$53,425.00	$0.00	$0.00
D	8260-1506-U9602-U0960-31602-1	Servicios de telecomunicaciones G. Corriente	$0.00	$0.00	$2,295.63	$2,295.63	$0.00	$0.00
D	8260-1506-U9602-U0960-31902-1	Contratación de otros servicios G. Corriente	$0.00	$0.00	$3,364.00	$3,364.00	$0.00	$0.00
D	8260-1506-U9602-U0960-32201-1	Arrendamiento de edificios y locales G. Corriente	$0.00	$0.00	$9,952.80	$9,952.80	$0.00	$0.00
D	8260-1506-U9602-U0960-33602-1	Otros servicios comerciales G. Corriente	$0.00	$0.00	$3,817.82	$3,817.82	$0.00	$0.00
D	8260-1506-U9602-U0960-33604-1	Impresión y elaboración de material informativo derivado de la operación y administración de los entes públicos G. Corriente	$0.00	$0.00	$1,512.48	$1,512.48	$0.00	$0.00
D	8260-1506-U9602-U0960-35101-1	Mantenimiento y conservación de inmuebles para la prestación de servicios administrativos G. Corriente	$0.00	$0.00	$1,819.40	$1,819.40	$0.00	$0.00
D	8260-1506-U9602-U0960-35401-1	Instalación, reparación y mantenimiento de equipo e instrumental médico y de laboratorio G. Corriente	$0.00	$0.00	$350.00	$350.00	$0.00	$0.00
D	8260-1506-U9602-U0960-35501-1	Reparación, mantenimiento y conservación de equipo de transporte G. Corriente	$0.00	$0.00	$2,647.12	$2,647.12	$0.00	$0.00
D	8260-1506-U9602-U0960-36101-1	Difusión de mensajes sobre programas y actividades gubernamentales G. Corriente	$0.00	$0.00	$2,982.36	$2,982.36	$0.00	$0.00
D	8260-1506-U9602-U0960-37501-1	Viáticos nacionales G. Corriente	$0.00	$0.00	$6,694.53	$6,694.53	$0.00	$0.00
D	8260-1506-U9602-U0960-38301-1	Congresos y convenciones G. Corriente	$0.00	$0.00	$11,865.56	$11,865.56	$0.00	$0.00
D	8260-1506-U9602-U0960-39207-1	Otros derechos G. Corriente	$0.00	$0.00	$50,663.52	$50,663.52	$0.00	$0.00
D	8260-1705-U9310-U0930-23101-1	Productos alimenticios, agropecuarios y forestales adquiridos como materia prima G. Corriente	$0.00	$0.00	$7,198.87	$7,198.87	$0.00	$0.00
D	8260-1705-U9310-U0930-26103-1	Combustibles, lubricantes y aditivos para vehículos terrestres, aéreos, marítimos, lacustres y fluviales destinados a servicios administrativos G. Corriente	$0.00	$0.00	$83,334.05	$83,334.05	$0.00	$0.00

COMISION FORESTAL DEL ESTADO
ESTADO DE MICHOACAN
Balanza de Comprobación del 01/ene./2024 al 29/feb./2024
Cuentas con saldos y movimientos acumulado. (De la cuenta: 1000 a la 9999)

			SALDO ANTERIOR		MOVIMIENTOS		SALDO ACTUAL	
Nat.	Cuenta	Nombre de la cuenta	DEUDOR	ACREEDOR	DEUDOR	ACREEDOR	DEUDOR	ACREEDOR
D	8260-1705-U9310-U0930-33304-1	Otros servicios profesionales científicos y técnicos G. Corriente	$0.00	$0.00	$15,867.93	$15,867.93	$0.00	$0.00
D	8260-1705-U9310-U0930-34701-1	Fletes y maniobras G. Corriente	$0.00	$0.00	$190,347.70	$190,347.70	$0.00	$0.00
D	8260-1705-U9310-U0930-35701-1	Instalación, reparación, mantenimiento y conservación de maquinaria y equipo de uso administrativo G. Corriente	$0.00	$0.00	$34,862.21	$34,862.21	$0.00	$0.00
D	8260-1705-U9310-U0930-37501-1	Viáticos nacionales G. Corriente	$0.00	$0.00	$36,956.25	$36,956.25	$0.00	$0.00
D	8260-1705-U9310-U0930-39207-1	Otros derechos G. Corriente	$0.00	$0.00	$13,086.00	$13,086.00	$0.00	$0.00
D	8260-1705-U9310-U0930-42104-1	Transferencias otorgadas a entidades paraestatales para subsidios y otras ayudas G. Corriente	$0.00	$0.00	$1,020,000.00	$1,020,000.00	$0.00	$0.00
D	8260-1705-U9310-U0930-51501-2	Bienes informáticos G. Capital	$0.00	$0.00	$12,760.00	$12,760.00	$0.00	$0.00
D	8260-1705-U9311-U0930-37501-1	Viáticos nacionales G. Corriente	$0.00	$0.00	$2,750.00	$2,750.00	$0.00	$0.00
D	8260-1706-U9402-U0940-21401-1	Materiales y útiles para el procesamiento en equipos y bienes informáticos G. Corriente	$0.00	$0.00	$2,110.00	$2,110.00	$0.00	$0.00
D	8260-1706-U9402-U0940-23501-1	Productos químicos farmacéuticos y de laboratorio adquiridos como materia prima G. Corriente	$0.00	$0.00	$340.00	$340.00	$0.00	$0.00
D	8260-1706-U9402-U0940-24601-1	Material eléctrico y electrónico G. Corriente	$0.00	$0.00	$1,009.99	$1,009.99	$0.00	$0.00
D	8260-1706-U9402-U0940-26103-1	Combustibles, lubricantes y aditivos para vehículos terrestres, aéreos, marítimos, lacustres y fluviales destinados a servicios administrativos G. Corriente	$0.00	$0.00	$49,890.00	$49,890.00	$0.00	$0.00
D	8260-1706-U9402-U0940-27101-1	Vestuario y uniformes G. Corriente	$0.00	$0.00	$3,897.60	$3,897.60	$0.00	$0.00
D	8260-1706-U9402-U0940-29301-1	Refacciones y accesorios menores de mobiliario y equipo de administración, educacional y recreativo G. Corriente	$0.00	$0.00	$450.00	$450.00	$0.00	$0.00
D	8260-1706-U9402-U0940-32302-1	Arrendamiento de mobiliario G. Corriente	$0.00	$0.00	$47,676.00	$47,676.00	$0.00	$0.00
D	8260-1706-U9402-U0940-37501-1	Viáticos nacionales G. Corriente	$0.00	$0.00	$9,500.00	$9,500.00	$0.00	$0.00
D	8260-1706-U9402-U0940-38101-1	Gastos de ceremonial G. Corriente	$0.00	$0.00	$3,500.00	$3,500.00	$0.00	$0.00
D	8260-1706-U9402-U0940-38301-1	Congresos y convenciones G. Corriente	$0.00	$0.00	$25,056.00	$25,056.00	$0.00	$0.00
D	8260-1706-U9402-U0940-51101-2	Mobiliario G. Capital	$0.00	$0.00	$1,997.02	$1,997.02	$0.00	$0.00
D	8270	PRESUPUESTO DE EGRESOS PAGADO	$0.00	$0.00	$36,356,225.94	$0.00	$36,356,225.94	$0.00
D	8270-1101-U9102-U0910-39801-1	Impuesto sobre nóminas y similares G. Corriente	$0.00	$0.00	$396,737.45	$0.00	$396,737.45	$0.00
D	8270-1101-U9103-U0910-26103-1	Combustibles, lubricantes y aditivos para vehículos terrestres, aéreos, marítimos, lacustres y fluviales destinados a servicios administrativos G. Corriente	$0.00	$0.00	$5,872.98	$0.00	$5,872.98	$0.00

			SALDO ANTERIOR		MOVIMIENTOS		SALDO ACTUAL	
Nat.	Cuenta	Nombre de la cuenta	DEUDOR	ACREEDOR	DEUDOR	ACREEDOR	DEUDOR	ACREEDOR
D	8270-1101-U9103-U0910-31801-1	Servicio postal G. Corriente	$0.00	$0.00	$1,500.00	$0.00	$1,500.00	$0.00
D	8270-1101-U9103-U0910-32201-1	Arrendamiento de edificios y locales G. Corriente	$0.00	$0.00	$2,354.80	$0.00	$2,354.80	$0.00
D	8270-1101-U9103-U0910-37501-1	Viáticos nacionales G. Corriente	$0.00	$0.00	$9,381.81	$0.00	$9,381.81	$0.00
D	8270-1101-U9103-U0910-39207-1	Otros derechos G. Corriente	$0.00	$0.00	$2,431.00	$0.00	$2,431.00	$0.00
D	8270-1101-U9104-U0910-42104-1	Transferencias otorgadas a entidades paraestatales para subsidios y otras ayudas G. Corriente	$0.00	$0.00	$17,045,800.00	$0.00	$17,045,800.00	$0.00
D	8270-1101-U9301-U0930-31101-1	Servicio de energía eléctrica en edificaciones oficiales G. Corriente	$0.00	$0.00	$13,987.00	$0.00	$13,987.00	$0.00
D	8270-1101-U9602-U0960-26103-1	Combustibles, lubricantes y aditivos para vehículos terrestres, aéreos, marítimos, lacustres y fluviales destinados a servicios administrativos G. Corriente	$0.00	$0.00	$800.00	$0.00	$800.00	$0.00
D	8270-1101-U9602-U0960-31101-1	Servicio de energía eléctrica en edificaciones oficiales G. Corriente	$0.00	$0.00	$26,735.00	$0.00	$26,735.00	$0.00
D	8270-1101-U9602-U0960-32201-1	Arrendamiento de edificios y locales G. Corriente	$0.00	$0.00	$1,009.20	$0.00	$1,009.20	$0.00
D	8270-1101-U9602-U0960-34102-1	Comisiones bancarias G. Corriente	$0.00	$0.00	$232.00	$0.00	$232.00	$0.00
D	8270-1413-U9611-U0960-31401-1	SERVICIO TELEFÓNICO CONVENCIONAL. G. Corriente	$0.00	$0.00	$2,219.00	$0.00	$2,219.00	$0.00
D	8270-1506-U9102-U0910-11301-1	Sueldos base G. Corriente	$0.00	$0.00	$7,751,643.51	$0.00	$7,751,643.51	$0.00
D	8270-1506-U9102-U0910-12201-1	Sueldos base al personal eventual G. Corriente	$0.00	$0.00	$2,141,816.47	$0.00	$2,141,816.47	$0.00
D	8270-1506-U9102-U0910-13417-1	Bono sindical G. Corriente	$0.00	$0.00	$4,315,795.04	$0.00	$4,315,795.04	$0.00
D	8270-1506-U9102-U0910-14103-1	Aportaciones al IMSS G. Corriente	$0.00	$0.00	$2,851,839.23	$0.00	$2,851,839.23	$0.00
D	8270-1506-U9103-U0910-38301-1	Congresos y convenciones G. Corriente	$0.00	$0.00	$2,552.00	$0.00	$2,552.00	$0.00
D	8270-1506-U9602-U0960-21101-1	Materiales y útiles de oficina G. Corriente	$0.00	$0.00	$9,755.84	$0.00	$9,755.84	$0.00
D	8270-1506-U9602-U0960-21401-1	Materiales y útiles para el procesamiento en equipos y bienes informáticos G. Corriente	$0.00	$0.00	$490.00	$0.00	$490.00	$0.00
D	8270-1506-U9602-U0960-21601-1	Material de limpieza G. Corriente	$0.00	$0.00	$4,293.75	$0.00	$4,293.75	$0.00
D	8270-1506-U9602-U0960-22104-1	Productos alimenticios para el personal en las instalaciones de las dependencias y entidades G. Corriente	$0.00	$0.00	$9,220.00	$0.00	$9,220.00	$0.00
D	8270-1506-U9602-U0960-26103-1	Combustibles, lubricantes y aditivos para vehículos terrestres, aéreos, marítimos, lacustres y fluviales destinados a servicios administrativos G. Corriente	$0.00	$0.00	$12,611.92	$0.00	$12,611.92	$0.00
D	8270-1506-U9602-U0960-26104-1	Combustibles, lubricantes y aditivos para vehículos terrestres, aéreos, marítimos, lacustres y fluviales asignados a funcionarios públicos G. Corriente	$0.00	$0.00	$33,168.10	$0.00	$33,168.10	$0.00

			SALDO ANTERIOR		MOVIMIENTOS		SALDO ACTUAL	
Nat.	Cuenta	Nombre de la cuenta	DEUDOR	ACREEDOR	DEUDOR	ACREEDOR	DEUDOR	ACREEDOR
D	8270-1506-U9602-U0960-31101-1	Servicio de energía eléctrica en edificaciones oficiales G. Corriente	$0.00	$0.00	$53,425.00	$0.00	$53,425.00	$0.00
D	8270-1506-U9602-U0960-31602-1	Servicios de telecomunicaciones G. Corriente	$0.00	$0.00	$2,295.63	$0.00	$2,295.63	$0.00
D	8270-1506-U9602-U0960-31902-1	Contratación de otros servicios G. Corriente	$0.00	$0.00	$3,364.00	$0.00	$3,364.00	$0.00
D	8270-1506-U9602-U0960-32201-1	Arrendamiento de edificios y locales G. Corriente	$0.00	$0.00	$9,952.80	$0.00	$9,952.80	$0.00
D	8270-1506-U9602-U0960-33602-1	Otros servicios comerciales G. Corriente	$0.00	$0.00	$3,817.82	$0.00	$3,817.82	$0.00
D	8270-1506-U9602-U0960-33604-1	Impresión y elaboración de material informativo derivado de la operación y administración de los entes públicos G. Corriente	$0.00	$0.00	$1,512.48	$0.00	$1,512.48	$0.00
D	8270-1506-U9602-U0960-35101-1	Mantenimiento y conservación de inmuebles para la prestación de servicios administrativos G. Corriente	$0.00	$0.00	$1,819.40	$0.00	$1,819.40	$0.00
D	8270-1506-U9602-U0960-35401-1	Instalación, reparación y mantenimiento de equipo e instrumental médico y de laboratorio G. Corriente	$0.00	$0.00	$350.00	$0.00	$350.00	$0.00
D	8270-1506-U9602-U0960-35501-1	Reparación, mantenimiento y conservación de equipo de transporte G. Corriente	$0.00	$0.00	$2,647.12	$0.00	$2,647.12	$0.00
D	8270-1506-U9602-U0960-36101-1	Difusión de mensajes sobre programas y actividades gubernamentales G. Corriente	$0.00	$0.00	$2,982.36	$0.00	$2,982.36	$0.00
D	8270-1506-U9602-U0960-37501-1	Viáticos nacionales G. Corriente	$0.00	$0.00	$6,694.53	$0.00	$6,694.53	$0.00
D	8270-1506-U9602-U0960-38301-1	Congresos y convenciones G. Corriente	$0.00	$0.00	$11,865.56	$0.00	$11,865.56	$0.00
D	8270-1506-U9602-U0960-39207-1	Otros derechos G. Corriente	$0.00	$0.00	$50,663.52	$0.00	$50,663.52	$0.00
D	8270-1705-U9310-U0930-23101-1	Productos alimenticios, agropecuarios y forestales adquiridos como materia prima G. Corriente	$0.00	$0.00	$7,198.87	$0.00	$7,198.87	$0.00
D	8270-1705-U9310-U0930-26103-1	Combustibles, lubricantes y aditivos para vehículos terrestres, aéreos, marítimos, lacustres y fluviales destinados a servicios administrativos G. Corriente	$0.00	$0.00	$83,334.05	$0.00	$83,334.05	$0.00
D	8270-1705-U9310-U0930-33304-1	Otros servicios profesionales científicos y técnicos G. Corriente	$0.00	$0.00	$15,867.93	$0.00	$15,867.93	$0.00
D	8270-1705-U9310-U0930-34701-1	Fletes y maniobras G. Corriente	$0.00	$0.00	$190,347.70	$0.00	$190,347.70	$0.00
D	8270-1705-U9310-U0930-35701-1	Instalación, reparación, mantenimiento y conservación de maquinaria y equipo de uso administrativo G. Corriente	$0.00	$0.00	$34,862.21	$0.00	$34,862.21	$0.00
D	8270-1705-U9310-U0930-37501-1	Viáticos nacionales G. Corriente	$0.00	$0.00	$36,956.25	$0.00	$36,956.25	$0.00
D	8270-1705-U9310-U0930-39207-1	Otros derechos G. Corriente	$0.00	$0.00	$13,086.00	$0.00	$13,086.00	$0.00
D	8270-1705-U9310-U0930-42104-1	Transferencias otorgadas a entidades paraestatales para subsidios y otras ayudas G. Corriente	$0.00	$0.00	$1,020,000.00	$0.00	$1,020,000.00	$0.00
D	8270-1705-U9310-U0930-51501-2	Bienes informáticos G. Capital	$0.00	$0.00	$12,760.00	$0.00	$12,760.00	$0.00

COMISION FORESTAL DEL ESTADO
ESTADO DE MICHOACAN
Balanza de Comprobación del 01/ene./2024 al 29/feb./2024
Cuentas con saldos y movimientos acumulado. (De la cuenta: 1000 a la 9999)

Usr: SUPERVISOR
Rep: rptBalanzaComprobacion

Fecha y hora de Impresión 14/sep./2024 11:12 a. m.

			SALDO ANTERIOR		MOVIMIENTOS		SALDO ACTUAL	
Nat.	Cuenta	Nombre de la cuenta	DEUDOR	ACREEDOR	DEUDOR	ACREEDOR	DEUDOR	ACREEDOR
D	8270-1705-U9311-U0930-37501-1	Viáticos nacionales G. Corriente	$0.00	$0.00	$2,750.00	$0.00	$2,750.00	$0.00
D	8270-1706-U9402-U0940-21401-1	Materiales y útiles para el procesamiento en equipos y bienes informáticos G. Corriente	$0.00	$0.00	$2,110.00	$0.00	$2,110.00	$0.00
D	8270-1706-U9402-U0940-23501-1	Productos químicos farmacéuticos y de laboratorio adquiridos como materia prima G. Corriente	$0.00	$0.00	$340.00	$0.00	$340.00	$0.00
D	8270-1706-U9402-U0940-24601-1	Material eléctrico y electrónico G. Corriente	$0.00	$0.00	$1,009.99	$0.00	$1,009.99	$0.00
D	8270-1706-U9402-U0940-26103-1	Combustibles, lubricantes y aditivos para vehículos terrestres, aéreos, marítimos, lacustres y fluviales destinados a servicios administrativos G. Corriente	$0.00	$0.00	$49,890.00	$0.00	$49,890.00	$0.00
D	8270-1706-U9402-U0940-27101-1	Vestuario y uniformes G. Corriente	$0.00	$0.00	$3,897.60	$0.00	$3,897.60	$0.00
D	8270-1706-U9402-U0940-29301-1	Refacciones y accesorios menores de mobiliario y equipo de administración, educacional y recreativo G. Corriente	$0.00	$0.00	$450.00	$0.00	$450.00	$0.00
D	8270-1706-U9402-U0940-32302-1	Arrendamiento de mobiliario G. Corriente	$0.00	$0.00	$47,676.00	$0.00	$47,676.00	$0.00
D	8270-1706-U9402-U0940-37501-1	Viáticos nacionales G. Corriente	$0.00	$0.00	$9,500.00	$0.00	$9,500.00	$0.00
D	8270-1706-U9402-U0940-38101-1	Gastos de ceremonial G. Corriente	$0.00	$0.00	$3,500.00	$0.00	$3,500.00	$0.00
D	8270-1706-U9402-U0940-38301-1	Congresos y convenciones G. Corriente	$0.00	$0.00	$25,056.00	$0.00	$25,056.00	$0.00
D	8270-1706-U9402-U0940-51101-2	Mobiliario G. Capital	$0.00	$0.00	$1,997.02	$0.00	$1,997.02	$0.00
		Sumas =>	$143,796,037.14	$143,796,037.14	$940,551,300.59	$940,551,300.59	$571,084,253.88	$571,084,253.88

ING. ROSENDO ANTONIO CARO GOMEZ
DIRECTOR GENERAL DE LA COMISIÓN FORESTAL DEL ESTADO

C.P. IRERI CAMPOS VALENCIA
DELEGADA ADMINISTRATIVA

C.P. OCTAVIO SANCHEZ BENITEZ
JEFE DE RECURSOS FINANCIEROS

C.P. OCTAVIO SANCHEZ BENITEZ
ELABORACION DE ESTADOS FINANCIEROS

COMISION FORESTAL DEL ESTADO (a)
Estado de Situación Financiera Detallado - LDF
Al 31 de diciembre de 2023 y al 29 de Febrero de 2024 (b)
(PESOS)

Concepto (c)	2024 (d)	31 de diciembre de 2023 (e)
ACTIVO		
Activo Circulante		
a. Efectivo y Equivalentes (a=a1+a2+a3+a4+a5+a6+a7)	25,856,206	12,797,326
a1) Efectivo	1,000	1,000
a2) Bancos/Tesorería	25,855,206	12,070,939
a3) Bancos/Dependencias y Otros	0	725,388
a4) Inversiones Temporales (Hasta 3 meses)	0	0
a5) Fondos con Afectación Específica	0	0
a6) Depósitos de Fondos de Terceros en Garantía y/o Administración	0	0
a7) Otros Efectivos y Equivalentes	0	0
b. Derechos a Recibir Efectivo o Equivalentes (b=b1+b2+b3+b4+b5+b6+b7)	62,856,726	63,626,211
b1) Inversiones Financieras de Corto Plazo	0	0
b2) Cuentas por Cobrar a Corto Plazo	36,575,246	36,237,673
b3) Deudores Diversos por Cobrar a Corto Plazo	19,731,126	20,838,185
b4) Ingresos por Recuperar a Corto Plazo	6,550,354	6,550,354
b5) Deudores por Anticipos de la Tesorería a Corto Plazo	0	0
b6) Préstamos Otorgados a Corto Plazo	0	0
b7) Otros Derechos a Recibir Efectivo o Equivalentes a Corto Plazo	0	0
c. Derechos a Recibir Bienes o Servicios (c=c1+c2+c3+c4+c5)	0	0
c1) Anticipo a Proveedores por Adquisición de Bienes y Prestación de Servicios a Corto Plazo	0	0
c2) Anticipo a Proveedores por Adquisición de Bienes Inmuebles y Muebles a Corto Plazo	0	0
c3) Anticipo a Proveedores por Adquisición de Bienes Intangibles a Corto Plazo	0	0
c4) Anticipo a Contratistas por Obras Públicas a Corto Plazo	0	0
c5) Otros Derechos a Recibir Bienes o Servicios a Corto Plazo	0	0
d. Inventarios (d=d1+d2+d3+d4+d5)	0	0
d1) Inventario de Mercancías para Venta	0	0
d2) Inventario de Mercancías Terminadas	0	0
d3) Inventario de Mercancías en Proceso de Elaboración	0	0
d4) Inventario de Materias Primas, Materiales y Suministros para Producción	0	0
d5) Bienes en Tránsito	0	0
e. Almacenes	6,200,502	6,429,622
f. Estimación por Pérdida o Deterioro de Activos Circulantes (f=f1+f2)	0	0
f1) Estimaciones para Cuentas Incobrables por Derechos a Recibir Efectivo o Equivalentes	0	0
f2) Estimación por Deterioro de Inventarios	0	0
g. Otros Activos Circulantes (g=g1+g2+g3+g4)	0	0
g1) Valores en Garantía	0	0
g2) Bienes en Garantía (excluye depósitos de fondos)	0	0
g3) Bienes Derivados de Embargos, Decomisos, Aseguramientos y Dación en Pago	0	0
g4) Adquisición con Fondos de Terceros	0	0
IA. Total de Activos Circulantes (IA = a + b + c + d + e + f + g)	94,913,434	82,853,160
Activo No Circulante		
a. Inversiones Financieras a Largo Plazo	0	0
b. Derechos a Recibir Efectivo o Equivalentes a Largo Plazo	2,390,200	2,390,200
c. Bienes Inmuebles, Infraestructura y Construcciones en Proceso	0	0
d. Bienes Muebles	55,121,382	55,106,625
e. Activos Intangibles	0	0
f. Depreciación, Deterioro y Amortización Acumulada de Bienes	-29,199,203	-28,394,860
g. Activos Diferidos	0	0
h. Estimación por Pérdida o Deterioro de Activos no Circulantes	0	0
i. Otros Activos no Circulantes	0	0
IB. Total de Activos No Circulantes (IB = a + b + c + d + e + f + g + h + i)	28,312,379	29,101,965
I. Total del Activo (I = IA + IB)	123,225,813	111,955,125

Concepto (c)	2024 (d)	31 de diciembre de 2023 (e)
PASIVO		
Pasivo Circulante		
a. Cuentas por Pagar a Corto Plazo (a=a1+a2+a3+a4+a5+a6+a7+a8+a9)	19,095,372	21,713,534
a1) Servicios Personales por Pagar a Corto Plazo	28,949	28,949
a2) Proveedores por Pagar a Corto Plazo	2,419,020	2,419,020
a3) Contratistas por Obras Públicas por Pagar a Corto Plazo	0	0
a4) Participaciones y Aportaciones por Pagar a Corto Plazo	0	0
a5) Transferencias Otorgadas por Pagar a Corto Plazo	0	0
a6) Intereses, Comisiones y Otros Gastos de la Deuda Pública por Pagar a Corto Plazo	0	0
a7) Retenciones y Contribuciones por Pagar a Corto Plazo	11,612,436	14,231,033
a8) Devoluciones de la Ley de Ingresos por Pagar a Corto Plazo	0	0
a9) Otras Cuentas por Pagar a Corto Plazo	5,034,967	5,034,532
b. Documentos por Pagar a Corto Plazo (b=b1+b2+b3)	2,352,351	2,352,351
b1) Documentos Comerciales por Pagar a Corto Plazo	0	0
b2) Documentos con Contratistas por Obras Públicas por Pagar a Corto	0	0
b3) Otros Documentos por Pagar a Corto Plazo	2,352,351	2,352,351
c. Porción a Corto Plazo de la Deuda Pública a Largo Plazo (c=c1+c2)	0	0
c1) Porción a Corto Plazo de la Deuda Pública	0	0
c2) Porción a Corto Plazo de Arrendamiento Financiero	0	0
d. Títulos y Valores a Corto Plazo	0	0
e. Pasivos Diferidos a Corto Plazo (e=e1+e2+e3)	0	0
e1) Ingresos Cobrados por Adelantado a Corto Plazo	0	0
e2) Intereses Cobrados por Adelantado a Corto Plazo	0	0
e3) Otros Pasivos Diferidos a Corto Plazo	0	0
f. Fondos y Bienes de Terceros en Garantía y/o Administración a Corto Plazo (f=f1+f2+f3+f4+f5+f6)	0	0
f1) Fondos en Garantía a Corto Plazo	0	0
f2) Fondos en Administración a Corto Plazo	0	0
f3) Fondos Contingentes a Corto Plazo	0	0
f4) Fondos de Fideicomisos, Mandatos y Contratos Análogos a Corto Plazo	0	0
f5) Otros Fondos de Terceros en Garantía y/o Administración a Corto	0	0
f6) Valores y Bienes en Garantía a Corto Plazo	0	0
g. Provisiones a Corto Plazo (g=g1+g2+g3)	0	0
g1) Provisión para Demandas y Juicios a Corto Plazo	0	0
g2) Provisión para Contingencias a Corto Plazo	0	0
g3) Otras Provisiones a Corto Plazo	0	0
h. Otros Pasivos a Corto Plazo (h=h1+h2+h3)	0	0
h1) Ingresos por Clasificar	0	0
h2) Recaudación por Participar	0	0
h3) Otros Pasivos Circulantes	0	0
IIA. Total de Pasivos Circulantes (IIA = a + b + c + d + e + f + g + h)	21,447,723	24,065,885
Pasivo No Circulante		
a. Cuentas por Pagar a Largo Plazo	0	0
b. Documentos por Pagar a Largo Plazo	0	0
c. Deuda Pública a Largo Plazo	0	0
d. Pasivos Diferidos a Largo Plazo	2,131,204	2,131,204
e. Fondos y Bienes de Terceros en Garantía y/o en Administración a Largo	3,721,476	3,719,216
f. Provisiones a Largo Plazo	0	0
IIB. Total de Pasivos No Circulantes (IIB = a + b + c + d + e + f)	5,852,680	5,850,420
II. Total del Pasivo (II = IIA + IIB)	27,300,403	29,916,305
HACIENDA PÚBLICA/PATRIMONIO		
IIIA. Hacienda Pública/Patrimonio Contribuido (IIIA = a + b + c)	30,927,517	31,156,636
a. Aportaciones	0	0
b. Donaciones de Capital	0	0
c. Actualización de la Hacienda Pública/Patrimonio	30,927,517	31,156,636
IIIB. Hacienda Pública/Patrimonio Generado (IIIB = a + b + c + d + e)	64,997,894	50,882,184
a. Resultados del Ejercicio (Ahorro/ Desahorro)	14,115,710	9,058,507
b. Resultados de Ejercicios Anteriores	53,706,159	44,647,652
c. Revalúos	0	0
d. Reservas	0	0
e. Rectificaciones de Resultados de Ejercicios Anteriores	-2,823,975	-2,823,975
IIIC. Exceso o Insuficiencia en la Actualización de la Hacienda Pública/Patrimonio (IIIC=a+b)	0	0
a. Resultado por Posición Monetaria	0	0
b. Resultado por Tenencia de Activos no Monetarios	0	0
III. Total Hacienda Pública/Patrimonio (III = IIIA + IIIB + IIIC)	95,925,411	82,038,820
IV. Total del Pasivo y Hacienda Pública/Patrimonio (IV = II + III)	123,225,813	111,955,125

COMISION FORESTAL DEL ESTADO (a)							
Informe Analítico de la Deuda Pública y Otros Pasivos - LDF							
Del 1 de Enero al 29 de Febrero de 2024 (b)							
(PESOS)							
Denominación de la Deuda Pública y Otros Pasivos (c)	Saldo al 31 de diciembre de 2023 (d)	Disposiciones del Periodo (e)	Amortizaciones del Periodo (f)	Revaluaciones, Reclasificaciones y Otros Ajustes (g)	Saldo Final del Periodo (h) h=d+e-f+g	Pago de Intereses del Periodo (i)	Pago de Comisiones y demás costos asociados durante el Periodo (j)
1. Deuda Pública (1=A+B)	0	0	0	0	0	0	0
A. Corto Plazo (A=a1+a2+a3)	0	0	0	0	0	0	0
a1) Instituciones de Crédito	0	0	0		0	0	0
a2) Títulos y Valores	0	0	0		0	0	0
a3) Arrendamientos Financieros	0	0	0		0	0	0
B. Largo Plazo (B=b1+b2+b3)	0	0	0	0	0	0	0
b1) Instituciones de Crédito	0	0	0		0	0	0
b2) Títulos y Valores	0	0	0		0	0	0
b3) Arrendamientos Financieros	0	0	0		0	0	0
2. Otros Pasivos	29,916,305				27,300,403		
3. Total de la Deuda Pública y Otros Pasivos	29,916,305	0	0	0	27,300,403	0	0
4. Deuda Contingente 1 (informativo)	0	0	0	0	0	0	0
A. Deuda Contingente 1					0		
B. Deuda Contingente 2					0		
C. Deuda Contingente XX					0		
5. Valor de Instrumentos Bono Cupón Cero 2 (Informativo)	0	0	0	0	0	0	0
A. Instrumento Bono Cupón Cero 1					0		
B. Instrumento Bono Cupón Cero 2					0		
C. Instrumento Bono Cupón Cero XX					0		

1. Se refiere a cualquier Financiamiento sin fuente o garantía de pago definida, que sea asumida de manera solidaria o subsidiaria por las Entidades Federativas con sus Municipios, organismos descentralizados y empresas de participación estatal mayoritaria y fideicomisos, locales o municipales, y por los Municipios con sus respectivos organismos descentralizados y empresas de participación municipal mayoritaria.

2. Se refiere al valor del Bono Cupón Cero que respalda el pago de los créditos asociados al mismo (Activo).

Obligaciones a Corto Plazo (k)	Monto Contratado (l)	Plazo Pactado (m)	Tasa de Interés (n)	Comisiones y Costos Relacionados (o)	Tasa Efectiva (p)
6. Obligaciones a Corto Plazo (Informativo)	0	0	0	0	0
A. Crédito 1					
B. Crédito 2					
C. Crédito XX					

COMISION FORESTAL DEL ESTADO (a)										
Informe Analítico de Obligaciones Diferentes de Financiamientos – LDF										
Del 1 de Enero al 29 de Febrero de 2024 (b)										
(PESOS)										
Denominación de las Obligaciones Diferentes de Financiamiento (c)	Fecha del Contrato (d)	Fecha de inicio de operación del proyecto (e)	Fecha de vencimiento (f)	Monto de la inversión pactado (g)	Plazo pactado (h)	Monto promedio mensual del pago de la contraprestación (i)	Monto promedio mensual del pago de la contraprestación correspondiente al pago de inversión (j)	Monto pagado de la inversión al XX de XXXX de 20XN (k)	Monto pagado de la inversión actualizado al XX de XXXX de 20XN (l)	Saldo pendiente por pagar de la inversión al XX de XXXX de 20XN (m = g – l)
A. Asociaciones Público Privadas (APP's) (A=a+b+c+d)	0	0	0	0	0	0	0	0	0	0
a) APP 1										0
b) APP 2										0
c) APP 3										0
d) APP XX										0
B. Otros Instrumentos (B=a+b+c+d)	0	0	0	0	0	0	0	0	0	0
a) Otro Instrumento 1										0
b) Otro Instrumento 2										0
c) Otro Instrumento 3										0
d) Otro Instrumento XX										0
C. Total de Obligaciones Diferentes de Financiamiento (C=A+B)	0	0	0	0	0	0	0	0	0	0

COMISION FORESTAL DEL ESTADO (a)
Balance Presupuestario - LDF
Del 1 de Enero al 29 de Febrero de 2024 (b)
(PESOS)

Concepto (c)	Estimado/ Aprobado (d)	Devengado	Recaudado/ Pagado
A. Ingresos Totales (A = A1+A2+A3)	444,644	194	194
A1. Ingresos de Libre Disposición	444,644	194	194
A2. Transferencias Federales Etiquetadas			
A3. Financiamiento Neto	0	0	0
B. Egresos Presupuestarios[1] (B = B1+B2)	184,308,581	36,356,226	36,356,226
B1. Gasto No Etiquetado (sin incluir Amortización de la Deuda Pública)	184,308,581	36,356,226	36,356,226
B2. Gasto Etiquetado (sin incluir Amortización de la Deuda Pública)			
C. Remanentes del Ejercicio Anterior (C = C1 + C2)	1,052,854	2,219	2,219
C1. Remanentes de Ingresos de Libre Disposición aplicados en el periodo	1,052,854	2,219	2,219
C2. Remanentes de Transferencias Federales Etiquetadas aplicados en el periodo			
I. Balance Presupuestario (I = A – B + C)	-182,811,083	-36,353,813	-36,353,813
II. Balance Presupuestario sin Financiamiento Neto (II = I - A3)	-182,811,083	-36,353,813	-36,353,813
III. Balance Presupuestario sin Financiamiento Neto y sin Remanentes del Ejercicio Anterior (III= II - C)	-183,863,937	-36,356,032	-36,356,032

Concepto	Aprobado	Devengado	Pagado
E. Intereses, Comisiones y Gastos de la Deuda (E = E1+E2)	0	0	0
E1. Intereses, Comisiones y Gastos de la Deuda con Gasto No Etiquetado			
E2. Intereses, Comisiones y Gastos de la Deuda con Gasto Etiquetado			
IV. Balance Primario (IV = III + E)	-183,863,937	-36,356,032	-36,356,032

Concepto	Estimado/ Aprobado	Devengado	Recaudado/ Pagado
F. Financiamiento (F = F1 + F2)	0	0	0
F1. Financiamiento con Fuente de Pago de Ingresos de Libre Disposición			
F2. Financiamiento con Fuente de Pago de Transferencias Federales Etiquetadas			
G. Amortización de la Deuda (G = G1 + G2)	0	0	0
G1. Amortización de la Deuda Pública con Gasto No Etiquetado			
G2. Amortización de la Deuda Pública con Gasto Etiquetado			
A3. Financiamiento Neto (A3 = F – G)	0	0	0

Concepto	Estimado/ Aprobado	Devengado	Recaudado/ Pagado
A1. Ingresos de Libre Disposición	444,644	194	194
A3.1 Financiamiento Neto con Fuente de Pago de Ingresos de Libre Disposición (A3.1 = F1 – G1)	0	0	0
F1. Financiamiento con Fuente de Pago de Ingresos de Libre Disposición	0	0	0
G1. Amortización de la Deuda Pública con Gasto No Etiquetado	0	0	0
B1. Gasto No Etiquetado (sin incluir Amortización de la Deuda Pública)	184,308,581	36,356,226	36,356,226
C1. Remanentes de Ingresos de Libre Disposición aplicados en el periodo		2,219	2,219
V. Balance Presupuestario de Recursos Disponibles (V = A1 + A3.1 – B 1 + C1)	-183,863,937	-36,353,813	-36,353,813
VI. Balance Presupuestario de Recursos Disponibles sin Financiamiento Neto (VI = V – A3.1)	-183,863,937	-36,353,813	-36,353,813

Concepto	Estimado/ Aprobado	Devengado	Recaudado/ Pagado
A2. Transferencias Federales Etiquetadas	0	0	0
A3.2 Financiamiento Neto con Fuente de Pago de Transferencias Federales Etiquetadas (A3.2 = F2 – G2)	0	0	0
F2. Financiamiento con Fuente de Pago de Transferencias Federales Etiquetadas	0	0	0
G2. Amortización de la Deuda Pública con Gasto Etiquetado	0	0	0
B2. Gasto Etiquetado (sin incluir Amortización de la Deuda Pública)	0	0	0
C2. Remanentes de Transferencias Federales Etiquetadas aplicados en el periodo		0	0
VII. Balance Presupuestario de Recursos Etiquetados (VII = A2 + A3.2 – B2 + C2)	**0**	**0**	**0**
VIII. Balance Presupuestario de Recursos Etiquetados sin Financiamiento Neto (VIII = VII – A3.2)	**0**	**0**	**0**

COMISION FORESTAL DEL ESTADO (a)
Estado Analítico del Ejercicio del Presupuesto de Egresos Detallado - LDF
Clasificación por Objeto del Gasto (Capítulo y Concepto)
Del 1 de Enero al 29 de Febrero de 2024 (b)
(PESOS)

Concepto (c)	Egresos					Subejercicio (e)
	Aprobado (d)	Ampliaciones/ (Reducciones)	Modificado	Devengado	Pagado	
I. Gasto No Etiquetado (I=A+B+C+D+E+F+G+H+I)	**184,308,581**	**4,446,552**	**188,755,133**	**36,356,226**	**36,356,226**	**152,398,907**
A. Servicios Personales (A=a1+a2+a3+a4+a5+a6+a7)	113,886,683	0	113,886,683	17,061,094	17,061,094	96,825,589
a1) Remuneraciones al Personal de Carácter Permanente	60,000,000	0	60,000,000	7,751,644	7,751,644	52,248,356
a2) Remuneraciones al Personal de Carácter Transitorio	20,426,683	0	20,426,683	2,141,816	2,141,816	18,284,867
a3) Remuneraciones Adicionales y Especiales	21,160,000	0	21,160,000	4,315,795	4,315,795	16,844,205
a4) Seguridad Social	12,300,000	0	12,300,000	2,851,839	2,851,839	9,448,161
a5) Otras Prestaciones Sociales y Económicas			0			0
a6) Previsiones			0			0
a7) Pago de Estímulos a Servidores Públicos			0			0
B. Materiales y Suministros (B=b1+b2+b3+b4+b5+b6+b7+b8+b9)	21,748,644	1,591,228	23,339,872	224,443	224,443	23,115,429
b1) Materiales de Administración, Emisión de Documentos y Artículos Oficiale	1,385,718	-64,187	1,321,531	16,650	16,650	1,304,882
b2) Alimentos y Utensilios	311,489	2,000	313,489	9,220	9,220	304,269
b3) Materias Primas y Materiales de Producción y Comercialización	6,381,750	390,340	6,772,090	7,539	7,539	6,764,551
b4) Materiales y Artículos de Construcción y de Reparación	763,179	1,010	764,189	1,010	1,010	763,179
b5) Productos Químicos, Farmacéuticos y de Laboratorio	2,710,918	280,000	2,990,918	0	0	2,990,918
b6) Combustibles, Lubricantes y Aditivos	4,737,636	45,057	4,782,694	185,677	185,677	4,597,017
b7) Vestuario, Blancos, Prendas de Protección y Artículos Deportivos	3,797,266	958,098	4,755,363	3,898	3,898	4,751,466
b8) Materiales y Suministros Para Seguridad			0			0
b9) Herramientas, Refacciones y Accesorios Menores	1,660,688	-21,091	1,639,597	450	450	1,639,147
C. Servicios Generales (C=c1+c2+c3+c4+c5+c6+c7+c8+c9)	12,680,676	1,501,527	14,182,203	990,132	990,132	13,192,072
c1) Servicios Básicos	1,381,755	28,830	1,410,585	103,526	103,526	1,307,059
c2) Servicios de Arrendamiento	1,314,581	70,092	1,384,673	60,993	60,993	1,323,680
c3) Servicios Profesionales, Científicos, Técnicos y Otros Servicios	2,445,804	718,042	3,163,845	21,198	21,198	3,142,647
c4) Servicios Financieros, Bancarios y Comerciales	321,513	245,232	566,745	190,580	190,580	376,166
c5) Servicios de Instalación, Reparación, Mantenimiento y Conservación	2,436,535	315,686	2,752,222	39,679	39,679	2,712,543
c6) Servicios de Comunicación Social y Publicidad	0	2,982	2,982	2,982	2,982	0
c7) Servicios de Traslado y Viáticos	1,562,512	19,961	1,582,473	65,283	65,283	1,517,190
c8) Servicios Oficiales	670,000	28,556	698,556	42,974	42,974	655,582
c9) Otros Servicios Generales	2,547,976	72,146	2,620,122	462,918	462,918	2,157,204
D. Transferencias, Asignaciones, Subsidios y Otras Ayudas (D=d1+d2+d3+d4+d5+d6+d7+d8+d9)	35,098,383	1,351,800	36,450,183	18,065,800	18,065,800	18,384,383
d1) Transferencias Internas y Asignaciones al Sector Público			0			0
d2) Transferencias al Resto del Sector Público	35,098,383	1,351,800	36,450,183	18,065,800	18,065,800	18,384,383
d3) Subsidios y Subvenciones			0			0
d4) Ayudas Sociales			0			0
d5) Pensiones y Jubilaciones			0			0
d6) Transferencias a Fideicomisos, Mandatos y Otros Análogos			0			0
d7) Transferencias a la Seguridad Social			0			0
d8) Donativos			0			0
d9) Transferencias al Exterior			0			0
E. Bienes Muebles, Inmuebles e Intangibles (E=e1+e2+e3+e4+e5+e6+e7+e8+e9)	894,195	1,997	896,192	14,757	14,757	881,435
e1) Mobiliario y Equipo de Administración	491,855	1,997	493,852	14,757	14,757	479,095
e2) Mobiliario y Equipo Educacional y Recreativo	67,500	0	67,500	0	0	67,500
e3) Equipo e Instrumental Médico y de Laboratorio			0			0
e4) Vehículos y Equipo de Transporte	104,000	0	104,000	0	0	104,000
e5) Equipo de Defensa y Seguridad			0			0
e6) Maquinaria, Otros Equipos y Herramientas	130,840	0	130,840	0	0	130,840
e7) Activos Biológicos			0			0
e8) Bienes Inmuebles			0			0
e9) Activos Intangibles	100,000	0	100,000	0	0	100,000
F. Inversión Pública (F=f1+f2+f3)	0	0	0	0	0	0
f1) Obra Pública en Bienes de Dominio Público			0			0
f2) Obra Pública en Bienes Propios			0			0
f3) Proyectos Productivos y Acciones de Fomento			0			0
G. Inversiones Financieras y Otras Provisiones (G=g1+g2+g3+g4+g5+g6+g7)	0	0	0	0	0	0
g1) Inversiones Para el Fomento de Actividades Productivas			0			0
g2) Acciones y Participaciones de Capital			0			0
g3) Compra de Títulos y Valores			0			0
g4) Concesión de Préstamos			0			0
g5) Inversiones en Fideicomisos, Mandatos y Otros Análogos			0			0
Fideicomiso de Desastres Naturales (Informativo)			0			0
g6) Otras Inversiones Financieras			0			0
g7) Provisiones para Contingencias y Otras Erogaciones Especiales			0			0
H. Participaciones y Aportaciones (H=h1+h2+h3)	0	0	0	0	0	0
h1) Participaciones			0			0
h2) Aportaciones			0			0
h3) Convenios			0			0
I. Deuda Pública (I=i1+i2+i3+i4+i5+i6+i7)	0	0	0	0	0	0
i1) Amortización de la Deuda Pública			0			0
i2) Intereses de la Deuda Pública			0			0
i3) Comisiones de la Deuda Pública			0			0
i4) Gastos de la Deuda Pública			0			0
i5) Costo por Coberturas			0			0
i6) Apoyos Financieros			0			0
i7) Adeudos de Ejercicios Fiscales Anteriores (ADEFAS)			0			0

COMISION FORESTAL DEL ESTADO (a)
Estado Analítico del Ejercicio del Presupuesto de Egresos Detallado - LDF
Clasificación por Objeto del Gasto (Capítulo y Concepto)
Del 1 de Enero al 29 de Febrero de 2024 (b)
(PESOS)

Concepto (c)	Egresos					Subejercicio (e)
	Aprobado (d)	Ampliaciones/ (Reducciones)	Modificado	Devengado	Pagado	
II. Gasto Etiquetado (II=A+B+C+D+E+F+G+H+I)	0	0	0	0	0	0
A. Servicios Personales (A=a1+a2+a3+a4+a5+a6+a7)	0	0	0	0	0	0
a1) Remuneraciones al Personal de Carácter Permanente			0			0
a2) Remuneraciones al Personal de Carácter Transitorio			0			0
a3) Remuneraciones Adicionales y Especiales			0			0
a4) Seguridad Social			0			0
a5) Otras Prestaciones Sociales y Económicas			0			0
a6) Previsiones			0			0
a7) Pago de Estímulos a Servidores Públicos			0			0
B. Materiales y Suministros (B=b1+b2+b3+b4+b5+b6+b7+b8+b9)	0	0	0	0	0	0
b1) Materiales de Administración, Emisión de Documentos y Artículos Oficiales			0			0
b2) Alimentos y Utensilios			0			0
b3) Materias Primas y Materiales de Producción y Comercialización			0			0
b4) Materiales y Artículos de Construcción y de Reparación			0			0
b5) Productos Químicos, Farmacéuticos y de Laboratorio			0			0
b6) Combustibles, Lubricantes y Aditivos			0			0
b7) Vestuario, Blancos, Prendas de Protección y Artículos Deportivos			0			0
b8) Materiales y Suministros Para Seguridad			0			0
b9) Herramientas, Refacciones y Accesorios Menores			0			0
C. Servicios Generales (C=c1+c2+c3+c4+c5+c6+c7+c8+c9)	0	0	0	0	0	0
c1) Servicios Básicos			0			0
c2) Servicios de Arrendamiento			0			0
c3) Servicios Profesionales, Científicos, Técnicos y Otros Servicios			0			0
c4) Servicios Financieros, Bancarios y Comerciales			0			0
c5) Servicios de Instalación, Reparación, Mantenimiento y Conservación			0			0
c6) Servicios de Comunicación Social y Publicidad			0			0
c7) Servicios de Traslado y Viáticos			0			0
c8) Servicios Oficiales			0			0
c9) Otros Servicios Generales			0			0
D. Transferencias, Asignaciones, Subsidios y Otras Ayudas (D=d1+d2+d3+d4+d5+d6+d7+d8+d9)	0	0	0	0	0	0
d1) Transferencias Internas y Asignaciones al Sector Público			0			0
d2) Transferencias al Resto del Sector Público			0			0
d3) Subsidios y Subvenciones			0			0
d4) Ayudas Sociales			0			0
d5) Pensiones y Jubilaciones			0			0
d6) Transferencias a Fideicomisos, Mandatos y Otros Análogos			0			0
d7) Transferencias a la Seguridad Social			0			0
d8) Donativos			0			0
d9) Transferencias al Exterior			0			0
E. Bienes Muebles, Inmuebles e Intangibles (E=e1+e2+e3+e4+e5+e6+e7+e8+e9)	0	0	0	0	0	0
e1) Mobiliario y Equipo de Administración			0			0
e2) Mobiliario y Equipo Educacional y Recreativo			0			0
e3) Equipo e Instrumental Médico y de Laboratorio			0			0
e4) Vehículos y Equipo de Transporte			0			0
e5) Equipo de Defensa y Seguridad			0			0
e6) Maquinaria, Otros Equipos y Herramientas			0			0
e7) Activos Biológicos			0			0
e8) Bienes Inmuebles			0			0
e9) Activos Intangibles			0			0
F. Inversión Pública (F=f1+f2+f3)	0	0	0	0	0	0
f1) Obra Pública en Bienes de Dominio Público			0			0
f2) Obra Pública en Bienes Propios			0			0
f3) Proyectos Productivos y Acciones de Fomento			0			0
G. Inversiones Financieras y Otras Provisiones (G=g1+g2+g3+g4+g5+g6+g7)	0	0	0	0	0	0
g1) Inversiones Para el Fomento de Actividades Productivas			0			0
g2) Acciones y Participaciones de Capital			0			0
g3) Compra de Títulos y Valores			0			0
g4) Concesión de Préstamos			0			0
g5) Inversiones en Fideicomisos, Mandatos y Otros Análogos			0			0
Fideicomiso de Desastres Naturales (Informativo)			0			0
g6) Otras Inversiones Financieras			0			0
g7) Provisiones para Contingencias y Otras Erogaciones Especiales			0			0
H. Participaciones y Aportaciones (H=h1+h2+h3)	0	0	0	0	0	0
h1) Participaciones			0			0
h2) Aportaciones			0			0
h3) Convenios			0			0
I. Deuda Pública (I=i1+i2+i3+i4+i5+i6+i7)	0	0	0	0	0	0
i1) Amortización de la Deuda Pública			0			0
i2) Intereses de la Deuda Pública			0			0
i3) Comisiones de la Deuda Pública			0			0
i4) Gastos de la Deuda Pública			0			0
i5) Costo por Coberturas			0			0
i6) Apoyos Financieros			0			0
i7) Adeudos de Ejercicios Fiscales Anteriores (ADEFAS)			0			0
III. Total de Egresos (III = I + II)	184,308,581	4,446,552	188,755,133	36,356,226	36,356,226	152,398,907

COMISION FORESTAL DEL ESTADO (a)
Estado Analítico del Ejercicio del Presupuesto de Egresos Detallado - LDF
Clasificación Administrativa
Del 1 de Enero al 29 de Febrero de 2024 (b)
(PESOS)

Concepto (c)	Egresos					Subejercicio (e)
	Aprobado (d)	Ampliaciones/ (Reducciones)	Modificado	Devengado	Pagado	
I. Gasto No Etiquetado (I=A+B+C+D+E+F+G+H)	**184,308,581**	**4,446,552**	**188,755,133**	**36,356,226**	**36,356,226**	**152,398,907**
DIRECCION GENERAL	139,234,026	0	139,234,026	34,527,724	34,527,724	104,706,302
SUBDIRECCION DE PLANEACION Y DESARR FTAL	2,939,052	0	2,939,052	0	0	2,939,052
SUBDIRECCION DE RESTAURACION FORESTAL	19,752,795	4,311,552	24,064,347	1,431,150	1,431,150	22,633,197
SUBDIRECCION DE PROTECCION FORESTAL	14,089,794	135,000	14,224,794	145,427	145,427	14,079,367
SUBDIRECCION DE INSPECCION Y VIGILANCIA	3,060,000	0	3,060,000	0	0	3,060,000
DELEGACION ADMINISTRATIVA	5,232,914	0	5,232,914	251,925	251,925	4,980,989
INGRESOS PROPIOS	0	0	0	0	0	0
						0
II. Gasto Etiquetado (II=A+B+C+D+E+F+G+H)	**0**	**0**	**0**	**0**	**0**	**0**
DIRECCION GENERAL	0	0	0	0	0	0
SUBDIRECCION DE PLANEACION Y DESARR FTAL	0	0	0	0	0	0
SUBDIRECCION DE RESTAURACION FORESTAL	0	0	0	0	0	0
SUBDIRECCION DE PROTECCION FORESTAL	0	0	0	0	0	0
SUBDIRECCION DE INSPECCION Y VIGILANCIA	0	0	0	0	0	0
DELEGACION ADMINISTRATIVA	0	0	0	0	0	0
INGRESOS PROPIOS	0	0	0	0	0	0
						0
III. Total de Egresos (III = I + II)	**184,308,581**	**4,446,552**	**188,755,133**	**36,356,226**	**36,356,226**	**152,398,907**

COMISION FORESTAL DEL ESTADO (a)
Estado Analítico del Ejercicio del Presupuesto de Egresos Detallado - LDF
Clasificación Funcional (Finalidad y Función)
Del 1 de Enero al 29 de Febrero de 2024 (b)
(PESOS)

Concepto (c)	Egresos					Subejercicio (e)
	Aprobado (d)	Ampliaciones/ (Reducciones)	Modificado	Devengado	Pagado	
I. Gasto No Etiquetado (I=A+B+C+D)	**184,308,581**	**4,446,552**	**188,755,133**	**36,356,226**	**36,356,226**	**152,398,907**
A. Gobierno (A=a1+a2+a3+a4+a5+a6+a7+a8)	**4,656**	**0**	**4,656**	**0**	**0**	**4,656**
a1) Legislación	4,656	0	4,656	0	0	4,656
a2) Justicia			0			0
a3) Coordinación de la Política de Gobierno			0			0
a4) Relaciones Exteriores			0			0
a5) Asuntos Financieros y Hacendarios			0			0
a6) Seguridad Nacional			0			0
a7) Asuntos de Orden Público y de Seguridad Interior			0			0
a8) Otros Servicios Generales			0			0
B. Desarrollo Social (B=b1+b2+b3+b4+b5+b6+b7)	**0**	**0**	**0**	**0**	**0**	**0**
b1) Protección Ambiental			0			0
b2) Vivienda y Servicios a la Comunidad			0			0
b3) Salud			0			0
b4) Recreación, Cultura y Otras Manifestaciones Sociales			0			0
b5) Educación			0			0
b6) Protección Social			0			0
b7) Otros Asuntos Sociales			0			0
C. Desarrollo Económico (C=c1+c2+c3+c4+c5+c6+c7+c8+c9)	**184,303,925**	**4,446,552**	**188,750,476**	**36,356,226**	**36,356,226**	**152,394,251**
c1) Asuntos Económicos, Comerciales y Laborales en General			0			0
c2) Agropecuaria, Silvicultura, Pesca y Caza	184,303,925	4,446,552	188,750,476	36,356,226	36,356,226	152,394,251
c3) Combustibles y Energía			0			0
c4) Minería, Manufacturas y Construcción			0			0
c5) Transporte			0			0
c6) Comunicaciones			0			0
c7) Turismo			0			0
c8) Ciencia, Tecnología e Innovación			0			0
c9) Otras Industrias y Otros Asuntos Económicos			0			0
D. Otras No Clasificadas en Funciones Anteriores (D=d1+d2+d3+d4)	**0**	**0**	**0**	**0**	**0**	**0**
d1) Transacciones de la Deuda Publica / Costo Financiero de la Deuda			0			0
d2) Transferencias, Participaciones y Aportaciones Entre Diferentes Niveles y Ordenes de Gobierno			0			0
d3) Saneamiento del Sistema Financiero			0			0
d4) Adeudos de Ejercicios Fiscales Anteriores			0			0
II. Gasto Etiquetado (II=A+B+C+D)	**0**	**0**	**0**	**0**	**0**	**0**
A. Gobierno (A=a1+a2+a3+a4+a5+a6+a7+a8)	**0**	**0**	**0**	**0**	**0**	**0**
a1) Legislación			0			0
a2) Justicia			0			0
a3) Coordinación de la Política de Gobierno			0			0
a4) Relaciones Exteriores			0			0
a5) Asuntos Financieros y Hacendarios			0			0
a6) Seguridad Nacional			0			0
a7) Asuntos de Orden Público y de Seguridad Interior			0			0
a8) Otros Servicios Generales			0			0
B. Desarrollo Social (B=b1+b2+b3+b4+b5+b6+b7)	**0**	**0**	**0**	**0**	**0**	**0**
b1) Protección Ambiental			0			0
b2) Vivienda y Servicios a la Comunidad			0			0
b3) Salud			0			0
b4) Recreación, Cultura y Otras Manifestaciones Sociales			0			0
b5) Educación			0			0
b6) Protección Social			0			0
b7) Otros Asuntos Sociales			0			0
C. Desarrollo Económico (C=c1+c2+c3+c4+c5+c6+c7+c8+c9)	**0**	**0**	**0**	**0**	**0**	**0**
c1) Asuntos Económicos, Comerciales y Laborales en General			0			0
c2) Agropecuaria, Silvicultura, Pesca y Caza			0			0
c3) Combustibles y Energía			0			0
c4) Minería, Manufacturas y Construcción			0			0
c5) Transporte			0			0
c6) Comunicaciones			0			0
c7) Turismo			0			0
c8) Ciencia, Tecnología e Innovación			0			0
c9) Otras Industrias y Otros Asuntos Económicos			0			0

COMISION FORESTAL DEL ESTADO (a)
Estado Analítico del Ejercicio del Presupuesto de Egresos Detallado - LDF
Clasificación Funcional (Finalidad y Función)
Del 1 de Enero al 29 de Febrero de 2024 (b)
(PESOS)

Concepto (c)	Egresos					Subejercicio (e)
	Aprobado (d)	Ampliaciones/ (Reducciones)	Modificado	Devengado	Pagado	
D. Otras No Clasificadas en Funciones Anteriores (D=d1+d2+d3+d4)	0	0	0	0	0	0
d1) Transacciones de la Deuda Publica / Costo Financiero de la Deuda			0			0
d2) Transferencias, Participaciones y Aportaciones Entre Diferentes Niveles y Ordenes de Gobierno			0			0
d3) Saneamiento del Sistema Financiero			0			0
d4) Adeudos de Ejercicios Fiscales Anteriores			0			0
III. Total de Egresos (III = I + II)	184,308,581	4,446,552	188,755,133	36,356,226	36,356,226	152,398,907

COMISION FORESTAL DEL ESTADO (a) Proyecciones de Ingresos - LDF (PESOS) (CIFRAS NOMINALES)						
Concepto (b)	Año en Cuestión 2024 (de iniciativa de Ley) (c)	2025(d)	2026 (d)	2027 (d)	2028 (d)	2029 (d)
1. Ingresos de Libre Disposición (1=A+B+C+D+E+F+G+H+I+J+K+L)	**156,776,934**	**160,662,242**	**166,064,575**	**170,949,513**	**175,883,999**	**187,162,146**
A. Impuestos	0	0	0	0	0	0
B. Cuotas y Aportaciones de Seguridad Social	0	0	0	0	0	0
C. Contribuciones de Mejoras	0	0	0	0	0	0
D. Derechos	0	0	0	0	0	0
E. Productos	0	0	0	0	0	0
F. Aprovechamientos	0	0	0	0	0	0
G. Ingresos por Venta de Bienes y Prestación de Servicios	800,000	840,000	900,000	950,000	1,000,000	800,000
H. Participaciones	0	0	0	0	0	0
I. Incentivos Derivados de la Colaboración Fiscal	0	0	0	0	0	0
J. Transferencias y Asignaciones	149,788,300	153,509,836	158,725,920	163,432,085	168,116,571	182,912,146
K. Convenios	0	0	0	0	0	0
L. Otros Ingresos de Libre Disposición	6,188,634	6,312,406	6,438,655	6,567,428	6,767,428	3,450,000
2. Transferencias Federales Etiquetadas (2=A+B+C+D+E)	**1,500,000**	**2,000,000**	**2,600,000**	**3,100,000**	**3,500,000**	**1,850,000**
A. Aportaciones	0	0	0	0	0	0
B. Convenios	0	0	0	0	0	0
C. Fondos Distintos de Aportaciones	0	0	0	0	0	0
D. Transferencias, Asignaciones, Subsidios y Subvenciones, y Pensiones y Jubilaciones	1,500,000	2,000,000	2,600,000	3,100,000	3,500,000	1,850,000
E. Otras Transferencias Federales Etiquetadas	0	0	0	0	0	0
3. Ingresos Derivados de Financiamientos (3=A)	**0**	**0**	**0**	**0**	**0**	**0**
A. Ingresos Derivados de Financiamientos	0	0	0	0	0	0
4. Total de Ingresos Proyectados (4=1+2+3)	**158,276,934**	**162,662,242**	**168,664,575**	**174,049,513**	**179,383,999**	**189,012,146**
Datos Informativos						
1. Ingresos Derivados de Financiamientos con Fuente de Pago de Recursos de Libre Disposición	0	0	0	0	0	0
2. Ingresos derivados de Financiamientos con Fuente de Pago de Transferencias Federales Etiquetadas	0	0	0	0	0	0
3. Ingresos Derivados de Financiamiento (3 = 1 + 2)	**0**	**0**	**0**	**0**	**0**	**0**

COMISION FORESTAL DEL ESTADO (a) Proyecciones de Egresos - LDF (PESOS) (CIFRAS NOMINALES)						
Concepto (b)	Año en Cuestión 2024 (de proyecto de presupuesto) (c)	2025(d)	2026 (d)	2027 (d)	2028 (d)	2029 (d)
1. Gasto No Etiquetado (1=A+B+C+D+E+F+G+H+I)	**156,176,934**	**160,862,242**	**166,164,575**	**171,149,513**	**176,283,999**	**189,009,946**
A. Servicios Personales	109,613,852	112,902,268	116,289,336	119,778,016	123,371,357	127,478,378
B. Materiales y Suministros	12,976,152	13,365,437	13,766,399	14,179,391	14,604,773	15,608,264
C. Servicios Generales	14,970,530	15,419,645	16,358,702	16,849,463	17,354,947	20,564,848
D. Transferencias, Asignaciones, Subsidios y Otras Ayudas	16,041,400	16,522,642	17,018,321	17,528,871	18,054,737	21,798,456
E. Bienes Muebles, Inmuebles e Intangibles	2,575,000	2,652,250	2,731,817	2,813,772	2,898,185	3,560,000
F. Inversión Pública	0	0	0	0	0	0
G. Inversiones Financieras y Otras Provisiones	0	0	0	0	0	0
H. Participaciones y Aportaciones	0	0	0	0	0	0
I. Deuda Pública	0	0	0	0	0	0
2. Gasto Etiquetado (2=A+B+C+D+E+F+G+H+I)	**2,100,000**	**2,300,000**	**2,700,000**	**2,900,000**	**3,100,000**	**1,856,000**
A. Servicios Personales	0	0	0	0	0	0
B. Materiales y Suministros	0	0	0	0	0	0
C. Servicios Generales	0	0	0	0	0	0
D. Transferencias, Asignaciones, Subsidios y Otras Ayudas	2,100,000	2,300,000	2,700,000	2,900,000	3,100,000	1,856,000
E. Bienes Muebles, Inmuebles e Intangibles	0	0	0	0	0	0
F. Inversión Pública	0	0	0	0	0	0
G. Inversiones Financieras y Otras Provisiones	0	0	0	0	0	0
H. Participaciones y Aportaciones	0	0	0	0	0	0
I. Deuda Pública	0	0	0	0	0	0
3. Total de Egresos Proyectados (3 = 1 + 2)	**158,276,934**	**163,162,242**	**168,864,575**	**174,049,513**	**179,383,999**	**190,865,946**

COMISION FORESTAL DEL ESTADO (a) Resultados de Ingresos - LDF (PESOS)						
Concepto (b)	**2019 (c)**	**2020 (c)**	**2021 (c)**	**2022 (c)**	**2023 (c)**	**2024 (d)**
1. Ingresos de Libre Disposición (1=A+B+C+D+E+F+G+H+I+J+K+L)	**82,221,594**	**118,926,527**	**122,549,307**	**134,050,734**	**163,227,990**	**179,523,854**
A. Impuestos	0	0	0	0	0	0
B. Cuotas y Aportaciones de Seguridad Social	0	0	0	0	0	0
C. Contribuciones de Mejoras	0	0	0	0	0	0
D. Derechos	0	0	0	0	0	0
E. Productos	0	0	0	0	0	0
F. Aprovechamientos	107,540	0	0	119,926	0	0
G. Ingresos por Venta de Bienes y Prestación de Servicios	615,193	1,804,724	504,462	677,430	840,758	890,790
H. Participaciones	1,974,433	20,437,621	10,875,328	16,085,331	0	0
I. Incentivos Derivados de la Colaboración Fiscal	0	0	0	0	0	0
J. Transferencias y Asignaciones	79,524,428	96,684,182	111,169,517	117,168,048	145,050,054	175,877,064
K. Convenios	0	0	0	0	2,251,344	2,756,000
L. Otros Ingresos de Libre Disposición	0	0	0	0	15,085,834	0
2. Transferencias Federales Etiquetadas (2=A+B+C+D+E)	**0**	**0**	**0**	**0**	**0**	**0**
A. Aportaciones	0	0	0	0	0	0
B. Convenios	0	0	0	0	0	0
C. Fondos Distintos de Aportaciones	0	0	0	0	0	0
D. Transferencias, Asignaciones, Subsidios y Subvenciones, y Pensiones y Jubilaciones	0	0	0	0	0	0
E. Otras Transferencias Federales Etiquetadas	0	0	0	0	0	0
3. Ingresos Derivados de Financiamientos (3=A)	**0**	**0**	**0**	**0**	**0**	**0**
A. Ingresos Derivados de Financiamientos	0	0	0	0	0	0
4. Total de Resultados de Ingresos (4=1+2+3)	**82,221,594**	**118,926,527**	**122,549,307**	**134,050,734**	**163,227,990**	**179,523,854**
Datos Informativos						
1. Ingresos Derivados de Financiamientos con Fuente de Pago de Recursos de Libre Disposición	0	0	0	0	0	0
2. Ingresos derivados de Financiamientos con Fuente de Pago de Transferencias Federales Etiquetadas	0	0	0	0	0	0
3. Ingresos Derivados de Financiamiento (3 = 1 + 2)	**0**	**0**	**0**	**0**	**0**	**0**

COMISION FORESTAL DEL ESTADO (a) Resultados de Egresos - LDF (PESOS)						
Concepto (b)	2019 (c)	2020 (c)	2021 (c)	2022 (c)	2023 (c)	2024 (d)
1. Gasto No Etiquetado (1=A+B+C+D+E+F+G+H+I)	**82,123,403**	**109,330,347**	**118,812,528**	**133,171,802**	**163,227,991**	**186,375,513**
A. Servicios Personales	73,657,586	90,324,686	99,608,903	104,685,280	102,900,800	115,953,615
B. Materiales y Suministros	3,415,634	9,394,180	8,872,518	12,224,685	21,941,716	21,748,644
C. Servicios Generales	4,445,228	5,755,199	6,231,291	7,815,939	16,050,435	12,680,676
D. Transferencias, Asignaciones, Subsidios y Otras Ayudas	0	2,502,363	3,111,246	6,814,849	16,298,111	35,098,383
E. Bienes Muebles, Inmuebles e Intangibles	604,955	1,353,920	988,570	1,631,049	6,036,929	894,195
F. Inversión Pública	0	0	0	0	0	0
G. Inversiones Financieras y Otras Provisiones	0	0	0	0	0	0
H. Participaciones y Aportaciones	0	0	0	0	0	0
I. Deuda Pública	0	0	0	0	0	0
2. Gasto Etiquetado (2=A+B+C+D+E+F+G+H+I)	**0**	**0**	**0**	**0**	**0**	**0**
A. Servicios Personales	0	0	0	0	0	0
B. Materiales y Suministros	0	0	0	0	0	0
C. Servicios Generales	0	0	0	0	0	0
D. Transferencias, Asignaciones, Subsidios y Otras Ayudas	0	0	0	0	0	0
E. Bienes Muebles, Inmuebles e Intangibles	0	0	0	0	0	0
F. Inversión Pública	0	0	0	0	0	0
G. Inversiones Financieras y Otras Provisiones	0	0	0	0	0	0
H. Participaciones y Aportaciones	0	0	0	0	0	0
I. Deuda Pública	0	0	0	0	0	0
3. Total del Resultado de Egresos (3=1+2)	**82,123,403**	**109,330,347**	**118,812,528**	**133,171,802**	**163,227,991**	**186,375,513**

COMISION FORESTAL DEL ESTADO (a) Informe sobre Estudios Actuariales - LDF					
	Pensiones y jubilaciones	Salud	Riesgos de trabajo	Invalidez y vida	Otras prestaciones sociales
Tipo de Sistema					
Prestación laboral o Fondo general para trabajadores del estado o municipio					
Beneficio definido, Contribución definida o Mixto					
Población afiliada					
Activos					
Edad máxima					
Edad mínima					
Edad promedio					
Pensionados y Jubilados					
Edad máxima					
Edad mínima					
Edad promedio					
Beneficiarios					
Promedio de años de servicio (trabajadores activos)					
Aportación individual al plan de pensión como % del salario					
Aportación del ente público al plan de pensión como % del salario					
Crecimiento esperado de los pensionados y jubilados (como %)					
Crecimiento esperado de los activos (como %)					
Edad de Jubilación o Pensión					
Esperanza de vida					
Ingresos del Fondo					
Ingresos Anuales al Fondo de Pensiones					
Nómina anual					
Activos					
Pensionados y Jubilados					
Beneficiarios de Pensionados y Jubilados					
Monto mensual por pensión					
Máximo					
Mínimo					
Promedio					
Monto de la reserva					
Valor presente de las obligaciones					
Pensiones y Jubilaciones en curso de pago					
Generación actual					
Generaciones futuras					
Valor presente de las contribuciones asociadas a los sueldos futuros de cotización X%					
Generación actual					
Generaciones futuras					
Valor presente de aportaciones futuras					
Generación actual					
Generaciones futuras					
Otros Ingresos					
Déficit/superávit actuarial					
Generación actual					
Generaciones futuras					
Periodo de suficiencia					
Año de descapitalización					
Tasa de rendimiento					
Estudio actuarial					
Año de elaboración del estudio actuarial					
Empresa que elaboró el estudio actuarial					

NOMBRE DEL ENTE PÚBLICO (a)
Guia de Cumplimiento de la Ley de Disciplina Financiera de las Entidades Federativas y Municipios
Del 1 de enero al 31 de diciembre de 20XN (b)

Indicadores de Observancia (c)	Implementación		Resultado		Fundamento (h)	Comentarios (i)
	SI	NO				
	Mecanismo de Verificación (d)	Fecha estimada de cumplimiento (e)	Monto o valor (f)	Unidad (pesos/porcentaje) (g)		
INDICADORES PRESUPUESTARIOS						
A. INDICADORES CUANTITATIVOS						
1 Balance Presupuestario Sostenible (j)						
a. Propuesto	Iniciativa de Ley de Ingresos y Proyecto de Presupuesto de Egresos			pesos	Art. 6 y 19 de la LDF	
b. Estimada/Aprobado	Ley de Ingresos y Presupuesto de Egresos			pesos	Art. 6 y 19 de la LDF	
c. Devengado	Cuenta Pública / Formato 4 LDF			pesos	Art. 6 y 19 de la LDF	
2 Balance Presupuestario de Recursos Disponibles Sostenible (k)						
a. Propuesto	Iniciativa de Ley de Ingresos y Proyecto de Presupuesto de Egresos			pesos	Art. 6 y 19 de la LDF	
b. Estimada/Aprobado	Ley de Ingresos y Presupuesto de Egresos			pesos	Art. 6 y 19 de la LDF	
c. Devengado	Cuenta Pública / Formato 4 LDF			pesos	Art. 6 y 19 de la LDF	
3 Financiamiento Neto dentro del Techo de Financiamiento Neto (l)						
a. Propuesto	Iniciativa de Ley de Ingresos			pesos	Art. 6, 19 y 46 de la LDF	
b. Estimada	Ley de Ingresos			pesos	Art. 6, 19 y 46 de la LDF	
c. Devengado	Cuenta Pública / Formato 4 LDF			pesos	Art. 6, 19 y 46 de la LDF	
4 Recursos destinados a la atención de desastres naturales						
a. Asignación al fideicomiso para desastres naturales (m)						
a.1 Aprobado	Reporte Trim. Formato 6 a)			pesos	Art. 9 de la LDF	
a.2 Pagado	Cuenta Pública / Formato 6 a)			pesos	Art. 9 de la LDF	
b. Aportación promedio realizada por la Entidad Federativa durante los 5 ejercicios previos, para infraestructura dañada por desastres naturales (n)	Autorizaciones de recursos aprobados por el FONDEN			pesos	Art. 9 de la LDF	
c. Saldo del fideicomiso para desastres naturales (o)	Cuenta Pública / Auxiliar de Cuentas			pesos	Art. 9 de la LDF	
d. Costo promedio de los últimos 5 ejercicios de la reconstrucción de infraestructura dañada por desastres naturales (p)	Autorizaciones de recursos aprobados por el FONDEN			pesos	Art. 9 de la LDF	
5 Techo para servicios personales (q)						
a. Asignación en el Presupuesto de Egresos	Reporte Trim. Formato 6 d)			pesos	Art. 10 y 21 de la LDF	
b. Devengado	Reporte Trim. Formato 6 d)			pesos	Art. 13 fracc. V y 21 de la LDF	
6 Previsiones de gasto para compromisos de pago derivados de APPs (r)						
a. Asignación en el Presupuesto de Egresos	Presupuesto de Egresos			pesos	Art. 11 y 21 de la LDF	
7 Techo de ADEFAS para el ejercicio fiscal (s)						
a. Propuesto	Proyecto de Presupuesto de Egresos			pesos	Art. 12 y 20 de la LDF	
b. Aprobado	Reporte Trim. Formato 6 a)			pesos	Art. 12 y 20 de la LDF	
c. Devengado	Cuenta Pública / Formato 6 a)			pesos	Art. 12 y 20 de la LDF	
B. INDICADORES CUALITATIVOS						
1 Iniciativa de Ley de Ingresos y Proyecto de Presupuesto de Egresos						
a. Objetivos anuales, estrategias y metas para el ejercicio fiscal (t)	Iniciativa de Ley de Ingresos y Proyecto de Presupuesto de Egresos				Art. 5 y 18 de la LDF	
b. Proyecciones de ejercicios posteriores (u)	Iniciativa de Ley de Ingresos y Proyecto de Presupuesto de Egresos / Formatos 7 a) y b)				Art. 5 y 18 de la LDF	
c. Descripción de riesgos relevantes y propuestas de acción para enfrentarlos (v)	Iniciativa de Ley de Ingresos y Proyecto de Presupuesto de Egresos				Art. 5 y 18 de la LDF	
d. Resultados de ejercicios fiscales anteriores y el ejercicio fiscal en cuestión (w)	Iniciativa de Ley de Ingresos y Proyecto de Presupuesto de Egresos / Formatos 7 c) y d)				Art. 5 y 18 de la LDF	
e. Estudio actuarial de las pensiones de sus trabajadores (x)	Proyecto de Presupuesto de Egresos / Formato 8				Art. 5 y 18 de la LDF	
2 Balance Presupuestario de Recursos Disponibles, en caso de ser negativo						
a. Razones excepcionales que justifican el Balance Presupuestario de Recursos Disponibles negativo (y)	Iniciativa de Ley de Ingresos o Proyecto de Presupuesto de Egresos				Art. 6 y 19 de la LDF	
b. Fuente de recursos para cubrir el Balance Presupuestario de Recursos Disponibles negativo (z)	Iniciativa de Ley de Ingresos o Proyecto de Presupuesto de Egresos				Art. 6 y 19 de la LDF	
c. Número de ejercicios fiscales y acciones necesarias para cubrir el Balance Presupuestario de Recursos Disponibles negativo (aa)	Iniciativa de Ley de Ingresos o Proyecto de Presupuesto de Egresos				Art. 6 y 19 de la LDF	
d. Informes Trimestrales sobre el avance de las acciones para recuperar el Balance Presupuestario de Recursos Disponibles (bb)	Reporte Trim. y Cuenta Pública				Art. 6 y 19 de la LDF	
3 ›s Personales						
a. Remuneraciones de los servidores públicos (cc)	Proyecto de Presupuesto				Art. 10 y 21 de la LDF	
b. Previsiones salariales y económicas para cubrir incrementos salariales, creación de plazas y otros (dd)	Proyecto de Presupuesto				Art. 10 y 21 de la LDF	
INDICADORES DEL EJERCICIO PRESUPUESTARIO						
A. INDICADORES CUANTITATIVOS						
1 Ingresos Excedentes derivados de Ingresos de Libre Disposición						
a. Monto de Ingresos Excedentes derivados de ILD (ee)	Cuenta Pública / Formato 5			pesos	Art. 14 y 21 de la LDF	
b. Monto de Ingresos Excedentes derivados de ILD destinados al fin del A.14, fracción I de la LDF (ff)	Cuenta Pública			pesos	Art. 14 y 21 de la LDF	
c. Monto de Ingresos Excedentes derivados de ILD destinados al fin del A.14, fracción II, a) de la LDF (gg)	Cuenta Pública			pesos	Art. 14 y 21 de la LDF	
d. Monto de Ingresos Excedentes derivados de ILD destinados al fin del A.14, fracción II, b) de la LDF (hh)	Cuenta Pública			pesos	Art. 14 y 21 de la LDF	
e. Monto de Ingresos Excedentes derivados de ILD destinados al fin del artículo noveno transitorio de la LDF (ii)				pesos	Art. Noveno Transitorio de la LDF	

NOMBRE DEL ENTE PÚBLICO (a)
Guia de Cumplimiento de la Ley de Disciplina Financiera de las Entidades Federativas y Municipios
Del 1 de enero al 31 de diciembre de 20XN (b)

Indicadores de Observancia (c)	Implementación			Resultado		Fundamento (h)	Comentarios (i)
	SI		NO				
		Mecanismo de Verificación (d)	Fecha estimada de cumplimiento (e)	Monto o valor (f)	Unidad (pesos/porcentaje) (g)		
INDICADORES PRESUPUESTARIOS							
f. Monto de Ingresos Excedentes derivados de ILD destinados al fin señalado por el Artículo 14, párrafo segundo y en el artículo 21 y Noveno Transitorio de la LDF (jj)					pesos	Art. 14 y 21 de la LDF	
g. Monto de Ingresos Excedentes derivados de ILD en un nivel de endeudamiento sostenible de acuerdo al Sistema de Alertas hasta por el 5% de los recursos para cubrir el Gasto Corriente (kk)					pesos	Art. 14 y 21 de la LDF	
B. INDICADORES CUALITATIVOS							
1 Análisis Costo-Beneficio para programas o proyectos de inversión mayores a 10 millones de UDIS (jj)		Página de internet de la Secretaría de Finanzas o Tesorería Municipal				Art. 13 frac. III y 21 de la LDF	
2 Análisis de conveniencia y análisis de transferencia de riesgos de los proyectos APPs (kk)		Página de internet de la Secretaría de Finanzas o Tesorería Municipal				Art. 13 frac. III y 21 de la LDF	
3 Identificación de población objetivo, destino y temporalidad de subsidios (ll)		Página de internet de la Secretaría de Finanzas o Tesorería Municipal				Art. 13 frac. VII y 21 de la LDF	
INDICADORES DE DEUDA PÚBLICA							
A. INDICADORES CUANTITATIVOS							
1 Obligaciones a Corto Plazo							
a. Límite de Obligaciones a Corto Plazo (mm)					pesos	Art. 30 frac. I de la LDF	
b. Obligaciones a Corto Plazo (nn)					pesos	Art. 30 frac. I de la LDF	

COMISION FORESTAL DEL ESTADO DE MICHOACAN
NOTAS A LOS ESTADOS FINANCIEROS

AL 29 DE FEBRERO DE 2024

Las notas a los estados financieros son explicaciones que amplían el origen y significado de los datos y cifras que se presentan en los Estados Financieros, proporcionando información acerca del ente público, sus transacciones y otros eventos que lo han afectado o podrían afectar económicamente, las cuales son parte integrante de los mismos, teniendo presente los postulados de revelación suficiente e importancia relativa.

Su objetivo es revelar y proporcionar información adicional que no se presenta en los Estados Financieros, pero que es relevante para la comprensión de alguno de ellos. Lo anterior para dar cumplimiento a los artículos 46, fracción I, inciso g), 47, 48 y 49 de la Ley General de Contabilidad Gubernamental (LGCG).

Las Notas a los Estados Financieros deberán incluir en el encabezado los siguientes datos: Nombre del Ente Público, la denominación "Notas a los Estados Financieros", periodo de que se trata y la unidad monetaria en que están expresadas las cifras (pesos).

A continuación se presentan los tres tipos de notas que acompañan a los Estados Financieros, a saber:

a) Notas de gestión administrativa.
b) Notas de desglose, y
c) Notas de memoria (cuentas de orden).

a) NOTAS DE GESTIÓN ADMINISTRATIVA

Estas Notas tienen como objetivo la revelación del contexto y de los aspectos económico-financieros más relevantes que influyeron en las decisiones del período, y que deberán ser considerados en la elaboración de los estados financieros para la mayor comprensión de los mismos y sus particularidades.

De esta manera, se informan y explican las condiciones relacionadas con la información financiera de cada período de gestión; además, de exponer aquellas políticas que podrían afectar la toma de decisiones en períodos posteriores.

1. Autorización e Historia

Se informará sobre:

a) Fecha de creación del ente público.
b) Principales cambios en su estructura.

2. Panorama Económico y Financiero

Se informará sobre las principales condiciones económico-financieras bajo las cuales el ente público estuvo operando; y las cuales influyeron en la toma de decisiones de la administración; tanto a nivel local como federal.

3. Organización y Objeto Social

Se informará sobre:

a) Objeto social.

b) Principal actividad.

c) Ejercicio fiscal.

d) Régimen jurídico.

e) Consideraciones fiscales del ente: revelar el tipo de contribuciones que esté obligado a pagar o retener.

f) Estructura organizacional básica.

g) Fideicomisos de los cuales es fideicomitente o fideicomisario, y contratos análogos, incluyendo mandatos de los cuales es parte.

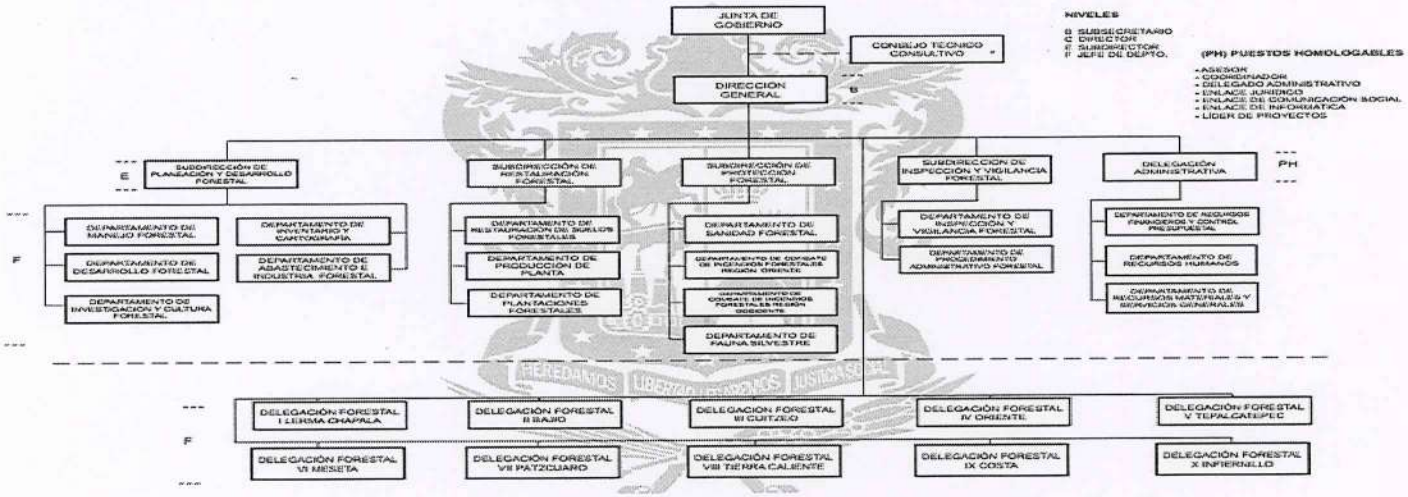

4. Bases de Preparación de los Estados Financieros

Se informará sobre:

a) Si se ha observado la normatividad emitida por el CONAC y las disposiciones legales aplicables.

b) La normatividad aplicada para el reconocimiento, valuación y revelación de los diferentes rubros de la información financiera, así como las bases de medición utilizadas para la elaboración de los estados financieros; por ejemplo: costo histórico, valor de realización, valor razonable, valor de recuperación o cualquier otro método empleado y los criterios de aplicación de los mismos.

c) Postulados básicos de Contabilidad Gubernamental (PBCG).

d) Normatividad supletoria. En caso de emplear varios grupos de normatividades (normatividades supletorias), deberá realizar la justificación razonable correspondiente, su alineación con los PBCG y a las características cualitativas asociadas descritas en el Marco Conceptual de Contabilidad Gubernamental (MCCG) y sus modificaciones.

e) Para las entidades que por primera vez estén implementando la base de devengado de acuerdo a la Ley de Contabilidad, deberán:

- *Revelar las nuevas políticas de reconocimiento;*
- *Su plan de implementación;*
- *Revelar los cambios en las políticas, la clasificación y medición de las mismas, así como su impacto en la información financiera, y*

- *Presentar los últimos estados financieros con la normatividad anteriormente utilizada con las nuevas políticas para fines de comparación en la transición a la base devengado.*

5. Políticas de Contabilidad Significativas

Son los principios, bases, reglas y procedimientos específicos adoptados por el ente público en la elaboración y presentación de sus estados financieros.

El ente público seleccionará y aplicará sus políticas contables de manera congruente para transacciones, otros eventos y condiciones que sean similares.

Se informará sobre:

a) *Actualización: se informará del método utilizado para la actualización del valor de los activos, pasivos y Hacienda Pública/Patrimonio y las razones de dicha elección. Así como informar de la desconexión o reconexión inflacionaria.*
b) *Informar sobre la realización de operaciones en el extranjero y de sus efectos en la información financiera gubernamental, considerando entre otros el importe de las variaciones cambiarias reconocidas en el resultado (ahorro o desahorro).*
c) *Método de valuación de la inversión en acciones de Compañías subsidiarias no consolidadas y asociadas.*
d) *Sistema y método de valuación de inventarios y costo de lo vendido.*
e) *Beneficios a empleados: revelar el cálculo de la reserva actuarial, valor presente de los ingresos esperados comparado con el valor presente de la estimación de gastos tanto de los beneficiarios actuales como futuros.*
f) *Provisiones: objetivo de su creación, monto y plazo.*
g) *Reservas: objetivo de su creación, monto y plazo.*
h) *Cambios en políticas contables y corrección de errores junto con la revelación de los efectos que se tendrá en la información financiera del ente público, ya sea retrospectivos o prospectivos.*

i) *Reclasificaciones: se deben revelar todos aquellos movimientos entre cuentas por efectos de cambios en los tipos de operaciones.*
j) *Depuración y cancelación de saldos.*

6. Posición en Moneda Extranjera y Protección por Riesgo Cambiario

Se informará sobre:

s) *Activos en moneda extranjera.*
b) *Pasivos en moneda extranjera.*
c) *Posición en moneda extranjera.*
d) *Tipo de cambio.*
e) *Equivalente en moneda nacional.*

Lo anterior, por cada tipo de moneda extranjera que se encuentre en los rubros de activo y pasivo.

Adicionalmente, se informará sobre los métodos de protección de riesgo por variaciones en el tipo de cambio.

"Esta nota no le aplica al ente público", no se tiene deuda ni compromisos en moneda extranjera

7. Reporte Analítico del Activo

Debe mostrar la siguiente información:

a) *Vida útil, porcentajes de depreciación y amortización utilizados en los diferentes tipos de activos, o el importe de las pérdidas por deterioro reconocidas.*
b) *Cambios en el porcentaje de depreciación y amortización y en el valor de los activos ocasionado por deterioro.*
c) *Importe de los gastos capitalizados en el ejercicio, tanto financieros como de investigación y desarrollo.*
d) *Riesgos por tipo de cambio o tipo de interés de las inversiones financieras.*
e) *Valor en el ejercicio de los bienes construidos por la entidad.*
f) *Otras circunstancias de carácter significativo que afecten el activo, tales como bienes en garantía, señalados en embargos, litigios, títulos de inversiones entregados en garantías, baja significativa del valor de inversiones financieras, etc.*
g) *Desmantelamiento de Activos, procedimientos, implicaciones, efectos contables.*
h) *Administración de activos; planeación con el objetivo de que el ente los utilice de manera más efectiva.*

Adicionalmente, se deben incluir las explicaciones de las principales variaciones en el activo, en cuadros comparativos como sigue:

a) *Inversiones en valores.*
b) *Patrimonio de Organismos Descentralizados de Control Presupuestario Indirecto.*
c) *Inversiones en empresas de participación mayoritaria.*
d) *Inversiones en empresas de participación minoritaria.*
e) *Patrimonio de Organismos Descentralizados de Control Presupuestario Directo, según corresponda.*

A la fecha se esta realizando la actializacion de todos los activos con los que cuenta este organismo.

8. Fideicomisos, Mandatos y Análogos

Se deberá informar:

a) *Por ramo administrativo que los reporta.*
b) *Enlistar los de mayor monto de disponibilidad, relacionando aquéllos que conforman el 80% de las disponibilidades.*

"Esta nota no le aplica al ente público", no se tienen Fideicomisos

9. Reporte de la Recaudación

a) *Análisis del comportamiento de la recaudación correspondiente al ente público o cualquier tipo de ingreso, de forma separada los ingresos locales de los federales.*
b) *Proyección de la recaudación e ingresos en el mediano plazo.*

10. Información sobre la Deuda y el Reporte Analítico de la Deuda

a) *Utilizar al menos los siguientes indicadores: deuda respecto al PIB y deuda respecto a la recaudación tomando, como mínimo, un período igual o menor a 5 años.*
b) *Información de manera agrupada por tipo de valor gubernamental o instrumento financiero en la que se consideren intereses, comisiones, tasa, perfil de vencimiento y otros gastos de la deuda.*

11. Calificaciones otorgadas

Informar, tanto del ente público como cualquier transacción realizada, que haya sido sujeta a una calificación crediticia.

12. Proceso de Mejora

Se informará de:

a) Principales Políticas de control interno.
b) Medidas de desempeño financiero, metas y alcance.

Las políticas de control para una mayor eficiencia y eficacia en el recurso humano, implementando capacitaciones para un mejor desempeño de

13. Información por Segmentos

Cuando se considere necesario se podrá revelar la información financiera de manera segmentada debido a la diversidad de las actividades y operaciones que realizan los entes públicos, ya que la misma proporciona información acerca de las diferentes actividades operativas en las cuales participa, de los productos o servicios que maneja, de las diferentes áreas geográficas, de los grupos homogéneos con el objetivo de entender el desempeño del ente, evaluar mejor los riesgos y beneficios del mismo, y entenderlo como un todo y sus partes integrantes.

Consecuentemente, esta información contribuye al análisis más preciso de la situación financiera, grados y fuentes de riesgo y crecimiento potencial de negocio.

La Comisión Forestal cuenta con un presupuesto aprobado para el ejercicio 2024 por la cantidad de $175,877064.00, quedando distribuido por UR y atendiendo a su estructura la Dirección General. Bases de preparación de Estados Financieros.
Los estados financieros y la información emanada de la contabilidad deberán sujetarse a criterios de utilidad, confiabilidad, relevancia, comprensibilidad y de comparación, así como a otros atributos asociados a cada uno de ellos, como oportunidad, veracidad, representatividad, con apego a la normativa vigente.
Objetividad, suficiencia, posibilidad de predicción e importancia relativa, con el fin de alcanzar la modernización y armonización que la Normativa determina.
La generación periódica de los estados y la información financiera que a continuación se señala:

I. Información contable:

Estado de Actividades.
Estado de Situación Financiera.
Estado de Variaciones en la Hacienda Pública.
Estado de Cambios en la Situación Financiera.
Estado de Flujo de Efectivo.
Estado Analítico del Activo.
Informe Sobre Pasivos Contingentes
Estado Analítico de la Deuda y Otros Pasivos.
Notas a los Estados Financieros.

II. Información presupuestaria:

Los estados e informes agregados, en general, tienen como propósito aportar información pertinente, clara, confiable y oportuna a los responsables de la gestión política y económica del Estado para ser utilizada en la toma de decisiones gubernamentales en general y sobre finanzas públicas en particular, así como para ser utilizada por los analistas y la sociedad en general.
La clasificación de la información presupuestaria a generar será al menos la siguiente:

a) Clasificación por Objeto del Gasto (Capítulo y Concepto).
b) Clasificación Económica (por Tipo de Gasto).
c) Clasificación Administrativa.
d) Clasificación Funcional (Finalidad y Función).

III. Información programática:

Gasto por Categoría Programática.

15. Eventos Posteriores al Cierre

El ente público informará el efecto en sus estados financieros de aquellos hechos ocurridos en el período posterior al que informa, que proporcionan mayor evidencia sobre eventos que le afectan económicamente y que no se conocían a la fecha de cierre.

16. Partes Relacionadas

Se debe establecer por escrito que no existen partes relacionadas que pudieran ejercer influencia significativa sobre la toma de decisiones financieras y operativas.

b) NOTAS DE DESGLOSE

I) NOTAS AL ESTADO DE ACTIVIDADES

Ingresos y Otros Beneficios

1. Explicar aquellas cuentas de los rubros que integran los grupos de: Ingresos de Gestión; Participaciones, Aportaciones, Convenios, Incentivos Derivados de la Colaboración Fiscal, Fondos Distintos de Aportaciones, Transferencias, Asignaciones, Subsidios y Subvenciones, y Pensiones y Jubilaciones; y Otros Ingresos y Beneficios, que en lo individual representen el 15% o más del total del rubro al que corresponden.

Concepto	Importe
IMPUESTOS	$0.00
PARTICIPACIONES, APORTACIONES, CONVENIOS, INCENTIVOS DERIVADOS DE LA COLABORACIÓN	$12,988,272.95
OTROS INGRESOS Y BENEFICIOS VARIOS	$0.00
Suma	**$12,988,272.95**

Concepto	Importe	%
IMPUESTOS SOBRE LOS INGRESOS	$0.00	
PARTICIPACIONES	$0.00	
OTROS INGRESOS Y BENEFICIOS VARIOS	$0.00	

Ingresos de Gestión

Concepto	Importe
	$0.00
Suma	**$0.00**

Participaciones, Aportaciones, Convenios, Incentivos Derivados de la Colaboración Fiscal, Fondos Distintos de Aportaciones, Transferencias, Asignaciones, Subsidios y Subvenciones, y Pensiones y Jubilaciones

Concepto	Importe
Participaciones en recursos de la Federación	$0.00
Participaciones en recursos de la Entidad Federativa	$0.00
Subtotal PARTICIPACIONES	**$0.00**
APORTACIONES	$0.00
Subtotal APORTACIONES	**$0.00**
	$0.00
	$0.00

Subtotal CONVENIOS	**$0.00**
INCENTIVOS DERIVADOS DE LA COLABORACIÓN FISCAL	$0.00
Subtotal INCENTIVOS DERIVADOS DE LA COLABORACIÓN FISCAL	**$0.00**
FONDOS DISTINTOS DE APORTACIONES	$0.00
Subtotal FONDOS DISTINTOS DE APORTACIONES	**$0.00**
TRANSFERENCIAS Y ASIGNACIONES	$0.00
Subtotal TRANSFERENCIAS Y ASIGNACIONES	**$0.00**
SUBSIDIOS Y SUBVENCIONES	$26,097,582.50
Subtotal SUBSIDIOS Y SUBVENCIONES	**$26,097,582.50**
PENSIONES Y JUBILACIONES	$0.00
Subtotal PENSIONES Y JUBILACIONES	**$0.00**
Suma	**$26,097,582.50**

Otros Ingresos y Beneficios

Concepto	Importe
	$0.00
Suma	**$0.00**

Gastos y Otras Pérdidas:

1. Explicar aquellas cuentas de los rubros que integran los grupos de: Gastos de Funcionamiento; Transferencias, Subsidios y Otras Ayudas; Participaciones y Aportaciones; Intereses, Comisiones y Otros Gastos de la Deuda Pública; Otros Gastos y Pérdidas Extraordinarias, así como Inversión Pública, que en lo individual representen el 15% o más del total del rubro al que corresponden.

Concepto	Importe
SERVICIOS PERSONALES	$17,061,094.25
TRANSFERENCIAS INTERNAS Y ASIGNACIONES AL SECTOR PÚBLICO	$0.00
PARTICIPACIONES	$0.00
INTERESES DE LA DEUDA PÚBLICA	$0.00
ESTIMACIONES, DEPRECIACIONES, DETERIOROS, OBSOLESCENCIA Y AMORTIZACIONES	$804,342.96
INVERSIÓN PÚBLICA NO CAPITALIZABLE	$0.00
Suma	**$17,865,437.21**

Concepto	Importe	%
REMUNERACIONES AL PERSONAL DE CARÁCTER PERMANENTE	$7,751,643.51	
ASIGNACIONES AL SECTOR PÚBLICO	$0.00	
PARTICIPACIONES DE LA FEDERACIÓN A ENTIDADES FEDERATIVAS Y MUNICI	$0.00	

INTERESES DE LA DEUDA PÚBLICA INTERNA	$0.00	
DEPRECIACIÓN DE BIENES MUEBLES	$804,342.96	
CONSTRUCCIÓN EN BIENES NO CAPITALIZABLE	$ .00	

Gastos de Funcionamiento

Concepto	Importe
	$0.00
Suma	**$0.00**

Transferencias, Asignaciones, Subsidios y Otras Ayudas

Concepto	Importe
	$0.00
Suma	**$0.00**

Participaciones y Aportaciones

Concepto	Importe
	$0.00
Suma	**$0.00**

Intereses, Comisiones y Otros Gastos de la Deuda Pública

Concepto	Importe
	$0.00
Suma	**$0.00**

Otros Gastos y Pérdidas Extraordinarias

Concepto	Importe
	$0.00
Suma	**$0.00**

Inversión Pública

Concepto	Importe
	$0.00
Suma	**$0.00**

II) NOTAS AL ESTADO DE SITUACIÓN FINANCIERA

Activo

- **Efectivo y Equivalentes**

1. *Se informará acerca de los fondos con afectación específica, el tipo y monto de los mismos; de las inversiones temporales se revelará su tipo y monto.*

A continuación se relacionan las cuentas que integran el rubro de efectivo y equivalentes:

Concepto	2024	2023
EFECTIVO	$1,000.00	$1,000.00
BANCOS/TESORERÍA	$25,855,205.80	$12,070,938.81
INVERSIONES TEMPORALES (HASTA 3 MESES)	$0.00	$0.00
FONDOS CON AFECTACIÓN ESPECÍFICA	$0.00	$0.00
DEPÓSITOS DE FONDOS DE TERCEROS EN GARANTÍA Y/O ADI	$0.00	$0.00
OTROS EFECTIVOS Y EQUIVALENTES	$0.00	$0.00
Suma	**$25,856,205.80**	**$12,071,938.81**

Efectivo

Representa el monto en dinero propiedad del ente público en caja y aquel que está a su cuidado y administración.

Concepto	Importe
FONDO DE CAJA DE PADRON FORESTAL	$1,000.00
Suma	**$1,000.00**

Bancos/Tesorería

Representa el monto de efectivo disponible propiedad de ***ENTE/INSTITUTO***, en instituciones bancarias, su importe se integra por:

Banco	Importe
	$ .00
	$ .00
	$ .00
Suma	0

Inversiones Temporales

Representa el monto de efectivo invertido por ***ENTE/INSTITUTO***, la cual se efectúa a plazos que van de inversión a la vista hasta 90 días, su importe se integra por:

Banco	Importe
	$0.00
	$0.00
	$0.00
	$0.00
	$0.00
Suma	**$0.00**

Fondos con Afectación Específica

Representan el monto de los fondos con afectación específica que deben financiar determinados gastos o actividades.

Banco	Importe
	$0.00
	$0.00
Suma	**$0.00**

- **Derechos a recibir Efectivo y Equivalentes y Bienes o Servicios**

2. *Por tipo de contribución se informará el monto que se encuentre pendiente de cobro y por recuperar de hasta cinco ejercicios anteriores, asimismo se deberán considerar los montos sujetos a algún tipo de juicio con una antigüedad mayor a la señalada y la factibilidad de cobro.*

3. *Se informará, de manera agrupada, los derechos a recibir efectivo y equivalentes, y bienes o servicios, (excepto cuentas por cobrar de contribuciones e inversiones financieras) en una desagregación por su vencimiento en días a 90, 180, menor o igual a 365 y mayor a 365. Adicionalmente, se informará de las características cualitativas relevantes que afecten a estas cuentas.*

Concepto	2024	2023
DERECHOS A RECIBIR EFECTIVO O EQUIVALENTES	$62,856,726.07	$63,626,211.46
DERECHOS A RECIBIR BIENES O SERVICIOS	$0.00	$0.00

Suma	$62,856,726.07	$63,626,211.46

Cuentas por Cobrar a Corto Plazo

Representa el monto de los derechos de cobro a favor del ente público, cuyo origen es distinto de los ingresos por contribuciones, productos y aprovechamientos, que serán exigibles en un plazo menor o igual a doce meses.

Concepto	2024	2023
Ingresos por Venta de Bienes y Prestación de Servicios d	$0.00	$0.00
Suma	$0.00	$0.00

Deudores Diversos por Cobrar a Corto Plazo

Representa el monto de los derechos de cobro a favor del ente público por gastos por comprobar, principalmente relacionados con viáticos.

Otros Derechos a recibir Efectivo y Equivalentes a Corto Plazo

Representan los derechos de cobro originados en el desarrollo de las actividades del ente público, de los cuales se espera recibir una contraprestación representada en recursos, bienes o servicios; en un plazo menor o igual a doce meses, no incluidos en las cuentas anteriores,

Anticipo a Proveedores por Adquisición de Bienes y Prestación de Servicios a Corto Plazo

Representa los anticipos entregados a proveedores por adquisición de bienes y prestación de servicios, previo a la recepción parcial o total, que serán exigibles en un plazo menor o igual a doce meses.

- **Inventarios**

4. *Se clasificarán como inventarios los bienes disponibles para su transformación. Esta nota aplica para aquellos entes públicos que realicen algún proceso de transformación y/o elaboración de bienes.*

En la nota se informará del sistema de costeo y método de valuación aplicados a los inventarios, así como la conveniencia de su aplicación dada la naturaleza de los mismos. Adicionalmente, se revelará el impacto en la información financiera por cambios en el método o sistema.

- **Almacenes**

5. *De la cuenta Almacén se informará acerca del método de valuación, así como la conveniencia de su aplicación. Adicionalmente, se revelará el impacto en la información financiera por cambios en el método.*

- **Inversiones Financieras**

6. *De la cuenta Fideicomisos, Mandatos y Contratos Análogos se informarán los recursos asignados por tipo y monto, y características significativas que tengan o puedan tener alguna incidencia en las mismas.*

7. *Se informarán los saldos e integración de las cuentas: Participaciones y Aportaciones de Capital, Inversiones a Largo Plazo y Títulos y Valores a Largo Plazo.*

- **Bienes Muebles, Inmuebles e Intangibles**

8. *Se informará de manera agrupada por cuenta, los rubros de Bienes Muebles e Inmuebles, el monto de la cuenta y de la depreciación del ejercicio y la acumulada, el método de depreciación, tasas determinadas y los criterios de aplicación de los mismos. Asimismo, se informará de las características significativas del estado en que se encuentren los activos.*

Bienes Muebles

Concepto	2024	2023
MOBILIARIO Y EQUIPO DE ADMINISTRACIÓN	$13,839,117.87	$13,824,360.85
MOBILIARIO Y EQUIPO EDUCACIONAL Y RECREATIVO	$1,166,750.98	$1,166,750.98
VEHÍCULOS Y EQUIPO DE TRANSPORTE	$19,048,237.97	$19,048,237.97
MAQUINARIA, OTROS EQUIPOS Y HERRAMIENTAS	$17,623,996.95	$17,623,996.95
Total BIENES MUEBLES	**$51,678,103.77**	**$51,663,346.75**

Bienes Inmuebles, Infraestructura y Construcciones en Proceso

Concepto	2024	2023
TERRENOS	$0.00	$0.00
VIVIENDAS	$0.00	$0.00
Total BIENES INMUEBLES, INFRAESTRUCTURA Y CONSTI	**$0.00**	**$0.00**

Depreciaciones

Concepto	2024	2023
DEPRECIACIÓN ACUMULADA DE BIENES MUEBLES	$ 29,199,203.11	$ 28,394,860.15
Total DEPRECIACIÓN, DETERIORO Y AMORTIZACIÓN ACU	**29199203.11**	**28394860.15**

Por lo que respeta a los Bienes Mubles se realizo al calculo de la Depreciaocion Acomulada correspondiente al ejercicio fiscal 2023 por el Monto de $6,820,826.40.

La cuenta de Bienes Inmuebles (terrenos y viviendas) cuenta con saldo en ceros en los Estados Financieros) derivado que existe un contarto de comodato con Gobierno del Estado de Michoacan.

9. *Se informará de manera agrupada por cuenta, los rubros de activos intangibles y diferidos, su monto y naturaleza, amortización del ejercicio, amortización acumulada, tasa y método aplicados.*

Activos Intangibles

Concepto	2024	2023
SOFTWARE	$0.00	$0.00
LICENCIAS	$0.00	$0.00
Total ACTIVOS INTANGIBLES	**$0.00**	**$0.00**

Activo Diferido

Concepto	2024	2023
OTROS ACTIVOS DIFERIDOS	$0.00	$0.00
Total ACTIVOS DIFERIDOS	**$0.00**	**$0.00**

Amortizaciones

Concepto	2024	2023
AMORTIZACIÓN ACUMULADA DE ACTIVOS INTANGIBLES	$0.00	$0.00
Total DEPRECIACIÓN, DETERIORO Y AMORTIZACIÓN ACU	**$0.00**	**$0.00**

La cuenta de activos Intangibles cuenta con un saldo en ceros en los Estados Financieros derivado que no existe Software ni Licencias por parte de este organismo, Asi como los Activos difereridos y las amotizaciones de Activos intangibles.

- **Estimaciones y Deterioros**

10. *Se informarán los criterios utilizados para la determinación de las estimaciones; por ejemplo: estimación de cuentas incobrables, estimación por deterioro de inventarios, deterioro de bienes y cualquier otra que aplique.*

- **Otros Activos**

11. De las cuentas de otros activos se informará por tipo circulante o no circulante, los montos totales asociados y sus características cualitativas significativas que les impacten financieramente.

Otros Activos Circulantes

Concepto	2024	2023
VALORES EN GARANTÍA	$0.00	$0.00

BIENES EN GARANTÍA (EXCLUYE DEPÓSITOS DE FONDOS)	$0.00	$0.00
Total	**$0.00**	**$0.00**

Otros Activos No Circulantes

Concepto	$2,024.00	$2,023.00
BIENES EN CONCESIÓN	$0.00	$0.00
BIENES EN ARRENDAMIENTO FINANCIERO	$0.00	$0.00
Total	**$0.00**	**$0.00**

En al cuenta de otros activos circulantes (Valores en Garantia y Bienes en Garantia) cuenta con un saldo en cero en la Informacion de los Estados Financieros derivado que esta unidad Programatica presupuestria no cuenta con un contrato financiero de garantía mediante un acuerdo de garantía.

En al cuenta de otros activos circulantes (Bienes en Concesion y Bines en Arrendamiento Financiero) cuenta con un saldo en cero en la Informacion de los Estados Financieros, derivado que esta unidad Programatica presupuestria no cuenta con una renta de un bien por un plazo determinado, con la particularidad de que existe el derecho a compra una vez que finaliza el tiempo establecido del acuerdo. Asi mismo no cuenta con bienes en concesion.

Pasivo

- **Cuentas y Documentos por pagar**

1. *Se elaborará una relación de las cuentas y documentos por pagar en una desagregación por su vencimiento en días a 90, 180, menor o igual a 365 y mayor a 365. Asimismo, se informará sobre la factibilidad del pago de dichos pasivos.*

Servicios Personales por Pagar a Corto Plazo

Representa los adeudos por las remuneraciones del personal al servicio del ente público, de carácter permanente o transitorio, que deberá pagar en un plazo menor o igual a doce meses.

Proveedores por Pagar a Corto Plazo

Representa los adeudos con proveedores derivados de operaciones del ente público, con vencimiento menor o igual a doce meses.

Concepto	Importe
TELEFONOS DE MEXICO, S.A.B DE C.V.	$33,818.93
RADIO MOVIL DIPSA SA DE CV	$0.00
RADIO MOVIL DIPSA SA DE CV	$0.00
ARCELIA MEJIA MAYA	$0.00
DESTINOS PARHIKUNI SA DE CV	$0.00

Suma	**$33,818.93**

- **Fondos y Bienes de Terceros en Garantía y/o Administración**

2. *Se informará de manera agrupada los recursos localizados en Fondos de Bienes de Terceros en Garantía y/o Administración a corto y largo plazo, así como la naturaleza de dichos recursos y sus características cualitativas significativas que les afecten o pudieran afectarles financieramente.*

- **Pasivos Diferidos**

3. *Se informará de las cuentas de los pasivos diferidos por tipo, monto y naturaleza, así como las características significativas que les impacten o pudieran impactarles financieramente.*

Pasivos Diferidos a Corto Plazo

Concepto	2024	2023
	$0.00	$0.00
	$0.00	$0.00
Total	**$0.00**	**$0.00**

Pasivos Diferidos a Largo Plazo

Concepto	$2,024.00	$2,023.00
	$0.00	$0.00
	$0.00	$0.00
Total	**$0.00**	**$0.00**

Se tiene un importe de cuentas por pagar a largo plazo por la cantidad de $ 2,131,204.18, (Dos Millones Ciento Treinta y Un Mil Doscientos Cuatro Pesos 18/100 M.N.) el cual corresponde a un fraude a cargo de Francisco Alejandro García Hernández. **(Clasificación de cuenta incorrecta, dice cuenta por pagar, debe ser cuenta por cobrar**).

En al cuenta de Pasivos en Garantia a Largo Plazo cuenta con un saldo en la cuenta de 3,096,649.53 que esta integrada de los Depositos recibidos por parte de las multas en garatia a particulares derivado de las detenciones derivado de un incumplimiento por una multa que fuera emitida dentro de un expediente administrativo de acuero a la Ley de Desarrollo Forestal Sustentable del Estado de Michoacán de Ocampo (Recurso Diponible en las cuentas bancaria No 34327395, 34507665 y 34625988 de la Insitucion Bancaria del banco del bajio.

- **Provisiones**

4. *Se informará de las cuentas de provisiones por tipo, monto y naturaleza, así como las características significativas que les impacten.*

Provisiones a Corto Plazo

Concepto	2024	2023
	$0.00	$0.00
	$0.00	$0.00
Total	**$0.00**	**$0.00**

Provisiones a Largo Plazo

Concepto	2024	2023
	$0.00	$0.00
	$0.00	$0.00
Total	**$0.00**	**$0.00**

En al cuenta de Provisiones a Corto Plazo y Provisiones a Largo Plazo cuenta con un saldo en cero en la Informacion de los Estados Financieros derivado que esta unidad Programatica presupuestria no cuenta provisones de corto y largo plazo.

5. *De las cuentas de otros pasivos se informará por tipo circulante o no circulante, los montos totales y sus características cualitativas significativas que les impacten financieramente.*

III) NOTAS AL ESTADO DE VARIACIÓN EN LA HACIENDA PÚBLICA

1. *Se informará de manera agrupada, acerca de las modificaciones al patrimonio contribuido por tipo, naturaleza y monto.*

2. *Se informará de manera agrupada, acerca del monto y procedencia de los recursos que modifican al patrimonio generado.*

IV) NOTAS AL ESTADO DE FLUJOS DE EFECTIVO

Efectivo y equivalentes

1. *Presentar el análisis de las cifras del periodo actual (2022) y periodo anterior (2023) del Efectivo y Equivalentes al Efectivo, al Final del Ejercicio del Estado de Flujos de Efectivo, respecto a la composición del rubro de Efectivo y Equivalentes, utilizando el siguiente cuadro:*

Efectivo y Equivalentes		
Concepto	**2024**	**2023**

Efectivo	$1,000.00	$1,000.00
Bancos/Tesorería	$25,855,205.80	$12,070,938.81
Bancos/Dependencias y Otros	$0.00	$725,387.67
Inversiones Temporales (Hasta 3 meses)	$0.00	$0.00
Fondos con Afectación Específica	$0.00	$0.00
Depósitos de Fondos de Terceros en Garantía y/o Administración	$0.00	$0.00
Otros Efectivos y Equivalentes	$0.00	$0.00
Total	**$25,856,205.80**	**$12,797,326.48**

2. *Detallar las adquisiciones de las Actividades de Inversión efectivamente pagadas, respecto del apartado de aplicación.*

Adquisiciones de Actividades de Inversión efectivamente pagadas		
Concepto	**2024**	**2023**
Bienes Inmuebles, Infraestructura y Construcciones en Proceso		
Terrenos		
Viviendas		
Edificios no Habitacionales		
Infraestructura		
Construcciones en Proceso en Bienes de Dominio Público		
Construcciones en Proceso en Bienes Propios		
Otros Bienes Inmuebles		
Bienes Muebles		
Mobiliario y Equipo de Administración		
Mobiliario y Equipo Educacional y Recreativo		
Equipo e Instrumental Médico y de Laboratorio		
Vehículos y Equipo de Transporte		
Equipo de Defensa y Seguridad		
Maquinaria, Otros Equipos y Herramientas		
Colecciones, Obras de Arte y Objetos Valiosos		
Activos Biológicos		
Otras Inversiones		
Total	**$0.00**	**$0.00**

3. *Presentar la Conciliación de los Flujos de Efectivo Netos de las Actividades de Operación y los saldos de Resultados del Ejercicio (Ahorro/Desahorro), utilizando el siguiente cuadro:*

CONCILIACION DE FLUJOS DE EFECTIVO NETOS

Concepto	2024	2023
Resultado del Ejercicio Ahorro /Desahorro		
Movimientos de partidas (o rubros) que no afectan al efectivo		
Depreciación		
Amortización		
Incrementos en las provisiones		
Incremento en inversiones producido por revaluación		
Ganancia/pérdida en venta de bienes muebles, inmuebles e intangibles		
Incremento en cuentas por cobrar		
Flujos de Efectivo Netos de las Actividades de Operación		

Los conceptos incluidos en los movimientos de partidas (o rubros) que no afectan al efectivo, que aparecen en el cuadro anterior son enunciativos y tienen como finalidad mostrar algunos ejemplos para elaborar este cuadro.

V) CONCILIACIÓN ENTRE LOS INGRESOS PRESUPUESTARIOS Y CONTABLES, ASÍ COMO ENTRE LOS EGRESOS PRESUPUESTARIOS Y LOS GASTOS CONTABLES

La conciliación se presentará atendiendo a lo dispuesto por el "Acuerdo por el que se emite el formato de conciliación entre los ingresos presupuestarios y contables, así como entre los egresos presupuestarios y los gastos contables" y sus modificaciones.

c) NOTAS DE MEMORIA (CUENTAS DE ORDEN)

Las Notas de Memoria contendrán información sobre las cuentas de orden tanto contables como presupuestarias que se utilizan para registrar movimientos de valores que no afecten o modifiquen el Estado de Situación Financiera del ente público; sin embargo, su incorporación es necesaria con fines de recordatorio, de control y en general sobre los aspectos administrativos, o bien, para consignar sus derechos o responsabilidades contingentes que puedan, o no, presentarse en el futuro.

Las cuentas que se manejan para efectos de estas Notas son las siguientes:

Cuentas de Orden Contables

Valores

Emisión de obligaciones

Avales y garantías

Juicios

Inversión Mediante Proyectos para Prestación de Servicios (PPS) y Similares

Bienes concesionados o en comodato

Se informará al menos lo siguiente:

1. *Los valores en custodia de instrumentos prestados a formadores de mercado e instrumentos de crédito recibidos en garantía de los formadores de mercado u otros.*
2. *Por tipo de emisión de instrumento: monto, tasa y vencimiento.*
3. *Los contratos firmados de construcciones por tipo de contrato.*

Las cuentas de orden contables señaladas, se indican de manera enunciativa, por lo tanto, deberán informar sobre las cuentas de orden contable que utilice el ente público y que presenten saldos al periodo que se reporta.

Concepto	Importe
VALORES EN CUSTODIA	$0.00
CUSTODIA DE VALORES	$0.00
BIENES BAJO CONTRATO EN COMODATO	$0.00
CONTRATO DE COMODATO POR BIENES	$0.00
CUENTAS DE ORDEN CONTABLES	**$0.00**

Las cuentas de orden contables refrejan un saldo en cero en la Informacion Financiera derivado que no se cuenta valores en custodia, custodia de valores, baines bajo contrato en comodato y contrato de comodato por bines.

Cuentas de Orden Presupuestario

Cuentas de ingresos

Cuentas de egresos

En las cuentas de orden presupuestarias, se informará el avance que se registra, previo al cierre presupuestario de cada periodo que se reporta.

Cuentas de Orden Presupuestarias de Ingresos	
Concepto	**2024**
Ley de Ingresos Estimada	$184,308,581.01
Ley de Ingresos por Ejecutar	$138,048,690.99
Modificaciones a la Ley de Ingresos Estimada	$5,001,399.91
Ley de Ingresos Devengada	$0.00
Ley de Ingresos Recaudada	$0.00

* Al importe total de los abonos del rubro 8.1.4 Ley de Ingresos Devengada se le deberá restar las

devoluciones del periodo que se reporta.

Cuentas de Orden Presupuestarias de Egresos	
Concepto	**2024**
Presupuesto de Egresos Aprobado	$184,308,581.01
Presupuesto de Egresos por Ejercer	$53,903,123.42
Modificaciones al Presupuesto de Egresos Aprobado	$4,446,551.65
Presupuesto de Egresos Comprometido	$0.00
Presupuesto de Egresos Devengado	$0.00
Presupuesto de Egresos Ejercido	$0.00
Presupuesto de Egresos Pagado	$0.00

** Cabe hacer mencion que se cuenta con un importe pendiente de depositos por parte de la Secretaria de Finanzas y Administracion por la cantidad de $ 6,181,873.56 correspondiente a los Documentos de Ejecucion Presupuestria y Pago del ejercicio fiscal 2017.

** Cabe hacer mencion que se cuenta con un importe pendiente de depositos por parte de la Secretaria de Finanzas y Administracion por la cantidad de $ $ 2,098,048.60 correspondiente a los Documentos de Ejecucion Presupuestria y Pago del ejercicio fiscal 2021

Por lo que respecta a los adeudos pendientes que se tienen existe un adeudo del ejercicio fiscal 2017 por concepto de ISR de Suledo y Salarios por un monto de $ 8,196,758.28 (no registrado en cotabilidad)

Existe en la cuenta 1123 Deudores Diversos los siguientes montos pendientes de cobro:

Deudores de empleados por un monto de $ 2,673,157.44

Deudores de terceros por un monto de $ 17,179,422.46

COMISION FORESTAL DEL ESTADO DE MICHOACAN
NOTAS A LOS ESTADOS FINANCIEROS

ING. ROSENDO ANTONIO CARO GOMEZ
DIRECTOR GENERAL DE LA COMISIÓN FORESTAL DEL ESTADO

C.P. IRERI CAMPOS VALENCIA
DELEGADA ADMINISTRATIVA

C.P. OCTAVIO SANCHEZ BENÍTEZ
JEFE DEL DEPARTAMENTO DE RECURSOS FINANCIEROS Y CONTROL PRESUPUESTAL

C.P. OCTAVIO SANCHEZ BENÍTEZ
JEFE DEL DEPARTAMENTO DE RECURSOS FINANCIEROS Y CONTROL PRESUPUESTAL