			SALDO ANTERIOR		MOVIMIENTOS		SALDO ACTUAL	
Nat.	Cuenta	Nombre de la cuenta	DEUDOR	ACREEDOR	DEUDOR	ACREEDOR	DEUDOR	ACREEDOR
D	8220-1506-U9103-U0910-31602-1	Servicios de telecomunicaciones G. Corriente	$0.00	$0.00	$2,295.63	$2,295.63	$0.00	$0.00
D	8220-1506-U9103-U0910-33401-1	Servicios de capacitación a servidores públicos G. Corriente	$0.00	$0.00	$892.60	$0.00	$892.60	$0.00
D	8220-1506-U9103-U0910-33603-1	Impresión de documentos oficiales para la prestación de servicios públicos, identificación y formatos oficiales G. Corriente	$0.00	$0.00	$11,136.00	$11,136.00	$0.00	$0.00
D	8220-1506-U9103-U0910-35501-1	Reparación, mantenimiento y conservación de equipo de transporte G. Corriente	$0.00	$0.00	$120,000.00	$81,372.43	$38,627.57	$0.00
D	8220-1506-U9103-U0910-35703-1	Instalación, reparación, mantenimiento y conservación de maquinaria y equipo para la prestación de servicios públicos G. Corriente	$0.00	$0.00	$1,298.00	$1,298.00	$0.00	$0.00
D	8220-1506-U9103-U0910-37201-1	Pasajes terrestres nacionales G. Corriente	$0.00	$0.00	$5,000.00	$892.60	$4,107.40	$0.00
D	8220-1506-U9103-U0910-37501-1	Viáticos nacionales G. Corriente	$0.00	$0.00	$120,000.00	$52,216.78	$67,783.22	$0.00
D	8220-1506-U9103-U0910-38201-1	Gastos de orden social G. Corriente	$0.00	$0.00	$50,000.00	$3,466.90	$46,533.10	$0.00
D	8220-1506-U9103-U0910-38301-1	Congresos y convenciones G. Corriente	$0.00	$0.00	$74,500.00	$15,468.40	$59,031.60	$0.00
D	8220-1506-U9103-U0910-39207-1	Otros derechos G. Corriente	$0.00	$0.00	$25,000.00	$15,047.00	$9,953.00	$0.00
D	8220-1506-U9209-U0920-21101-1	Materiales y útiles de oficina G. Corriente	$0.00	$0.00	$110,428.09	$22,355.34	$88,072.75	$0.00
D	8220-1506-U9209-U0920-21201-1	Materiales y útiles de impresión y reproducción G. Corriente	$0.00	$0.00	$24,185.00	$2,902.32	$21,282.68	$0.00
D	8220-1506-U9209-U0920-22104-1	Productos alimenticios para el personal en las instalaciones de las dependencias y entidades G. Corriente	$0.00	$0.00	$10,000.00	$7,017.00	$2,983.00	$0.00
D	8220-1506-U9209-U0920-22301-1	Utensilios para el servicio de alimentación G. Corriente	$0.00	$0.00	$2,000.00	$446.50	$1,553.50	$0.00
D	8220-1506-U9209-U0920-26103-1	Combustibles, lubricantes y aditivos para vehículos terrestres, aéreos, marítimos, lacustres y fluviales destinados a servicios administrativos G. Corriente	$0.00	$0.00	$109,000.00	$45,410.00	$63,590.00	$0.00
D	8220-1506-U9209-U0920-29301-1	Refacciones y accesorios menores de mobiliario y equipo de administración, educacional y recreativo G. Corriente	$0.00	$0.00	$8,000.00	$8,000.00	$0.00	$0.00
D	8220-1506-U9209-U0920-29401-1	Refacciones y accesorios para equipo de cómputo G. Corriente	$0.00	$0.00	$7,200.00	$2,605.00	$4,595.00	$0.00
D	8220-1506-U9209-U0920-32302-1	Arrendamiento de mobiliario G. Corriente	$0.00	$0.00	$11,136.00	$11,136.00	$0.00	$0.00
D	8220-1506-U9209-U0920-33401-1	Servicios de capacitación a servidores públicos G. Corriente	$0.00	$0.00	$9,600.00	$9,600.00	$0.00	$0.00
D	8220-1506-U9209-U0920-34501-2	Seguros de bienes patrimoniales G. Capital	$0.00	$0.00	$11,428.09	$11,428.09	$0.00	$0.00
D	8220-1506-U9209-U0920-35301-1	Instalación, Reparación y Mantenimiento de Equipo de Cómputo y Tecnología de la Información G. Corriente	$0.00	$0.00	$4,740.00	$4,740.00	$0.00	$0.00
D	8220-1506-U9209-U0920-35701-1	Instalación, reparación, mantenimiento y conservación de maquinaria y equipo de uso administrativo G. Corriente	$0.00	$0.00	$14,800.00	$14,794.00	$6.00	$0.00

COMISION FORESTAL DEL ESTADO
ESTADO DE MICHOACAN
Balanza de Comprobación del 01/ene./2023 al 30/sep./2023
Cuentas con saldos y movimientos acumulado. (De la cuenta: 1000 a la 9999)

			SALDO ANTERIOR		MOVIMIENTOS		SALDO ACTUAL	
Nat.	Cuenta	Nombre de la cuenta	DEUDOR	ACREEDOR	DEUDOR	ACREEDOR	DEUDOR	ACREEDOR
D	8220-1506-U9209-U0920-37201-1	Pasajes terrestres nacionales G. Corriente	$0.00	$0.00	$8,949.50	$8,114.50	$835.00	$0.00
D	8220-1506-U9209-U0920-37501-1	Viáticos nacionales G. Corriente	$0.00	$0.00	$168,000.00	$106,345.05	$61,654.95	$0.00
D	8220-1506-U9209-U0920-42104-1	Transferencias otorgadas a entidades paraestatales para subsidios y otras ayudas G. Corriente	$0.00	$0.00	$899,815.00	$899,815.00	$0.00	$0.00
D	8220-1506-U9209-U0920-51101-2	Mobiliario G. Capital	$0.00	$0.00	$170,000.00	$0.00	$170,000.00	$0.00
D	8220-1506-U9209-U0920-51501-2	Bienes informáticos G. Capital	$0.00	$0.00	$390,000.00	$299,494.85	$90,505.15	$0.00
D	8220-1506-U9209-U0920-51901-2	Equipo de administración G. Capital	$0.00	$0.00	$32,446.36	$32,446.36	$0.00	$0.00
D	8220-1506-U9209-U0920-54303-2	Vehículos y equipo aéreos destinados a servicios públicos y la operación de programas públicos G. Capital	$0.00	$0.00	$104,168.00	$104,168.00	$0.00	$0.00
D	8220-1506-U9209-U0920-59101-2	Software G. Capital	$0.00	$0.00	$160,000.00	$0.00	$160,000.00	$0.00
D	8220-1506-U9301-U0930-21101-1	Materiales y útiles de oficina G. Corriente	$0.00	$0.00	$48,000.00	$38,560.23	$9,439.77	$0.00
D	8220-1506-U9301-U0930-22104-1	Productos alimenticios para el personal en las instalaciones de las dependencias y entidades G. Corriente	$0.00	$0.00	$31,946.00	$31,939.00	$7.00	$0.00
D	8220-1506-U9301-U0930-23101-1	Productos alimenticios, agropecuarios y forestales adquiridos como materia prima G. Corriente	$0.00	$0.00	$768,000.00	$168,101.00	$599,899.00	$0.00
D	8220-1506-U9301-U0930-23701-1	Productos de cuero, piel, plástico y hule adquiridos como materia prima G. Corriente	$0.00	$0.00	$8,398.00	$8,398.00	$0.00	$0.00
D	8220-1506-U9301-U0930-23901-1	Otros productos adquiridos como materia prima G. Corriente	$0.00	$0.00	$369,600.00	$369,600.00	$0.00	$0.00
D	8220-1506-U9301-U0930-24601-1	Material eléctrico y electrónico G. Corriente	$0.00	$0.00	$2,489.68	$2,489.68	$0.00	$0.00
D	8220-1506-U9301-U0930-24701-1	Artículos metálicos para la construcción G. Corriente	$0.00	$0.00	$1,842.00	$1,842.00	$0.00	$0.00
D	8220-1506-U9301-U0930-24801-1	Materiales complementarios G. Corriente	$0.00	$0.00	$43,607.00	$43,607.00	$0.00	$0.00
D	8220-1506-U9301-U0930-24901-1	Otros materiales y artículos de construcción y reparación G. Corriente	$0.00	$0.00	$57,600.00	$8,069.80	$49,530.20	$0.00
D	8220-1506-U9301-U0930-25201-1	Fertilizantes, pesticidas y otros agroquímicos G. Corriente	$0.00	$0.00	$763,200.00	$842.00	$762,358.00	$0.00
D	8220-1506-U9301-U0930-25601-1	Fibras sintéticas, hules, plásticos y derivados G. Corriente	$0.00	$0.00	$3,000.00	$2,821.98	$178.02	$0.00
D	8220-1506-U9301-U0930-26103-1	Combustibles, lubricantes y aditivos para vehículos terrestres, aéreos, marítimos, lacustres y fluviales destinados a servicios administrativos G. Corriente	$0.00	$0.00	$327,500.00	$180,443.36	$147,056.64	$0.00
D	8220-1506-U9301-U0930-26104-1	Combustibles, lubricantes y aditivos para vehículos terrestres, aéreos, marítimos, lacustres y fluviales asignados a funcionarios públicos G. Corriente	$0.00	$0.00	$1,263,100.00	$443,350.00	$819,750.00	$0.00
D	8220-1506-U9301-U0930-27201-1	Prendas de protección personal G. Corriente	$0.00	$0.00	$5,495.00	$5,495.00	$0.00	$0.00

COMISION FORESTAL DEL ESTADO
ESTADO DE MICHOACAN
Balanza de Comprobación del 01/ene./2023 al 30/sep./2023
Cuentas con saldos y movimientos acumulado. (De la cuenta: 1000 a la 9999)

			SALDO ANTERIOR		MOVIMIENTOS		SALDO ACTUAL	
Nat.	Cuenta	Nombre de la cuenta	DEUDOR	ACREEDOR	DEUDOR	ACREEDOR	DEUDOR	ACREEDOR
D	8220-1506-U9301-U0930-29101-1	Herramientas menores G. Corriente	$0.00	$0.00	$204.08	$204.08	$0.00	$0.00
D	8220-1506-U9301-U0930-29201-1	Refacciones y accesorios menores de edificios G. Corriente	$0.00	$0.00	$96.47	$96.47	$0.00	$0.00
D	8220-1506-U9301-U0930-29601-1	Refacciones y accesorios menores de equipo de transporte G. Corriente	$0.00	$0.00	$5,750.29	$5,749.91	$0.38	$0.00
D	8220-1506-U9301-U0930-29801-1	Refacciones y accesorios menores de maquinaria y otros equipos G. Corriente	$0.00	$0.00	$28,800.00	$13,496.29	$15,303.71	$0.00
D	8220-1506-U9301-U0930-31101-1	Servicio de energía eléctrica en edificaciones oficiales G. Corriente	$0.00	$0.00	$1,310,400.00	$529,331.00	$781,069.00	$0.00
D	8220-1506-U9301-U0930-31301-1	Servicio de agua G. Corriente	$0.00	$0.00	$172,800.00	$12,643.55	$160,156.45	$0.00
D	8220-1506-U9301-U0930-31801-1	Servicio postal G. Corriente	$0.00	$0.00	$200.00	$200.00	$0.00	$0.00
D	8220-1506-U9301-U0930-32101-1	Arrendamiento de terrenos G. Corriente	$0.00	$0.00	$139,200.00	$34,800.00	$104,400.00	$0.00
D	8220-1506-U9301-U0930-34401-1	Seguro de responsabilidad patrimonial del ente público G. Corriente	$0.00	$0.00	$46,000.00	$45,573.62	$426.38	$0.00
D	8220-1506-U9301-U0930-34701-1	Fletes y maniobras G. Corriente	$0.00	$0.00	$81,600.00	$58,331.23	$23,268.77	$0.00
D	8220-1506-U9301-U0930-35501-1	Reparación, mantenimiento y conservación de equipo de transporte G. Corriente	$0.00	$0.00	$96,000.00	$96,000.00	$0.00	$0.00
D	8220-1506-U9301-U0930-35701-1	Instalación, reparación, mantenimiento y conservación de maquinaria y equipo de uso administrativo G. Corriente	$0.00	$0.00	$72,000.00	$28,742.00	$43,258.00	$0.00
D	8220-1506-U9301-U0930-37201-1	Pasajes terrestres nacionales G. Corriente	$0.00	$0.00	$4,000.00	$2,992.00	$1,008.00	$0.00
D	8220-1506-U9301-U0930-37501-1	Viáticos nacionales G. Corriente	$0.00	$0.00	$68,452.22	$66,751.75	$1,700.47	$0.00
D	8220-1506-U9301-U0930-38301-1	Congresos y convenciones G. Corriente	$0.00	$0.00	$40,000.00	$31,799.00	$8,201.00	$0.00
D	8220-1506-U9301-U0930-39207-1	Otros derechos G. Corriente	$0.00	$0.00	$14,400.00	$11,149.00	$3,251.00	$0.00
D	8220-1506-U9301-U0930-51501-2	Bienes informáticos G. Capital	$0.00	$0.00	$10,286.00	$10,286.00	$0.00	$0.00
D	8220-1506-U9301-U0930-56201-2	Maquinaria y equipo industrial G. Capital	$0.00	$0.00	$8,352.00	$8,352.00	$0.00	$0.00
D	8220-1506-U9301-U0930-56701-2	Herramientas y maquinas herramienta G. Capital	$0.00	$0.00	$22,600.01	$22,600.00	$0.01	$0.00
D	8220-1506-U9302-U0930-54103-2	Vehículos y equipos terrestres destinados a servicios públicos y la operación de programas públicos G. Capital	$0.00	$0.00	$1,011,436.34	$1,011,436.34	$0.00	$0.00
D	8220-1506-U9303-U0930-23101-1	Productos alimenticios, agropecuarios y forestales adquiridos como materia prima G. Corriente	$0.00	$0.00	$1,932,217.21	$1,932,217.21	$0.00	$0.00
D	8220-1506-U9303-U0930-23701-1	Productos de cuero, piel, plástico y hule adquiridos como materia prima G. Corriente	$0.00	$0.00	$2,610,002.99	$2,610,002.99	$0.00	$0.00
D	8220-1506-U9303-U0930-23901-1	Otros productos adquiridos como materia prima G. Corriente	$0.00	$0.00	$8,000.00	$8,000.00	$0.00	$0.00

			SALDO ANTERIOR		MOVIMIENTOS		SALDO ACTUAL	
Nat.	Cuenta	Nombre de la cuenta	DEUDOR	ACREEDOR	DEUDOR	ACREEDOR	DEUDOR	ACREEDOR
D	8220-1506-U9303-U0930-24801-1	Materiales complementarios G. Corriente	$0.00	$0.00	$152,418.20	$152,418.20	$0.00	$0.00
D	8220-1506-U9303-U0930-25201-1	Fertilizantes, pesticidas y otros agroquímicos G. Corriente	$0.00	$0.00	$567,735.91	$564,637.32	$3,098.59	$0.00
D	8220-1506-U9303-U0930-26103-1	Combustibles, lubricantes y aditivos para vehículos terrestres, aéreos, marítimos, lacustres y fluviales destinados a servicios administrativos G. Corriente	$0.00	$0.00	$39,175.68	$39,175.68	$0.00	$0.00
D	8220-1506-U9303-U0930-29101-1	Herramientas menores G. Corriente	$0.00	$0.00	$250,165.86	$224,942.04	$25,223.82	$0.00
D	8220-1506-U9303-U0930-32601-1	Arrendamiento de maquinaria, equipo y herramientas de uso administrativo G. Corriente	$0.00	$0.00	$200,000.00	$200,000.00	$0.00	$0.00
D	8220-1506-U9303-U0930-35101-1	Mantenimiento y conservación de inmuebles para la prestación de servicios administrativos G. Corriente	$0.00	$0.00	$450,000.00	$450,000.00	$0.00	$0.00
D	8220-1506-U9303-U0930-37501-1	Viáticos nacionales G. Corriente	$0.00	$0.00	$22,429.00	$22,429.00	$0.00	$0.00
D	8220-1506-U9303-U0930-39207-1	Otros derechos G. Corriente	$0.00	$0.00	$4,146.00	$4,146.00	$0.00	$0.00
D	8220-1506-U9303-U0930-56101-2	Maquinaria y equipo agropecuario G. Capital	$0.00	$0.00	$127,453.88	$110,728.00	$16,725.88	$0.00
D	8220-1506-U9401-U0940-21101-1	Materiales y útiles de oficina G. Corriente	$0.00	$0.00	$80,000.00	$12,322.20	$67,677.80	$0.00
D	8220-1506-U9401-U0940-21201-1	Materiales y útiles de impresión y reproducción G. Corriente	$0.00	$0.00	$80,000.00	$78,963.04	$1,036.96	$0.00
D	8220-1506-U9401-U0940-21601-1	Material de limpieza G. Corriente	$0.00	$0.00	$3,396.50	$3,396.50	$0.00	$0.00
D	8220-1506-U9401-U0940-22103-1	Productos alimenticios para el personal que realiza labores en campo o de supervisión G. Corriente	$0.00	$0.00	$20,194.91	$14,695.05	$5,499.86	$0.00
D	8220-1506-U9401-U0940-22104-1	Productos alimenticios para el personal en las instalaciones de las dependencias y entidades G. Corriente	$0.00	$0.00	$156,250.00	$141,594.58	$14,655.42	$0.00
D	8220-1506-U9401-U0940-22301-1	Utensilios para el servicio de alimentación G. Corriente	$0.00	$0.00	$295.00	$295.00	$0.00	$0.00
D	8220-1506-U9401-U0940-23501-1	Productos químicos farmacéuticos y de laboratorio adquiridos como materia prima G. Corriente	$0.00	$0.00	$7,076.00	$7,076.00	$0.00	$0.00
D	8220-1506-U9401-U0940-23701-1	Productos de cuero, piel, plástico y hule adquiridos como materia prima G. Corriente	$0.00	$0.00	$344.00	$344.00	$0.00	$0.00
D	8220-1506-U9401-U0940-24101-1	Productos minerales no metálicos G. Corriente	$0.00	$0.00	$2,842.00	$2,842.00	$0.00	$0.00
D	8220-1506-U9401-U0940-24201-1	Cemento y productos de concreto G. Corriente	$0.00	$0.00	$814.32	$814.32	$0.00	$0.00
D	8220-1506-U9401-U0940-24601-1	Material eléctrico y electrónico G. Corriente	$0.00	$0.00	$1,762.48	$1,762.48	$0.00	$0.00
D	8220-1506-U9401-U0940-24701-1	Artículos metálicos para la construcción G. Corriente	$0.00	$0.00	$1,197.12	$1,197.12	$0.00	$0.00
D	8220-1506-U9401-U0940-24901-1	Otros materiales y artículos de construcción y reparación G. Corriente	$0.00	$0.00	$694.20	$636.20	$58.00	$0.00

COMISION FORESTAL DEL ESTADO
ESTADO DE MICHOACAN
Balanza de Comprobación del 01/ene./2023 al 30/sep./2023
Cuentas con saldos y movimientos acumulado. (De la cuenta: 1000 a la 9999)

			SALDO ANTERIOR		MOVIMIENTOS		SALDO ACTUAL	
Nat.	Cuenta	Nombre de la cuenta	DEUDOR	ACREEDOR	DEUDOR	ACREEDOR	DEUDOR	ACREEDOR
D	8220-1506-U9401-U0940-25201-1	Fertilizantes, pesticidas y otros agroquímicos G. Corriente	$0.00	$0.00	$20,416.00	$20,416.00	$0.00	$0.00
D	8220-1506-U9401-U0940-25301-1	Medicinas y productos farmacéuticos G. Corriente	$0.00	$0.00	$620,518.85	$620,518.85	$0.00	$0.00
D	8220-1506-U9401-U0940-25401-1	Materiales, accesorios y suministros médicos G. Corriente	$0.00	$0.00	$43,187.64	$43,187.64	$0.00	$0.00
D	8220-1506-U9401-U0940-25501-1	Materiales, accesorios y suministros de laboratorio G. Corriente	$0.00	$0.00	$1,160.00	$1,160.00	$0.00	$0.00
D	8220-1506-U9401-U0940-25601-1	Fibras sintéticas, hules, plásticos y derivados G. Corriente	$0.00	$0.00	$1,134.60	$1,134.60	$0.00	$0.00
D	8220-1506-U9401-U0940-26103-1	Combustibles, lubricantes y aditivos para vehículos terrestres, aéreos, marítimos, lacustres y fluviales destinados a servicios administrativos G. Corriente	$0.00	$0.00	$1,500,000.00	$1,483,922.14	$16,077.86	$0.00
D	8220-1506-U9401-U0940-27101-1	Vestuario y uniformes G. Corriente	$0.00	$0.00	$500,000.00	$409,615.65	$90,384.35	$0.00
D	8220-1506-U9401-U0940-27201-1	Prendas de protección personal G. Corriente	$0.00	$0.00	$637,500.00	$286,715.19	$350,784.81	$0.00
D	8220-1506-U9401-U0940-29101-1	Herramientas menores G. Corriente	$0.00	$0.00	$500,000.00	$146,891.64	$353,108.36	$0.00
D	8220-1506-U9401-U0940-29201-1	Refacciones y accesorios menores de edificios G. Corriente	$0.00	$0.00	$5,000.00	$812.00	$4,188.00	$0.00
D	8220-1506-U9401-U0940-29401-1	Refacciones y accesorios para equipo de cómputo G. Corriente	$0.00	$0.00	$30,000.00	$0.00	$30,000.00	$0.00
D	8220-1506-U9401-U0940-29601-1	Refacciones y accesorios menores de equipo de transporte G. Corriente	$0.00	$0.00	$220,000.00	$38,487.44	$181,512.56	$0.00
D	8220-1506-U9401-U0940-29901-1	Refacciones y accesorios menores para otros bienes muebles G. Corriente	$0.00	$0.00	$48,981.00	$48,981.00	$0.00	$0.00
D	8220-1506-U9401-U0940-32302-1	Arrendamiento de mobiliario G. Corriente	$0.00	$0.00	$59,132.00	$59,132.00	$0.00	$0.00
D	8220-1506-U9401-U0940-33601-1	Servicios relacionados con traducciones G. Corriente	$0.00	$0.00	$1,160.00	$1,160.00	$0.00	$0.00
D	8220-1506-U9401-U0940-33603-1	Impresión de documentos oficiales para la prestación de servicios públicos, identificación y formatos oficiales G. Corriente	$0.00	$0.00	$8,259.20	$8,259.20	$0.00	$0.00
D	8220-1506-U9401-U0940-33604-1	Impresión y elaboración de material informativo derivado de la operación y administración de los entes públicos G. Corriente	$0.00	$0.00	$24,997.00	$24,997.00	$0.00	$0.00
D	8220-1506-U9401-U0940-34501-1	Seguros de bienes patrimoniales G. Corriente	$0.00	$0.00	$19,115.92	$19,115.92	$0.00	$0.00
D	8220-1506-U9401-U0940-35101-1	Mantenimiento y conservación de inmuebles para la prestación de servicios administrativos G. Corriente	$0.00	$0.00	$150,000.00	$7,687.83	$142,312.17	$0.00
D	8220-1506-U9401-U0940-35201-1	Instalación, Reparación y Mantenimiento de Mobiliario y Equipo de Administración, Educacional y Recreativo G. Corriente	$0.00	$0.00	$672.80	$672.80	$0.00	$0.00
D	8220-1506-U9401-U0940-35501-1	Reparación, mantenimiento y conservación de equipo de transporte G. Corriente	$0.00	$0.00	$220,000.00	$23,319.40	$196,680.60	$0.00
D	8220-1506-U9401-U0940-35701-1	Instalación, reparación, mantenimiento y conservación de maquinaria y equipo de uso administrativo G. Corriente	$0.00	$0.00	$348.00	$348.00	$0.00	$0.00

COMISION FORESTAL DEL ESTADO
ESTADO DE MICHOACAN
Balanza de Comprobación del 01/ene./2023 al 30/sep./2023
Cuentas con saldos y movimientos acumulado. (De la cuenta: 1000 a la 9999)

Usr: SUPERVISOR
Rep: rptBalanzaComprobacion

Fecha y hora de Impresión | 01/nov./2023 10:38 a. m.

			SALDO ANTERIOR		MOVIMIENTOS		SALDO ACTUAL	
Nat.	Cuenta	Nombre de la cuenta	DEUDOR	ACREEDOR	DEUDOR	ACREEDOR	DEUDOR	ACREEDOR
D	8220-1506-U9401-U0940-36101-1	Difusión de mensajes sobre programas y actividades gubernamentales G. Corriente	$0.00	$0.00	$100,000.00	$15,312.00	$84,688.00	$0.00
D	8220-1506-U9401-U0940-37201-1	Pasajes terrestres nacionales G. Corriente	$0.00	$0.00	$3,709.00	$3,097.00	$612.00	$0.00
D	8220-1506-U9401-U0940-37501-1	Viáticos nacionales G. Corriente	$0.00	$0.00	$250,000.00	$68,678.09	$181,321.91	$0.00
D	8220-1506-U9401-U0940-38101-1	Gastos de ceremonial G. Corriente	$0.00	$0.00	$5,150.00	$5,150.00	$0.00	$0.00
D	8220-1506-U9401-U0940-38301-1	Congresos y convenciones G. Corriente	$0.00	$0.00	$14,737.80	$14,737.80	$0.00	$0.00
D	8220-1506-U9401-U0940-39207-1	Otros derechos G. Corriente	$0.00	$0.00	$4,292.09	$4,096.00	$196.09	$0.00
D	8220-1506-U9401-U0940-42104-1	Transferencias otorgadas a entidades paraestatales para subsidios y otras ayudas G. Corriente	$0.00	$0.00	$8,478,750.00	$7,020,195.00	$1,458,555.00	$0.00
D	8220-1506-U9401-U0940-51501-2	Bienes informáticos G. Capital	$0.00	$0.00	$500,000.00	$134,589.00	$365,411.00	$0.00
D	8220-1506-U9401-U0940-51901-2	Equipo de administración G. Capital	$0.00	$0.00	$7,076.00	$7,076.00	$0.00	$0.00
D	8220-1506-U9401-U0940-52901-2	Mobiliario y equipo educacional G. Capital	$0.00	$0.00	$3,456.80	$3,456.80	$0.00	$0.00
D	8220-1506-U9401-U0940-56501-2	Equipos y aparatos de comunicaciones y telecomunicaciones G. Capital	$0.00	$0.00	$274,746.00	$274,746.00	$0.00	$0.00
D	8220-1506-U9501-U0950-21101-1	Materiales y útiles de oficina G. Corriente	$0.00	$0.00	$87,000.00	$28,472.00	$58,528.00	$0.00
D	8220-1506-U9501-U0950-22104-1	Productos alimenticios para el personal en las instalaciones de las dependencias y entidades G. Corriente	$0.00	$0.00	$5,220.00	$0.00	$5,220.00	$0.00
D	8220-1506-U9501-U0950-24801-1	Materiales complementarios G. Corriente	$0.00	$0.00	$9,200.00	$960.00	$8,240.00	$0.00
D	8220-1506-U9501-U0950-26103-1	Combustibles, lubricantes y aditivos para vehículos terrestres, aéreos, marítimos, lacustres y fluviales destinados a servicios administrativos G. Corriente	$0.00	$0.00	$390,000.00	$16,210.25	$373,789.75	$0.00
D	8220-1506-U9501-U0950-27201-1	Prendas de protección personal G. Corriente	$0.00	$0.00	$109,600.00	$3,340.00	$106,260.00	$0.00
D	8220-1506-U9501-U0950-29101-1	Herramientas menores G. Corriente	$0.00	$0.00	$28,080.00	$15,045.00	$13,035.00	$0.00
D	8220-1506-U9501-U0950-29401-1	Refacciones y accesorios para equipo de cómputo G. Corriente	$0.00	$0.00	$1,100.00	$1,100.00	$0.00	$0.00
D	8220-1506-U9501-U0950-35301-1	Instalación, Reparación y Mantenimiento de Equipo de Cómputo y Tecnología de la Información G. Corriente	$0.00	$0.00	$3,340.00	$3,340.00	$0.00	$0.00
D	8220-1506-U9501-U0950-35501-1	Reparación, mantenimiento y conservación de equipo de transporte G. Corriente	$0.00	$0.00	$286,000.00	$175,135.00	$110,865.00	$0.00
D	8220-1506-U9501-U0950-37201-1	Pasajes terrestres nacionales G. Corriente	$0.00	$0.00	$1,423.50	$1,225.50	$198.00	$0.00
D	8220-1506-U9501-U0950-37202-1	Pasajes terrestres internacionales G. Corriente	$0.00	$0.00	$8,300.00	$1,225.50	$7,074.50	$0.00

COMISION FORESTAL DEL ESTADO
ESTADO DE MICHOACAN
Balanza de Comprobación del 01/ene./2023 al 30/sep./2023
Cuentas con saldos y movimientos acumulado. (De la cuenta: 1000 a la 9999)

			SALDO ANTERIOR		MOVIMIENTOS		SALDO ACTUAL	
Nat.	Cuenta	Nombre de la cuenta	DEUDOR	ACREEDOR	DEUDOR	ACREEDOR	DEUDOR	ACREEDOR
D	8220-1506-U9501-U0950-37501-1	Viáticos nacionales G. Corriente	$0.00	$0.00	$313,000.00	$116,096.00	$196,904.00	$0.00
D	8220-1506-U9501-U0950-39207-1	Otros derechos G. Corriente	$0.00	$0.00	$1,338.00	$1,106.00	$232.00	$0.00
D	8220-1506-U9501-U0950-51501-2	Bienes informáticos G. Capital	$0.00	$0.00	$78,300.00	$18,964.63	$59,335.37	$0.00
D	8220-1506-U9501-U0950-51901-2	Equipo de administración G. Capital	$0.00	$0.00	$8,352.00	$8,352.00	$0.00	$0.00
D	8220-1506-U9501-U0950-54303-2	Vehículos y equipo aéreos destinados a servicios públicos y la operación de programas públicos G. Capital	$0.00	$0.00	$104,168.00	$104,168.00	$0.00	$0.00
D	8220-1506-U9501-U0950-56501-2	Equipos y aparatos de comunicaciones y telecomunicaciones G. Capital	$0.00	$0.00	$12,400.00	$12,400.00	$0.00	$0.00
D	8220-1506-U9602-U0960-21101-1	Materiales y útiles de oficina G. Corriente	$0.00	$0.00	$324,000.00	$187,346.00	$136,654.00	$0.00
D	8220-1506-U9602-U0960-21201-1	Materiales y útiles de impresión y reproducción G. Corriente	$0.00	$0.00	$2,813.00	$2,813.00	$0.00	$0.00
D	8220-1506-U9602-U0960-21401-1	Materiales y útiles para el procesamiento en equipos y bienes informáticos G. Corriente	$0.00	$0.00	$75,475.00	$74,645.01	$829.99	$0.00
D	8220-1506-U9602-U0960-21501-1	Material de apoyo informativo G. Corriente	$0.00	$0.00	$1,500.00	$0.00	$1,500.00	$0.00
D	8220-1506-U9602-U0960-21601-1	Material de limpieza G. Corriente	$0.00	$0.00	$92,000.00	$88,101.56	$3,898.44	$0.00
D	8220-1506-U9602-U0960-22104-1	Productos alimenticios para el personal en las instalaciones de las dependencias y entidades G. Corriente	$0.00	$0.00	$102,500.00	$101,794.75	$705.25	$0.00
D	8220-1506-U9602-U0960-22301-1	Utensilios para el servicio de alimentación G. Corriente	$0.00	$0.00	$3,000.00	$0.00	$3,000.00	$0.00
D	8220-1506-U9602-U0960-24101-1	Productos minerales no metálicos G. Corriente	$0.00	$0.00	$2,000.00	$1,170.45	$829.55	$0.00
D	8220-1506-U9602-U0960-24201-1	Cemento y productos de concreto G. Corriente	$0.00	$0.00	$2,483.00	$0.00	$2,483.00	$0.00
D	8220-1506-U9602-U0960-24401-1	Madera y productos de madera G. Corriente	$0.00	$0.00	$9,923.00	$9,923.00	$0.00	$0.00
D	8220-1506-U9602-U0960-24501-1	Vidrio y productos de vidrio G. Corriente	$0.00	$0.00	$10,000.00	$0.00	$10,000.00	$0.00
D	8220-1506-U9602-U0960-24601-1	Material eléctrico y electrónico G. Corriente	$0.00	$0.00	$69,736.08	$57,608.50	$12,127.58	$0.00
D	8220-1506-U9602-U0960-24701-1	Artículos metálicos para la construcción G. Corriente	$0.00	$0.00	$40,000.00	$30,843.24	$9,156.76	$0.00
D	8220-1506-U9602-U0960-24801-1	Materiales complementarios G. Corriente	$0.00	$0.00	$5,000.00	$3,543.13	$1,456.87	$0.00
D	8220-1506-U9602-U0960-24901-1	Otros materiales y artículos de construcción y reparación G. Corriente	$0.00	$0.00	$10,000.00	$0.00	$10,000.00	$0.00
D	8220-1506-U9602-U0960-24902-1	Material para agua potable G. Corriente	$0.00	$0.00	$778.00	$778.00	$0.00	$0.00
D	8220-1506-U9602-U0960-24903-1	Material para alcantarillado sanitario G. Corriente	$0.00	$0.00	$6,935.69	$6,917.18	$18.51	$0.00

COMISION FORESTAL DEL ESTADO
ESTADO DE MICHOACAN
Balanza de Comprobación del 01/ene./2023 al 30/sep./2023
Cuentas con saldos y movimientos acumulado. (De la cuenta: 1000 a la 9999)

			SALDO ANTERIOR		MOVIMIENTOS		SALDO ACTUAL	
Nat.	Cuenta	Nombre de la cuenta	DEUDOR	ACREEDOR	DEUDOR	ACREEDOR	DEUDOR	ACREEDOR
D	8220-1506-U9602-U0960-25301-1	Medicinas y productos farmacéuticos G. Corriente	$0.00	$0.00	$1,200.00	$0.00	$1,200.00	$0.00
D	8220-1506-U9602-U0960-26103-1	Combustibles, lubricantes y aditivos para vehículos terrestres, aéreos, marítimos, lacustres y fluviales destinados a servicios administrativos G. Corriente	$0.00	$0.00	$200,000.00	$165,735.26	$34,264.74	$0.00
D	8220-1506-U9602-U0960-26104-1	Combustibles, lubricantes y aditivos para vehículos terrestres, aéreos, marítimos, lacustres y fluviales asignados a funcionarios públicos G. Corriente	$0.00	$0.00	$160,000.00	$142,810.38	$17,189.62	$0.00
D	8220-1506-U9602-U0960-27101-1	Vestuario y uniformes G. Corriente	$0.00	$0.00	$340,544.88	$108,977.77	$231,567.11	$0.00
D	8220-1506-U9602-U0960-27201-1	Prendas de protección personal G. Corriente	$0.00	$0.00	$1,000.00	$290.00	$710.00	$0.00
D	8220-1506-U9602-U0960-27202-1	Materiales preventivos y de señalamientos G. Corriente	$0.00	$0.00	$484.00	$484.00	$0.00	$0.00
D	8220-1506-U9602-U0960-27301-1	Artículos deportivos G. Corriente	$0.00	$0.00	$15,600.00	$0.00	$15,600.00	$0.00
D	8220-1506-U9602-U0960-28301-1	Prendas de protección para seguridad pública G. Corriente	$0.00	$0.00	$550.01	$550.01	$0.00	$0.00
D	8220-1506-U9602-U0960-29101-1	Herramientas menores G. Corriente	$0.00	$0.00	$12,000.00	$10,611.00	$1,389.00	$0.00
D	8220-1506-U9602-U0960-29201-1	Refacciones y accesorios menores de edificios G. Corriente	$0.00	$0.00	$5,277.20	$5,063.64	$213.56	$0.00
D	8220-1506-U9602-U0960-29401-1	Refacciones y accesorios para equipo de cómputo G. Corriente	$0.00	$0.00	$12,775.00	$12,397.99	$377.01	$0.00
D	8220-1506-U9602-U0960-29601-1	Refacciones y accesorios menores de equipo de transporte G. Corriente	$0.00	$0.00	$60,000.00	$52,668.66	$7,331.34	$0.00
D	8220-1506-U9602-U0960-29801-1	Refacciones y accesorios menores de maquinaria y otros equipos G. Corriente	$0.00	$0.00	$10,000.00	$0.00	$10,000.00	$0.00
D	8220-1506-U9602-U0960-29901-1	Refacciones y accesorios menores para otros bienes muebles G. Corriente	$0.00	$0.00	$1,200.00	$0.00	$1,200.00	$0.00
D	8220-1506-U9602-U0960-31101-1	Servicio de energía eléctrica en edificaciones oficiales G. Corriente	$0.00	$0.00	$240,000.00	$137,536.00	$102,464.00	$0.00
D	8220-1506-U9602-U0960-31301-1	Servicio de agua G. Corriente	$0.00	$0.00	$200,000.00	$54,448.27	$145,551.73	$0.00
D	8220-1506-U9602-U0960-31401-1	SERVICIO TELEFÓNICO CONVENCIONAL. G. Corriente	$0.00	$0.00	$30,000.00	$15,000.00	$15,000.00	$0.00
D	8220-1506-U9602-U0960-31801-1	Servicio postal G. Corriente	$0.00	$0.00	$898.97	$898.97	$0.00	$0.00
D	8220-1506-U9602-U0960-32201-1	Arrendamiento de edificios y locales G. Corriente	$0.00	$0.00	$116,895.12	$0.00	$116,895.12	$0.00
D	8220-1506-U9602-U0960-32301-1	Arrendamiento de equipo de cómputo y bienes informáticos G. Corriente	$0.00	$0.00	$84,000.00	$0.00	$84,000.00	$0.00
D	8220-1506-U9602-U0960-32701-1	Patentes, regalías y otros G. Corriente	$0.00	$0.00	$15,000.00	$1,820.00	$13,180.00	$0.00
D	8220-1506-U9602-U0960-32901-1	Otros arrendamientos G. Corriente	$0.00	$0.00	$20,000.00	$2,992.80	$17,007.20	$0.00

COMISION FORESTAL DEL ESTADO
ESTADO DE MICHOACAN
Balanza de Comprobación del 01/ene./2023 al 30/sep./2023
Cuentas con saldos y movimientos acumulado. (De la cuenta: 1000 a la 9999)

			SALDO ANTERIOR		MOVIMIENTOS		SALDO ACTUAL	
Nat.	Cuenta	Nombre de la cuenta	DEUDOR	ACREEDOR	DEUDOR	ACREEDOR	DEUDOR	ACREEDOR
D	8220-1506-U9602-U0960-33106-1	Auditorías, evaluaciones, dictámenes fiscales y de seguridad social G. Corriente	$0.00	$0.00	$320,000.00	$0.00	$320,000.00	$0.00
D	8220-1506-U9602-U0960-33602-1	Otros servicios comerciales G. Corriente	$0.00	$0.00	$2,928.00	$2,784.00	$144.00	$0.00
D	8220-1506-U9602-U0960-33603-1	Impresión de documentos oficiales para la prestación de servicios públicos, identificación y formatos oficiales G. Corriente	$0.00	$0.00	$16,000.00	$4,800.00	$11,200.00	$0.00
D	8220-1506-U9602-U0960-33604-1	Impresión y elaboración de material informativo derivado de la operación y administración de los entes públicos G. Corriente	$0.00	$0.00	$16,000.00	$7,567.07	$8,432.93	$0.00
D	8220-1506-U9602-U0960-33801-1	Servicios de vigilancia G. Corriente	$0.00	$0.00	$360,000.00	$234,270.72	$125,729.28	$0.00
D	8220-1506-U9602-U0960-34201-1	Servicios de cobranza, investigación crediticia y similares G. Corriente	$0.00	$0.00	$25,000.00	$0.00	$25,000.00	$0.00
D	8220-1506-U9602-U0960-34501-1	Seguros de bienes patrimoniales G. Corriente	$0.00	$0.00	$360,000.00	$285,747.75	$74,252.25	$0.00
D	8220-1506-U9602-U0960-35101-1	Mantenimiento y conservación de inmuebles para la prestación de servicios administrativos G. Corriente	$0.00	$0.00	$249,879.32	$247,068.69	$2,810.63	$0.00
D	8220-1506-U9602-U0960-35102-1	Mantenimiento y conservación de inmuebles para la prestación de servicios públicos G. Corriente	$0.00	$0.00	$14,500.00	$14,500.00	$0.00	$0.00
D	8220-1506-U9602-U0960-35201-1	Instalación, Reparación y Mantenimiento de Mobiliario y Equipo de Administración, Educacional y Recreativo G. Corriente	$0.00	$0.00	$10,000.00	$0.00	$10,000.00	$0.00
D	8220-1506-U9602-U0960-35301-1	Instalación, Reparación y Mantenimiento de Equipo de Cómputo y Tecnología de la Información G. Corriente	$0.00	$0.00	$10,000.00	$1,250.00	$8,750.00	$0.00
D	8220-1506-U9602-U0960-35501-1	Reparación, mantenimiento y conservación de equipo de transporte G. Corriente	$0.00	$0.00	$350,000.00	$149,286.74	$200,713.26	$0.00
D	8220-1506-U9602-U0960-35701-1	Instalación, reparación, mantenimiento y conservación de maquinaria y equipo de uso administrativo G. Corriente	$0.00	$0.00	$15,000.00	$620.00	$14,380.00	$0.00
D	8220-1506-U9602-U0960-35702-1	Mantenimiento y conservación de plantas e instalaciones productivas G. Corriente	$0.00	$0.00	$4,060.00	$4,060.00	$0.00	$0.00
D	8220-1506-U9602-U0960-35801-1	Servicios de limpieza y Manejo de desechos. G. Corriente	$0.00	$0.00	$22,449.39	$20,073.39	$2,376.00	$0.00
D	8220-1506-U9602-U0960-35901-1	Servicios de jardinería y fumigación G. Corriente	$0.00	$0.00	$35,000.00	$11,020.00	$23,980.00	$0.00
D	8220-1506-U9602-U0960-37201-1	Pasajes terrestres nacionales G. Corriente	$0.00	$0.00	$2,000.00	$0.00	$2,000.00	$0.00
D	8220-1506-U9602-U0960-37501-1	Viáticos nacionales G. Corriente	$0.00	$0.00	$23,000.00	$12,228.22	$10,771.78	$0.00
D	8220-1506-U9602-U0960-38201-1	Gastos de orden social G. Corriente	$0.00	$0.00	$2,824.00	$2,824.00	$0.00	$0.00
D	8220-1506-U9602-U0960-38301-1	Congresos y convenciones G. Corriente	$0.00	$0.00	$75,000.00	$67,445.37	$7,554.63	$0.00
D	8220-1506-U9602-U0960-39202-1	Valores de tránsito, placas, tarjetas y calcomanías G. Corriente	$0.00	$0.00	$72,000.00	$48,816.00	$23,184.00	$0.00
D	8220-1506-U9602-U0960-39207-1	Otros derechos G. Corriente	$0.00	$0.00	$108,193.00	$106,573.11	$1,619.89	$0.00
D	8220-1506-U9602-U0960-51101-2	Mobiliario G. Capital	$0.00	$0.00	$100,000.00	$42,203.12	$57,796.88	$0.00

COMISION FORESTAL DEL ESTADO
ESTADO DE MICHOACAN
Balanza de Comprobación del 01/ene./2023 al 30/sep./2023
Cuentas con saldos y movimientos acumulado. (De la cuenta: 1000 a la 9999)

			SALDO ANTERIOR		MOVIMIENTOS		SALDO ACTUAL	
Nat.	Cuenta	Nombre de la cuenta	DEUDOR	ACREEDOR	DEUDOR	ACREEDOR	DEUDOR	ACREEDOR
D	8220-1506-U9602-U0960-51501-2	Bienes informáticos G. Capital	$0.00	$0.00	$350,000.00	$110,888.04	$239,111.96	$0.00
D	8220-1506-U9602-U0960-51901-2	Equipo de administración G. Capital	$0.00	$0.00	$60,000.00	$37,882.80	$22,117.20	$0.00
D	8220-1506-U9602-U0960-56201-2	Maquinaria y equipo industrial G. Capital	$0.00	$0.00	$3,958.50	$3,958.50	$0.00	$0.00
D	8220-1506-U9602-U0960-56701-2	Herramientas y maquinas herramienta G. Capital	$0.00	$0.00	$60,000.00	$48,836.00	$11,164.00	$0.00
D	8220-1507-U9412-U0940-26103-1	Combustibles, lubricantes y aditivos para vehículos terrestres, aéreos, marítimos, lacustres y fluviales destinados a servicios administrativos G. Corriente	$0.00	$0.00	$133,800.00	$133,800.00	$0.00	$0.00
D	8220-1507-U9412-U0940-27201-1	Prendas de protección personal G. Corriente	$0.00	$0.00	$210,000.00	$209,999.90	$0.10	$0.00
D	8220-1507-U9412-U0940-29101-1	Herramientas menores G. Corriente	$0.00	$0.00	$96,000.00	$96,000.00	$0.00	$0.00
D	8220-1507-U9412-U0940-42103-1	Transferencias otorgadas a entidades paraestatales para servicios generales G. Corriente	$0.00	$0.00	$126,000.00	$126,000.00	$0.00	$0.00
D	8220-1507-U9412-U0940-42104-1	Transferencias otorgadas a entidades paraestatales para subsidios y otras ayudas G. Corriente	$0.00	$0.00	$1,386,000.00	$1,386,000.00	$0.00	$0.00
D	8220-1701-U9206-U0920-21101-1	Materiales y útiles de oficina G. Corriente	$0.00	$0.00	$800.00	$0.00	$800.00	$0.00
D	8220-1701-U9206-U0920-21201-1	Materiales y útiles de impresión y reproducción G. Corriente	$0.00	$0.00	$6,200.00	$0.00	$6,200.00	$0.00
D	8220-1701-U9206-U0920-24701-1	Artículos metálicos para la construcción G. Corriente	$0.00	$0.00	$6,000.00	$0.00	$6,000.00	$0.00
D	8220-1701-U9206-U0920-24801-1	Materiales complementarios G. Corriente	$0.00	$0.00	$1,641.63	$0.00	$1,641.63	$0.00
D	8220-1701-U9206-U0920-26103-1	Combustibles, lubricantes y aditivos para vehículos terrestres, aéreos, marítimos, lacustres y fluviales destinados a servicios administrativos G. Corriente	$0.00	$0.00	$19,689.90	$0.00	$19,689.90	$0.00
D	8220-1701-U9206-U0920-29801-1	Refacciones y accesorios menores de maquinaria y otros equipos G. Corriente	$0.00	$0.00	$2,989.51	$0.00	$2,989.51	$0.00
D	8220-1701-U9206-U0920-35301-1	Instalación, Reparación y Mantenimiento de Equipo de Cómputo y Tecnología de la Información G. Corriente	$0.00	$0.00	$1,500.00	$0.00	$1,500.00	$0.00
D	8220-1701-U9206-U0920-37501-1	Viáticos nacionales G. Corriente	$0.00	$0.00	$3,550.00	$0.00	$3,550.00	$0.00
D	8220-1701-U9206-U0920-39207-1	Otros derechos G. Corriente	$0.00	$0.00	$1,188.00	$0.00	$1,188.00	$0.00
D	8220-1701-U9206-U0920-42104-1	Transferencias otorgadas a entidades paraestatales para subsidios y otras ayudas G. Corriente	$0.00	$0.00	$44,000.00	$0.00	$44,000.00	$0.00
D	8220-1705-U9309-U0930-22104-1	Productos alimenticios para el personal en las instalaciones de las dependencias y entidades G. Corriente	$0.00	$0.00	$2,500.00	$0.00	$2,500.00	$0.00
D	8220-1705-U9309-U0930-23101-1	Productos alimenticios, agropecuarios y forestales adquiridos como materia prima G. Corriente	$0.00	$0.00	$25,000.00	$10,000.00	$15,000.00	$0.00
D	8220-1705-U9309-U0930-26103-1	Combustibles, lubricantes y aditivos para vehículos terrestres, aéreos, marítimos, lacustres y fluviales destinados a servicios administrativos G. Corriente	$0.00	$0.00	$19,697.84	$3,500.00	$16,197.84	$0.00

COMISION FORESTAL DEL ESTADO
ESTADO DE MICHOACAN
Balanza de Comprobación del 01/ene./2023 al 30/sep./2023
Cuentas con saldos y movimientos acumulado. (De la cuenta: 1000 a la 9999)

			SALDO ANTERIOR		MOVIMIENTOS		SALDO ACTUAL	
Nat.	Cuenta	Nombre de la cuenta	DEUDOR	ACREEDOR	DEUDOR	ACREEDOR	DEUDOR	ACREEDOR
D	8220-1705-U9309-U0930-29101-1	Herramientas menores G. Corriente	$0.00	$0.00	$19,628.00	$0.00	$19,628.00	$0.00
D	8220-1705-U9309-U0930-29601-1	Refacciones y accesorios menores de equipo de transporte G. Corriente	$0.00	$0.00	$10,050.00	$0.00	$10,050.00	$0.00
D	8220-1705-U9309-U0930-35501-1	Reparación, mantenimiento y conservación de equipo de transporte G. Corriente	$0.00	$0.00	$68.00	$0.00	$68.00	$0.00
D	8220-1705-U9309-U0930-35701-1	Instalación, reparación, mantenimiento y conservación de maquinaria y equipo de uso administrativo G. Corriente	$0.00	$0.00	$2,500.00	$2,500.00	$0.00	$0.00
D	8220-1705-U9309-U0930-37501-1	Viáticos nacionales G. Corriente	$0.00	$0.00	$1.51	$0.00	$1.51	$0.00
D	8220-1705-U9309-U0930-42104-1	Transferencias otorgadas a entidades paraestatales para subsidios y otras ayudas G. Corriente	$0.00	$0.00	$34,150.00	$0.00	$34,150.00	$0.00
D	8220-1705-U9309-U0930-56101-2	Maquinaria y equipo agropecuario G. Capital	$0.00	$0.00	$7,500.00	$7,500.00	$0.00	$0.00
D	8220-1705-U9310-U0930-21201-1	Materiales y útiles de impresión y reproducción G. Corriente	$0.00	$0.00	$83,331.12	$0.00	$83,331.12	$0.00
D	8220-1705-U9310-U0930-23101-1	Productos alimenticios, agropecuarios y forestales adquiridos como materia prima G. Corriente	$0.00	$0.00	$584,590.00	$100,000.00	$484,590.00	$0.00
D	8220-1705-U9310-U0930-23701-1	Productos de cuero, piel, plástico y hule adquiridos como materia prima G. Corriente	$0.00	$0.00	$801,000.61	$0.00	$801,000.61	$0.00
D	8220-1705-U9310-U0930-24601-1	Material eléctrico y electrónico G. Corriente	$0.00	$0.00	$5,147.99	$1,282.96	$3,865.03	$0.00
D	8220-1705-U9310-U0930-24701-1	Artículos metálicos para la construcción G. Corriente	$0.00	$0.00	$50,716.65	$0.00	$50,716.65	$0.00
D	8220-1705-U9310-U0930-24901-1	Otros materiales y artículos de construcción y reparación G. Corriente	$0.00	$0.00	$10,233.64	$0.00	$10,233.64	$0.00
D	8220-1705-U9310-U0930-25201-1	Fertilizantes, pesticidas y otros agroquímicos G. Corriente	$0.00	$0.00	$237,263.00	$0.00	$237,263.00	$0.00
D	8220-1705-U9310-U0930-26103-1	Combustibles, lubricantes y aditivos para vehículos terrestres, aéreos, marítimos, lacustres y fluviales destinados a servicios administrativos G. Corriente	$0.00	$0.00	$340,351.23	$57,170.72	$283,180.51	$0.00
D	8220-1705-U9310-U0930-27101-1	Vestuario y uniformes G. Corriente	$0.00	$0.00	$43,793.15	$0.00	$43,793.15	$0.00
D	8220-1705-U9310-U0930-29101-1	Herramientas menores G. Corriente	$0.00	$0.00	$5,000.00	$0.00	$5,000.00	$0.00
D	8220-1705-U9310-U0930-29401-1	Refacciones y accesorios para equipo de cómputo G. Corriente	$0.00	$0.00	$570.72	$570.72	$0.00	$0.00
D	8220-1705-U9310-U0930-29601-1	Refacciones y accesorios menores de equipo de transporte G. Corriente	$0.00	$0.00	$149,477.55	$570.72	$148,906.83	$0.00
D	8220-1705-U9310-U0930-31101-1	Servicio de energía eléctrica en edificaciones oficiales G. Corriente	$0.00	$0.00	$5,000.00	$0.00	$5,000.00	$0.00
D	8220-1705-U9310-U0930-31301-1	Servicio de agua G. Corriente	$0.00	$0.00	$5,000.00	$0.00	$5,000.00	$0.00
D	8220-1705-U9310-U0930-32101-1	Arrendamiento de terrenos G. Corriente	$0.00	$0.00	$1,589,231.05	$1,013,400.00	$575,831.05	$0.00

COMISION FORESTAL DEL ESTADO
ESTADO DE MICHOACAN
Balanza de Comprobación del 01/ene./2023 al 30/sep./2023
Cuentas con saldos y movimientos acumulado. (De la cuenta: 1000 a la 9999)

Usr: SUPERVISOR
Rep: rptBalanzaComprobacion

Fecha y hora de Impresión | 01/nov./2023 10:38 a. m.

			SALDO ANTERIOR		MOVIMIENTOS		SALDO ACTUAL	
Nat.	Cuenta	Nombre de la cuenta	DEUDOR	ACREEDOR	DEUDOR	ACREEDOR	DEUDOR	ACREEDOR
D	8220-1705-U9310-U0930-32302-1	Arrendamiento de mobiliario G. Corriente	$0.00	$0.00	$65,685.00	$65,685.00	$0.00	$0.00
D	8220-1705-U9310-U0930-33304-1	Otros servicios profesionales científicos y técnicos G. Corriente	$0.00	$0.00	$1,073,056.56	$428,309.30	$644,747.26	$0.00
D	8220-1705-U9310-U0930-33604-1	Impresión y elaboración de material informativo derivado de la operación y administración de los entes públicos G. Corriente	$0.00	$0.00	$9,048.00	$9,048.00	$0.00	$0.00
D	8220-1705-U9310-U0930-34501-1	Seguros de bienes patrimoniales G. Corriente	$0.00	$0.00	$11,428.09	$11,428.09	$0.00	$0.00
D	8220-1705-U9310-U0930-34701-1	Fletes y maniobras G. Corriente	$0.00	$0.00	$1,000.00	$0.00	$1,000.00	$0.00
D	8220-1705-U9310-U0930-35501-1	Reparación, mantenimiento y conservación de equipo de transporte G. Corriente	$0.00	$0.00	$138,770.51	$100,397.71	$38,372.80	$0.00
D	8220-1705-U9310-U0930-36101-1	Difusión de mensajes sobre programas y actividades gubernamentales G. Corriente	$0.00	$0.00	$1,000.00	$928.00	$72.00	$0.00
D	8220-1705-U9310-U0930-37201-1	Pasajes terrestres nacionales G. Corriente	$0.00	$0.00	$54,265.70	$440.00	$53,825.70	$0.00
D	8220-1705-U9310-U0930-37501-1	Viáticos nacionales G. Corriente	$0.00	$0.00	$212,827.04	$67,301.86	$145,525.18	$0.00
D	8220-1705-U9310-U0930-39207-1	Otros derechos G. Corriente	$0.00	$0.00	$36,468.00	$7,395.00	$29,073.00	$0.00
D	8220-1705-U9310-U0930-42104-1	Transferencias otorgadas a entidades paraestatales para subsidios y otras ayudas G. Corriente	$0.00	$0.00	$6,016,400.00	$3,571,261.09	$2,445,138.91	$0.00
D	8220-1705-U9310-U0930-51501-2	Bienes informáticos G. Capital	$0.00	$0.00	$54,944.00	$0.00	$54,944.00	$0.00
D	8220-1705-U9310-U0930-54103-2	Vehículos y equipos terrestres destinados a servicios públicos y la operación de programas públicos G. Capital	$0.00	$0.00	$1,514,004.00	$1,513,650.66	$353.34	$0.00
D	8220-1705-U9310-U0930-56101-2	Maquinaria y equipo agropecuario G. Capital	$0.00	$0.00	$9,193.00	$9,193.00	$0.00	$0.00
D	8220-1705-U9310-U0930-56501-2	Equipos y aparatos de comunicaciones y telecomunicaciones G. Capital	$0.00	$0.00	$30,000.00	$9,193.00	$20,807.00	$0.00
D	8220-1705-U9311-U0930-21101-1	Materiales y útiles de oficina G. Corriente	$0.00	$0.00	$2,000.00	$230.00	$1,770.00	$0.00
D	8220-1705-U9311-U0930-22103-1	Productos alimenticios para el personal que realiza labores en campo o de supervisión G. Corriente	$0.00	$0.00	$5,000.00	$4,948.00	$52.00	$0.00
D	8220-1705-U9311-U0930-22104-1	Productos alimenticios para el personal en las instalaciones de las dependencias y entidades G. Corriente	$0.00	$0.00	$1,600.00	$0.00	$1,600.00	$0.00
D	8220-1705-U9311-U0930-25201-1	Fertilizantes, pesticidas y otros agroquímicos G. Corriente	$0.00	$0.00	$44,700.00	$10,000.00	$34,700.00	$0.00
D	8220-1705-U9311-U0930-26103-1	Combustibles, lubricantes y aditivos para vehículos terrestres, aéreos, marítimos, lacustres y fluviales destinados a servicios administrativos G. Corriente	$0.00	$0.00	$60,784.84	$38,300.00	$22,484.84	$0.00
D	8220-1705-U9311-U0930-27101-1	Vestuario y uniformes G. Corriente	$0.00	$0.00	$55,830.00	$49,938.00	$5,892.00	$0.00
D	8220-1705-U9311-U0930-27201-1	Prendas de protección personal G. Corriente	$0.00	$0.00	$25,830.00	$25,830.00	$0.00	$0.00

COMISION FORESTAL DEL ESTADO
ESTADO DE MICHOACAN
Balanza de Comprobación del 01/ene./2023 al 30/sep./2023
Cuentas con saldos y movimientos acumulado. (De la cuenta: 1000 a la 9999)

			SALDO ANTERIOR		MOVIMIENTOS		SALDO ACTUAL	
Nat.	Cuenta	Nombre de la cuenta	DEUDOR	ACREEDOR	DEUDOR	ACREEDOR	DEUDOR	ACREEDOR
D	8220-1705-U9311-U0930-29101-1	Herramientas menores G. Corriente	$0.00	$0.00	$3,000.00	$290.00	$2,710.00	$0.00
D	8220-1705-U9311-U0930-35701-1	Instalación, reparación, mantenimiento y conservación de maquinaria y equipo de uso administrativo G. Corriente	$0.00	$0.00	$30,000.00	$0.00	$30,000.00	$0.00
D	8220-1705-U9311-U0930-36101-1	Difusión de mensajes sobre programas y actividades gubernamentales G. Corriente	$0.00	$0.00	$504.00	$0.00	$504.00	$0.00
D	8220-1705-U9311-U0930-37501-1	Viáticos nacionales G. Corriente	$0.00	$0.00	$23,596.01	$1,045.53	$22,550.48	$0.00
D	8220-1705-U9311-U0930-42104-1	Transferencias otorgadas a entidades paraestatales para subsidios y otras ayudas G. Corriente	$0.00	$0.00	$98,396.00	$73,750.00	$24,646.00	$0.00
D	8220-1705-U9402-U0940-26103-1	Combustibles, lubricantes y aditivos para vehículos terrestres, aéreos, marítimos, lacustres y fluviales destinados a servicios administrativos G. Corriente	$0.00	$0.00	$33,673.55	$0.00	$33,673.55	$0.00
D	8220-1706-U9308-U0930-23101-1	Productos alimenticios, agropecuarios y forestales adquiridos como materia prima G. Corriente	$0.00	$0.00	$375,168.00	$375,168.00	$0.00	$0.00
D	8220-1706-U9308-U0930-23701-1	Productos de cuero, piel, plástico y hule adquiridos como materia prima G. Corriente	$0.00	$0.00	$285,100.00	$285,100.00	$0.00	$0.00
D	8220-1706-U9308-U0930-25201-1	Fertilizantes, pesticidas y otros agroquímicos G. Corriente	$0.00	$0.00	$55,500.00	$55,500.00	$0.00	$0.00
D	8220-1706-U9308-U0930-54103-2	Vehículos y equipos terrestres destinados a servicios públicos y la operación de programas públicos G. Capital	$0.00	$0.00	$715,768.00	$715,768.00	$0.00	$0.00
D	8220-1706-U9374-U0930-25501-1	Materiales, accesorios y suministros de laboratorio G. Corriente	$0.00	$0.00	$4,656.20	$0.00	$4,656.20	$0.00
D	8220-1709-U9312-U0930-23101-1	Productos alimenticios, agropecuarios y forestales adquiridos como materia prima G. Corriente	$0.00	$0.00	$12,500.00	$0.00	$12,500.00	$0.00
D	8220-1709-U9312-U0930-25201-1	Fertilizantes, pesticidas y otros agroquímicos G. Corriente	$0.00	$0.00	$10,000.00	$0.00	$10,000.00	$0.00
D	8220-1709-U9313-U0930-23101-1	Productos alimenticios, agropecuarios y forestales adquiridos como materia prima G. Corriente	$0.00	$0.00	$10,750.00	$0.00	$10,750.00	$0.00
D	8220-1709-U9313-U0930-25201-1	Fertilizantes, pesticidas y otros agroquímicos G. Corriente	$0.00	$0.00	$4,000.00	$0.00	$4,000.00	$0.00
D	8220-1709-U9314-U0930-23101-1	Productos alimenticios, agropecuarios y forestales adquiridos como materia prima G. Corriente	$0.00	$0.00	$22,500.00	$0.00	$22,500.00	$0.00
D	8220-1709-U9314-U0930-25201-1	Fertilizantes, pesticidas y otros agroquímicos G. Corriente	$0.00	$0.00	$22,500.00	$0.00	$22,500.00	$0.00
D	8220-1709-U9316-U0930-23101-1	Productos alimenticios, agropecuarios y forestales adquiridos como materia prima G. Corriente	$0.00	$0.00	$11,500.00	$0.00	$11,500.00	$0.00
D	8220-1709-U9316-U0930-25201-1	Fertilizantes, pesticidas y otros agroquímicos G. Corriente	$0.00	$0.00	$11,000.00	$0.00	$11,000.00	$0.00
D	8220-1709-U9317-U0930-23101-1	Productos alimenticios, agropecuarios y forestales adquiridos como materia prima G. Corriente	$0.00	$0.00	$20,000.00	$0.00	$20,000.00	$0.00
D	8220-1709-U9317-U0930-23701-1	Productos de cuero, piel, plástico y hule adquiridos como materia prima G. Corriente	$0.00	$0.00	$14,000.00	$0.00	$14,000.00	$0.00
D	8220-1709-U9317-U0930-25201-1	Fertilizantes, pesticidas y otros agroquímicos G. Corriente	$0.00	$0.00	$20,000.00	$0.00	$20,000.00	$0.00

COMISION FORESTAL DEL ESTADO
ESTADO DE MICHOACAN
Balanza de Comprobación del 01/ene./2023 al 30/sep./2023
Cuentas con saldos y movimientos acumulado. (De la cuenta: 1000 a la 9999)

			SALDO ANTERIOR		MOVIMIENTOS		SALDO ACTUAL	
Nat.	Cuenta	Nombre de la cuenta	DEUDOR	ACREEDOR	DEUDOR	ACREEDOR	DEUDOR	ACREEDOR
D	8220-1709-U9318-U0930-23101-1	Productos alimenticios, agropecuarios y forestales adquiridos como materia prima G. Corriente	$0.00	$0.00	$2,500.00	$0.00	$2,500.00	$0.00
D	8220-1709-U9319-U0930-23101-1	Productos alimenticios, agropecuarios y forestales adquiridos como materia prima G. Corriente	$0.00	$0.00	$1,000.00	$0.00	$1,000.00	$0.00
D	8220-1709-U9321-U0930-23101-1	Productos alimenticios, agropecuarios y forestales adquiridos como materia prima G. Corriente	$0.00	$0.00	$5,000.00	$0.00	$5,000.00	$0.00
D	8220-1709-U9321-U0930-25201-1	Fertilizantes, pesticidas y otros agroquímicos G. Corriente	$0.00	$0.00	$4,000.00	$0.00	$4,000.00	$0.00
D	8220-1709-U9327-U0930-23101-1	Productos alimenticios, agropecuarios y forestales adquiridos como materia prima G. Corriente	$0.00	$0.00	$8,550.00	$0.00	$8,550.00	$0.00
D	8220-1709-U9356-U0930-23101-1	Productos alimenticios, agropecuarios y forestales adquiridos como materia prima G. Corriente	$0.00	$0.00	$17,000.00	$0.00	$17,000.00	$0.00
D	8220-1709-U9356-U0930-25201-1	Fertilizantes, pesticidas y otros agroquímicos G. Corriente	$0.00	$0.00	$10,000.00	$0.00	$10,000.00	$0.00
D	8220-1709-U9357-U0930-25201-1	Fertilizantes, pesticidas y otros agroquímicos G. Corriente	$0.00	$0.00	$10,950.00	$0.00	$10,950.00	$0.00
D	8220-1709-U9358-U0930-23101-1	Productos alimenticios, agropecuarios y forestales adquiridos como materia prima G. Corriente	$0.00	$0.00	$42,000.00	$0.00	$42,000.00	$0.00
D	8220-1709-U9358-U0930-25201-1	Fertilizantes, pesticidas y otros agroquímicos G. Corriente	$0.00	$0.00	$10,000.00	$0.00	$10,000.00	$0.00
D	8220-1709-U9359-U0930-23101-1	Productos alimenticios, agropecuarios y forestales adquiridos como materia prima G. Corriente	$0.00	$0.00	$2,820.00	$0.00	$2,820.00	$0.00
D	8220-1709-U9360-U0930-25201-1	Fertilizantes, pesticidas y otros agroquímicos G. Corriente	$0.00	$0.00	$9,000.00	$0.00	$9,000.00	$0.00
D	8220-1709-U9361-U0930-23701-1	Productos de cuero, piel, plástico y hule adquiridos como materia prima G. Corriente	$0.00	$0.00	$105,750.00	$0.00	$105,750.00	$0.00
A	8230	MODIFICACIONES AL PRESUPUESTO DE EGRESOS APROBADO	$0.00	$0.00	$20,211,289.90	$41,174,966.24	$0.00	$20,963,676.34
A	8230-1101-U9103-U0910-22104-1	Productos alimenticios para el personal en las instalaciones de las dependencias y entidades G. Corriente	$0.00	$0.00	$0.00	$5,000.00	$0.00	$5,000.00
A	8230-1101-U9103-U0910-24701-1	Artículos metálicos para la construcción G. Corriente	$0.00	$0.00	$0.00	$44,919.84	$0.00	$44,919.84
A	8230-1101-U9103-U0910-25501-1	Materiales, accesorios y suministros de laboratorio G. Corriente	$0.00	$0.00	$0.00	$799.00	$0.00	$799.00
A	8230-1101-U9103-U0910-26103-1	Combustibles, lubricantes y aditivos para vehículos terrestres, aéreos, marítimos, lacustres y fluviales destinados a servicios administrativos G. Corriente	$0.00	$0.00	$0.00	$22,000.00	$0.00	$22,000.00
A	8230-1101-U9103-U0910-29601-1	Refacciones y accesorios menores de equipo de transporte G. Corriente	$0.00	$0.00	$0.00	$4,316.51	$0.00	$4,316.51
A	8230-1101-U9103-U0910-34501-1	Seguros de bienes patrimoniales G. Corriente	$0.00	$0.00	$0.00	$29,463.39	$0.00	$29,463.39
A	8230-1101-U9103-U0910-35501-1	Reparación, mantenimiento y conservación de equipo de transporte G. Corriente	$0.00	$0.00	$0.00	$16,464.68	$0.00	$16,464.68
A	8230-1101-U9103-U0910-37201-1	Pasajes terrestres nacionales G. Corriente	$0.00	$0.00	$0.00	$5,000.00	$0.00	$5,000.00

COMISION FORESTAL DEL ESTADO
ESTADO DE MICHOACAN
Balanza de Comprobación del 01/ene./2023 al 30/sep./2023
Cuentas con saldos y movimientos acumulado. (De la cuenta: 1000 a la 9999)

			SALDO ANTERIOR		MOVIMIENTOS		SALDO ACTUAL	
Nat.	Cuenta	Nombre de la cuenta	DEUDOR	ACREEDOR	DEUDOR	ACREEDOR	DEUDOR	ACREEDOR
A	8230-1101-U9103-U0910-37501-1	Viáticos nacionales G. Corriente	$0.00	$0.00	$0.00	$25,000.00	$0.00	$25,000.00
A	8230-1101-U9103-U0910-38301-1	Congresos y convenciones G. Corriente	$0.00	$0.00	$0.00	$8,750.00	$0.00	$8,750.00
A	8230-1101-U9103-U0910-39207-1	Otros derechos G. Corriente	$0.00	$0.00	$0.00	$15,000.00	$0.00	$15,000.00
A	8230-1101-U9103-U0910-51501-2	Bienes informáticos G. Capital	$0.00	$0.00	$183,860.18	$0.00	$0.00	-$183,860.18
A	8230-1101-U9103-U0910-51901-2	Equipo de administración G. Capital	$0.00	$0.00	$0.00	$7,146.76	$0.00	$7,146.76
A	8230-1101-U9209-U0920-21101-1	Materiales y útiles de oficina G. Corriente	$0.00	$0.00	$35,728.09	$0.00	$0.00	-$35,728.09
A	8230-1101-U9209-U0920-22104-1	Productos alimenticios para el personal en las instalaciones de las dependencias y entidades G. Corriente	$0.00	$0.00	$0.00	$8,639.00	$0.00	$8,639.00
A	8230-1101-U9209-U0920-22301-1	Utensilios para el servicio de alimentación G. Corriente	$0.00	$0.00	$0.00	$300.00	$0.00	$300.00
A	8230-1101-U9209-U0920-27101-1	Vestuario y uniformes G. Corriente	$0.00	$0.00	$0.00	$60,298.40	$0.00	$60,298.40
A	8230-1101-U9209-U0920-34501-1	Seguros de bienes patrimoniales G. Corriente	$0.00	$0.00	$0.00	$11,428.09	$0.00	$11,428.09
A	8230-1101-U9209-U0920-37501-1	Viáticos nacionales G. Corriente	$0.00	$0.00	$44,245.90	$0.00	$0.00	-$44,245.90
A	8230-1101-U9209-U0920-38301-1	Congresos y convenciones G. Corriente	$0.00	$0.00	$691.50	$0.00	$0.00	-$691.50
A	8230-1101-U9301-U0930-22104-1	Productos alimenticios para el personal en las instalaciones de las dependencias y entidades G. Corriente	$0.00	$0.00	$0.00	$4,141.00	$0.00	$4,141.00
A	8230-1101-U9301-U0930-23101-1	Productos alimenticios, agropecuarios y forestales adquiridos como materia prima G. Corriente	$0.00	$0.00	$60,451.02	$0.00	$0.00	-$60,451.02
A	8230-1101-U9301-U0930-24601-1	Material eléctrico y electrónico G. Corriente	$0.00	$0.00	$0.00	$10,998.02	$0.00	$10,998.02
A	8230-1101-U9301-U0930-24701-1	Artículos metálicos para la construcción G. Corriente	$0.00	$0.00	$0.00	$26,323.88	$0.00	$26,323.88
A	8230-1101-U9301-U0930-26103-1	Combustibles, lubricantes y aditivos para vehículos terrestres, aéreos, marítimos, lacustres y fluviales destinados a servicios administrativos G. Corriente	$0.00	$0.00	$0.00	$120,000.00	$0.00	$120,000.00
A	8230-1101-U9301-U0930-26104-1	Combustibles, lubricantes y aditivos para vehículos terrestres, aéreos, marítimos, lacustres y fluviales asignados a funcionarios públicos G. Corriente	$0.00	$0.00	$130,899.88	$0.00	$0.00	-$130,899.88
A	8230-1101-U9301-U0930-29601-1	Refacciones y accesorios menores de equipo de transporte G. Corriente	$0.00	$0.00	$0.00	$400.00	$0.00	$400.00
A	8230-1101-U9301-U0930-31101-1	Servicio de energía eléctrica en edificaciones oficiales G. Corriente	$0.00	$0.00	$0.00	$10,000.00	$0.00	$10,000.00
A	8230-1101-U9301-U0930-42101-1	Transferencias otorgadas a entidades paraestatales para servicios personales G. Corriente	$0.00	$0.00	$600,000.00	$0.00	$0.00	-$600,000.00
A	8230-1101-U9301-U0930-42104-1	Transferencias otorgadas a entidades paraestatales para subsidios y otras ayudas G. Corriente	$0.00	$0.00	$0.00	$1,100,000.00	$0.00	$1,100,000.00

COMISION FORESTAL DEL ESTADO
ESTADO DE MICHOACAN
Balanza de Comprobación del 01/ene./2023 al 30/sep./2023
Cuentas con saldos y movimientos acumulado. (De la cuenta: 1000 a la 9999)

			SALDO ANTERIOR		MOVIMIENTOS		SALDO ACTUAL	
Nat.	Cuenta	Nombre de la cuenta	DEUDOR	ACREEDOR	DEUDOR	ACREEDOR	DEUDOR	ACREEDOR
A	8230-1101-U9301-U0930-42401-1	Transferencias otorgadas a entidades federativas y municipios G. Corriente	$0.00	$0.00	$500,000.00	$0.00	$0.00	-$500,000.00
A	8230-1101-U9301-U0930-51901-2	Equipo de administración G. Capital	$0.00	$0.00	$0.00	$12,876.00	$0.00	$12,876.00
A	8230-1101-U9301-U0930-56601-2	Maquinaria, equipo eléctrico y electrónico G. Capital	$0.00	$0.00	$0.00	$6,612.00	$0.00	$6,612.00
A	8230-1101-U9401-U0940-26103-1	Combustibles, lubricantes y aditivos para vehículos terrestres, aéreos, marítimos, lacustres y fluviales destinados a servicios administrativos G. Corriente	$0.00	$0.00	$200,000.00	$1,950,560.00	$0.00	$1,750,560.00
A	8230-1101-U9401-U0940-42104-1	Transferencias otorgadas a entidades paraestatales para subsidios y otras ayudas G. Corriente	$0.00	$0.00	$0.00	$2,350,560.00	$0.00	$2,350,560.00
A	8230-1101-U9501-U0950-42104-1	Transferencias otorgadas a entidades paraestatales para subsidios y otras ayudas G. Corriente	$0.00	$0.00	$0.00	$300,000.00	$0.00	$300,000.00
A	8230-1101-U9501-U0950-54103-2	Vehículos y equipos terrestres destinados a servicios públicos y la operación de programas públicos G. Capital	$0.00	$0.00	$300,000.00	$0.00	$0.00	-$300,000.00
A	8230-1101-U9504-U0950-39501-1	Penas, multas, accesorios y actualizaciones G. Corriente	$0.00	$0.00	$0.00	$7,273,406.00	$0.00	$7,273,406.00
A	8230-1410-U9611-U0960-31101-1	Servicio de energía eléctrica en edificaciones oficiales G. Corriente	$0.00	$0.00	$66,999.84	$0.00	$0.00	-$66,999.84
A	8230-1410-U9611-U0960-31301-1	Servicio de agua G. Corriente	$0.00	$0.00	$0.00	$66,999.84	$0.00	$66,999.84
A	8230-1411-U9611-U0960-31101-1	Servicio de energía eléctrica en edificaciones oficiales G. Corriente	$0.00	$0.00	$75,599.44	$0.00	$0.00	-$75,599.44
A	8230-1411-U9611-U0960-31301-1	Servicio de agua G. Corriente	$0.00	$0.00	$25,253.66	$0.00	$0.00	-$25,253.66
A	8230-1411-U9611-U0960-32303-1	Arrendamiento de fotocopiadoras G. Corriente	$0.00	$0.00	$0.00	$82,953.10	$0.00	$82,953.10
A	8230-1411-U9611-U0960-32701-1	Patentes, regalías y otros G. Corriente	$0.00	$0.00	$0.00	$6,300.00	$0.00	$6,300.00
A	8230-1411-U9611-U0960-35801-1	Servicios de limpieza y Manejo de desechos. G. Corriente	$0.00	$0.00	$0.00	$11,600.00	$0.00	$11,600.00
A	8230-1502-U9306-U0930-23101-1	Productos alimenticios, agropecuarios y forestales adquiridos como materia prima G. Corriente	$0.00	$0.00	$1,315,500.00	$0.00	$0.00	-$1,315,500.00
A	8230-1502-U9306-U0930-42104-1	Transferencias otorgadas a entidades paraestatales para subsidios y otras ayudas G. Corriente	$0.00	$0.00	$0.00	$1,315,500.00	$0.00	$1,315,500.00
A	8230-1506-U9102-U0910-11301-1	Sueldos base G. Corriente	$0.00	$0.00	$10,000,000.00	$0.00	$0.00	-$10,000,000.00
A	8230-1506-U9102-U0910-13417-1	Bono sindical G. Corriente	$0.00	$0.00	$0.00	$10,000,000.00	$0.00	$10,000,000.00
A	8230-1506-U9103-U0910-21101-1	Materiales y útiles de oficina G. Corriente	$0.00	$0.00	$0.00	$200.00	$0.00	$200.00
A	8230-1506-U9103-U0910-21601-1	Material de limpieza G. Corriente	$0.00	$0.00	$0.00	$271.00	$0.00	$271.00
A	8230-1506-U9103-U0910-22104-1	Productos alimenticios para el personal en las instalaciones de las dependencias y entidades G. Corriente	$0.00	$0.00	$0.00	$7,700.00	$0.00	$7,700.00

			SALDO ANTERIOR		MOVIMIENTOS		SALDO ACTUAL	
Nat.	Cuenta	Nombre de la cuenta	DEUDOR	ACREEDOR	DEUDOR	ACREEDOR	DEUDOR	ACREEDOR
A	8230-1506-U9103-U0910-23101-1	Productos alimenticios, agropecuarios y forestales adquiridos como materia prima G. Corriente	$0.00	$0.00	$0.00	$18,250.00	$0.00	$18,250.00
A	8230-1506-U9103-U0910-24801-1	Materiales complementarios G. Corriente	$0.00	$0.00	$0.00	$400.00	$0.00	$400.00
A	8230-1506-U9103-U0910-24901-1	Otros materiales y artículos de construcción y reparación G. Corriente	$0.00	$0.00	$0.00	$11,382.94	$0.00	$11,382.94
A	8230-1506-U9103-U0910-25301-1	Medicinas y productos farmacéuticos G. Corriente	$0.00	$0.00	$0.00	$300.00	$0.00	$300.00
A	8230-1506-U9103-U0910-26103-1	Combustibles, lubricantes y aditivos para vehículos terrestres, aéreos, marítimos, lacustres y fluviales destinados a servicios administrativos G. Corriente	$0.00	$0.00	$21,802.60	$0.00	$0.00	-$21,802.60
A	8230-1506-U9103-U0910-29401-1	Refacciones y accesorios para equipo de cómputo G. Corriente	$0.00	$0.00	$0.00	$2,810.00	$0.00	$2,810.00
A	8230-1506-U9103-U0910-29601-1	Refacciones y accesorios menores de equipo de transporte G. Corriente	$0.00	$0.00	$11,382.94	$0.00	$0.00	-$11,382.94
A	8230-1506-U9103-U0910-31602-1	Servicios de telecomunicaciones G. Corriente	$0.00	$0.00	$0.00	$2,295.63	$0.00	$2,295.63
A	8230-1506-U9103-U0910-33401-1	Servicios de capacitación a servidores públicos G. Corriente	$0.00	$0.00	$0.00	$892.60	$0.00	$892.60
A	8230-1506-U9103-U0910-33603-1	Impresión de documentos oficiales para la prestación de servicios públicos, identificación y formatos oficiales G. Corriente	$0.00	$0.00	$0.00	$11,136.00	$0.00	$11,136.00
A	8230-1506-U9103-U0910-35501-1	Reparación, mantenimiento y conservación de equipo de transporte G. Corriente	$0.00	$0.00	$33,250.63	$0.00	$0.00	-$33,250.63
A	8230-1506-U9103-U0910-35703-1	Instalación, reparación, mantenimiento y conservación de maquinaria y equipo para la prestación de servicios públicos G. Corriente	$0.00	$0.00	$0.00	$1,298.00	$0.00	$1,298.00
A	8230-1506-U9103-U0910-38301-1	Congresos y convenciones G. Corriente	$0.00	$0.00	$0.00	$9,500.00	$0.00	$9,500.00
A	8230-1506-U9209-U0920-21101-1	Materiales y útiles de oficina G. Corriente	$0.00	$0.00	$8,229.60	$11,428.09	$0.00	$3,198.49
A	8230-1506-U9209-U0920-22104-1	Productos alimenticios para el personal en las instalaciones de las dependencias y entidades G. Corriente	$0.00	$0.00	$0.00	$10,000.00	$0.00	$10,000.00
A	8230-1506-U9209-U0920-22301-1	Utensilios para el servicio de alimentación G. Corriente	$0.00	$0.00	$0.00	$2,000.00	$0.00	$2,000.00
A	8230-1506-U9209-U0920-26103-1	Combustibles, lubricantes y aditivos para vehículos terrestres, aéreos, marítimos, lacustres y fluviales destinados a servicios administrativos G. Corriente	$0.00	$0.00	$44,110.00	$0.00	$0.00	-$44,110.00
A	8230-1506-U9209-U0920-29301-1	Refacciones y accesorios menores de mobiliario y equipo de administración, educacional y recreativo G. Corriente	$0.00	$0.00	$0.00	$8,000.00	$0.00	$8,000.00
A	8230-1506-U9209-U0920-29401-1	Refacciones y accesorios para equipo de cómputo G. Corriente	$0.00	$0.00	$0.00	$7,200.00	$0.00	$7,200.00
A	8230-1506-U9209-U0920-32302-1	Arrendamiento de mobiliario G. Corriente	$0.00	$0.00	$0.00	$11,136.00	$0.00	$11,136.00
A	8230-1506-U9209-U0920-33401-1	Servicios de capacitación a servidores públicos G. Corriente	$0.00	$0.00	$0.00	$9,600.00	$0.00	$9,600.00
A	8230-1506-U9209-U0920-34501-2	Seguros de bienes patrimoniales G. Capital	$0.00	$0.00	$11,428.09	$11,428.09	$0.00	$0.00

COMISION FORESTAL DEL ESTADO
ESTADO DE MICHOACAN
Balanza de Comprobación del 01/ene./2023 al 30/sep./2023
Cuentas con saldos y movimientos acumulado. (De la cuenta: 1000 a la 9999)

			SALDO ANTERIOR		MOVIMIENTOS		SALDO ACTUAL	
Nat.	Cuenta	Nombre de la cuenta	DEUDOR	ACREEDOR	DEUDOR	ACREEDOR	DEUDOR	ACREEDOR
A	8230-1506-U9209-U0920-35301-1	Instalación, Reparación y Mantenimiento de Equipo de Cómputo y Tecnología de la Información G. Corriente	$0.00	$0.00	$0.00	$4,740.00	$0.00	$4,740.00
A	8230-1506-U9209-U0920-35701-1	Instalación, reparación, mantenimiento y conservación de maquinaria y equipo de uso administrativo G. Corriente	$0.00	$0.00	$0.00	$14,800.00	$0.00	$14,800.00
A	8230-1506-U9209-U0920-37201-1	Pasajes terrestres nacionales G. Corriente	$0.00	$0.00	$0.00	$8,949.50	$0.00	$8,949.50
A	8230-1506-U9209-U0920-37501-1	Viáticos nacionales G. Corriente	$0.00	$0.00	$77,040.09	$0.00	$0.00	-$77,040.09
A	8230-1506-U9209-U0920-51501-2	Bienes informáticos G. Capital	$0.00	$0.00	$115,088.26	$20,000.00	$0.00	-$95,088.26
A	8230-1506-U9209-U0920-51901-2	Equipo de administración G. Capital	$0.00	$0.00	$0.00	$32,446.36	$0.00	$32,446.36
A	8230-1506-U9209-U0920-54303-2	Vehículos y equipo aéreos destinados a servicios públicos y la operación de programas públicos G. Capital	$0.00	$0.00	$0.00	$104,168.00	$0.00	$104,168.00
A	8230-1506-U9301-U0930-21101-1	Materiales y útiles de oficina G. Corriente	$0.00	$0.00	$38,560.23	$0.00	$0.00	-$38,560.23
A	8230-1506-U9301-U0930-22104-1	Productos alimenticios para el personal en las instalaciones de las dependencias y entidades G. Corriente	$0.00	$0.00	$0.00	$31,946.00	$0.00	$31,946.00
A	8230-1506-U9301-U0930-23101-1	Productos alimenticios, agropecuarios y forestales adquiridos como materia prima G. Corriente	$0.00	$0.00	$168,101.00	$0.00	$0.00	-$168,101.00
A	8230-1506-U9301-U0930-23701-1	Productos de cuero, piel, plástico y hule adquiridos como materia prima G. Corriente	$0.00	$0.00	$0.00	$8,398.00	$0.00	$8,398.00
A	8230-1506-U9301-U0930-23901-1	Otros productos adquiridos como materia prima G. Corriente	$0.00	$0.00	$0.00	$369,600.00	$0.00	$369,600.00
A	8230-1506-U9301-U0930-24601-1	Material eléctrico y electrónico G. Corriente	$0.00	$0.00	$0.00	$2,489.68	$0.00	$2,489.68
A	8230-1506-U9301-U0930-24701-1	Artículos metálicos para la construcción G. Corriente	$0.00	$0.00	$0.00	$1,842.00	$0.00	$1,842.00
A	8230-1506-U9301-U0930-24801-1	Materiales complementarios G. Corriente	$0.00	$0.00	$0.00	$43,607.00	$0.00	$43,607.00
A	8230-1506-U9301-U0930-25201-1	Fertilizantes, pesticidas y otros agroquímicos G. Corriente	$0.00	$0.00	$842.00	$0.00	$0.00	-$842.00
A	8230-1506-U9301-U0930-25601-1	Fibras sintéticas, hules, plásticos y derivados G. Corriente	$0.00	$0.00	$0.00	$3,000.00	$0.00	$3,000.00
A	8230-1506-U9301-U0930-26103-1	Combustibles, lubricantes y aditivos para vehículos terrestres, aéreos, marítimos, lacustres y fluviales destinados a servicios administrativos G. Corriente	$0.00	$0.00	$0.00	$327,500.00	$0.00	$327,500.00
A	8230-1506-U9301-U0930-26104-1	Combustibles, lubricantes y aditivos para vehículos terrestres, aéreos, marítimos, lacustres y fluviales asignados a funcionarios públicos G. Corriente	$0.00	$0.00	$300,000.00	$15,100.00	$0.00	-$284,900.00
A	8230-1506-U9301-U0930-27201-1	Prendas de protección personal G. Corriente	$0.00	$0.00	$0.00	$5,495.00	$0.00	$5,495.00
A	8230-1506-U9301-U0930-29101-1	Herramientas menores G. Corriente	$0.00	$0.00	$0.00	$204.08	$0.00	$204.08
A	8230-1506-U9301-U0930-29201-1	Refacciones y accesorios menores de edificios G. Corriente	$0.00	$0.00	$0.00	$96.47	$0.00	$96.47

COMISION FORESTAL DEL ESTADO
ESTADO DE MICHOACAN
Balanza de Comprobación del 01/ene./2023 al 30/sep./2023
Cuentas con saldos y movimientos acumulado. (De la cuenta: 1000 a la 9999)

			SALDO ANTERIOR		MOVIMIENTOS		SALDO ACTUAL	
Nat.	Cuenta	Nombre de la cuenta	DEUDOR	ACREEDOR	DEUDOR	ACREEDOR	DEUDOR	ACREEDOR
A	8230-1506-U9301-U0930-29601-1	Refacciones y accesorios menores de equipo de transporte G. Corriente	$0.00	$0.00	$0.00	$5,750.29	$0.00	$5,750.29
A	8230-1506-U9301-U0930-29801-1	Refacciones y accesorios menores de maquinaria y otros equipos G. Corriente	$0.00	$0.00	$3,354.29	$0.00	$0.00	-$3,354.29
A	8230-1506-U9301-U0930-31101-1	Servicio de energía eléctrica en edificaciones oficiales G. Corriente	$0.00	$0.00	$324,730.00	$0.00	$0.00	-$324,730.00
A	8230-1506-U9301-U0930-31801-1	Servicio postal G. Corriente	$0.00	$0.00	$0.00	$200.00	$0.00	$200.00
A	8230-1506-U9301-U0930-34401-1	Seguro de responsabilidad patrimonial del ente público G. Corriente	$0.00	$0.00	$0.00	$46,000.00	$0.00	$46,000.00
A	8230-1506-U9301-U0930-34701-1	Fletes y maniobras G. Corriente	$0.00	$0.00	$58,331.23	$0.00	$0.00	-$58,331.23
A	8230-1506-U9301-U0930-35501-1	Reparación, mantenimiento y conservación de equipo de transporte G. Corriente	$0.00	$0.00	$96,000.00	$0.00	$0.00	-$96,000.00
A	8230-1506-U9301-U0930-35701-1	Instalación, reparación, mantenimiento y conservación de maquinaria y equipo de uso administrativo G. Corriente	$0.00	$0.00	$25,000.00	$0.00	$0.00	-$25,000.00
A	8230-1506-U9301-U0930-37201-1	Pasajes terrestres nacionales G. Corriente	$0.00	$0.00	$0.00	$4,000.00	$0.00	$4,000.00
A	8230-1506-U9301-U0930-37501-1	Viáticos nacionales G. Corriente	$0.00	$0.00	$0.00	$68,452.22	$0.00	$68,452.22
A	8230-1506-U9301-U0930-38301-1	Congresos y convenciones G. Corriente	$0.00	$0.00	$0.00	$40,000.00	$0.00	$40,000.00
A	8230-1506-U9301-U0930-51501-2	Bienes informáticos G. Capital	$0.00	$0.00	$0.00	$10,286.00	$0.00	$10,286.00
A	8230-1506-U9301-U0930-56201-2	Maquinaria y equipo industrial G. Capital	$0.00	$0.00	$0.00	$8,352.00	$0.00	$8,352.00
A	8230-1506-U9301-U0930-56701-2	Herramientas y maquinas herramienta G. Capital	$0.00	$0.00	$0.00	$22,600.01	$0.00	$22,600.01
A	8230-1506-U9302-U0930-54103-2	Vehículos y equipos terrestres destinados a servicios públicos y la operación de programas públicos G. Capital	$0.00	$0.00	$0.00	$0.34	$0.00	$0.34
A	8230-1506-U9303-U0930-23101-1	Productos alimenticios, agropecuarios y forestales adquiridos como materia prima G. Corriente	$0.00	$0.00	$351,173.20	$1,932,217.21	$0.00	$1,581,044.01
A	8230-1506-U9303-U0930-23701-1	Productos de cuero, piel, plástico y hule adquiridos como materia prima G. Corriente	$0.00	$0.00	$0.00	$2,610,002.99	$0.00	$2,610,002.99
A	8230-1506-U9303-U0930-23901-1	Otros productos adquiridos como materia prima G. Corriente	$0.00	$0.00	$0.00	$8,000.00	$0.00	$8,000.00
A	8230-1506-U9303-U0930-24801-1	Materiales complementarios G. Corriente	$0.00	$0.00	$0.00	$152,418.20	$0.00	$152,418.20
A	8230-1506-U9303-U0930-25201-1	Fertilizantes, pesticidas y otros agroquímicos G. Corriente	$0.00	$0.00	$106,820.85	$567,735.91	$0.00	$460,915.06
A	8230-1506-U9303-U0930-26103-1	Combustibles, lubricantes y aditivos para vehículos terrestres, aéreos, marítimos, lacustres y fluviales destinados a servicios administrativos G. Corriente	$0.00	$0.00	$0.00	$39,175.68	$0.00	$39,175.68
A	8230-1506-U9303-U0930-29101-1	Herramientas menores G. Corriente	$0.00	$0.00	$35,750.68	$250,165.86	$0.00	$214,415.18

			SALDO ANTERIOR		MOVIMIENTOS		SALDO ACTUAL	
Nat.	Cuenta	Nombre de la cuenta	DEUDOR	ACREEDOR	DEUDOR	ACREEDOR	DEUDOR	ACREEDOR
A	8230-1506-U9303-U0930-32601-1	Arrendamiento de maquinaria, equipo y herramientas de uso administrativo G. Corriente	$0.00	$0.00	$200,000.00	$200,000.00	$0.00	$0.00
A	8230-1506-U9303-U0930-35101-1	Mantenimiento y conservación de inmuebles para la prestación de servicios administrativos G. Corriente	$0.00	$0.00	$450,000.00	$450,000.00	$0.00	$0.00
A	8230-1506-U9303-U0930-37501-1	Viáticos nacionales G. Corriente	$0.00	$0.00	$0.00	$22,429.00	$0.00	$22,429.00
A	8230-1506-U9303-U0930-39207-1	Otros derechos G. Corriente	$0.00	$0.00	$0.00	$4,146.00	$0.00	$4,146.00
A	8230-1506-U9303-U0930-56101-2	Maquinaria y equipo agropecuario G. Capital	$0.00	$0.00	$30,000.00	$127,453.88	$0.00	$97,453.88
A	8230-1506-U9401-U0940-21101-1	Materiales y útiles de oficina G. Corriente	$0.00	$0.00	$10,204.10	$0.00	$0.00	-$10,204.10
A	8230-1506-U9401-U0940-21201-1	Materiales y útiles de impresión y reproducción G. Corriente	$0.00	$0.00	$76,973.04	$0.00	$0.00	-$76,973.04
A	8230-1506-U9401-U0940-21601-1	Material de limpieza G. Corriente	$0.00	$0.00	$0.00	$3,396.50	$0.00	$3,396.50
A	8230-1506-U9401-U0940-22103-1	Productos alimenticios para el personal que realiza labores en campo o de supervisión G. Corriente	$0.00	$0.00	$0.00	$20,194.91	$0.00	$20,194.91
A	8230-1506-U9401-U0940-22104-1	Productos alimenticios para el personal en las instalaciones de las dependencias y entidades G. Corriente	$0.00	$0.00	$126,420.48	$0.00	$0.00	-$126,420.48
A	8230-1506-U9401-U0940-22301-1	Utensilios para el servicio de alimentación G. Corriente	$0.00	$0.00	$0.00	$295.00	$0.00	$295.00
A	8230-1506-U9401-U0940-23501-1	Productos químicos farmacéuticos y de laboratorio adquiridos como materia prima G. Corriente	$0.00	$0.00	$0.00	$7,076.00	$0.00	$7,076.00
A	8230-1506-U9401-U0940-23701-1	Productos de cuero, piel, plástico y hule adquiridos como materia prima G. Corriente	$0.00	$0.00	$0.00	$344.00	$0.00	$344.00
A	8230-1506-U9401-U0940-24101-1	Productos minerales no metálicos G. Corriente	$0.00	$0.00	$0.00	$2,842.00	$0.00	$2,842.00
A	8230-1506-U9401-U0940-24201-1	Cemento y productos de concreto G. Corriente	$0.00	$0.00	$0.00	$814.32	$0.00	$814.32
A	8230-1506-U9401-U0940-24601-1	Material eléctrico y electrónico G. Corriente	$0.00	$0.00	$0.00	$1,762.48	$0.00	$1,762.48
A	8230-1506-U9401-U0940-24701-1	Artículos metálicos para la construcción G. Corriente	$0.00	$0.00	$0.00	$1,197.12	$0.00	$1,197.12
A	8230-1506-U9401-U0940-24901-1	Otros materiales y artículos de construcción y reparación G. Corriente	$0.00	$0.00	$0.00	$694.20	$0.00	$694.20
A	8230-1506-U9401-U0940-25201-1	Fertilizantes, pesticidas y otros agroquímicos G. Corriente	$0.00	$0.00	$0.00	$20,416.00	$0.00	$20,416.00
A	8230-1506-U9401-U0940-25301-1	Medicinas y productos farmacéuticos G. Corriente	$0.00	$0.00	$0.00	$620,518.85	$0.00	$620,518.85
A	8230-1506-U9401-U0940-25401-1	Materiales, accesorios y suministros médicos G. Corriente	$0.00	$0.00	$0.00	$43,187.64	$0.00	$43,187.64
A	8230-1506-U9401-U0940-25501-1	Materiales, accesorios y suministros de laboratorio G. Corriente	$0.00	$0.00	$0.00	$1,160.00	$0.00	$1,160.00
A	8230-1506-U9401-U0940-25601-1	Fibras sintéticas, hules, plásticos y derivados G. Corriente	$0.00	$0.00	$0.00	$1,134.60	$0.00	$1,134.60

COMISION FORESTAL DEL ESTADO
ESTADO DE MICHOACAN
Balanza de Comprobación del 01/ene./2023 al 30/sep./2023
Cuentas con saldos y movimientos acumulado. (De la cuenta: 1000 a la 9999)

			SALDO ANTERIOR		MOVIMIENTOS		SALDO ACTUAL	
Nat.	Cuenta	Nombre de la cuenta	DEUDOR	ACREEDOR	DEUDOR	ACREEDOR	DEUDOR	ACREEDOR
A	8230-1506-U9401-U0940-26103-1	Combustibles, lubricantes y aditivos para vehículos terrestres, aéreos, marítimos, lacustres y fluviales destinados a servicios administrativos G. Corriente	$0.00	$0.00	$0.00	$50,000.00	$0.00	$50,000.00
A	8230-1506-U9401-U0940-27101-1	Vestuario y uniformes G. Corriente	$0.00	$0.00	$402,377.25	$500,000.00	$0.00	$97,622.75
A	8230-1506-U9401-U0940-27201-1	Prendas de protección personal G. Corriente	$0.00	$0.00	$286,715.19	$500,000.00	$0.00	$213,284.81
A	8230-1506-U9401-U0940-29101-1	Herramientas menores G. Corriente	$0.00	$0.00	$146,404.44	$500,000.00	$0.00	$353,595.56
A	8230-1506-U9401-U0940-29201-1	Refacciones y accesorios menores de edificios G. Corriente	$0.00	$0.00	$0.00	$5,000.00	$0.00	$5,000.00
A	8230-1506-U9401-U0940-29601-1	Refacciones y accesorios menores de equipo de transporte G. Corriente	$0.00	$0.00	$31,897.61	$0.00	$0.00	-$31,897.61
A	8230-1506-U9401-U0940-29901-1	Refacciones y accesorios menores para otros bienes muebles G. Corriente	$0.00	$0.00	$0.00	$48,981.00	$0.00	$48,981.00
A	8230-1506-U9401-U0940-32302-1	Arrendamiento de mobiliario G. Corriente	$0.00	$0.00	$0.00	$59,132.00	$0.00	$59,132.00
A	8230-1506-U9401-U0940-33601-1	Servicios relacionados con traducciones G. Corriente	$0.00	$0.00	$0.00	$1,160.00	$0.00	$1,160.00
A	8230-1506-U9401-U0940-33603-1	Impresión de documentos oficiales para la prestación de servicios públicos, identificación y formatos oficiales G. Corriente	$0.00	$0.00	$0.00	$8,259.20	$0.00	$8,259.20
A	8230-1506-U9401-U0940-33604-1	Impresión y elaboración de material informativo derivado de la operación y administración de los entes públicos G. Corriente	$0.00	$0.00	$0.00	$24,997.00	$0.00	$24,997.00
A	8230-1506-U9401-U0940-34501-1	Seguros de bienes patrimoniales G. Corriente	$0.00	$0.00	$0.00	$19,115.92	$0.00	$19,115.92
A	8230-1506-U9401-U0940-35101-1	Mantenimiento y conservación de inmuebles para la prestación de servicios administrativos G. Corriente	$0.00	$0.00	$7,687.83	$0.00	$0.00	-$7,687.83
A	8230-1506-U9401-U0940-35201-1	Instalación, Reparación y Mantenimiento de Mobiliario y Equipo de Administración, Educacional y Recreativo G. Corriente	$0.00	$0.00	$0.00	$672.80	$0.00	$672.80
A	8230-1506-U9401-U0940-35701-1	Instalación, reparación, mantenimiento y conservación de maquinaria y equipo de uso administrativo G. Corriente	$0.00	$0.00	$0.00	$348.00	$0.00	$348.00
A	8230-1506-U9401-U0940-37201-1	Pasajes terrestres nacionales G. Corriente	$0.00	$0.00	$0.00	$3,709.00	$0.00	$3,709.00
A	8230-1506-U9401-U0940-37501-1	Viáticos nacionales G. Corriente	$0.00	$0.00	$19,687.29	$0.00	$0.00	-$19,687.29
A	8230-1506-U9401-U0940-38101-1	Gastos de ceremonial G. Corriente	$0.00	$0.00	$0.00	$5,150.00	$0.00	$5,150.00
A	8230-1506-U9401-U0940-38301-1	Congresos y convenciones G. Corriente	$0.00	$0.00	$0.00	$14,737.80	$0.00	$14,737.80
A	8230-1506-U9401-U0940-39207-1	Otros derechos G. Corriente	$0.00	$0.00	$0.00	$4,292.09	$0.00	$4,292.09
A	8230-1506-U9401-U0940-51501-2	Bienes informáticos G. Capital	$0.00	$0.00	$0.00	$500,000.00	$0.00	$500,000.00
A	8230-1506-U9401-U0940-51901-2	Equipo de administración G. Capital	$0.00	$0.00	$0.00	$7,076.00	$0.00	$7,076.00

			SALDO ANTERIOR		MOVIMIENTOS		SALDO ACTUAL	
Nat.	Cuenta	Nombre de la cuenta	DEUDOR	ACREEDOR	DEUDOR	ACREEDOR	DEUDOR	ACREEDOR
A	8230-1506-U9401-U0940-52901-2	Mobiliario y equipo educacional G. Capital	$0.00	$0.00	$0.00	$3,456.80	$0.00	$3,456.80
A	8230-1506-U9401-U0940-56501-2	Equipos y aparatos de comunicaciones y telecomunicaciones G. Capital	$0.00	$0.00	$0.00	$127,246.00	$0.00	$127,246.00
A	8230-1506-U9501-U0950-21101-1	Materiales y útiles de oficina G. Corriente	$0.00	$0.00	$25,688.00	$0.00	$0.00	-$25,688.00
A	8230-1506-U9501-U0950-27201-1	Prendas de protección personal G. Corriente	$0.00	$0.00	$3,340.00	$0.00	$0.00	-$3,340.00
A	8230-1506-U9501-U0950-29101-1	Herramientas menores G. Corriente	$0.00	$0.00	$0.00	$14,700.00	$0.00	$14,700.00
A	8230-1506-U9501-U0950-29401-1	Refacciones y accesorios para equipo de cómputo G. Corriente	$0.00	$0.00	$0.00	$1,100.00	$0.00	$1,100.00
A	8230-1506-U9501-U0950-35301-1	Instalación, Reparación y Mantenimiento de Equipo de Cómputo y Tecnología de la Información G. Corriente	$0.00	$0.00	$0.00	$3,340.00	$0.00	$3,340.00
A	8230-1506-U9501-U0950-35501-1	Reparación, mantenimiento y conservación de equipo de transporte G. Corriente	$0.00	$0.00	$116,568.00	$0.00	$0.00	-$116,568.00
A	8230-1506-U9501-U0950-37201-1	Pasajes terrestres nacionales G. Corriente	$0.00	$0.00	$0.00	$1,423.50	$0.00	$1,423.50
A	8230-1506-U9501-U0950-37202-1	Pasajes terrestres internacionales G. Corriente	$0.00	$0.00	$1,225.50	$0.00	$0.00	-$1,225.50
A	8230-1506-U9501-U0950-39207-1	Otros derechos G. Corriente	$0.00	$0.00	$0.00	$1,338.00	$0.00	$1,338.00
A	8230-1506-U9501-U0950-51901-2	Equipo de administración G. Capital	$0.00	$0.00	$0.00	$8,352.00	$0.00	$8,352.00
A	8230-1506-U9501-U0950-54303-2	Vehículos y equipo aéreos destinados a servicios públicos y la operación de programas públicos G. Capital	$0.00	$0.00	$0.00	$104,168.00	$0.00	$104,168.00
A	8230-1506-U9501-U0950-56501-2	Equipos y aparatos de comunicaciones y telecomunicaciones G. Capital	$0.00	$0.00	$0.00	$12,400.00	$0.00	$12,400.00
A	8230-1506-U9602-U0960-21201-1	Materiales y útiles de impresión y reproducción G. Corriente	$0.00	$0.00	$0.00	$2,813.00	$0.00	$2,813.00
A	8230-1506-U9602-U0960-21401-1	Materiales y útiles para el procesamiento en equipos y bienes informáticos G. Corriente	$0.00	$0.00	$0.00	$65,475.00	$0.00	$65,475.00
A	8230-1506-U9602-U0960-21601-1	Material de limpieza G. Corriente	$0.00	$0.00	$0.00	$20,000.00	$0.00	$20,000.00
A	8230-1506-U9602-U0960-22104-1	Productos alimenticios para el personal en las instalaciones de las dependencias y entidades G. Corriente	$0.00	$0.00	$0.00	$42,500.00	$0.00	$42,500.00
A	8230-1506-U9602-U0960-24101-1	Productos minerales no metálicos G. Corriente	$0.00	$0.00	$0.00	$2,000.00	$0.00	$2,000.00
A	8230-1506-U9602-U0960-24401-1	Madera y productos de madera G. Corriente	$0.00	$0.00	$0.00	$9,923.00	$0.00	$9,923.00
A	8230-1506-U9602-U0960-24601-1	Material eléctrico y electrónico G. Corriente	$0.00	$0.00	$0.00	$51,736.08	$0.00	$51,736.08
A	8230-1506-U9602-U0960-24701-1	Artículos metálicos para la construcción G. Corriente	$0.00	$0.00	$0.00	$30,000.00	$0.00	$30,000.00
A	8230-1506-U9602-U0960-24801-1	Materiales complementarios G. Corriente	$0.00	$0.00	$0.00	$5,000.00	$0.00	$5,000.00

COMISION FORESTAL DEL ESTADO
ESTADO DE MICHOACAN
Balanza de Comprobación del 01/ene./2023 al 30/sep./2023
Cuentas con saldos y movimientos acumulado. (De la cuenta: 1000 a la 9999)

			SALDO ANTERIOR		MOVIMIENTOS		SALDO ACTUAL	
Nat.	Cuenta	Nombre de la cuenta	DEUDOR	ACREEDOR	DEUDOR	ACREEDOR	DEUDOR	ACREEDOR
A	8230-1506-U9602-U0960-24902-1	Material para agua potable G. Corriente	$0.00	$0.00	$0.00	$778.00	$0.00	$778.00
A	8230-1506-U9602-U0960-24903-1	Material para alcantarillado sanitario G. Corriente	$0.00	$0.00	$0.00	$6,935.69	$0.00	$6,935.69
A	8230-1506-U9602-U0960-26103-1	Combustibles, lubricantes y aditivos para vehículos terrestres, aéreos, marítimos, lacustres y fluviales destinados a servicios administrativos G. Corriente	$0.00	$0.00	$79,332.00	$0.00	$0.00	-$79,332.00
A	8230-1506-U9602-U0960-26104-1	Combustibles, lubricantes y aditivos para vehículos terrestres, aéreos, marítimos, lacustres y fluviales asignados a funcionarios públicos G. Corriente	$0.00	$0.00	$0.00	$100,000.00	$0.00	$100,000.00
A	8230-1506-U9602-U0960-27101-1	Vestuario y uniformes G. Corriente	$0.00	$0.00	$94,951.95	$0.00	$0.00	-$94,951.95
A	8230-1506-U9602-U0960-27201-1	Prendas de protección personal G. Corriente	$0.00	$0.00	$0.00	$1,000.00	$0.00	$1,000.00
A	8230-1506-U9602-U0960-27202-1	Materiales preventivos y de señalamientos G. Corriente	$0.00	$0.00	$0.00	$484.00	$0.00	$484.00
A	8230-1506-U9602-U0960-28301-1	Prendas de protección para seguridad pública G. Corriente	$0.00	$0.00	$0.00	$550.01	$0.00	$550.01
A	8230-1506-U9602-U0960-29101-1	Herramientas menores G. Corriente	$0.00	$0.00	$0.00	$4,000.00	$0.00	$4,000.00
A	8230-1506-U9602-U0960-29201-1	Refacciones y accesorios menores de edificios G. Corriente	$0.00	$0.00	$0.00	$777.20	$0.00	$777.20
A	8230-1506-U9602-U0960-29401-1	Refacciones y accesorios para equipo de cómputo G. Corriente	$0.00	$0.00	$0.00	$2,775.00	$0.00	$2,775.00
A	8230-1506-U9602-U0960-31101-1	Servicio de energía eléctrica en edificaciones oficiales G. Corriente	$0.00	$0.00	$120,245.00	$0.00	$0.00	-$120,245.00
A	8230-1506-U9602-U0960-31301-1	Servicio de agua G. Corriente	$0.00	$0.00	$54,060.00	$0.00	$0.00	-$54,060.00
A	8230-1506-U9602-U0960-31401-1	SERVICIO TELEFÓNICO CONVENCIONAL. G. Corriente	$0.00	$0.00	$15,000.00	$0.00	$0.00	-$15,000.00
A	8230-1506-U9602-U0960-31801-1	Servicio postal G. Corriente	$0.00	$0.00	$0.00	$898.97	$0.00	$898.97
A	8230-1506-U9602-U0960-33602-1	Otros servicios comerciales G. Corriente	$0.00	$0.00	$0.00	$2,928.00	$0.00	$2,928.00
A	8230-1506-U9602-U0960-34501-1	Seguros de bienes patrimoniales G. Corriente	$0.00	$0.00	$66,817.80	$0.00	$0.00	-$66,817.80
A	8230-1506-U9602-U0960-35101-1	Mantenimiento y conservación de inmuebles para la prestación de servicios administrativos G. Corriente	$0.00	$0.00	$37,291.00	$69,879.32	$0.00	$32,588.32
A	8230-1506-U9602-U0960-35102-1	Mantenimiento y conservación de inmuebles para la prestación de servicios públicos G. Corriente	$0.00	$0.00	$0.00	$14,500.00	$0.00	$14,500.00
A	8230-1506-U9602-U0960-35501-1	Reparación, mantenimiento y conservación de equipo de transporte G. Corriente	$0.00	$0.00	$64,060.00	$0.00	$0.00	-$64,060.00
A	8230-1506-U9602-U0960-35702-1	Mantenimiento y conservación de plantas e instalaciones productivas G. Corriente	$0.00	$0.00	$0.00	$4,060.00	$0.00	$4,060.00
A	8230-1506-U9602-U0960-35801-1	Servicios de limpieza y Manejo de desechos. G. Corriente	$0.00	$0.00	$0.00	$18,449.39	$0.00	$18,449.39

			SALDO ANTERIOR		MOVIMIENTOS		SALDO ACTUAL	
Nat.	Cuenta	Nombre de la cuenta	DEUDOR	ACREEDOR	DEUDOR	ACREEDOR	DEUDOR	ACREEDOR
A	8230-1506-U9602-U0960-35901-1	Servicios de jardinería y fumigación G. Corriente	$0.00	$0.00	$0.00	$25,000.00	$0.00	$25,000.00
A	8230-1506-U9602-U0960-38201-1	Gastos de orden social G. Corriente	$0.00	$0.00	$0.00	$2,824.00	$0.00	$2,824.00
A	8230-1506-U9602-U0960-38301-1	Congresos y convenciones G. Corriente	$0.00	$0.00	$0.00	$25,000.00	$0.00	$25,000.00
A	8230-1506-U9602-U0960-39202-1	Valores de tránsito, placas, tarjetas y calcomanías G. Corriente	$0.00	$0.00	$48,816.00	$0.00	$0.00	-$48,816.00
A	8230-1506-U9602-U0960-39207-1	Otros derechos G. Corriente	$0.00	$0.00	$0.00	$105,278.00	$0.00	$105,278.00
A	8230-1506-U9602-U0960-51501-2	Bienes informáticos G. Capital	$0.00	$0.00	$98,949.41	$0.00	$0.00	-$98,949.41
A	8230-1506-U9602-U0960-56201-2	Maquinaria y equipo industrial G. Capital	$0.00	$0.00	$0.00	$3,958.50	$0.00	$3,958.50
A	8230-1506-U9602-U0960-56701-2	Herramientas y maquinas herramienta G. Capital	$0.00	$0.00	$0.00	$60,000.00	$0.00	$60,000.00
A	8230-1507-U9412-U0940-26103-1	Combustibles, lubricantes y aditivos para vehículos terrestres, aéreos, marítimos, lacustres y fluviales destinados a servicios administrativos G. Corriente	$0.00	$0.00	$13,800.00	$133,800.00	$0.00	$120,000.00
A	8230-1507-U9412-U0940-27201-1	Prendas de protección personal G. Corriente	$0.00	$0.00	$0.00	$210,000.00	$0.00	$210,000.00
A	8230-1507-U9412-U0940-29101-1	Herramientas menores G. Corriente	$0.00	$0.00	$0.00	$96,000.00	$0.00	$96,000.00
A	8230-1507-U9412-U0940-42103-1	Transferencias otorgadas a entidades paraestatales para servicios generales G. Corriente	$0.00	$0.00	$42,000.00	$126,000.00	$0.00	$84,000.00
A	8230-1507-U9412-U0940-42104-1	Transferencias otorgadas a entidades paraestatales para subsidios y otras ayudas G. Corriente	$0.00	$0.00	$0.00	$1,386,000.00	$0.00	$1,386,000.00
A	8230-1705-U9309-U0930-23101-1	Productos alimenticios, agropecuarios y forestales adquiridos como materia prima G. Corriente	$0.00	$0.00	$10,000.00	$0.00	$0.00	-$10,000.00
A	8230-1705-U9309-U0930-35701-1	Instalación, reparación, mantenimiento y conservación de maquinaria y equipo de uso administrativo G. Corriente	$0.00	$0.00	$0.00	$2,500.00	$0.00	$2,500.00
A	8230-1705-U9309-U0930-56101-2	Maquinaria y equipo agropecuario G. Capital	$0.00	$0.00	$0.00	$7,500.00	$0.00	$7,500.00
A	8230-1705-U9310-U0930-29401-1	Refacciones y accesorios para equipo de cómputo G. Corriente	$0.00	$0.00	$0.00	$570.72	$0.00	$570.72
A	8230-1705-U9310-U0930-29601-1	Refacciones y accesorios menores de equipo de transporte G. Corriente	$0.00	$0.00	$570.72	$0.00	$0.00	-$570.72
A	8230-1705-U9310-U0930-32101-1	Arrendamiento de terrenos G. Corriente	$0.00	$0.00	$1,013,400.00	$0.00	$0.00	-$1,013,400.00
A	8230-1705-U9310-U0930-32302-1	Arrendamiento de mobiliario G. Corriente	$0.00	$0.00	$0.00	$65,685.00	$0.00	$65,685.00
A	8230-1705-U9310-U0930-33304-1	Otros servicios profesionales científicos y técnicos G. Corriente	$0.00	$0.00	$269,630.00	$0.00	$0.00	-$269,630.00
A	8230-1705-U9310-U0930-33604-1	Impresión y elaboración de material informativo derivado de la operación y administración de los entes públicos G. Corriente	$0.00	$0.00	$0.00	$9,048.00	$0.00	$9,048.00

			SALDO ANTERIOR		MOVIMIENTOS		SALDO ACTUAL	
Nat.	Cuenta	Nombre de la cuenta	DEUDOR	ACREEDOR	DEUDOR	ACREEDOR	DEUDOR	ACREEDOR
A	8230-1705-U9310-U0930-34501-1	Seguros de bienes patrimoniales G. Corriente	$0.00	$0.00	$0.00	$11,428.09	$0.00	$11,428.09
A	8230-1705-U9310-U0930-42104-1	Transferencias otorgadas a entidades paraestatales para subsidios y otras ayudas G. Corriente	$0.00	$0.00	$86,161.09	$1,013,400.00	$0.00	$927,238.91
A	8230-1705-U9310-U0930-54103-2	Vehículos y equipos terrestres destinados a servicios públicos y la operación de programas públicos G. Capital	$0.00	$0.00	$0.00	$269,630.00	$0.00	$269,630.00
A	8230-1705-U9310-U0930-56101-2	Maquinaria y equipo agropecuario G. Capital	$0.00	$0.00	$0.00	$9,193.00	$0.00	$9,193.00
A	8230-1705-U9310-U0930-56501-2	Equipos y aparatos de comunicaciones y telecomunicaciones G. Capital	$0.00	$0.00	$9,193.00	$0.00	$0.00	-$9,193.00
A	8230-1705-U9311-U0930-21101-1	Materiales y útiles de oficina G. Corriente	$0.00	$0.00	$0.00	$2,000.00	$0.00	$2,000.00
A	8230-1705-U9311-U0930-22103-1	Productos alimenticios para el personal que realiza labores en campo o de supervisión G. Corriente	$0.00	$0.00	$0.00	$5,000.00	$0.00	$5,000.00
A	8230-1705-U9311-U0930-25201-1	Fertilizantes, pesticidas y otros agroquímicos G. Corriente	$0.00	$0.00	$10,000.00	$0.00	$0.00	-$10,000.00
A	8230-1705-U9311-U0930-26103-1	Combustibles, lubricantes y aditivos para vehículos terrestres, aéreos, marítimos, lacustres y fluviales destinados a servicios administrativos G. Corriente	$0.00	$0.00	$30,000.00	$0.00	$0.00	-$30,000.00
A	8230-1705-U9311-U0930-27101-1	Vestuario y uniformes G. Corriente	$0.00	$0.00	$0.00	$55,830.00	$0.00	$55,830.00
A	8230-1705-U9311-U0930-27201-1	Prendas de protección personal G. Corriente	$0.00	$0.00	$25,830.00	$25,830.00	$0.00	$0.00
A	8230-1705-U9311-U0930-29101-1	Herramientas menores G. Corriente	$0.00	$0.00	$0.00	$3,000.00	$0.00	$3,000.00
A	8230-1705-U9311-U0930-35701-1	Instalación, reparación, mantenimiento y conservación de maquinaria y equipo de uso administrativo G. Corriente	$0.00	$0.00	$0.00	$30,000.00	$0.00	$30,000.00
A	8230-1705-U9311-U0930-42104-1	Transferencias otorgadas a entidades paraestatales para subsidios y otras ayudas G. Corriente	$0.00	$0.00	$0.00	$60,000.00	$0.00	$60,000.00
A	8230-1706-U9308-U0930-23101-1	Productos alimenticios, agropecuarios y forestales adquiridos como materia prima G. Corriente	$0.00	$0.00	$375,168.00	$0.00	$0.00	-$375,168.00
A	8230-1706-U9308-U0930-23701-1	Productos de cuero, piel, plástico y hule adquiridos como materia prima G. Corriente	$0.00	$0.00	$285,100.00	$0.00	$0.00	-$285,100.00
A	8230-1706-U9308-U0930-25201-1	Fertilizantes, pesticidas y otros agroquímicos G. Corriente	$0.00	$0.00	$55,500.00	$0.00	$0.00	-$55,500.00
A	8230-1706-U9308-U0930-54103-2	Vehículos y equipos terrestres destinados a servicios públicos y la operación de programas públicos G. Capital	$0.00	$0.00	$0.00	$715,768.00	$0.00	$715,768.00
A	8230-1709-U9312-U0930-23101-1	Productos alimenticios, agropecuarios y forestales adquiridos como materia prima G. Corriente	$0.00	$0.00	$0.00	$12,500.00	$0.00	$12,500.00
A	8230-1709-U9312-U0930-25201-1	Fertilizantes, pesticidas y otros agroquímicos G. Corriente	$0.00	$0.00	$0.00	$10,000.00	$0.00	$10,000.00
A	8230-1709-U9313-U0930-23101-1	Productos alimenticios, agropecuarios y forestales adquiridos como materia prima G. Corriente	$0.00	$0.00	$0.00	$10,750.00	$0.00	$10,750.00
A	8230-1709-U9313-U0930-25201-1	Fertilizantes, pesticidas y otros agroquímicos G. Corriente	$0.00	$0.00	$0.00	$4,000.00	$0.00	$4,000.00

			SALDO ANTERIOR		MOVIMIENTOS		SALDO ACTUAL	
Nat.	Cuenta	Nombre de la cuenta	DEUDOR	ACREEDOR	DEUDOR	ACREEDOR	DEUDOR	ACREEDOR
A	8230-1709-U9314-U0930-23101-1	Productos alimenticios, agropecuarios y forestales adquiridos como materia prima G. Corriente	$0.00	$0.00	$0.00	$22,500.00	$0.00	$22,500.00
A	8230-1709-U9314-U0930-25201-1	Fertilizantes, pesticidas y otros agroquímicos G. Corriente	$0.00	$0.00	$0.00	$22,500.00	$0.00	$22,500.00
A	8230-1709-U9316-U0930-23101-1	Productos alimenticios, agropecuarios y forestales adquiridos como materia prima G. Corriente	$0.00	$0.00	$0.00	$11,500.00	$0.00	$11,500.00
A	8230-1709-U9316-U0930-25201-1	Fertilizantes, pesticidas y otros agroquímicos G. Corriente	$0.00	$0.00	$0.00	$11,000.00	$0.00	$11,000.00
A	8230-1709-U9317-U0930-23101-1	Productos alimenticios, agropecuarios y forestales adquiridos como materia prima G. Corriente	$0.00	$0.00	$0.00	$20,000.00	$0.00	$20,000.00
A	8230-1709-U9317-U0930-23701-1	Productos de cuero, piel, plástico y hule adquiridos como materia prima G. Corriente	$0.00	$0.00	$0.00	$14,000.00	$0.00	$14,000.00
A	8230-1709-U9317-U0930-25201-1	Fertilizantes, pesticidas y otros agroquímicos G. Corriente	$0.00	$0.00	$0.00	$20,000.00	$0.00	$20,000.00
A	8230-1709-U9318-U0930-23101-1	Productos alimenticios, agropecuarios y forestales adquiridos como materia prima G. Corriente	$0.00	$0.00	$0.00	$2,500.00	$0.00	$2,500.00
A	8230-1709-U9319-U0930-23101-1	Productos alimenticios, agropecuarios y forestales adquiridos como materia prima G. Corriente	$0.00	$0.00	$0.00	$1,000.00	$0.00	$1,000.00
A	8230-1709-U9321-U0930-23101-1	Productos alimenticios, agropecuarios y forestales adquiridos como materia prima G. Corriente	$0.00	$0.00	$0.00	$5,000.00	$0.00	$5,000.00
A	8230-1709-U9321-U0930-25201-1	Fertilizantes, pesticidas y otros agroquímicos G. Corriente	$0.00	$0.00	$0.00	$4,000.00	$0.00	$4,000.00
A	8230-1709-U9327-U0930-23101-1	Productos alimenticios, agropecuarios y forestales adquiridos como materia prima G. Corriente	$0.00	$0.00	$0.00	$8,550.00	$0.00	$8,550.00
A	8230-1709-U9356-U0930-23101-1	Productos alimenticios, agropecuarios y forestales adquiridos como materia prima G. Corriente	$0.00	$0.00	$0.00	$17,000.00	$0.00	$17,000.00
A	8230-1709-U9356-U0930-25201-1	Fertilizantes, pesticidas y otros agroquímicos G. Corriente	$0.00	$0.00	$0.00	$10,000.00	$0.00	$10,000.00
A	8230-1709-U9357-U0930-25201-1	Fertilizantes, pesticidas y otros agroquímicos G. Corriente	$0.00	$0.00	$0.00	$10,950.00	$0.00	$10,950.00
A	8230-1709-U9358-U0930-23101-1	Productos alimenticios, agropecuarios y forestales adquiridos como materia prima G. Corriente	$0.00	$0.00	$0.00	$42,000.00	$0.00	$42,000.00
A	8230-1709-U9358-U0930-25201-1	Fertilizantes, pesticidas y otros agroquímicos G. Corriente	$0.00	$0.00	$0.00	$10,000.00	$0.00	$10,000.00
A	8230-1709-U9359-U0930-23101-1	Productos alimenticios, agropecuarios y forestales adquiridos como materia prima G. Corriente	$0.00	$0.00	$0.00	$2,820.00	$0.00	$2,820.00
A	8230-1709-U9360-U0930-25201-1	Fertilizantes, pesticidas y otros agroquímicos G. Corriente	$0.00	$0.00	$0.00	$9,000.00	$0.00	$9,000.00
A	8230-1709-U9361-U0930-23701-1	Productos de cuero, piel, plástico y hule adquiridos como materia prima G. Corriente	$0.00	$0.00	$0.00	$105,750.00	$0.00	$105,750.00
D	8240	PRESUPUESTO DE EGRESOS COMPROMETIDO	$0.00	$0.00	$148,114,066.03	$115,940,396.90	$32,173,669.13	$0.00
D	8240-1101-U9102-U0910-39801-1	Impuesto sobre nóminas y similares G. Corriente	$0.00	$0.00	$3,520,416.00	$2,261,795.59	$1,258,620.41	$0.00
D	8240-1101-U9103-U0910-22104-1	Productos alimenticios para el personal en las instalaciones de las dependencias y entidades G. Corriente	$0.00	$0.00	$1,464.00	$1,464.00	$0.00	$0.00

			SALDO ANTERIOR		MOVIMIENTOS		SALDO ACTUAL	
Nat.	Cuenta	Nombre de la cuenta	DEUDOR	ACREEDOR	DEUDOR	ACREEDOR	DEUDOR	ACREEDOR
D	8240-1101-U9103-U0910-24701-1	Artículos metálicos para la construcción G. Corriente	$0.00	$0.00	$44,919.84	$44,919.84	$0.00	$0.00
D	8240-1101-U9103-U0910-25501-1	Materiales, accesorios y suministros de laboratorio G. Corriente	$0.00	$0.00	$799.00	$799.00	$0.00	$0.00
D	8240-1101-U9103-U0910-26103-1	Combustibles, lubricantes y aditivos para vehículos terrestres, aéreos, marítimos, lacustres y fluviales destinados a servicios administrativos G. Corriente	$0.00	$0.00	$15,073.68	$15,073.68	$0.00	$0.00
D	8240-1101-U9103-U0910-29601-1	Refacciones y accesorios menores de equipo de transporte G. Corriente	$0.00	$0.00	$4,316.51	$4,316.51	$0.00	$0.00
D	8240-1101-U9103-U0910-34501-1	Seguros de bienes patrimoniales G. Corriente	$0.00	$0.00	$29,463.39	$29,463.39	$0.00	$0.00
D	8240-1101-U9103-U0910-35501-1	Reparación, mantenimiento y conservación de equipo de transporte G. Corriente	$0.00	$0.00	$16,464.68	$16,464.68	$0.00	$0.00
D	8240-1101-U9103-U0910-37201-1	Pasajes terrestres nacionales G. Corriente	$0.00	$0.00	$2,775.00	$2,775.00	$0.00	$0.00
D	8240-1101-U9103-U0910-37501-1	Viáticos nacionales G. Corriente	$0.00	$0.00	$16,834.47	$16,834.47	$0.00	$0.00
D	8240-1101-U9103-U0910-38301-1	Congresos y convenciones G. Corriente	$0.00	$0.00	$8,750.00	$8,750.00	$0.00	$0.00
D	8240-1101-U9103-U0910-39207-1	Otros derechos G. Corriente	$0.00	$0.00	$4,510.00	$4,510.00	$0.00	$0.00
D	8240-1101-U9103-U0910-51501-2	Bienes informáticos G. Capital	$0.00	$0.00	$5,900.00	$5,900.00	$0.00	$0.00
D	8240-1101-U9103-U0910-51901-2	Equipo de administración G. Capital	$0.00	$0.00	$7,146.76	$7,146.76	$0.00	$0.00
D	8240-1101-U9209-U0920-21101-1	Materiales y útiles de oficina G. Corriente	$0.00	$0.00	$10,635.23	$10,635.23	$0.00	$0.00
D	8240-1101-U9209-U0920-21201-1	Materiales y útiles de impresión y reproducción G. Corriente	$0.00	$0.00	$468.64	$468.64	$0.00	$0.00
D	8240-1101-U9209-U0920-22104-1	Productos alimenticios para el personal en las instalaciones de las dependencias y entidades G. Corriente	$0.00	$0.00	$4,639.00	$4,639.00	$0.00	$0.00
D	8240-1101-U9209-U0920-22301-1	Utensilios para el servicio de alimentación G. Corriente	$0.00	$0.00	$668.60	$668.60	$0.00	$0.00
D	8240-1101-U9209-U0920-27101-1	Vestuario y uniformes G. Corriente	$0.00	$0.00	$40,298.40	$40,298.40	$0.00	$0.00
D	8240-1101-U9209-U0920-34501-1	Seguros de bienes patrimoniales G. Corriente	$0.00	$0.00	$11,428.09	$11,428.09	$0.00	$0.00
D	8240-1101-U9209-U0920-35301-1	Instalación, Reparación y Mantenimiento de Equipo de Cómputo y Tecnología de la Información G. Corriente	$0.00	$0.00	$1,380.00	$1,380.00	$0.00	$0.00
D	8240-1101-U9209-U0920-38301-1	Congresos y convenciones G. Corriente	$0.00	$0.00	$40,637.20	$40,637.20	$0.00	$0.00
D	8240-1101-U9301-U0930-22104-1	Productos alimenticios para el personal en las instalaciones de las dependencias y entidades G. Corriente	$0.00	$0.00	$4,141.00	$4,141.00	$0.00	$0.00
D	8240-1101-U9301-U0930-24601-1	Material eléctrico y electrónico G. Corriente	$0.00	$0.00	$10,998.02	$10,998.02	$0.00	$0.00

COMISION FORESTAL DEL ESTADO
ESTADO DE MICHOACAN
Balanza de Comprobación del 01/ene./2023 al 30/sep./2023
Cuentas con saldos y movimientos acumulado. (De la cuenta: 1000 a la 9999)

			SALDO ANTERIOR		MOVIMIENTOS		SALDO ACTUAL	
Nat.	Cuenta	Nombre de la cuenta	DEUDOR	ACREEDOR	DEUDOR	ACREEDOR	DEUDOR	ACREEDOR
D	8240-1101-U9301-U0930-24701-1	Artículos metálicos para la construcción G. Corriente	$0.00	$0.00	$26,323.88	$26,323.88	$0.00	$0.00
D	8240-1101-U9301-U0930-26103-1	Combustibles, lubricantes y aditivos para vehículos terrestres, aéreos, marítimos, lacustres y fluviales destinados a servicios administrativos G. Corriente	$0.00	$0.00	$103,602.50	$103,602.50	$0.00	$0.00
D	8240-1101-U9301-U0930-29601-1	Refacciones y accesorios menores de equipo de transporte G. Corriente	$0.00	$0.00	$400.00	$400.00	$0.00	$0.00
D	8240-1101-U9301-U0930-31101-1	Servicio de energía eléctrica en edificaciones oficiales G. Corriente	$0.00	$0.00	$5,617.00	$5,617.00	$0.00	$0.00
D	8240-1101-U9301-U0930-35501-1	Reparación, mantenimiento y conservación de equipo de transporte G. Corriente	$0.00	$0.00	$23,812.00	$23,812.00	$0.00	$0.00
D	8240-1101-U9301-U0930-37501-1	Viáticos nacionales G. Corriente	$0.00	$0.00	$41,375.51	$41,375.51	$0.00	$0.00
D	8240-1101-U9301-U0930-39207-1	Otros derechos G. Corriente	$0.00	$0.00	$11,792.00	$11,792.00	$0.00	$0.00
D	8240-1101-U9301-U0930-42104-1	Transferencias otorgadas a entidades paraestatales para subsidios y otras ayudas G. Corriente	$0.00	$0.00	$946,868.00	$946,868.00	$0.00	$0.00
D	8240-1101-U9301-U0930-51901-2	Equipo de administración G. Capital	$0.00	$0.00	$12,876.00	$12,876.00	$0.00	$0.00
D	8240-1101-U9301-U0930-56601-2	Maquinaria, equipo eléctrico y electrónico G. Capital	$0.00	$0.00	$6,612.00	$6,612.00	$0.00	$0.00
D	8240-1101-U9401-U0940-26103-1	Combustibles, lubricantes y aditivos para vehículos terrestres, aéreos, marítimos, lacustres y fluviales destinados a servicios administrativos G. Corriente	$0.00	$0.00	$225,650.00	$225,650.00	$0.00	$0.00
D	8240-1101-U9401-U0940-42104-1	Transferencias otorgadas a entidades paraestatales para subsidios y otras ayudas G. Corriente	$0.00	$0.00	$2,250,675.00	$2,250,675.00	$0.00	$0.00
D	8240-1101-U9501-U0950-42104-1	Transferencias otorgadas a entidades paraestatales para subsidios y otras ayudas G. Corriente	$0.00	$0.00	$157,500.00	$157,500.00	$0.00	$0.00
D	8240-1101-U9504-U0950-39501-1	Penas, multas, accesorios y actualizaciones G. Corriente	$0.00	$0.00	$7,273,406.00	$7,273,406.00	$0.00	$0.00
D	8240-1410-U9611-U0960-31101-1	Servicio de energía eléctrica en edificaciones oficiales G. Corriente	$0.00	$0.00	$132,922.00	$132,922.00	$0.00	$0.00
D	8240-1410-U9611-U0960-31301-1	Servicio de agua G. Corriente	$0.00	$0.00	$113,459.74	$113,459.74	$0.00	$0.00
D	8240-1411-U9611-U0960-31101-1	Servicio de energía eléctrica en edificaciones oficiales G. Corriente	$0.00	$0.00	$40,366.00	$40,366.00	$0.00	$0.00
D	8240-1411-U9611-U0960-31301-1	Servicio de agua G. Corriente	$0.00	$0.00	$18,991.11	$18,991.11	$0.00	$0.00
D	8240-1411-U9611-U0960-31401-1	SERVICIO TELEFÓNICO CONVENCIONAL. G. Corriente	$0.00	$0.00	$111,638.10	$111,638.10	$0.00	$0.00
D	8240-1411-U9611-U0960-32201-1	Arrendamiento de edificios y locales G. Corriente	$0.00	$0.00	$79,833.00	$79,833.00	$0.00	$0.00
D	8240-1411-U9611-U0960-32303-1	Arrendamiento de fotocopiadoras G. Corriente	$0.00	$0.00	$79,355.36	$79,355.36	$0.00	$0.00
D	8240-1411-U9611-U0960-32701-1	Patentes, regalías y otros G. Corriente	$0.00	$0.00	$6,300.00	$6,300.00	$0.00	$0.00

COMISION FORESTAL DEL ESTADO
ESTADO DE MICHOACAN
Balanza de Comprobación del 01/ene./2023 al 30/sep./2023
Cuentas con saldos y movimientos acumulado. (De la cuenta: 1000 a la 9999)

			SALDO ANTERIOR		MOVIMIENTOS		SALDO ACTUAL	
Nat.	Cuenta	Nombre de la cuenta	DEUDOR	ACREEDOR	DEUDOR	ACREEDOR	DEUDOR	ACREEDOR
D	8240-1411-U9611-U0960-35801-1	Servicios de limpieza y Manejo de desechos. G. Corriente	$0.00	$0.00	$11,600.00	$11,600.00	$0.00	$0.00
D	8240-1506-U9102-U0910-11301-1	Sueldos base G. Corriente	$0.00	$0.00	$52,296,404.00	$32,385,467.85	$19,910,936.15	$0.00
D	8240-1506-U9102-U0910-12201-1	Sueldos base al personal eventual G. Corriente	$0.00	$0.00	$15,204,396.00	$13,014,462.29	$2,189,933.71	$0.00
D	8240-1506-U9102-U0910-13201-1	Prima vacacional G. Corriente	$0.00	$0.00	$350,000.00	$88,000.83	$261,999.17	$0.00
D	8240-1506-U9102-U0910-13202-1	Aguinaldo o gratificación de fin de año G. Corriente	$0.00	$0.00	$750,000.00	$0.00	$750,000.00	$0.00
D	8240-1506-U9102-U0910-13417-1	Bono sindical G. Corriente	$0.00	$0.00	$22,000,000.00	$17,563,153.08	$4,436,846.92	$0.00
D	8240-1506-U9102-U0910-14103-1	Aportaciones al IMSS G. Corriente	$0.00	$0.00	$12,300,000.00	$8,934,667.23	$3,365,332.77	$0.00
D	8240-1506-U9103-U0910-21101-1	Materiales y útiles de oficina G. Corriente	$0.00	$0.00	$103.01	$103.01	$0.00	$0.00
D	8240-1506-U9103-U0910-21601-1	Material de limpieza G. Corriente	$0.00	$0.00	$271.00	$271.00	$0.00	$0.00
D	8240-1506-U9103-U0910-22104-1	Productos alimenticios para el personal en las instalaciones de las dependencias y entidades G. Corriente	$0.00	$0.00	$16,257.07	$16,257.07	$0.00	$0.00
D	8240-1506-U9103-U0910-23101-1	Productos alimenticios, agropecuarios y forestales adquiridos como materia prima G. Corriente	$0.00	$0.00	$18,250.00	$18,250.00	$0.00	$0.00
D	8240-1506-U9103-U0910-24801-1	Materiales complementarios G. Corriente	$0.00	$0.00	$301.50	$301.50	$0.00	$0.00
D	8240-1506-U9103-U0910-24901-1	Otros materiales y artículos de construcción y reparación G. Corriente	$0.00	$0.00	$6,629.18	$6,629.18	$0.00	$0.00
D	8240-1506-U9103-U0910-25301-1	Medicinas y productos farmacéuticos G. Corriente	$0.00	$0.00	$267.45	$267.45	$0.00	$0.00
D	8240-1506-U9103-U0910-26103-1	Combustibles, lubricantes y aditivos para vehículos terrestres, aéreos, marítimos, lacustres y fluviales destinados a servicios administrativos G. Corriente	$0.00	$0.00	$32,336.77	$32,336.77	$0.00	$0.00
D	8240-1506-U9103-U0910-29401-1	Refacciones y accesorios para equipo de cómputo G. Corriente	$0.00	$0.00	$1,405.00	$1,405.00	$0.00	$0.00
D	8240-1506-U9103-U0910-29601-1	Refacciones y accesorios menores de equipo de transporte G. Corriente	$0.00	$0.00	$10,804.00	$10,804.00	$0.00	$0.00
D	8240-1506-U9103-U0910-31602-1	Servicios de telecomunicaciones G. Corriente	$0.00	$0.00	$2,295.63	$2,295.63	$0.00	$0.00
D	8240-1506-U9103-U0910-33603-1	Impresión de documentos oficiales para la prestación de servicios públicos, identificación y formatos oficiales G. Corriente	$0.00	$0.00	$11,136.00	$11,136.00	$0.00	$0.00
D	8240-1506-U9103-U0910-35501-1	Reparación, mantenimiento y conservación de equipo de transporte G. Corriente	$0.00	$0.00	$48,121.80	$48,121.80	$0.00	$0.00
D	8240-1506-U9103-U0910-35703-1	Instalación, reparación, mantenimiento y conservación de maquinaria y equipo para la prestación de servicios públicos G. Corriente	$0.00	$0.00	$1,298.00	$1,298.00	$0.00	$0.00
D	8240-1506-U9103-U0910-37201-1	Pasajes terrestres nacionales G. Corriente	$0.00	$0.00	$892.60	$892.60	$0.00	$0.00

COMISION FORESTAL DEL ESTADO
ESTADO DE MICHOACAN
Balanza de Comprobación del 01/ene./2023 al 30/sep./2023
Cuentas con saldos y movimientos acumulado. (De la cuenta: 1000 a la 9999)

			SALDO ANTERIOR		MOVIMIENTOS		SALDO ACTUAL	
Nat.	Cuenta	Nombre de la cuenta	DEUDOR	ACREEDOR	DEUDOR	ACREEDOR	DEUDOR	ACREEDOR
D	8240-1506-U9103-U0910-37501-1	Viáticos nacionales G. Corriente	$0.00	$0.00	$52,216.78	$52,216.78	$0.00	$0.00
D	8240-1506-U9103-U0910-38201-1	Gastos de orden social G. Corriente	$0.00	$0.00	$3,466.90	$3,466.90	$0.00	$0.00
D	8240-1506-U9103-U0910-38301-1	Congresos y convenciones G. Corriente	$0.00	$0.00	$15,468.40	$15,468.40	$0.00	$0.00
D	8240-1506-U9103-U0910-39207-1	Otros derechos G. Corriente	$0.00	$0.00	$15,047.00	$15,047.00	$0.00	$0.00
D	8240-1506-U9209-U0920-21101-1	Materiales y útiles de oficina G. Corriente	$0.00	$0.00	$14,125.74	$14,125.74	$0.00	$0.00
D	8240-1506-U9209-U0920-21201-1	Materiales y útiles de impresión y reproducción G. Corriente	$0.00	$0.00	$2,902.32	$2,902.32	$0.00	$0.00
D	8240-1506-U9209-U0920-22104-1	Productos alimenticios para el personal en las instalaciones de las dependencias y entidades G. Corriente	$0.00	$0.00	$7,017.00	$7,017.00	$0.00	$0.00
D	8240-1506-U9209-U0920-22301-1	Utensilios para el servicio de alimentación G. Corriente	$0.00	$0.00	$446.50	$446.50	$0.00	$0.00
D	8240-1506-U9209-U0920-26103-1	Combustibles, lubricantes y aditivos para vehículos terrestres, aéreos, marítimos, lacustres y fluviales destinados a servicios administrativos G. Corriente	$0.00	$0.00	$1,300.00	$1,300.00	$0.00	$0.00
D	8240-1506-U9209-U0920-29301-1	Refacciones y accesorios menores de mobiliario y equipo de administración, educacional y recreativo G. Corriente	$0.00	$0.00	$8,000.00	$8,000.00	$0.00	$0.00
D	8240-1506-U9209-U0920-29401-1	Refacciones y accesorios para equipo de cómputo G. Corriente	$0.00	$0.00	$2,605.00	$2,605.00	$0.00	$0.00
D	8240-1506-U9209-U0920-32302-1	Arrendamiento de mobiliario G. Corriente	$0.00	$0.00	$11,136.00	$11,136.00	$0.00	$0.00
D	8240-1506-U9209-U0920-33401-1	Servicios de capacitación a servidores públicos G. Corriente	$0.00	$0.00	$9,600.00	$9,600.00	$0.00	$0.00
D	8240-1506-U9209-U0920-35301-1	Instalación, Reparación y Mantenimiento de Equipo de Cómputo y Tecnología de la Información G. Corriente	$0.00	$0.00	$4,740.00	$4,740.00	$0.00	$0.00
D	8240-1506-U9209-U0920-35701-1	Instalación, reparación, mantenimiento y conservación de maquinaria y equipo de uso administrativo G. Corriente	$0.00	$0.00	$14,794.00	$14,794.00	$0.00	$0.00
D	8240-1506-U9209-U0920-37201-1	Pasajes terrestres nacionales G. Corriente	$0.00	$0.00	$8,114.50	$8,114.50	$0.00	$0.00
D	8240-1506-U9209-U0920-37501-1	Viáticos nacionales G. Corriente	$0.00	$0.00	$29,304.96	$29,304.96	$0.00	$0.00
D	8240-1506-U9209-U0920-42104-1	Transferencias otorgadas a entidades paraestatales para subsidios y otras ayudas G. Corriente	$0.00	$0.00	$899,815.00	$899,815.00	$0.00	$0.00
D	8240-1506-U9209-U0920-51501-2	Bienes informáticos G. Capital	$0.00	$0.00	$184,406.59	$184,406.59	$0.00	$0.00
D	8240-1506-U9209-U0920-51901-2	Equipo de administración G. Capital	$0.00	$0.00	$32,446.36	$32,446.36	$0.00	$0.00
D	8240-1506-U9209-U0920-54303-2	Vehículos y equipo aéreos destinados a servicios públicos y la operación de programas públicos G. Capital	$0.00	$0.00	$104,168.00	$104,168.00	$0.00	$0.00
D	8240-1506-U9301-U0930-22104-1	Productos alimenticios para el personal en las instalaciones de las dependencias y entidades G. Corriente	$0.00	$0.00	$31,939.00	$31,939.00	$0.00	$0.00

			SALDO ANTERIOR		MOVIMIENTOS		SALDO ACTUAL	
Nat.	Cuenta	Nombre de la cuenta	DEUDOR	ACREEDOR	DEUDOR	ACREEDOR	DEUDOR	ACREEDOR
D	8240-1506-U9301-U0930-23701-1	Productos de cuero, piel, plástico y hule adquiridos como materia prima G. Corriente	$0.00	$0.00	$8,398.00	$8,398.00	$0.00	$0.00
D	8240-1506-U9301-U0930-23901-1	Otros productos adquiridos como materia prima G. Corriente	$0.00	$0.00	$369,600.00	$369,600.00	$0.00	$0.00
D	8240-1506-U9301-U0930-24601-1	Material eléctrico y electrónico G. Corriente	$0.00	$0.00	$2,489.68	$2,489.68	$0.00	$0.00
D	8240-1506-U9301-U0930-24701-1	Artículos metálicos para la construcción G. Corriente	$0.00	$0.00	$1,842.00	$1,842.00	$0.00	$0.00
D	8240-1506-U9301-U0930-24801-1	Materiales complementarios G. Corriente	$0.00	$0.00	$43,607.00	$43,607.00	$0.00	$0.00
D	8240-1506-U9301-U0930-24901-1	Otros materiales y artículos de construcción y reparación G. Corriente	$0.00	$0.00	$8,069.80	$8,069.80	$0.00	$0.00
D	8240-1506-U9301-U0930-25601-1	Fibras sintéticas, hules, plásticos y derivados G. Corriente	$0.00	$0.00	$2,821.98	$2,821.98	$0.00	$0.00
D	8240-1506-U9301-U0930-26103-1	Combustibles, lubricantes y aditivos para vehículos terrestres, aéreos, marítimos, lacustres y fluviales destinados a servicios administrativos G. Corriente	$0.00	$0.00	$180,443.36	$180,443.36	$0.00	$0.00
D	8240-1506-U9301-U0930-26104-1	Combustibles, lubricantes y aditivos para vehículos terrestres, aéreos, marítimos, lacustres y fluviales asignados a funcionarios públicos G. Corriente	$0.00	$0.00	$143,350.00	$143,350.00	$0.00	$0.00
D	8240-1506-U9301-U0930-27201-1	Prendas de protección personal G. Corriente	$0.00	$0.00	$5,495.00	$5,495.00	$0.00	$0.00
D	8240-1506-U9301-U0930-29101-1	Herramientas menores G. Corriente	$0.00	$0.00	$204.08	$204.08	$0.00	$0.00
D	8240-1506-U9301-U0930-29201-1	Refacciones y accesorios menores de edificios G. Corriente	$0.00	$0.00	$96.47	$96.47	$0.00	$0.00
D	8240-1506-U9301-U0930-29601-1	Refacciones y accesorios menores de equipo de transporte G. Corriente	$0.00	$0.00	$5,749.91	$5,749.91	$0.00	$0.00
D	8240-1506-U9301-U0930-29801-1	Refacciones y accesorios menores de maquinaria y otros equipos G. Corriente	$0.00	$0.00	$10,142.00	$10,142.00	$0.00	$0.00
D	8240-1506-U9301-U0930-31101-1	Servicio de energía eléctrica en edificaciones oficiales G. Corriente	$0.00	$0.00	$204,601.00	$204,601.00	$0.00	$0.00
D	8240-1506-U9301-U0930-31301-1	Servicio de agua G. Corriente	$0.00	$0.00	$12,643.55	$12,643.55	$0.00	$0.00
D	8240-1506-U9301-U0930-31801-1	Servicio postal G. Corriente	$0.00	$0.00	$200.00	$200.00	$0.00	$0.00
D	8240-1506-U9301-U0930-32101-1	Arrendamiento de terrenos G. Corriente	$0.00	$0.00	$34,800.00	$34,800.00	$0.00	$0.00
D	8240-1506-U9301-U0930-34401-1	Seguro de responsabilidad patrimonial del ente público G. Corriente	$0.00	$0.00	$45,573.62	$45,573.62	$0.00	$0.00
D	8240-1506-U9301-U0930-35701-1	Instalación, reparación, mantenimiento y conservación de maquinaria y equipo de uso administrativo G. Corriente	$0.00	$0.00	$3,742.00	$3,742.00	$0.00	$0.00
D	8240-1506-U9301-U0930-37201-1	Pasajes terrestres nacionales G. Corriente	$0.00	$0.00	$2,992.00	$2,992.00	$0.00	$0.00
D	8240-1506-U9301-U0930-37501-1	Viáticos nacionales G. Corriente	$0.00	$0.00	$66,751.75	$66,751.75	$0.00	$0.00

COMISION FORESTAL DEL ESTADO
ESTADO DE MICHOACAN
Balanza de Comprobación del 01/ene./2023 al 30/sep./2023
Cuentas con saldos y movimientos acumulado. (De la cuenta: 1000 a la 9999)

			SALDO ANTERIOR		MOVIMIENTOS		SALDO ACTUAL	
Nat.	Cuenta	Nombre de la cuenta	DEUDOR	ACREEDOR	DEUDOR	ACREEDOR	DEUDOR	ACREEDOR
D	8240-1506-U9301-U0930-38301-1	Congresos y convenciones G. Corriente	$0.00	$0.00	$31,799.00	$31,799.00	$0.00	$0.00
D	8240-1506-U9301-U0930-39207-1	Otros derechos G. Corriente	$0.00	$0.00	$11,149.00	$11,149.00	$0.00	$0.00
D	8240-1506-U9301-U0930-51501-2	Bienes informáticos G. Capital	$0.00	$0.00	$10,286.00	$10,286.00	$0.00	$0.00
D	8240-1506-U9301-U0930-56201-2	Maquinaria y equipo industrial G. Capital	$0.00	$0.00	$8,352.00	$8,352.00	$0.00	$0.00
D	8240-1506-U9301-U0930-56701-2	Herramientas y maquinas herramienta G. Capital	$0.00	$0.00	$22,600.00	$22,600.00	$0.00	$0.00
D	8240-1506-U9302-U0930-54103-2	Vehículos y equipos terrestres destinados a servicios públicos y la operación de programas públicos G. Capital	$0.00	$0.00	$1,011,436.34	$1,011,436.34	$0.00	$0.00
D	8240-1506-U9303-U0930-23101-1	Productos alimenticios, agropecuarios y forestales adquiridos como materia prima G. Corriente	$0.00	$0.00	$1,581,044.01	$1,581,044.01	$0.00	$0.00
D	8240-1506-U9303-U0930-23701-1	Productos de cuero, piel, plástico y hule adquiridos como materia prima G. Corriente	$0.00	$0.00	$2,610,002.99	$2,610,002.99	$0.00	$0.00
D	8240-1506-U9303-U0930-23901-1	Otros productos adquiridos como materia prima G. Corriente	$0.00	$0.00	$8,000.00	$8,000.00	$0.00	$0.00
D	8240-1506-U9303-U0930-24801-1	Materiales complementarios G. Corriente	$0.00	$0.00	$152,418.20	$152,418.20	$0.00	$0.00
D	8240-1506-U9303-U0930-25201-1	Fertilizantes, pesticidas y otros agroquímicos G. Corriente	$0.00	$0.00	$457,816.47	$457,816.47	$0.00	$0.00
D	8240-1506-U9303-U0930-26103-1	Combustibles, lubricantes y aditivos para vehículos terrestres, aéreos, marítimos, lacustres y fluviales destinados a servicios administrativos G. Corriente	$0.00	$0.00	$39,175.68	$39,175.68	$0.00	$0.00
D	8240-1506-U9303-U0930-29101-1	Herramientas menores G. Corriente	$0.00	$0.00	$189,191.36	$189,191.36	$0.00	$0.00
D	8240-1506-U9303-U0930-37501-1	Viáticos nacionales G. Corriente	$0.00	$0.00	$22,429.00	$22,429.00	$0.00	$0.00
D	8240-1506-U9303-U0930-39207-1	Otros derechos G. Corriente	$0.00	$0.00	$4,146.00	$4,146.00	$0.00	$0.00
D	8240-1506-U9303-U0930-56101-2	Maquinaria y equipo agropecuario G. Capital	$0.00	$0.00	$80,728.00	$80,728.00	$0.00	$0.00
D	8240-1506-U9401-U0940-21101-1	Materiales y útiles de oficina G. Corriente	$0.00	$0.00	$2,118.10	$2,118.10	$0.00	$0.00
D	8240-1506-U9401-U0940-21201-1	Materiales y útiles de impresión y reproducción G. Corriente	$0.00	$0.00	$1,990.00	$1,990.00	$0.00	$0.00
D	8240-1506-U9401-U0940-21601-1	Material de limpieza G. Corriente	$0.00	$0.00	$3,396.50	$3,396.50	$0.00	$0.00
D	8240-1506-U9401-U0940-22103-1	Productos alimenticios para el personal que realiza labores en campo o de supervisión G. Corriente	$0.00	$0.00	$14,695.05	$14,695.05	$0.00	$0.00
D	8240-1506-U9401-U0940-22104-1	Productos alimenticios para el personal en las instalaciones de las dependencias y entidades G. Corriente	$0.00	$0.00	$15,174.10	$15,174.10	$0.00	$0.00
D	8240-1506-U9401-U0940-22301-1	Utensilios para el servicio de alimentación G. Corriente	$0.00	$0.00	$295.00	$295.00	$0.00	$0.00

			SALDO ANTERIOR		MOVIMIENTOS		SALDO ACTUAL	
Nat.	Cuenta	Nombre de la cuenta	DEUDOR	ACREEDOR	DEUDOR	ACREEDOR	DEUDOR	ACREEDOR
D	8240-1506-U9401-U0940-23501-1	Productos químicos farmacéuticos y de laboratorio adquiridos como materia prima G. Corriente	$0.00	$0.00	$7,076.00	$7,076.00	$0.00	$0.00
D	8240-1506-U9401-U0940-23701-1	Productos de cuero, piel, plástico y hule adquiridos como materia prima G. Corriente	$0.00	$0.00	$344.00	$344.00	$0.00	$0.00
D	8240-1506-U9401-U0940-24101-1	Productos minerales no metálicos G. Corriente	$0.00	$0.00	$2,842.00	$2,842.00	$0.00	$0.00
D	8240-1506-U9401-U0940-24201-1	Cemento y productos de concreto G. Corriente	$0.00	$0.00	$814.32	$814.32	$0.00	$0.00
D	8240-1506-U9401-U0940-24601-1	Material eléctrico y electrónico G. Corriente	$0.00	$0.00	$1,762.48	$1,762.48	$0.00	$0.00
D	8240-1506-U9401-U0940-24701-1	Artículos metálicos para la construcción G. Corriente	$0.00	$0.00	$1,197.12	$1,197.12	$0.00	$0.00
D	8240-1506-U9401-U0940-24901-1	Otros materiales y artículos de construcción y reparación G. Corriente	$0.00	$0.00	$636.20	$636.20	$0.00	$0.00
D	8240-1506-U9401-U0940-25201-1	Fertilizantes, pesticidas y otros agroquímicos G. Corriente	$0.00	$0.00	$20,416.00	$20,416.00	$0.00	$0.00
D	8240-1506-U9401-U0940-25301-1	Medicinas y productos farmacéuticos G. Corriente	$0.00	$0.00	$620,518.85	$620,518.85	$0.00	$0.00
D	8240-1506-U9401-U0940-25401-1	Materiales, accesorios y suministros médicos G. Corriente	$0.00	$0.00	$43,187.64	$43,187.64	$0.00	$0.00
D	8240-1506-U9401-U0940-25501-1	Materiales, accesorios y suministros de laboratorio G. Corriente	$0.00	$0.00	$1,160.00	$1,160.00	$0.00	$0.00
D	8240-1506-U9401-U0940-25601-1	Fibras sintéticas, hules, plásticos y derivados G. Corriente	$0.00	$0.00	$1,134.60	$1,134.60	$0.00	$0.00
D	8240-1506-U9401-U0940-26103-1	Combustibles, lubricantes y aditivos para vehículos terrestres, aéreos, marítimos, lacustres y fluviales destinados a servicios administrativos G. Corriente	$0.00	$0.00	$1,483,922.14	$1,483,922.14	$0.00	$0.00
D	8240-1506-U9401-U0940-27101-1	Vestuario y uniformes G. Corriente	$0.00	$0.00	$7,238.40	$7,238.40	$0.00	$0.00
D	8240-1506-U9401-U0940-29101-1	Herramientas menores G. Corriente	$0.00	$0.00	$487.20	$487.20	$0.00	$0.00
D	8240-1506-U9401-U0940-29201-1	Refacciones y accesorios menores de edificios G. Corriente	$0.00	$0.00	$812.00	$812.00	$0.00	$0.00
D	8240-1506-U9401-U0940-29601-1	Refacciones y accesorios menores de equipo de transporte G. Corriente	$0.00	$0.00	$6,589.83	$6,589.83	$0.00	$0.00
D	8240-1506-U9401-U0940-29901-1	Refacciones y accesorios menores para otros bienes muebles G. Corriente	$0.00	$0.00	$48,981.00	$48,981.00	$0.00	$0.00
D	8240-1506-U9401-U0940-32302-1	Arrendamiento de mobiliario G. Corriente	$0.00	$0.00	$59,132.00	$59,132.00	$0.00	$0.00
D	8240-1506-U9401-U0940-33601-1	Servicios relacionados con traducciones G. Corriente	$0.00	$0.00	$1,160.00	$1,160.00	$0.00	$0.00
D	8240-1506-U9401-U0940-33603-1	Impresión de documentos oficiales para la prestación de servicios públicos, identificación y formatos oficiales G. Corriente	$0.00	$0.00	$8,259.20	$8,259.20	$0.00	$0.00
D	8240-1506-U9401-U0940-33604-1	Impresión y elaboración de material informativo derivado de la operación y administración de los entes públicos G. Corriente	$0.00	$0.00	$24,997.00	$24,997.00	$0.00	$0.00

			SALDO ANTERIOR		MOVIMIENTOS		SALDO ACTUAL	
Nat.	Cuenta	Nombre de la cuenta	DEUDOR	ACREEDOR	DEUDOR	ACREEDOR	DEUDOR	ACREEDOR
D	8240-1506-U9401-U0940-34501-1	Seguros de bienes patrimoniales G. Corriente	$0.00	$0.00	$19,115.92	$19,115.92	$0.00	$0.00
D	8240-1506-U9401-U0940-35201-1	Instalación, Reparación y Mantenimiento de Mobiliario y Equipo de Administración, Educacional y Recreativo G. Corriente	$0.00	$0.00	$672.80	$672.80	$0.00	$0.00
D	8240-1506-U9401-U0940-35501-1	Reparación, mantenimiento y conservación de equipo de transporte G. Corriente	$0.00	$0.00	$23,319.40	$23,319.40	$0.00	$0.00
D	8240-1506-U9401-U0940-35701-1	Instalación, reparación, mantenimiento y conservación de maquinaria y equipo de uso administrativo G. Corriente	$0.00	$0.00	$348.00	$348.00	$0.00	$0.00
D	8240-1506-U9401-U0940-36101-1	Difusión de mensajes sobre programas y actividades gubernamentales G. Corriente	$0.00	$0.00	$15,312.00	$15,312.00	$0.00	$0.00
D	8240-1506-U9401-U0940-37201-1	Pasajes terrestres nacionales G. Corriente	$0.00	$0.00	$3,097.00	$3,097.00	$0.00	$0.00
D	8240-1506-U9401-U0940-37501-1	Viáticos nacionales G. Corriente	$0.00	$0.00	$48,990.80	$48,990.80	$0.00	$0.00
D	8240-1506-U9401-U0940-38101-1	Gastos de ceremonial G. Corriente	$0.00	$0.00	$5,150.00	$5,150.00	$0.00	$0.00
D	8240-1506-U9401-U0940-38301-1	Congresos y convenciones G. Corriente	$0.00	$0.00	$14,737.80	$14,737.80	$0.00	$0.00
D	8240-1506-U9401-U0940-39207-1	Otros derechos G. Corriente	$0.00	$0.00	$4,096.00	$4,096.00	$0.00	$0.00
D	8240-1506-U9401-U0940-42104-1	Transferencias otorgadas a entidades paraestatales para subsidios y otras ayudas G. Corriente	$0.00	$0.00	$7,020,195.00	$7,020,195.00	$0.00	$0.00
D	8240-1506-U9401-U0940-51501-2	Bienes informáticos G. Capital	$0.00	$0.00	$134,589.00	$134,589.00	$0.00	$0.00
D	8240-1506-U9401-U0940-51901-2	Equipo de administración G. Capital	$0.00	$0.00	$7,076.00	$7,076.00	$0.00	$0.00
D	8240-1506-U9401-U0940-52901-2	Mobiliario y equipo educacional G. Capital	$0.00	$0.00	$3,456.80	$3,456.80	$0.00	$0.00
D	8240-1506-U9401-U0940-56501-2	Equipos y aparatos de comunicaciones y telecomunicaciones G. Capital	$0.00	$0.00	$274,746.00	$274,746.00	$0.00	$0.00
D	8240-1506-U9501-U0950-21101-1	Materiales y útiles de oficina G. Corriente	$0.00	$0.00	$2,784.00	$2,784.00	$0.00	$0.00
D	8240-1506-U9501-U0950-24801-1	Materiales complementarios G. Corriente	$0.00	$0.00	$960.00	$960.00	$0.00	$0.00
D	8240-1506-U9501-U0950-26103-1	Combustibles, lubricantes y aditivos para vehículos terrestres, aéreos, marítimos, lacustres y fluviales destinados a servicios administrativos G. Corriente	$0.00	$0.00	$16,210.25	$16,210.25	$0.00	$0.00
D	8240-1506-U9501-U0950-29101-1	Herramientas menores G. Corriente	$0.00	$0.00	$15,045.00	$15,045.00	$0.00	$0.00
D	8240-1506-U9501-U0950-29401-1	Refacciones y accesorios para equipo de cómputo G. Corriente	$0.00	$0.00	$1,100.00	$1,100.00	$0.00	$0.00
D	8240-1506-U9501-U0950-35301-1	Instalación, Reparación y Mantenimiento de Equipo de Cómputo y Tecnología de la Información G. Corriente	$0.00	$0.00	$3,340.00	$3,340.00	$0.00	$0.00
D	8240-1506-U9501-U0950-35501-1	Reparación, mantenimiento y conservación de equipo de transporte G. Corriente	$0.00	$0.00	$58,567.00	$58,567.00	$0.00	$0.00

COMISION FORESTAL DEL ESTADO
ESTADO DE MICHOACAN
Balanza de Comprobación del 01/ene./2023 al 30/sep./2023
Cuentas con saldos y movimientos acumulado. (De la cuenta: 1000 a la 9999)

			SALDO ANTERIOR		MOVIMIENTOS		SALDO ACTUAL	
Nat.	Cuenta	Nombre de la cuenta	DEUDOR	ACREEDOR	DEUDOR	ACREEDOR	DEUDOR	ACREEDOR
D	8240-1506-U9501-U0950-37201-1	Pasajes terrestres nacionales G. Corriente	$0.00	$0.00	$1,225.50	$1,225.50	$0.00	$0.00
D	8240-1506-U9501-U0950-37501-1	Viáticos nacionales G. Corriente	$0.00	$0.00	$116,096.00	$116,096.00	$0.00	$0.00
D	8240-1506-U9501-U0950-39207-1	Otros derechos G. Corriente	$0.00	$0.00	$1,106.00	$1,106.00	$0.00	$0.00
D	8240-1506-U9501-U0950-51501-2	Bienes informáticos G. Capital	$0.00	$0.00	$18,964.63	$18,964.63	$0.00	$0.00
D	8240-1506-U9501-U0950-51901-2	Equipo de administración G. Capital	$0.00	$0.00	$8,352.00	$8,352.00	$0.00	$0.00
D	8240-1506-U9501-U0950-54303-2	Vehículos y equipo aéreos destinados a servicios públicos y la operación de programas públicos G. Capital	$0.00	$0.00	$104,168.00	$104,168.00	$0.00	$0.00
D	8240-1506-U9501-U0950-56501-2	Equipos y aparatos de comunicaciones y telecomunicaciones G. Capital	$0.00	$0.00	$12,400.00	$12,400.00	$0.00	$0.00
D	8240-1506-U9602-U0960-21101-1	Materiales y útiles de oficina G. Corriente	$0.00	$0.00	$187,346.00	$187,346.00	$0.00	$0.00
D	8240-1506-U9602-U0960-21201-1	Materiales y útiles de impresión y reproducción G. Corriente	$0.00	$0.00	$2,813.00	$2,813.00	$0.00	$0.00
D	8240-1506-U9602-U0960-21401-1	Materiales y útiles para el procesamiento en equipos y bienes informáticos G. Corriente	$0.00	$0.00	$74,645.01	$74,645.01	$0.00	$0.00
D	8240-1506-U9602-U0960-21601-1	Material de limpieza G. Corriente	$0.00	$0.00	$88,101.56	$88,101.56	$0.00	$0.00
D	8240-1506-U9602-U0960-22104-1	Productos alimenticios para el personal en las instalaciones de las dependencias y entidades G. Corriente	$0.00	$0.00	$101,794.75	$101,794.75	$0.00	$0.00
D	8240-1506-U9602-U0960-24101-1	Productos minerales no metálicos G. Corriente	$0.00	$0.00	$1,170.45	$1,170.45	$0.00	$0.00
D	8240-1506-U9602-U0960-24401-1	Madera y productos de madera G. Corriente	$0.00	$0.00	$9,923.00	$9,923.00	$0.00	$0.00
D	8240-1506-U9602-U0960-24601-1	Material eléctrico y electrónico G. Corriente	$0.00	$0.00	$57,608.50	$57,608.50	$0.00	$0.00
D	8240-1506-U9602-U0960-24701-1	Artículos metálicos para la construcción G. Corriente	$0.00	$0.00	$30,843.24	$30,843.24	$0.00	$0.00
D	8240-1506-U9602-U0960-24801-1	Materiales complementarios G. Corriente	$0.00	$0.00	$3,543.13	$3,543.13	$0.00	$0.00
D	8240-1506-U9602-U0960-24902-1	Material para agua potable G. Corriente	$0.00	$0.00	$778.00	$778.00	$0.00	$0.00
D	8240-1506-U9602-U0960-24903-1	Material para alcantarillado sanitario G. Corriente	$0.00	$0.00	$6,917.18	$6,917.18	$0.00	$0.00
D	8240-1506-U9602-U0960-26103-1	Combustibles, lubricantes y aditivos para vehículos terrestres, aéreos, marítimos, lacustres y fluviales destinados a servicios administrativos G. Corriente	$0.00	$0.00	$86,403.26	$86,403.26	$0.00	$0.00
D	8240-1506-U9602-U0960-26104-1	Combustibles, lubricantes y aditivos para vehículos terrestres, aéreos, marítimos, lacustres y fluviales asignados a funcionarios públicos G. Corriente	$0.00	$0.00	$142,810.38	$142,810.38	$0.00	$0.00
D	8240-1506-U9602-U0960-27101-1	Vestuario y uniformes G. Corriente	$0.00	$0.00	$14,025.82	$14,025.82	$0.00	$0.00

			SALDO ANTERIOR		MOVIMIENTOS		SALDO ACTUAL	
Nat.	Cuenta	Nombre de la cuenta	DEUDOR	ACREEDOR	DEUDOR	ACREEDOR	DEUDOR	ACREEDOR
D	8240-1506-U9602-U0960-27201-1	Prendas de protección personal G. Corriente	$0.00	$0.00	$290.00	$290.00	$0.00	$0.00
D	8240-1506-U9602-U0960-27202-1	Materiales preventivos y de señalamientos G. Corriente	$0.00	$0.00	$484.00	$484.00	$0.00	$0.00
D	8240-1506-U9602-U0960-28301-1	Prendas de protección para seguridad pública G. Corriente	$0.00	$0.00	$550.01	$550.01	$0.00	$0.00
D	8240-1506-U9602-U0960-29101-1	Herramientas menores G. Corriente	$0.00	$0.00	$10,611.00	$10,611.00	$0.00	$0.00
D	8240-1506-U9602-U0960-29201-1	Refacciones y accesorios menores de edificios G. Corriente	$0.00	$0.00	$5,063.64	$5,063.64	$0.00	$0.00
D	8240-1506-U9602-U0960-29401-1	Refacciones y accesorios para equipo de cómputo G. Corriente	$0.00	$0.00	$12,397.99	$12,397.99	$0.00	$0.00
D	8240-1506-U9602-U0960-29601-1	Refacciones y accesorios menores de equipo de transporte G. Corriente	$0.00	$0.00	$52,668.66	$52,668.66	$0.00	$0.00
D	8240-1506-U9602-U0960-31101-1	Servicio de energía eléctrica en edificaciones oficiales G. Corriente	$0.00	$0.00	$17,291.00	$17,291.00	$0.00	$0.00
D	8240-1506-U9602-U0960-31301-1	Servicio de agua G. Corriente	$0.00	$0.00	$388.27	$388.27	$0.00	$0.00
D	8240-1506-U9602-U0960-31801-1	Servicio postal G. Corriente	$0.00	$0.00	$898.97	$898.97	$0.00	$0.00
D	8240-1506-U9602-U0960-32701-1	Patentes, regalías y otros G. Corriente	$0.00	$0.00	$1,820.00	$1,820.00	$0.00	$0.00
D	8240-1506-U9602-U0960-32901-1	Otros arrendamientos G. Corriente	$0.00	$0.00	$2,992.80	$2,992.80	$0.00	$0.00
D	8240-1506-U9602-U0960-33602-1	Otros servicios comerciales G. Corriente	$0.00	$0.00	$2,784.00	$2,784.00	$0.00	$0.00
D	8240-1506-U9602-U0960-33603-1	Impresión de documentos oficiales para la prestación de servicios públicos, identificación y formatos oficiales G. Corriente	$0.00	$0.00	$4,800.00	$4,800.00	$0.00	$0.00
D	8240-1506-U9602-U0960-33604-1	Impresión y elaboración de material informativo derivado de la operación y administración de los entes públicos G. Corriente	$0.00	$0.00	$7,567.07	$7,567.07	$0.00	$0.00
D	8240-1506-U9602-U0960-33801-1	Servicios de vigilancia G. Corriente	$0.00	$0.00	$234,270.72	$234,270.72	$0.00	$0.00
D	8240-1506-U9602-U0960-34501-1	Seguros de bienes patrimoniales G. Corriente	$0.00	$0.00	$218,929.95	$218,929.95	$0.00	$0.00
D	8240-1506-U9602-U0960-35101-1	Mantenimiento y conservación de inmuebles para la prestación de servicios administrativos G. Corriente	$0.00	$0.00	$209,777.69	$209,777.69	$0.00	$0.00
D	8240-1506-U9602-U0960-35102-1	Mantenimiento y conservación de inmuebles para la prestación de servicios públicos G. Corriente	$0.00	$0.00	$14,500.00	$14,500.00	$0.00	$0.00
D	8240-1506-U9602-U0960-35301-1	Instalación, Reparación y Mantenimiento de Equipo de Cómputo y Tecnología de la Información G. Corriente	$0.00	$0.00	$1,250.00	$1,250.00	$0.00	$0.00
D	8240-1506-U9602-U0960-35501-1	Reparación, mantenimiento y conservación de equipo de transporte G. Corriente	$0.00	$0.00	$85,226.74	$85,226.74	$0.00	$0.00
D	8240-1506-U9602-U0960-35701-1	Instalación, reparación, mantenimiento y conservación de maquinaria y equipo de uso administrativo G. Corriente	$0.00	$0.00	$620.00	$620.00	$0.00	$0.00
D	8240-1506-U9602-U0960-35702-1	Mantenimiento y conservación de plantas e instalaciones productivas G. Corriente	$0.00	$0.00	$4,060.00	$4,060.00	$0.00	$0.00

			SALDO ANTERIOR		MOVIMIENTOS		SALDO ACTUAL	
Nat.	Cuenta	Nombre de la cuenta	DEUDOR	ACREEDOR	DEUDOR	ACREEDOR	DEUDOR	ACREEDOR
D	8240-1506-U9602-U0960-35801-1	Servicios de limpieza y Manejo de desechos. G. Corriente	$0.00	$0.00	$20,073.39	$20,073.39	$0.00	$0.00
D	8240-1506-U9602-U0960-35901-1	Servicios de jardinería y fumigación G. Corriente	$0.00	$0.00	$11,020.00	$11,020.00	$0.00	$0.00
D	8240-1506-U9602-U0960-37501-1	Viáticos nacionales G. Corriente	$0.00	$0.00	$12,228.22	$12,228.22	$0.00	$0.00
D	8240-1506-U9602-U0960-38201-1	Gastos de orden social G. Corriente	$0.00	$0.00	$2,824.00	$2,824.00	$0.00	$0.00
D	8240-1506-U9602-U0960-38301-1	Congresos y convenciones G. Corriente	$0.00	$0.00	$67,445.37	$67,445.37	$0.00	$0.00
D	8240-1506-U9602-U0960-39207-1	Otros derechos G. Corriente	$0.00	$0.00	$106,573.11	$106,573.11	$0.00	$0.00
D	8240-1506-U9602-U0960-51101-2	Mobiliario G. Capital	$0.00	$0.00	$42,203.12	$42,203.12	$0.00	$0.00
D	8240-1506-U9602-U0960-51501-2	Bienes informáticos G. Capital	$0.00	$0.00	$11,938.63	$11,938.63	$0.00	$0.00
D	8240-1506-U9602-U0960-51901-2	Equipo de administración G. Capital	$0.00	$0.00	$37,882.80	$37,882.80	$0.00	$0.00
D	8240-1506-U9602-U0960-56201-2	Maquinaria y equipo industrial G. Capital	$0.00	$0.00	$3,958.50	$3,958.50	$0.00	$0.00
D	8240-1506-U9602-U0960-56701-2	Herramientas y maquinas herramienta G. Capital	$0.00	$0.00	$48,836.00	$48,836.00	$0.00	$0.00
D	8240-1507-U9412-U0940-26103-1	Combustibles, lubricantes y aditivos para vehículos terrestres, aéreos, marítimos, lacustres y fluviales destinados a servicios administrativos G. Corriente	$0.00	$0.00	$120,000.00	$120,000.00	$0.00	$0.00
D	8240-1507-U9412-U0940-27201-1	Prendas de protección personal G. Corriente	$0.00	$0.00	$209,999.90	$209,999.90	$0.00	$0.00
D	8240-1507-U9412-U0940-29101-1	Herramientas menores G. Corriente	$0.00	$0.00	$96,000.00	$96,000.00	$0.00	$0.00
D	8240-1507-U9412-U0940-42103-1	Transferencias otorgadas a entidades paraestatales para servicios generales G. Corriente	$0.00	$0.00	$84,000.00	$84,000.00	$0.00	$0.00
D	8240-1507-U9412-U0940-42104-1	Transferencias otorgadas a entidades paraestatales para subsidios y otras ayudas G. Corriente	$0.00	$0.00	$1,386,000.00	$1,386,000.00	$0.00	$0.00
D	8240-1705-U9309-U0930-26103-1	Combustibles, lubricantes y aditivos para vehículos terrestres, aéreos, marítimos, lacustres y fluviales destinados a servicios administrativos G. Corriente	$0.00	$0.00	$3,500.00	$3,500.00	$0.00	$0.00
D	8240-1705-U9309-U0930-35701-1	Instalación, reparación, mantenimiento y conservación de maquinaria y equipo de uso administrativo G. Corriente	$0.00	$0.00	$2,500.00	$2,500.00	$0.00	$0.00
D	8240-1705-U9309-U0930-56101-2	Maquinaria y equipo agropecuario G. Capital	$0.00	$0.00	$7,500.00	$7,500.00	$0.00	$0.00
D	8240-1705-U9310-U0930-23101-1	Productos alimenticios, agropecuarios y forestales adquiridos como materia prima G. Corriente	$0.00	$0.00	$100,000.00	$100,000.00	$0.00	$0.00
D	8240-1705-U9310-U0930-24601-1	Material eléctrico y electrónico G. Corriente	$0.00	$0.00	$1,282.96	$1,282.96	$0.00	$0.00
D	8240-1705-U9310-U0930-26103-1	Combustibles, lubricantes y aditivos para vehículos terrestres, aéreos, marítimos, lacustres y fluviales destinados a servicios administrativos G. Corriente	$0.00	$0.00	$57,170.72	$57,170.72	$0.00	$0.00

COMISION FORESTAL DEL ESTADO
ESTADO DE MICHOACAN
Balanza de Comprobación del 01/ene./2023 al 30/sep./2023
Cuentas con saldos y movimientos acumulado. (De la cuenta: 1000 a la 9999)

			SALDO ANTERIOR		MOVIMIENTOS		SALDO ACTUAL	
Nat.	Cuenta	Nombre de la cuenta	DEUDOR	ACREEDOR	DEUDOR	ACREEDOR	DEUDOR	ACREEDOR
D	8240-1705-U9310-U0930-29401-1	Refacciones y accesorios para equipo de cómputo G. Corriente	$0.00	$0.00	$570.72	$570.72	$0.00	$0.00
D	8240-1705-U9310-U0930-32302-1	Arrendamiento de mobiliario G. Corriente	$0.00	$0.00	$65,685.00	$65,685.00	$0.00	$0.00
D	8240-1705-U9310-U0930-33304-1	Otros servicios profesionales científicos y técnicos G. Corriente	$0.00	$0.00	$158,679.30	$158,679.30	$0.00	$0.00
D	8240-1705-U9310-U0930-33604-1	Impresión y elaboración de material informativo derivado de la operación y administración de los entes públicos G. Corriente	$0.00	$0.00	$9,048.00	$9,048.00	$0.00	$0.00
D	8240-1705-U9310-U0930-34501-1	Seguros de bienes patrimoniales G. Corriente	$0.00	$0.00	$11,428.09	$11,428.09	$0.00	$0.00
D	8240-1705-U9310-U0930-35501-1	Reparación, mantenimiento y conservación de equipo de transporte G. Corriente	$0.00	$0.00	$100,397.71	$100,397.71	$0.00	$0.00
D	8240-1705-U9310-U0930-36101-1	Difusión de mensajes sobre programas y actividades gubernamentales G. Corriente	$0.00	$0.00	$928.00	$928.00	$0.00	$0.00
D	8240-1705-U9310-U0930-37201-1	Pasajes terrestres nacionales G. Corriente	$0.00	$0.00	$440.00	$440.00	$0.00	$0.00
D	8240-1705-U9310-U0930-37501-1	Viáticos nacionales G. Corriente	$0.00	$0.00	$67,301.86	$67,301.86	$0.00	$0.00
D	8240-1705-U9310-U0930-39207-1	Otros derechos G. Corriente	$0.00	$0.00	$7,395.00	$7,395.00	$0.00	$0.00
D	8240-1705-U9310-U0930-42104-1	Transferencias otorgadas a entidades paraestatales para subsidios y otras ayudas G. Corriente	$0.00	$0.00	$3,485,100.00	$3,485,100.00	$0.00	$0.00
D	8240-1705-U9310-U0930-54103-2	Vehículos y equipos terrestres destinados a servicios públicos y la operación de programas públicos G. Capital	$0.00	$0.00	$1,513,650.66	$1,513,650.66	$0.00	$0.00
D	8240-1705-U9310-U0930-56101-2	Maquinaria y equipo agropecuario G. Capital	$0.00	$0.00	$9,193.00	$9,193.00	$0.00	$0.00
D	8240-1705-U9311-U0930-21101-1	Materiales y útiles de oficina G. Corriente	$0.00	$0.00	$230.00	$230.00	$0.00	$0.00
D	8240-1705-U9311-U0930-22103-1	Productos alimenticios para el personal que realiza labores en campo o de supervisión G. Corriente	$0.00	$0.00	$4,948.00	$4,948.00	$0.00	$0.00
D	8240-1705-U9311-U0930-26103-1	Combustibles, lubricantes y aditivos para vehículos terrestres, aéreos, marítimos, lacustres y fluviales destinados a servicios administrativos G. Corriente	$0.00	$0.00	$8,300.00	$8,300.00	$0.00	$0.00
D	8240-1705-U9311-U0930-27101-1	Vestuario y uniformes G. Corriente	$0.00	$0.00	$49,938.00	$49,938.00	$0.00	$0.00
D	8240-1705-U9311-U0930-29101-1	Herramientas menores G. Corriente	$0.00	$0.00	$290.00	$290.00	$0.00	$0.00
D	8240-1705-U9311-U0930-37501-1	Viáticos nacionales G. Corriente	$0.00	$0.00	$1,045.53	$1,045.53	$0.00	$0.00
D	8240-1705-U9311-U0930-42104-1	Transferencias otorgadas a entidades paraestatales para subsidios y otras ayudas G. Corriente	$0.00	$0.00	$73,750.00	$73,750.00	$0.00	$0.00
D	8240-1706-U9308-U0930-54103-2	Vehículos y equipos terrestres destinados a servicios públicos y la operación de programas públicos G. Capital	$0.00	$0.00	$715,768.00	$715,768.00	$0.00	$0.00
D	8250	PRESUPUESTO DE EGRESOS DEVENGADO	$0.00	$0.00	$115,940,396.90	$115,940,396.90	$0.00	$0.00
D	8250-1101-U9102-U0910-39801-1	Impuesto sobre nóminas y similares G. Corriente	$0.00	$0.00	$2,261,795.59	$2,261,795.59	$0.00	$0.00

COMISION FORESTAL DEL ESTADO
ESTADO DE MICHOACAN
Balanza de Comprobación del 01/ene./2023 al 30/sep./2023
Cuentas con saldos y movimientos acumulado. (De la cuenta: 1000 a la 9999)

Usr: SUPERVISOR
Rep: rptBalanzaComprobacion

Fecha y hora de Impresión 01/nov./2023 10:38 a. m.

			SALDO ANTERIOR		MOVIMIENTOS		SALDO ACTUAL	
Nat.	Cuenta	Nombre de la cuenta	DEUDOR	ACREEDOR	DEUDOR	ACREEDOR	DEUDOR	ACREEDOR
D	8250-1101-U9103-U0910-22104-1	Productos alimenticios para el personal en las instalaciones de las dependencias y entidades G. Corriente	$0.00	$0.00	$1,464.00	$1,464.00	$0.00	$0.00
D	8250-1101-U9103-U0910-24701-1	Artículos metálicos para la construcción G. Corriente	$0.00	$0.00	$44,919.84	$44,919.84	$0.00	$0.00
D	8250-1101-U9103-U0910-25501-1	Materiales, accesorios y suministros de laboratorio G. Corriente	$0.00	$0.00	$799.00	$799.00	$0.00	$0.00
D	8250-1101-U9103-U0910-26103-1	Combustibles, lubricantes y aditivos para vehículos terrestres, aéreos, marítimos, lacustres y fluviales destinados a servicios administrativos G. Corriente	$0.00	$0.00	$15,073.68	$15,073.68	$0.00	$0.00
D	8250-1101-U9103-U0910-29601-1	Refacciones y accesorios menores de equipo de transporte G. Corriente	$0.00	$0.00	$4,316.51	$4,316.51	$0.00	$0.00
D	8250-1101-U9103-U0910-34501-1	Seguros de bienes patrimoniales G. Corriente	$0.00	$0.00	$29,463.39	$29,463.39	$0.00	$0.00
D	8250-1101-U9103-U0910-35501-1	Reparación, mantenimiento y conservación de equipo de transporte G. Corriente	$0.00	$0.00	$16,464.68	$16,464.68	$0.00	$0.00
D	8250-1101-U9103-U0910-37201-1	Pasajes terrestres nacionales G. Corriente	$0.00	$0.00	$2,775.00	$2,775.00	$0.00	$0.00
D	8250-1101-U9103-U0910-37501-1	Viáticos nacionales G. Corriente	$0.00	$0.00	$16,834.47	$16,834.47	$0.00	$0.00
D	8250-1101-U9103-U0910-38301-1	Congresos y convenciones G. Corriente	$0.00	$0.00	$8,750.00	$8,750.00	$0.00	$0.00
D	8250-1101-U9103-U0910-39207-1	Otros derechos G. Corriente	$0.00	$0.00	$4,510.00	$4,510.00	$0.00	$0.00
D	8250-1101-U9103-U0910-51501-2	Bienes informáticos G. Capital	$0.00	$0.00	$5,900.00	$5,900.00	$0.00	$0.00
D	8250-1101-U9103-U0910-51901-2	Equipo de administración G. Capital	$0.00	$0.00	$7,146.76	$7,146.76	$0.00	$0.00
D	8250-1101-U9209-U0920-21101-1	Materiales y útiles de oficina G. Corriente	$0.00	$0.00	$10,635.23	$10,635.23	$0.00	$0.00
D	8250-1101-U9209-U0920-21201-1	Materiales y útiles de impresión y reproducción G. Corriente	$0.00	$0.00	$468.64	$468.64	$0.00	$0.00
D	8250-1101-U9209-U0920-22104-1	Productos alimenticios para el personal en las instalaciones de las dependencias y entidades G. Corriente	$0.00	$0.00	$4,639.00	$4,639.00	$0.00	$0.00
D	8250-1101-U9209-U0920-22301-1	Utensilios para el servicio de alimentación G. Corriente	$0.00	$0.00	$668.60	$668.60	$0.00	$0.00
D	8250-1101-U9209-U0920-27101-1	Vestuario y uniformes G. Corriente	$0.00	$0.00	$40,298.40	$40,298.40	$0.00	$0.00
D	8250-1101-U9209-U0920-34501-1	Seguros de bienes patrimoniales G. Corriente	$0.00	$0.00	$11,428.09	$11,428.09	$0.00	$0.00
D	8250-1101-U9209-U0920-35301-1	Instalación, Reparación y Mantenimiento de Equipo de Cómputo y Tecnología de la Información G. Corriente	$0.00	$0.00	$1,380.00	$1,380.00	$0.00	$0.00
D	8250-1101-U9209-U0920-38301-1	Congresos y convenciones G. Corriente	$0.00	$0.00	$40,637.20	$40,637.20	$0.00	$0.00
D	8250-1101-U9301-U0930-22104-1	Productos alimenticios para el personal en las instalaciones de las dependencias y entidades G. Corriente	$0.00	$0.00	$4,141.00	$4,141.00	$0.00	$0.00

COMISION FORESTAL DEL ESTADO
ESTADO DE MICHOACAN
Balanza de Comprobación del 01/ene./2023 al 30/sep./2023
Cuentas con saldos y movimientos acumulado. (De la cuenta: 1000 a la 9999)

			SALDO ANTERIOR		MOVIMIENTOS		SALDO ACTUAL	
Nat.	Cuenta	Nombre de la cuenta	DEUDOR	ACREEDOR	DEUDOR	ACREEDOR	DEUDOR	ACREEDOR
D	8250-1101-U9301-U0930-24601-1	Material eléctrico y electrónico G. Corriente	$0.00	$0.00	$10,998.02	$10,998.02	$0.00	$0.00
D	8250-1101-U9301-U0930-24701-1	Artículos metálicos para la construcción G. Corriente	$0.00	$0.00	$26,323.88	$26,323.88	$0.00	$0.00
D	8250-1101-U9301-U0930-26103-1	Combustibles, lubricantes y aditivos para vehículos terrestres, aéreos, marítimos, lacustres y fluviales destinados a servicios administrativos G. Corriente	$0.00	$0.00	$103,602.50	$103,602.50	$0.00	$0.00
D	8250-1101-U9301-U0930-29601-1	Refacciones y accesorios menores de equipo de transporte G. Corriente	$0.00	$0.00	$400.00	$400.00	$0.00	$0.00
D	8250-1101-U9301-U0930-31101-1	Servicio de energía eléctrica en edificaciones oficiales G. Corriente	$0.00	$0.00	$5,617.00	$5,617.00	$0.00	$0.00
D	8250-1101-U9301-U0930-35501-1	Reparación, mantenimiento y conservación de equipo de transporte G. Corriente	$0.00	$0.00	$23,812.00	$23,812.00	$0.00	$0.00
D	8250-1101-U9301-U0930-37501-1	Viáticos nacionales G. Corriente	$0.00	$0.00	$41,375.51	$41,375.51	$0.00	$0.00
D	8250-1101-U9301-U0930-39207-1	Otros derechos G. Corriente	$0.00	$0.00	$11,792.00	$11,792.00	$0.00	$0.00
D	8250-1101-U9301-U0930-42104-1	Transferencias otorgadas a entidades paraestatales para subsidios y otras ayudas G. Corriente	$0.00	$0.00	$946,868.00	$946,868.00	$0.00	$0.00
D	8250-1101-U9301-U0930-51901-2	Equipo de administración G. Capital	$0.00	$0.00	$12,876.00	$12,876.00	$0.00	$0.00
D	8250-1101-U9301-U0930-56601-2	Maquinaria, equipo eléctrico y electrónico G. Capital	$0.00	$0.00	$6,612.00	$6,612.00	$0.00	$0.00
D	8250-1101-U9401-U0940-26103-1	Combustibles, lubricantes y aditivos para vehículos terrestres, aéreos, marítimos, lacustres y fluviales destinados a servicios administrativos G. Corriente	$0.00	$0.00	$225,650.00	$225,650.00	$0.00	$0.00
D	8250-1101-U9401-U0940-42104-1	Transferencias otorgadas a entidades paraestatales para subsidios y otras ayudas G. Corriente	$0.00	$0.00	$2,250,675.00	$2,250,675.00	$0.00	$0.00
D	8250-1101-U9501-U0950-42104-1	Transferencias otorgadas a entidades paraestatales para subsidios y otras ayudas G. Corriente	$0.00	$0.00	$157,500.00	$157,500.00	$0.00	$0.00
D	8250-1101-U9504-U0950-39501-1	Penas, multas, accesorios y actualizaciones G. Corriente	$0.00	$0.00	$7,273,406.00	$7,273,406.00	$0.00	$0.00
D	8250-1410-U9611-U0960-31101-1	Servicio de energía eléctrica en edificaciones oficiales G. Corriente	$0.00	$0.00	$132,922.00	$132,922.00	$0.00	$0.00
D	8250-1410-U9611-U0960-31301-1	Servicio de agua G. Corriente	$0.00	$0.00	$113,459.74	$113,459.74	$0.00	$0.00
D	8250-1411-U9611-U0960-31101-1	Servicio de energía eléctrica en edificaciones oficiales G. Corriente	$0.00	$0.00	$40,366.00	$40,366.00	$0.00	$0.00
D	8250-1411-U9611-U0960-31301-1	Servicio de agua G. Corriente	$0.00	$0.00	$18,991.11	$18,991.11	$0.00	$0.00
D	8250-1411-U9611-U0960-31401-1	SERVICIO TELEFÓNICO CONVENCIONAL. G. Corriente	$0.00	$0.00	$111,638.10	$111,638.10	$0.00	$0.00
D	8250-1411-U9611-U0960-32201-1	Arrendamiento de edificios y locales G. Corriente	$0.00	$0.00	$79,833.00	$79,833.00	$0.00	$0.00
D	8250-1411-U9611-U0960-32303-1	Arrendamiento de fotocopiadoras G. Corriente	$0.00	$0.00	$79,355.36	$79,355.36	$0.00	$0.00

COMISION FORESTAL DEL ESTADO
ESTADO DE MICHOACAN
Balanza de Comprobación del 01/ene./2023 al 30/sep./2023
Cuentas con saldos y movimientos acumulado. (De la cuenta: 1000 a la 9999)

Usr: SUPERVISOR
Rep: rptBalanzaComprobacion

Fecha y hora de Impresión | 01/nov./2023 10:38 a. m.

			SALDO ANTERIOR		MOVIMIENTOS		SALDO ACTUAL	
Nat.	Cuenta	Nombre de la cuenta	DEUDOR	ACREEDOR	DEUDOR	ACREEDOR	DEUDOR	ACREEDOR
D	8250-1411-U9611-U0960-32701-1	Patentes, regalías y otros G. Corriente	$0.00	$0.00	$6,300.00	$6,300.00	$0.00	$0.00
D	8250-1411-U9611-U0960-35801-1	Servicios de limpieza y Manejo de desechos. G. Corriente	$0.00	$0.00	$11,600.00	$11,600.00	$0.00	$0.00
D	8250-1506-U9102-U0910-11301-1	Sueldos base G. Corriente	$0.00	$0.00	$32,385,467.85	$32,385,467.85	$0.00	$0.00
D	8250-1506-U9102-U0910-12201-1	Sueldos base al personal eventual G. Corriente	$0.00	$0.00	$13,014,462.29	$13,014,462.29	$0.00	$0.00
D	8250-1506-U9102-U0910-13201-1	Prima vacacional G. Corriente	$0.00	$0.00	$88,000.83	$88,000.83	$0.00	$0.00
D	8250-1506-U9102-U0910-13417-1	Bono sindical G. Corriente	$0.00	$0.00	$17,563,153.08	$17,563,153.08	$0.00	$0.00
D	8250-1506-U9102-U0910-14103-1	Aportaciones al IMSS G. Corriente	$0.00	$0.00	$8,934,667.23	$8,934,667.23	$0.00	$0.00
D	8250-1506-U9103-U0910-21101-1	Materiales y útiles de oficina G. Corriente	$0.00	$0.00	$103.01	$103.01	$0.00	$0.00
D	8250-1506-U9103-U0910-21601-1	Material de limpieza G. Corriente	$0.00	$0.00	$271.00	$271.00	$0.00	$0.00
D	8250-1506-U9103-U0910-22104-1	Productos alimenticios para el personal en las instalaciones de las dependencias y entidades G. Corriente	$0.00	$0.00	$16,257.07	$16,257.07	$0.00	$0.00
D	8250-1506-U9103-U0910-23101-1	Productos alimenticios, agropecuarios y forestales adquiridos como materia prima G. Corriente	$0.00	$0.00	$18,250.00	$18,250.00	$0.00	$0.00
D	8250-1506-U9103-U0910-24801-1	Materiales complementarios G. Corriente	$0.00	$0.00	$301.50	$301.50	$0.00	$0.00
D	8250-1506-U9103-U0910-24901-1	Otros materiales y artículos de construcción y reparación G. Corriente	$0.00	$0.00	$6,629.18	$6,629.18	$0.00	$0.00
D	8250-1506-U9103-U0910-25301-1	Medicinas y productos farmacéuticos G. Corriente	$0.00	$0.00	$267.45	$267.45	$0.00	$0.00
D	8250-1506-U9103-U0910-26103-1	Combustibles, lubricantes y aditivos para vehículos terrestres, aéreos, marítimos, lacustres y fluviales destinados a servicios administrativos G. Corriente	$0.00	$0.00	$32,336.77	$32,336.77	$0.00	$0.00
D	8250-1506-U9103-U0910-29401-1	Refacciones y accesorios para equipo de cómputo G. Corriente	$0.00	$0.00	$1,405.00	$1,405.00	$0.00	$0.00
D	8250-1506-U9103-U0910-29601-1	Refacciones y accesorios menores de equipo de transporte G. Corriente	$0.00	$0.00	$10,804.00	$10,804.00	$0.00	$0.00
D	8250-1506-U9103-U0910-31602-1	Servicios de telecomunicaciones G. Corriente	$0.00	$0.00	$2,295.63	$2,295.63	$0.00	$0.00
D	8250-1506-U9103-U0910-33603-1	Impresión de documentos oficiales para la prestación de servicios públicos, identificación y formatos oficiales G. Corriente	$0.00	$0.00	$11,136.00	$11,136.00	$0.00	$0.00
D	8250-1506-U9103-U0910-35501-1	Reparación, mantenimiento y conservación de equipo de transporte G. Corriente	$0.00	$0.00	$48,121.80	$48,121.80	$0.00	$0.00
D	8250-1506-U9103-U0910-35703-1	Instalación, reparación, mantenimiento y conservación de maquinaria y equipo para la prestación de servicios públicos G. Corriente	$0.00	$0.00	$1,298.00	$1,298.00	$0.00	$0.00
D	8250-1506-U9103-U0910-37201-1	Pasajes terrestres nacionales G. Corriente	$0.00	$0.00	$892.60	$892.60	$0.00	$0.00

COMISION FORESTAL DEL ESTADO
ESTADO DE MICHOACAN
Balanza de Comprobación del 01/ene./2023 al 30/sep./2023
Cuentas con saldos y movimientos acumulado. (De la cuenta: 1000 a la 9999)

Usr: SUPERVISOR
Rep: rptBalanzaComprobacion

Fecha y hora de Impresión | 01/nov./2023 10:38 a. m.

			SALDO ANTERIOR		MOVIMIENTOS		SALDO ACTUAL	
Nat.	Cuenta	Nombre de la cuenta	DEUDOR	ACREEDOR	DEUDOR	ACREEDOR	DEUDOR	ACREEDOR
D	8250-1506-U9103-U0910-37501-1	Viáticos nacionales G. Corriente	$0.00	$0.00	$52,216.78	$52,216.78	$0.00	$0.00
D	8250-1506-U9103-U0910-38201-1	Gastos de orden social G. Corriente	$0.00	$0.00	$3,466.90	$3,466.90	$0.00	$0.00
D	8250-1506-U9103-U0910-38301-1	Congresos y convenciones G. Corriente	$0.00	$0.00	$15,468.40	$15,468.40	$0.00	$0.00
D	8250-1506-U9103-U0910-39207-1	Otros derechos G. Corriente	$0.00	$0.00	$15,047.00	$15,047.00	$0.00	$0.00
D	8250-1506-U9209-U0920-21101-1	Materiales y útiles de oficina G. Corriente	$0.00	$0.00	$14,125.74	$14,125.74	$0.00	$0.00
D	8250-1506-U9209-U0920-21201-1	Materiales y útiles de impresión y reproducción G. Corriente	$0.00	$0.00	$2,902.32	$2,902.32	$0.00	$0.00
D	8250-1506-U9209-U0920-22104-1	Productos alimenticios para el personal en las instalaciones de las dependencias y entidades G. Corriente	$0.00	$0.00	$7,017.00	$7,017.00	$0.00	$0.00
D	8250-1506-U9209-U0920-22301-1	Utensilios para el servicio de alimentación G. Corriente	$0.00	$0.00	$446.50	$446.50	$0.00	$0.00
D	8250-1506-U9209-U0920-26103-1	Combustibles, lubricantes y aditivos para vehículos terrestres, aéreos, marítimos, lacustres y fluviales destinados a servicios administrativos G. Corriente	$0.00	$0.00	$1,300.00	$1,300.00	$0.00	$0.00
D	8250-1506-U9209-U0920-29301-1	Refacciones y accesorios menores de mobiliario y equipo de administración, educacional y recreativo G. Corriente	$0.00	$0.00	$8,000.00	$8,000.00	$0.00	$0.00
D	8250-1506-U9209-U0920-29401-1	Refacciones y accesorios para equipo de cómputo G. Corriente	$0.00	$0.00	$2,605.00	$2,605.00	$0.00	$0.00
D	8250-1506-U9209-U0920-32302-1	Arrendamiento de mobiliario G. Corriente	$0.00	$0.00	$11,136.00	$11,136.00	$0.00	$0.00
D	8250-1506-U9209-U0920-33401-1	Servicios de capacitación a servidores públicos G. Corriente	$0.00	$0.00	$9,600.00	$9,600.00	$0.00	$0.00
D	8250-1506-U9209-U0920-35301-1	Instalación, Reparación y Mantenimiento de Equipo de Cómputo y Tecnología de la Información G. Corriente	$0.00	$0.00	$4,740.00	$4,740.00	$0.00	$0.00
D	8250-1506-U9209-U0920-35701-1	Instalación, reparación, mantenimiento y conservación de maquinaria y equipo de uso administrativo G. Corriente	$0.00	$0.00	$14,794.00	$14,794.00	$0.00	$0.00
D	8250-1506-U9209-U0920-37201-1	Pasajes terrestres nacionales G. Corriente	$0.00	$0.00	$8,114.50	$8,114.50	$0.00	$0.00
D	8250-1506-U9209-U0920-37501-1	Viáticos nacionales G. Corriente	$0.00	$0.00	$29,304.96	$29,304.96	$0.00	$0.00
D	8250-1506-U9209-U0920-42104-1	Transferencias otorgadas a entidades paraestatales para subsidios y otras ayudas G. Corriente	$0.00	$0.00	$899,815.00	$899,815.00	$0.00	$0.00
D	8250-1506-U9209-U0920-51501-2	Bienes informáticos G. Capital	$0.00	$0.00	$184,406.59	$184,406.59	$0.00	$0.00
D	8250-1506-U9209-U0920-51901-2	Equipo de administración G. Capital	$0.00	$0.00	$32,446.36	$32,446.36	$0.00	$0.00
D	8250-1506-U9209-U0920-54303-2	Vehículos y equipo aéreos destinados a servicios públicos y la operación de programas públicos G. Capital	$0.00	$0.00	$104,168.00	$104,168.00	$0.00	$0.00
D	8250-1506-U9301-U0930-22104-1	Productos alimenticios para el personal en las instalaciones de las dependencias y entidades G. Corriente	$0.00	$0.00	$31,939.00	$31,939.00	$0.00	$0.00

COMISION FORESTAL DEL ESTADO
ESTADO DE MICHOACAN
Balanza de Comprobación del 01/ene./2023 al 30/sep./2023
Cuentas con saldos y movimientos acumulado. (De la cuenta: 1000 a la 9999)

			SALDO ANTERIOR		MOVIMIENTOS		SALDO ACTUAL	
Nat.	Cuenta	Nombre de la cuenta	DEUDOR	ACREEDOR	DEUDOR	ACREEDOR	DEUDOR	ACREEDOR
D	8250-1506-U9301-U0930-23701-1	Productos de cuero, piel, plástico y hule adquiridos como materia prima G. Corriente	$0.00	$0.00	$8,398.00	$8,398.00	$0.00	$0.00
D	8250-1506-U9301-U0930-23901-1	Otros productos adquiridos como materia prima G. Corriente	$0.00	$0.00	$369,600.00	$369,600.00	$0.00	$0.00
D	8250-1506-U9301-U0930-24601-1	Material eléctrico y electrónico G. Corriente	$0.00	$0.00	$2,489.68	$2,489.68	$0.00	$0.00
D	8250-1506-U9301-U0930-24701-1	Artículos metálicos para la construcción G. Corriente	$0.00	$0.00	$1,842.00	$1,842.00	$0.00	$0.00
D	8250-1506-U9301-U0930-24801-1	Materiales complementarios G. Corriente	$0.00	$0.00	$43,607.00	$43,607.00	$0.00	$0.00
D	8250-1506-U9301-U0930-24901-1	Otros materiales y artículos de construcción y reparación G. Corriente	$0.00	$0.00	$8,069.80	$8,069.80	$0.00	$0.00
D	8250-1506-U9301-U0930-25601-1	Fibras sintéticas, hules, plásticos y derivados G. Corriente	$0.00	$0.00	$2,821.98	$2,821.98	$0.00	$0.00
D	8250-1506-U9301-U0930-26103-1	Combustibles, lubricantes y aditivos para vehículos terrestres, aéreos, marítimos, lacustres y fluviales destinados a servicios administrativos G. Corriente	$0.00	$0.00	$180,443.36	$180,443.36	$0.00	$0.00
D	8250-1506-U9301-U0930-26104-1	Combustibles, lubricantes y aditivos para vehículos terrestres, aéreos, marítimos, lacustres y fluviales asignados a funcionarios públicos G. Corriente	$0.00	$0.00	$143,350.00	$143,350.00	$0.00	$0.00
D	8250-1506-U9301-U0930-27201-1	Prendas de protección personal G. Corriente	$0.00	$0.00	$5,495.00	$5,495.00	$0.00	$0.00
D	8250-1506-U9301-U0930-29101-1	Herramientas menores G. Corriente	$0.00	$0.00	$204.08	$204.08	$0.00	$0.00
D	8250-1506-U9301-U0930-29201-1	Refacciones y accesorios menores de edificios G. Corriente	$0.00	$0.00	$96.47	$96.47	$0.00	$0.00
D	8250-1506-U9301-U0930-29601-1	Refacciones y accesorios menores de equipo de transporte G. Corriente	$0.00	$0.00	$5,749.91	$5,749.91	$0.00	$0.00
D	8250-1506-U9301-U0930-29801-1	Refacciones y accesorios menores de maquinaria y otros equipos G. Corriente	$0.00	$0.00	$10,142.00	$10,142.00	$0.00	$0.00
D	8250-1506-U9301-U0930-31101-1	Servicio de energía eléctrica en edificaciones oficiales G. Corriente	$0.00	$0.00	$204,601.00	$204,601.00	$0.00	$0.00
D	8250-1506-U9301-U0930-31301-1	Servicio de agua G. Corriente	$0.00	$0.00	$12,643.55	$12,643.55	$0.00	$0.00
D	8250-1506-U9301-U0930-31801-1	Servicio postal G. Corriente	$0.00	$0.00	$200.00	$200.00	$0.00	$0.00
D	8250-1506-U9301-U0930-32101-1	Arrendamiento de terrenos G. Corriente	$0.00	$0.00	$34,800.00	$34,800.00	$0.00	$0.00
D	8250-1506-U9301-U0930-34401-1	Seguro de responsabilidad patrimonial del ente público G. Corriente	$0.00	$0.00	$45,573.62	$45,573.62	$0.00	$0.00
D	8250-1506-U9301-U0930-35701-1	Instalación, reparación, mantenimiento y conservación de maquinaria y equipo de uso administrativo G. Corriente	$0.00	$0.00	$3,742.00	$3,742.00	$0.00	$0.00
D	8250-1506-U9301-U0930-37201-1	Pasajes terrestres nacionales G. Corriente	$0.00	$0.00	$2,992.00	$2,992.00	$0.00	$0.00
D	8250-1506-U9301-U0930-37501-1	Viáticos nacionales G. Corriente	$0.00	$0.00	$66,751.75	$66,751.75	$0.00	$0.00

			SALDO ANTERIOR		MOVIMIENTOS		SALDO ACTUAL	
Nat.	Cuenta	Nombre de la cuenta	DEUDOR	ACREEDOR	DEUDOR	ACREEDOR	DEUDOR	ACREEDOR
D	8250-1506-U9301-U0930-38301-1	Congresos y convenciones G. Corriente	$0.00	$0.00	$31,799.00	$31,799.00	$0.00	$0.00
D	8250-1506-U9301-U0930-39207-1	Otros derechos G. Corriente	$0.00	$0.00	$11,149.00	$11,149.00	$0.00	$0.00
D	8250-1506-U9301-U0930-51501-2	Bienes informáticos G. Capital	$0.00	$0.00	$10,286.00	$10,286.00	$0.00	$0.00
D	8250-1506-U9301-U0930-56201-2	Maquinaria y equipo industrial G. Capital	$0.00	$0.00	$8,352.00	$8,352.00	$0.00	$0.00
D	8250-1506-U9301-U0930-56701-2	Herramientas y maquinas herramienta G. Capital	$0.00	$0.00	$22,600.00	$22,600.00	$0.00	$0.00
D	8250-1506-U9302-U0930-54103-2	Vehículos y equipos terrestres destinados a servicios públicos y la operación de programas públicos G. Capital	$0.00	$0.00	$1,011,436.34	$1,011,436.34	$0.00	$0.00
D	8250-1506-U9303-U0930-23101-1	Productos alimenticios, agropecuarios y forestales adquiridos como materia prima G. Corriente	$0.00	$0.00	$1,581,044.01	$1,581,044.01	$0.00	$0.00
D	8250-1506-U9303-U0930-23701-1	Productos de cuero, piel, plástico y hule adquiridos como materia prima G. Corriente	$0.00	$0.00	$2,610,002.99	$2,610,002.99	$0.00	$0.00
D	8250-1506-U9303-U0930-23901-1	Otros productos adquiridos como materia prima G. Corriente	$0.00	$0.00	$8,000.00	$8,000.00	$0.00	$0.00
D	8250-1506-U9303-U0930-24801-1	Materiales complementarios G. Corriente	$0.00	$0.00	$152,418.20	$152,418.20	$0.00	$0.00
D	8250-1506-U9303-U0930-25201-1	Fertilizantes, pesticidas y otros agroquímicos G. Corriente	$0.00	$0.00	$457,816.47	$457,816.47	$0.00	$0.00
D	8250-1506-U9303-U0930-26103-1	Combustibles, lubricantes y aditivos para vehículos terrestres, aéreos, marítimos, lacustres y fluviales destinados a servicios administrativos G. Corriente	$0.00	$0.00	$39,175.68	$39,175.68	$0.00	$0.00
D	8250-1506-U9303-U0930-29101-1	Herramientas menores G. Corriente	$0.00	$0.00	$189,191.36	$189,191.36	$0.00	$0.00
D	8250-1506-U9303-U0930-37501-1	Viáticos nacionales G. Corriente	$0.00	$0.00	$22,429.00	$22,429.00	$0.00	$0.00
D	8250-1506-U9303-U0930-39207-1	Otros derechos G. Corriente	$0.00	$0.00	$4,146.00	$4,146.00	$0.00	$0.00
D	8250-1506-U9303-U0930-56101-2	Maquinaria y equipo agropecuario G. Capital	$0.00	$0.00	$80,728.00	$80,728.00	$0.00	$0.00
D	8250-1506-U9401-U0940-21101-1	Materiales y útiles de oficina G. Corriente	$0.00	$0.00	$2,118.10	$2,118.10	$0.00	$0.00
D	8250-1506-U9401-U0940-21201-1	Materiales y útiles de impresión y reproducción G. Corriente	$0.00	$0.00	$1,990.00	$1,990.00	$0.00	$0.00
D	8250-1506-U9401-U0940-21601-1	Material de limpieza G. Corriente	$0.00	$0.00	$3,396.50	$3,396.50	$0.00	$0.00
D	8250-1506-U9401-U0940-22103-1	Productos alimenticios para el personal que realiza labores en campo o de supervisión G. Corriente	$0.00	$0.00	$14,695.05	$14,695.05	$0.00	$0.00
D	8250-1506-U9401-U0940-22104-1	Productos alimenticios para el personal en las instalaciones de las dependencias y entidades G. Corriente	$0.00	$0.00	$15,174.10	$15,174.10	$0.00	$0.00
D	8250-1506-U9401-U0940-22301-1	Utensilios para el servicio de alimentación G. Corriente	$0.00	$0.00	$295.00	$295.00	$0.00	$0.00

			SALDO ANTERIOR		MOVIMIENTOS		SALDO ACTUAL	
Nat.	Cuenta	Nombre de la cuenta	DEUDOR	ACREEDOR	DEUDOR	ACREEDOR	DEUDOR	ACREEDOR
D	8250-1506-U9401-U0940-23501-1	Productos químicos farmacéuticos y de laboratorio adquiridos como materia prima G. Corriente	$0.00	$0.00	$7,076.00	$7,076.00	$0.00	$0.00
D	8250-1506-U9401-U0940-23701-1	Productos de cuero, piel, plástico y hule adquiridos como materia prima G. Corriente	$0.00	$0.00	$344.00	$344.00	$0.00	$0.00
D	8250-1506-U9401-U0940-24101-1	Productos minerales no metálicos G. Corriente	$0.00	$0.00	$2,842.00	$2,842.00	$0.00	$0.00
D	8250-1506-U9401-U0940-24201-1	Cemento y productos de concreto G. Corriente	$0.00	$0.00	$814.32	$814.32	$0.00	$0.00
D	8250-1506-U9401-U0940-24601-1	Material eléctrico y electrónico G. Corriente	$0.00	$0.00	$1,762.48	$1,762.48	$0.00	$0.00
D	8250-1506-U9401-U0940-24701-1	Artículos metálicos para la construcción G. Corriente	$0.00	$0.00	$1,197.12	$1,197.12	$0.00	$0.00
D	8250-1506-U9401-U0940-24901-1	Otros materiales y artículos de construcción y reparación G. Corriente	$0.00	$0.00	$636.20	$636.20	$0.00	$0.00
D	8250-1506-U9401-U0940-25201-1	Fertilizantes, pesticidas y otros agroquímicos G. Corriente	$0.00	$0.00	$20,416.00	$20,416.00	$0.00	$0.00
D	8250-1506-U9401-U0940-25301-1	Medicinas y productos farmacéuticos G. Corriente	$0.00	$0.00	$620,518.85	$620,518.85	$0.00	$0.00
D	8250-1506-U9401-U0940-25401-1	Materiales, accesorios y suministros médicos G. Corriente	$0.00	$0.00	$43,187.64	$43,187.64	$0.00	$0.00
D	8250-1506-U9401-U0940-25501-1	Materiales, accesorios y suministros de laboratorio G. Corriente	$0.00	$0.00	$1,160.00	$1,160.00	$0.00	$0.00
D	8250-1506-U9401-U0940-25601-1	Fibras sintéticas, hules, plásticos y derivados G. Corriente	$0.00	$0.00	$1,134.60	$1,134.60	$0.00	$0.00
D	8250-1506-U9401-U0940-26103-1	Combustibles, lubricantes y aditivos para vehículos terrestres, aéreos, marítimos, lacustres y fluviales destinados a servicios administrativos G. Corriente	$0.00	$0.00	$1,483,922.14	$1,483,922.14	$0.00	$0.00
D	8250-1506-U9401-U0940-27101-1	Vestuario y uniformes G. Corriente	$0.00	$0.00	$7,238.40	$7,238.40	$0.00	$0.00
D	8250-1506-U9401-U0940-29101-1	Herramientas menores G. Corriente	$0.00	$0.00	$487.20	$487.20	$0.00	$0.00
D	8250-1506-U9401-U0940-29201-1	Refacciones y accesorios menores de edificios G. Corriente	$0.00	$0.00	$812.00	$812.00	$0.00	$0.00
D	8250-1506-U9401-U0940-29601-1	Refacciones y accesorios menores de equipo de transporte G. Corriente	$0.00	$0.00	$6,589.83	$6,589.83	$0.00	$0.00
D	8250-1506-U9401-U0940-29901-1	Refacciones y accesorios menores para otros bienes muebles G. Corriente	$0.00	$0.00	$48,981.00	$48,981.00	$0.00	$0.00
D	8250-1506-U9401-U0940-32302-1	Arrendamiento de mobiliario G. Corriente	$0.00	$0.00	$59,132.00	$59,132.00	$0.00	$0.00
D	8250-1506-U9401-U0940-33601-1	Servicios relacionados con traducciones G. Corriente	$0.00	$0.00	$1,160.00	$1,160.00	$0.00	$0.00
D	8250-1506-U9401-U0940-33603-1	Impresión de documentos oficiales para la prestación de servicios públicos, identificación y formatos oficiales G. Corriente	$0.00	$0.00	$8,259.20	$8,259.20	$0.00	$0.00
D	8250-1506-U9401-U0940-33604-1	Impresión y elaboración de material informativo derivado de la operación y administración de los entes públicos G. Corriente	$0.00	$0.00	$24,997.00	$24,997.00	$0.00	$0.00

COMISION FORESTAL DEL ESTADO
ESTADO DE MICHOACAN
Balanza de Comprobación del 01/ene./2023 al 30/sep./2023
Cuentas con saldos y movimientos acumulado. (De la cuenta: 1000 a la 9999)

			SALDO ANTERIOR		MOVIMIENTOS		SALDO ACTUAL	
Nat.	Cuenta	Nombre de la cuenta	DEUDOR	ACREEDOR	DEUDOR	ACREEDOR	DEUDOR	ACREEDOR
D	8250-1506-U9401-U0940-34501-1	Seguros de bienes patrimoniales G. Corriente	$0.00	$0.00	$19,115.92	$19,115.92	$0.00	$0.00
D	8250-1506-U9401-U0940-35201-1	Instalación, Reparación y Mantenimiento de Mobiliario y Equipo de Administración, Educacional y Recreativo G. Corriente	$0.00	$0.00	$672.80	$672.80	$0.00	$0.00
D	8250-1506-U9401-U0940-35501-1	Reparación, mantenimiento y conservación de equipo de transporte G. Corriente	$0.00	$0.00	$23,319.40	$23,319.40	$0.00	$0.00
D	8250-1506-U9401-U0940-35701-1	Instalación, reparación, mantenimiento y conservación de maquinaria y equipo de uso administrativo G. Corriente	$0.00	$0.00	$348.00	$348.00	$0.00	$0.00
D	8250-1506-U9401-U0940-36101-1	Difusión de mensajes sobre programas y actividades gubernamentales G. Corriente	$0.00	$0.00	$15,312.00	$15,312.00	$0.00	$0.00
D	8250-1506-U9401-U0940-37201-1	Pasajes terrestres nacionales G. Corriente	$0.00	$0.00	$3,097.00	$3,097.00	$0.00	$0.00
D	8250-1506-U9401-U0940-37501-1	Viáticos nacionales G. Corriente	$0.00	$0.00	$48,990.80	$48,990.80	$0.00	$0.00
D	8250-1506-U9401-U0940-38101-1	Gastos de ceremonial G. Corriente	$0.00	$0.00	$5,150.00	$5,150.00	$0.00	$0.00
D	8250-1506-U9401-U0940-38301-1	Congresos y convenciones G. Corriente	$0.00	$0.00	$14,737.80	$14,737.80	$0.00	$0.00
D	8250-1506-U9401-U0940-39207-1	Otros derechos G. Corriente	$0.00	$0.00	$4,096.00	$4,096.00	$0.00	$0.00
D	8250-1506-U9401-U0940-42104-1	Transferencias otorgadas a entidades paraestatales para subsidios y otras ayudas G. Corriente	$0.00	$0.00	$7,020,195.00	$7,020,195.00	$0.00	$0.00
D	8250-1506-U9401-U0940-51501-2	Bienes informáticos G. Capital	$0.00	$0.00	$134,589.00	$134,589.00	$0.00	$0.00
D	8250-1506-U9401-U0940-51901-2	Equipo de administración G. Capital	$0.00	$0.00	$7,076.00	$7,076.00	$0.00	$0.00
D	8250-1506-U9401-U0940-52901-2	Mobiliario y equipo educacional G. Capital	$0.00	$0.00	$3,456.80	$3,456.80	$0.00	$0.00
D	8250-1506-U9401-U0940-56501-2	Equipos y aparatos de comunicaciones y telecomunicaciones G. Capital	$0.00	$0.00	$274,746.00	$274,746.00	$0.00	$0.00
D	8250-1506-U9501-U0950-21101-1	Materiales y útiles de oficina G. Corriente	$0.00	$0.00	$2,784.00	$2,784.00	$0.00	$0.00
D	8250-1506-U9501-U0950-24801-1	Materiales complementarios G. Corriente	$0.00	$0.00	$960.00	$960.00	$0.00	$0.00
D	8250-1506-U9501-U0950-26103-1	Combustibles, lubricantes y aditivos para vehículos terrestres, aéreos, marítimos, lacustres y fluviales destinados a servicios administrativos G. Corriente	$0.00	$0.00	$16,210.25	$16,210.25	$0.00	$0.00
D	8250-1506-U9501-U0950-29101-1	Herramientas menores G. Corriente	$0.00	$0.00	$15,045.00	$15,045.00	$0.00	$0.00
D	8250-1506-U9501-U0950-29401-1	Refacciones y accesorios para equipo de cómputo G. Corriente	$0.00	$0.00	$1,100.00	$1,100.00	$0.00	$0.00
D	8250-1506-U9501-U0950-35301-1	Instalación, Reparación y Mantenimiento de Equipo de Cómputo y Tecnología de la Información G. Corriente	$0.00	$0.00	$3,340.00	$3,340.00	$0.00	$0.00
D	8250-1506-U9501-U0950-35501-1	Reparación, mantenimiento y conservación de equipo de transporte G. Corriente	$0.00	$0.00	$58,567.00	$58,567.00	$0.00	$0.00

COMISION FORESTAL DEL ESTADO
ESTADO DE MICHOACAN
Balanza de Comprobación del 01/ene./2023 al 30/sep./2023
Cuentas con saldos y movimientos acumulado. (De la cuenta: 1000 a la 9999)

			SALDO ANTERIOR		MOVIMIENTOS		SALDO ACTUAL	
Nat.	Cuenta	Nombre de la cuenta	DEUDOR	ACREEDOR	DEUDOR	ACREEDOR	DEUDOR	ACREEDOR
D	8250-1506-U9501-U0950-37201-1	Pasajes terrestres nacionales G. Corriente	$0.00	$0.00	$1,225.50	$1,225.50	$0.00	$0.00
D	8250-1506-U9501-U0950-37501-1	Viáticos nacionales G. Corriente	$0.00	$0.00	$116,096.00	$116,096.00	$0.00	$0.00
D	8250-1506-U9501-U0950-39207-1	Otros derechos G. Corriente	$0.00	$0.00	$1,106.00	$1,106.00	$0.00	$0.00
D	8250-1506-U9501-U0950-51501-2	Bienes informáticos G. Capital	$0.00	$0.00	$18,964.63	$18,964.63	$0.00	$0.00
D	8250-1506-U9501-U0950-51901-2	Equipo de administración G. Capital	$0.00	$0.00	$8,352.00	$8,352.00	$0.00	$0.00
D	8250-1506-U9501-U0950-54303-2	Vehículos y equipo aéreos destinados a servicios públicos y la operación de programas públicos G. Capital	$0.00	$0.00	$104,168.00	$104,168.00	$0.00	$0.00
D	8250-1506-U9501-U0950-56501-2	Equipos y aparatos de comunicaciones y telecomunicaciones G. Capital	$0.00	$0.00	$12,400.00	$12,400.00	$0.00	$0.00
D	8250-1506-U9602-U0960-21101-1	Materiales y útiles de oficina G. Corriente	$0.00	$0.00	$187,346.00	$187,346.00	$0.00	$0.00
D	8250-1506-U9602-U0960-21201-1	Materiales y útiles de impresión y reproducción G. Corriente	$0.00	$0.00	$2,813.00	$2,813.00	$0.00	$0.00
D	8250-1506-U9602-U0960-21401-1	Materiales y útiles para el procesamiento en equipos y bienes informáticos G. Corriente	$0.00	$0.00	$74,645.01	$74,645.01	$0.00	$0.00
D	8250-1506-U9602-U0960-21601-1	Material de limpieza G. Corriente	$0.00	$0.00	$88,101.56	$88,101.56	$0.00	$0.00
D	8250-1506-U9602-U0960-22104-1	Productos alimenticios para el personal en las instalaciones de las dependencias y entidades G. Corriente	$0.00	$0.00	$101,794.75	$101,794.75	$0.00	$0.00
D	8250-1506-U9602-U0960-24101-1	Productos minerales no metálicos G. Corriente	$0.00	$0.00	$1,170.45	$1,170.45	$0.00	$0.00
D	8250-1506-U9602-U0960-24401-1	Madera y productos de madera G. Corriente	$0.00	$0.00	$9,923.00	$9,923.00	$0.00	$0.00
D	8250-1506-U9602-U0960-24601-1	Material eléctrico y electrónico G. Corriente	$0.00	$0.00	$57,608.50	$57,608.50	$0.00	$0.00
D	8250-1506-U9602-U0960-24701-1	Artículos metálicos para la construcción G. Corriente	$0.00	$0.00	$30,843.24	$30,843.24	$0.00	$0.00
D	8250-1506-U9602-U0960-24801-1	Materiales complementarios G. Corriente	$0.00	$0.00	$3,543.13	$3,543.13	$0.00	$0.00
D	8250-1506-U9602-U0960-24902-1	Material para agua potable G. Corriente	$0.00	$0.00	$778.00	$778.00	$0.00	$0.00
D	8250-1506-U9602-U0960-24903-1	Material para alcantarillado sanitario G. Corriente	$0.00	$0.00	$6,917.18	$6,917.18	$0.00	$0.00
D	8250-1506-U9602-U0960-26103-1	Combustibles, lubricantes y aditivos para vehículos terrestres, aéreos, marítimos, lacustres y fluviales destinados a servicios administrativos G. Corriente	$0.00	$0.00	$86,403.26	$86,403.26	$0.00	$0.00
D	8250-1506-U9602-U0960-26104-1	Combustibles, lubricantes y aditivos para vehículos terrestres, aéreos, marítimos, lacustres y fluviales asignados a funcionarios públicos G. Corriente	$0.00	$0.00	$142,810.38	$142,810.38	$0.00	$0.00
D	8250-1506-U9602-U0960-27101-1	Vestuario y uniformes G. Corriente	$0.00	$0.00	$14,025.82	$14,025.82	$0.00	$0.00

COMISION FORESTAL DEL ESTADO
ESTADO DE MICHOACAN
Balanza de Comprobación del 01/ene./2023 al 30/sep./2023
Cuentas con saldos y movimientos acumulado. (De la cuenta: 1000 a la 9999)

			SALDO ANTERIOR		MOVIMIENTOS		SALDO ACTUAL	
Nat.	Cuenta	Nombre de la cuenta	DEUDOR	ACREEDOR	DEUDOR	ACREEDOR	DEUDOR	ACREEDOR
D	8250-1506-U9602-U0960-27201-1	Prendas de protección personal G. Corriente	$0.00	$0.00	$290.00	$290.00	$0.00	$0.00
D	8250-1506-U9602-U0960-27202-1	Materiales preventivos y de señalamientos G. Corriente	$0.00	$0.00	$484.00	$484.00	$0.00	$0.00
D	8250-1506-U9602-U0960-28301-1	Prendas de protección para seguridad pública G. Corriente	$0.00	$0.00	$550.01	$550.01	$0.00	$0.00
D	8250-1506-U9602-U0960-29101-1	Herramientas menores G. Corriente	$0.00	$0.00	$10,611.00	$10,611.00	$0.00	$0.00
D	8250-1506-U9602-U0960-29201-1	Refacciones y accesorios menores de edificios G. Corriente	$0.00	$0.00	$5,063.64	$5,063.64	$0.00	$0.00
D	8250-1506-U9602-U0960-29401-1	Refacciones y accesorios para equipo de cómputo G. Corriente	$0.00	$0.00	$12,397.99	$12,397.99	$0.00	$0.00
D	8250-1506-U9602-U0960-29601-1	Refacciones y accesorios menores de equipo de transporte G. Corriente	$0.00	$0.00	$52,668.66	$52,668.66	$0.00	$0.00
D	8250-1506-U9602-U0960-31101-1	Servicio de energía eléctrica en edificaciones oficiales G. Corriente	$0.00	$0.00	$17,291.00	$17,291.00	$0.00	$0.00
D	8250-1506-U9602-U0960-31301-1	Servicio de agua G. Corriente	$0.00	$0.00	$388.27	$388.27	$0.00	$0.00
D	8250-1506-U9602-U0960-31801-1	Servicio postal G. Corriente	$0.00	$0.00	$898.97	$898.97	$0.00	$0.00
D	8250-1506-U9602-U0960-32701-1	Patentes, regalías y otros G. Corriente	$0.00	$0.00	$1,820.00	$1,820.00	$0.00	$0.00
D	8250-1506-U9602-U0960-32901-1	Otros arrendamientos G. Corriente	$0.00	$0.00	$2,992.80	$2,992.80	$0.00	$0.00
D	8250-1506-U9602-U0960-33602-1	Otros servicios comerciales G. Corriente	$0.00	$0.00	$2,784.00	$2,784.00	$0.00	$0.00
D	8250-1506-U9602-U0960-33603-1	Impresión de documentos oficiales para la prestación de servicios públicos, identificación y formatos oficiales G. Corriente	$0.00	$0.00	$4,800.00	$4,800.00	$0.00	$0.00
D	8250-1506-U9602-U0960-33604-1	Impresión y elaboración de material informativo derivado de la operación y administración de los entes públicos G. Corriente	$0.00	$0.00	$7,567.07	$7,567.07	$0.00	$0.00
D	8250-1506-U9602-U0960-33801-1	Servicios de vigilancia G. Corriente	$0.00	$0.00	$234,270.72	$234,270.72	$0.00	$0.00
D	8250-1506-U9602-U0960-34501-1	Seguros de bienes patrimoniales G. Corriente	$0.00	$0.00	$218,929.95	$218,929.95	$0.00	$0.00
D	8250-1506-U9602-U0960-35101-1	Mantenimiento y conservación de inmuebles para la prestación de servicios administrativos G. Corriente	$0.00	$0.00	$209,777.69	$209,777.69	$0.00	$0.00
D	8250-1506-U9602-U0960-35102-1	Mantenimiento y conservación de inmuebles para la prestación de servicios públicos G. Corriente	$0.00	$0.00	$14,500.00	$14,500.00	$0.00	$0.00
D	8250-1506-U9602-U0960-35301-1	Instalación, Reparación y Mantenimiento de Equipo de Cómputo y Tecnología de la Información G. Corriente	$0.00	$0.00	$1,250.00	$1,250.00	$0.00	$0.00
D	8250-1506-U9602-U0960-35501-1	Reparación, mantenimiento y conservación de equipo de transporte G. Corriente	$0.00	$0.00	$85,226.74	$85,226.74	$0.00	$0.00
D	8250-1506-U9602-U0960-35701-1	Instalación, reparación, mantenimiento y conservación de maquinaria y equipo de uso administrativo G. Corriente	$0.00	$0.00	$620.00	$620.00	$0.00	$0.00
D	8250-1506-U9602-U0960-35702-1	Mantenimiento y conservación de plantas e instalaciones productivas G. Corriente	$0.00	$0.00	$4,060.00	$4,060.00	$0.00	$0.00

COMISION FORESTAL DEL ESTADO
ESTADO DE MICHOACAN
Balanza de Comprobación del 01/ene./2023 al 30/sep./2023
Cuentas con saldos y movimientos acumulado. (De la cuenta: 1000 a la 9999)

			SALDO ANTERIOR		MOVIMIENTOS		SALDO ACTUAL	
Nat.	Cuenta	Nombre de la cuenta	DEUDOR	ACREEDOR	DEUDOR	ACREEDOR	DEUDOR	ACREEDOR
D	8250-1506-U9602-U0960-35801-1	Servicios de limpieza y Manejo de desechos. G. Corriente	$0.00	$0.00	$20,073.39	$20,073.39	$0.00	$0.00
D	8250-1506-U9602-U0960-35901-1	Servicios de jardinería y fumigación G. Corriente	$0.00	$0.00	$11,020.00	$11,020.00	$0.00	$0.00
D	8250-1506-U9602-U0960-37501-1	Viáticos nacionales G. Corriente	$0.00	$0.00	$12,228.22	$12,228.22	$0.00	$0.00
D	8250-1506-U9602-U0960-38201-1	Gastos de orden social G. Corriente	$0.00	$0.00	$2,824.00	$2,824.00	$0.00	$0.00
D	8250-1506-U9602-U0960-38301-1	Congresos y convenciones G. Corriente	$0.00	$0.00	$67,445.37	$67,445.37	$0.00	$0.00
D	8250-1506-U9602-U0960-39207-1	Otros derechos G. Corriente	$0.00	$0.00	$106,573.11	$106,573.11	$0.00	$0.00
D	8250-1506-U9602-U0960-51101-2	Mobiliario G. Capital	$0.00	$0.00	$42,203.12	$42,203.12	$0.00	$0.00
D	8250-1506-U9602-U0960-51501-2	Bienes informáticos G. Capital	$0.00	$0.00	$11,938.63	$11,938.63	$0.00	$0.00
D	8250-1506-U9602-U0960-51901-2	Equipo de administración G. Capital	$0.00	$0.00	$37,882.80	$37,882.80	$0.00	$0.00
D	8250-1506-U9602-U0960-56201-2	Maquinaria y equipo industrial G. Capital	$0.00	$0.00	$3,958.50	$3,958.50	$0.00	$0.00
D	8250-1506-U9602-U0960-56701-2	Herramientas y maquinas herramienta G. Capital	$0.00	$0.00	$48,836.00	$48,836.00	$0.00	$0.00
D	8250-1507-U9412-U0940-26103-1	Combustibles, lubricantes y aditivos para vehiculos terrestres, aéreos, marítimos, lacustres y fluviales destinados a servicios administrativos G. Corriente	$0.00	$0.00	$120,000.00	$120,000.00	$0.00	$0.00
D	8250-1507-U9412-U0940-27201-1	Prendas de protección personal G. Corriente	$0.00	$0.00	$209,999.90	$209,999.90	$0.00	$0.00
D	8250-1507-U9412-U0940-29101-1	Herramientas menores G. Corriente	$0.00	$0.00	$96,000.00	$96,000.00	$0.00	$0.00
D	8250-1507-U9412-U0940-42103-1	Transferencias otorgadas a entidades paraestatales para servicios generales G. Corriente	$0.00	$0.00	$84,000.00	$84,000.00	$0.00	$0.00
D	8250-1507-U9412-U0940-42104-1	Transferencias otorgadas a entidades paraestatales para subsidios y otras ayudas G. Corriente	$0.00	$0.00	$1,386,000.00	$1,386,000.00	$0.00	$0.00
D	8250-1705-U9309-U0930-26103-1	Combustibles, lubricantes y aditivos para vehiculos terrestres, aéreos, marítimos, lacustres y fluviales destinados a servicios administrativos G. Corriente	$0.00	$0.00	$3,500.00	$3,500.00	$0.00	$0.00
D	8250-1705-U9309-U0930-35701-1	Instalación, reparación, mantenimiento y conservación de maquinaria y equipo de uso administrativo G. Corriente	$0.00	$0.00	$2,500.00	$2,500.00	$0.00	$0.00
D	8250-1705-U9309-U0930-56101-2	Maquinaria y equipo agropecuario G. Capital	$0.00	$0.00	$7,500.00	$7,500.00	$0.00	$0.00
D	8250-1705-U9310-U0930-23101-1	Productos alimenticios, agropecuarios y forestales adquiridos como materia prima G. Corriente	$0.00	$0.00	$100,000.00	$100,000.00	$0.00	$0.00
D	8250-1705-U9310-U0930-24601-1	Material eléctrico y electrónico G. Corriente	$0.00	$0.00	$1,282.96	$1,282.96	$0.00	$0.00
D	8250-1705-U9310-U0930-26103-1	Combustibles, lubricantes y aditivos para vehículos terrestres, aéreos, marítimos, lacustres y fluviales destinados a servicios administrativos G. Corriente	$0.00	$0.00	$57,170.72	$57,170.72	$0.00	$0.00

COMISION FORESTAL DEL ESTADO
ESTADO DE MICHOACAN
Balanza de Comprobación del 01/ene./2023 al 30/sep./2023
Cuentas con saldos y movimientos acumulado. (De la cuenta: 1000 a la 9999)

			SALDO ANTERIOR		MOVIMIENTOS		SALDO ACTUAL	
Nat.	Cuenta	Nombre de la cuenta	DEUDOR	ACREEDOR	DEUDOR	ACREEDOR	DEUDOR	ACREEDOR
D	8250-1705-U9310-U0930-29401-1	Refacciones y accesorios para equipo de cómputo G. Corriente	$0.00	$0.00	$570.72	$570.72	$0.00	$0.00
D	8250-1705-U9310-U0930-32302-1	Arrendamiento de mobiliario G. Corriente	$0.00	$0.00	$65,685.00	$65,685.00	$0.00	$0.00
D	8250-1705-U9310-U0930-33304-1	Otros servicios profesionales científicos y técnicos G. Corriente	$0.00	$0.00	$158,679.30	$158,679.30	$0.00	$0.00
D	8250-1705-U9310-U0930-33604-1	Impresión y elaboración de material informativo derivado de la operación y administración de los entes públicos G. Corriente	$0.00	$0.00	$9,048.00	$9,048.00	$0.00	$0.00
D	8250-1705-U9310-U0930-34501-1	Seguros de bienes patrimoniales G. Corriente	$0.00	$0.00	$11,428.09	$11,428.09	$0.00	$0.00
D	8250-1705-U9310-U0930-35501-1	Reparación, mantenimiento y conservación de equipo de transporte G. Corriente	$0.00	$0.00	$100,397.71	$100,397.71	$0.00	$0.00
D	8250-1705-U9310-U0930-36101-1	Difusión de mensajes sobre programas y actividades gubernamentales G. Corriente	$0.00	$0.00	$928.00	$928.00	$0.00	$0.00
D	8250-1705-U9310-U0930-37201-1	Pasajes terrestres nacionales G. Corriente	$0.00	$0.00	$440.00	$440.00	$0.00	$0.00
D	8250-1705-U9310-U0930-37501-1	Viáticos nacionales G. Corriente	$0.00	$0.00	$67,301.86	$67,301.86	$0.00	$0.00
D	8250-1705-U9310-U0930-39207-1	Otros derechos G. Corriente	$0.00	$0.00	$7,395.00	$7,395.00	$0.00	$0.00
D	8250-1705-U9310-U0930-42104-1	Transferencias otorgadas a entidades paraestatales para subsidios y otras ayudas G. Corriente	$0.00	$0.00	$3,485,100.00	$3,485,100.00	$0.00	$0.00
D	8250-1705-U9310-U0930-54103-2	Vehículos y equipos terrestres destinados a servicios públicos y la operación de programas públicos G. Capital	$0.00	$0.00	$1,513,650.66	$1,513,650.66	$0.00	$0.00
D	8250-1705-U9310-U0930-56101-2	Maquinaria y equipo agropecuario G. Capital	$0.00	$0.00	$9,193.00	$9,193.00	$0.00	$0.00
D	8250-1705-U9311-U0930-21101-1	Materiales y útiles de oficina G. Corriente	$0.00	$0.00	$230.00	$230.00	$0.00	$0.00
D	8250-1705-U9311-U0930-22103-1	Productos alimenticios para el personal que realiza labores en campo o de supervisión G. Corriente	$0.00	$0.00	$4,948.00	$4,948.00	$0.00	$0.00
D	8250-1705-U9311-U0930-26103-1	Combustibles, lubricantes y aditivos para vehículos terrestres, aéreos, marítimos, lacustres y fluviales destinados a servicios administrativos G. Corriente	$0.00	$0.00	$8,300.00	$8,300.00	$0.00	$0.00
D	8250-1705-U9311-U0930-27101-1	Vestuario y uniformes G. Corriente	$0.00	$0.00	$49,938.00	$49,938.00	$0.00	$0.00
D	8250-1705-U9311-U0930-29101-1	Herramientas menores G. Corriente	$0.00	$0.00	$290.00	$290.00	$0.00	$0.00
D	8250-1705-U9311-U0930-37501-1	Viáticos nacionales G. Corriente	$0.00	$0.00	$1,045.53	$1,045.53	$0.00	$0.00
D	8250-1705-U9311-U0930-42104-1	Transferencias otorgadas a entidades paraestatales para subsidios y otras ayudas G. Corriente	$0.00	$0.00	$73,750.00	$73,750.00	$0.00	$0.00
D	8250-1706-U9308-U0930-54103-2	Vehículos y equipos terrestres destinados a servicios públicos y la operación de programas públicos G. Capital	$0.00	$0.00	$715,768.00	$715,768.00	$0.00	$0.00
D	8260	PRESUPUESTO DE EGRESOS EJERCIDO	$0.00	$0.00	$115,940,396.90	$115,940,396.90	$0.00	$0.00
D	8260-1101-U9102-U0910-39801-1	Impuesto sobre nóminas y similares G. Corriente	$0.00	$0.00	$2,261,795.59	$2,261,795.59	$0.00	$0.00

			SALDO ANTERIOR		MOVIMIENTOS		SALDO ACTUAL	
Nat.	Cuenta	Nombre de la cuenta	DEUDOR	ACREEDOR	DEUDOR	ACREEDOR	DEUDOR	ACREEDOR
D	8260-1101-U9103-U0910-22104-1	Productos alimenticios para el personal en las instalaciones de las dependencias y entidades G. Corriente	$0.00	$0.00	$1,464.00	$1,464.00	$0.00	$0.00
D	8260-1101-U9103-U0910-24701-1	Artículos metálicos para la construcción G. Corriente	$0.00	$0.00	$44,919.84	$44,919.84	$0.00	$0.00
D	8260-1101-U9103-U0910-25501-1	Materiales, accesorios y suministros de laboratorio G. Corriente	$0.00	$0.00	$799.00	$799.00	$0.00	$0.00
D	8260-1101-U9103-U0910-26103-1	Combustibles, lubricantes y aditivos para vehículos terrestres, aéreos, marítimos, lacustres y fluviales destinados a servicios administrativos G. Corriente	$0.00	$0.00	$15,073.68	$15,073.68	$0.00	$0.00
D	8260-1101-U9103-U0910-29601-1	Refacciones y accesorios menores de equipo de transporte G. Corriente	$0.00	$0.00	$4,316.51	$4,316.51	$0.00	$0.00
D	8260-1101-U9103-U0910-34501-1	Seguros de bienes patrimoniales G. Corriente	$0.00	$0.00	$29,463.39	$29,463.39	$0.00	$0.00
D	8260-1101-U9103-U0910-35501-1	Reparación, mantenimiento y conservación de equipo de transporte G. Corriente	$0.00	$0.00	$16,464.68	$16,464.68	$0.00	$0.00
D	8260-1101-U9103-U0910-37201-1	Pasajes terrestres nacionales G. Corriente	$0.00	$0.00	$2,775.00	$2,775.00	$0.00	$0.00
D	8260-1101-U9103-U0910-37501-1	Viáticos nacionales G. Corriente	$0.00	$0.00	$16,834.47	$16,834.47	$0.00	$0.00
D	8260-1101-U9103-U0910-38301-1	Congresos y convenciones G. Corriente	$0.00	$0.00	$8,750.00	$8,750.00	$0.00	$0.00
D	8260-1101-U9103-U0910-39207-1	Otros derechos G. Corriente	$0.00	$0.00	$4,510.00	$4,510.00	$0.00	$0.00
D	8260-1101-U9103-U0910-51501-2	Bienes informáticos G. Capital	$0.00	$0.00	$5,900.00	$5,900.00	$0.00	$0.00
D	8260-1101-U9103-U0910-51901-2	Equipo de administración G. Capital	$0.00	$0.00	$7,146.76	$7,146.76	$0.00	$0.00
D	8260-1101-U9209-U0920-21101-1	Materiales y útiles de oficina G. Corriente	$0.00	$0.00	$10,635.23	$10,635.23	$0.00	$0.00
D	8260-1101-U9209-U0920-21201-1	Materiales y útiles de impresión y reproducción G. Corriente	$0.00	$0.00	$468.64	$468.64	$0.00	$0.00
D	8260-1101-U9209-U0920-22104-1	Productos alimenticios para el personal en las instalaciones de las dependencias y entidades G. Corriente	$0.00	$0.00	$4,639.00	$4,639.00	$0.00	$0.00
D	8260-1101-U9209-U0920-22301-1	Utensilios para el servicio de alimentación G. Corriente	$0.00	$0.00	$668.60	$668.60	$0.00	$0.00
D	8260-1101-U9209-U0920-27101-1	Vestuario y uniformes G. Corriente	$0.00	$0.00	$40,298.40	$40,298.40	$0.00	$0.00
D	8260-1101-U9209-U0920-34501-1	Seguros de bienes patrimoniales G. Corriente	$0.00	$0.00	$11,428.09	$11,428.09	$0.00	$0.00
D	8260-1101-U9209-U0920-35301-1	Instalación, Reparación y Mantenimiento de Equipo de Cómputo y Tecnología de la Información G. Corriente	$0.00	$0.00	$1,380.00	$1,380.00	$0.00	$0.00
D	8260-1101-U9209-U0920-38301-1	Congresos y convenciones G. Corriente	$0.00	$0.00	$40,637.20	$40,637.20	$0.00	$0.00
D	8260-1101-U9301-U0930-22104-1	Productos alimenticios para el personal en las instalaciones de las dependencias y entidades G. Corriente	$0.00	$0.00	$4,141.00	$4,141.00	$0.00	$0.00

COMISION FORESTAL DEL ESTADO
ESTADO DE MICHOACAN
Balanza de Comprobación del 01/ene./2023 al 30/sep./2023
Cuentas con saldos y movimientos acumulado. (De la cuenta: 1000 a la 9999)

			SALDO ANTERIOR		MOVIMIENTOS		SALDO ACTUAL	
Nat.	Cuenta	Nombre de la cuenta	DEUDOR	ACREEDOR	DEUDOR	ACREEDOR	DEUDOR	ACREEDOR
D	8260-1101-U9301-U0930-24601-1	Material eléctrico y electrónico G. Corriente	$0.00	$0.00	$10,998.02	$10,998.02	$0.00	$0.00
D	8260-1101-U9301-U0930-24701-1	Artículos metálicos para la construcción G. Corriente	$0.00	$0.00	$26,323.88	$26,323.88	$0.00	$0.00
D	8260-1101-U9301-U0930-26103-1	Combustibles, lubricantes y aditivos para vehículos terrestres, aéreos, marítimos, lacustres y fluviales destinados a servicios administrativos G. Corriente	$0.00	$0.00	$103,602.50	$103,602.50	$0.00	$0.00
D	8260-1101-U9301-U0930-29601-1	Refacciones y accesorios menores de equipo de transporte G. Corriente	$0.00	$0.00	$400.00	$400.00	$0.00	$0.00
D	8260-1101-U9301-U0930-31101-1	Servicio de energía eléctrica en edificaciones oficiales G. Corriente	$0.00	$0.00	$5,617.00	$5,617.00	$0.00	$0.00
D	8260-1101-U9301-U0930-35501-1	Reparación, mantenimiento y conservación de equipo de transporte G. Corriente	$0.00	$0.00	$23,812.00	$23,812.00	$0.00	$0.00
D	8260-1101-U9301-U0930-37501-1	Viáticos nacionales G. Corriente	$0.00	$0.00	$41,375.51	$41,375.51	$0.00	$0.00
D	8260-1101-U9301-U0930-39207-1	Otros derechos G. Corriente	$0.00	$0.00	$11,792.00	$11,792.00	$0.00	$0.00
D	8260-1101-U9301-U0930-42104-1	Transferencias otorgadas a entidades paraestatales para subsidios y otras ayudas G. Corriente	$0.00	$0.00	$946,868.00	$946,868.00	$0.00	$0.00
D	8260-1101-U9301-U0930-51901-2	Equipo de administración G. Capital	$0.00	$0.00	$12,876.00	$12,876.00	$0.00	$0.00
D	8260-1101-U9301-U0930-56601-2	Maquinaria, equipo eléctrico y electrónico G. Capital	$0.00	$0.00	$6,612.00	$6,612.00	$0.00	$0.00
D	8260-1101-U9401-U0940-26103-1	Combustibles, lubricantes y aditivos para vehículos terrestres, aéreos, marítimos, lacustres y fluviales destinados a servicios administrativos G. Corriente	$0.00	$0.00	$225,650.00	$225,650.00	$0.00	$0.00
D	8260-1101-U9401-U0940-42104-1	Transferencias otorgadas a entidades paraestatales para subsidios y otras ayudas G. Corriente	$0.00	$0.00	$2,250,675.00	$2,250,675.00	$0.00	$0.00
D	8260-1101-U9501-U0950-42104-1	Transferencias otorgadas a entidades paraestatales para subsidios y otras ayudas G. Corriente	$0.00	$0.00	$157,500.00	$157,500.00	$0.00	$0.00
D	8260-1101-U9504-U0950-39501-1	Penas, multas, accesorios y actualizaciones G. Corriente	$0.00	$0.00	$7,273,406.00	$7,273,406.00	$0.00	$0.00
D	8260-1410-U9611-U0960-31101-1	Servicio de energía eléctrica en edificaciones oficiales G. Corriente	$0.00	$0.00	$132,922.00	$132,922.00	$0.00	$0.00
D	8260-1410-U9611-U0960-31301-1	Servicio de agua G. Corriente	$0.00	$0.00	$113,459.74	$113,459.74	$0.00	$0.00
D	8260-1411-U9611-U0960-31101-1	Servicio de energía eléctrica en edificaciones oficiales G. Corriente	$0.00	$0.00	$40,366.00	$40,366.00	$0.00	$0.00
D	8260-1411-U9611-U0960-31301-1	Servicio de agua G. Corriente	$0.00	$0.00	$18,991.11	$18,991.11	$0.00	$0.00
D	8260-1411-U9611-U0960-31401-1	SERVICIO TELEFÓNICO CONVENCIONAL. G. Corriente	$0.00	$0.00	$111,638.10	$111,638.10	$0.00	$0.00
D	8260-1411-U9611-U0960-32201-1	Arrendamiento de edificios y locales G. Corriente	$0.00	$0.00	$79,833.00	$79,833.00	$0.00	$0.00
D	8260-1411-U9611-U0960-32303-1	Arrendamiento de fotocopiadoras G. Corriente	$0.00	$0.00	$79,355.36	$79,355.36	$0.00	$0.00

COMISION FORESTAL DEL ESTADO
ESTADO DE MICHOACAN
Balanza de Comprobación del 01/ene./2023 al 30/sep./2023
Cuentas con saldos y movimientos acumulado. (De la cuenta: 1000 a la 9999)

			SALDO ANTERIOR		MOVIMIENTOS		SALDO ACTUAL	
Nat.	Cuenta	Nombre de la cuenta	DEUDOR	ACREEDOR	DEUDOR	ACREEDOR	DEUDOR	ACREEDOR
D	8260-1411-U9611-U0960-32701-1	Patentes, regalías y otros G. Corriente	$0.00	$0.00	$6,300.00	$6,300.00	$0.00	$0.00
D	8260-1411-U9611-U0960-35801-1	Servicios de limpieza y Manejo de desechos. G. Corriente	$0.00	$0.00	$11,600.00	$11,600.00	$0.00	$0.00
D	8260-1506-U9102-U0910-11301-1	Sueldos base G. Corriente	$0.00	$0.00	$32,385,467.85	$32,385,467.85	$0.00	$0.00
D	8260-1506-U9102-U0910-12201-1	Sueldos base al personal eventual G. Corriente	$0.00	$0.00	$13,014,462.29	$13,014,462.29	$0.00	$0.00
D	8260-1506-U9102-U0910-13201-1	Prima vacacional G. Corriente	$0.00	$0.00	$88,000.83	$88,000.83	$0.00	$0.00
D	8260-1506-U9102-U0910-13417-1	Bono sindical G. Corriente	$0.00	$0.00	$17,563,153.08	$17,563,153.08	$0.00	$0.00
D	8260-1506-U9102-U0910-14103-1	Aportaciones al IMSS G. Corriente	$0.00	$0.00	$8,934,667.23	$8,934,667.23	$0.00	$0.00
D	8260-1506-U9103-U0910-21101-1	Materiales y útiles de oficina G. Corriente	$0.00	$0.00	$103.01	$103.01	$0.00	$0.00
D	8260-1506-U9103-U0910-21601-1	Material de limpieza G. Corriente	$0.00	$0.00	$271.00	$271.00	$0.00	$0.00
D	8260-1506-U9103-U0910-22104-1	Productos alimenticios para el personal en las instalaciones de las dependencias y entidades G. Corriente	$0.00	$0.00	$16,257.07	$16,257.07	$0.00	$0.00
D	8260-1506-U9103-U0910-23101-1	Productos alimenticios, agropecuarios y forestales adquiridos como materia prima G. Corriente	$0.00	$0.00	$18,250.00	$18,250.00	$0.00	$0.00
D	8260-1506-U9103-U0910-24801-1	Materiales complementarios G. Corriente	$0.00	$0.00	$301.50	$301.50	$0.00	$0.00
D	8260-1506-U9103-U0910-24901-1	Otros materiales y artículos de construcción y reparación G. Corriente	$0.00	$0.00	$6,629.18	$6,629.18	$0.00	$0.00
D	8260-1506-U9103-U0910-25301-1	Medicinas y productos farmacéuticos G. Corriente	$0.00	$0.00	$267.45	$267.45	$0.00	$0.00
D	8260-1506-U9103-U0910-26103-1	Combustibles, lubricantes y aditivos para vehículos terrestres, aéreos, marítimos, lacustres y fluviales destinados a servicios administrativos G. Corriente	$0.00	$0.00	$32,336.77	$32,336.77	$0.00	$0.00
D	8260-1506-U9103-U0910-29401-1	Refacciones y accesorios para equipo de cómputo G. Corriente	$0.00	$0.00	$1,405.00	$1,405.00	$0.00	$0.00
D	8260-1506-U9103-U0910-29601-1	Refacciones y accesorios menores de equipo de transporte G. Corriente	$0.00	$0.00	$10,804.00	$10,804.00	$0.00	$0.00
D	8260-1506-U9103-U0910-31602-1	Servicios de telecomunicaciones G. Corriente	$0.00	$0.00	$2,295.63	$2,295.63	$0.00	$0.00
D	8260-1506-U9103-U0910-33603-1	Impresión de documentos oficiales para la prestación de servicios públicos, identificación y formatos oficiales G. Corriente	$0.00	$0.00	$11,136.00	$11,136.00	$0.00	$0.00
D	8260-1506-U9103-U0910-35501-1	Reparación, mantenimiento y conservación de equipo de transporte G. Corriente	$0.00	$0.00	$48,121.80	$48,121.80	$0.00	$0.00
D	8260-1506-U9103-U0910-35703-1	Instalación, reparación, mantenimiento y conservación de maquinaria y equipo para la prestación de servicios públicos G. Corriente	$0.00	$0.00	$1,298.00	$1,298.00	$0.00	$0.00
D	8260-1506-U9103-U0910-37201-1	Pasajes terrestres nacionales G. Corriente	$0.00	$0.00	$892.60	$892.60	$0.00	$0.00

			SALDO ANTERIOR		MOVIMIENTOS		SALDO ACTUAL	
Nat.	Cuenta	Nombre de la cuenta	DEUDOR	ACREEDOR	DEUDOR	ACREEDOR	DEUDOR	ACREEDOR
D	8260-1506-U9103-U0910-37501-1	Viáticos nacionales G. Corriente	$0.00	$0.00	$52,216.78	$52,216.78	$0.00	$0.00
D	8260-1506-U9103-U0910-38201-1	Gastos de orden social G. Corriente	$0.00	$0.00	$3,466.90	$3,466.90	$0.00	$0.00
D	8260-1506-U9103-U0910-38301-1	Congresos y convenciones G. Corriente	$0.00	$0.00	$15,468.40	$15,468.40	$0.00	$0.00
D	8260-1506-U9103-U0910-39207-1	Otros derechos G. Corriente	$0.00	$0.00	$15,047.00	$15,047.00	$0.00	$0.00
D	8260-1506-U9209-U0920-21101-1	Materiales y útiles de oficina G. Corriente	$0.00	$0.00	$14,125.74	$14,125.74	$0.00	$0.00
D	8260-1506-U9209-U0920-21201-1	Materiales y útiles de impresión y reproducción G. Corriente	$0.00	$0.00	$2,902.32	$2,902.32	$0.00	$0.00
D	8260-1506-U9209-U0920-22104-1	Productos alimenticios para el personal en las instalaciones de las dependencias y entidades G. Corriente	$0.00	$0.00	$7,017.00	$7,017.00	$0.00	$0.00
D	8260-1506-U9209-U0920-22301-1	Utensilios para el servicio de alimentación G. Corriente	$0.00	$0.00	$446.50	$446.50	$0.00	$0.00
D	8260-1506-U9209-U0920-26103-1	Combustibles, lubricantes y aditivos para vehículos terrestres, aéreos, marítimos, lacustres y fluviales destinados a servicios administrativos G. Corriente	$0.00	$0.00	$1,300.00	$1,300.00	$0.00	$0.00
D	8260-1506-U9209-U0920-29301-1	Refacciones y accesorios menores de mobiliario y equipo de administración, educacional y recreativo G. Corriente	$0.00	$0.00	$8,000.00	$8,000.00	$0.00	$0.00
D	8260-1506-U9209-U0920-29401-1	Refacciones y accesorios para equipo de cómputo G. Corriente	$0.00	$0.00	$2,605.00	$2,605.00	$0.00	$0.00
D	8260-1506-U9209-U0920-32302-1	Arrendamiento de mobiliario G. Corriente	$0.00	$0.00	$11,136.00	$11,136.00	$0.00	$0.00
D	8260-1506-U9209-U0920-33401-1	Servicios de capacitación a servidores públicos G. Corriente	$0.00	$0.00	$9,600.00	$9,600.00	$0.00	$0.00
D	8260-1506-U9209-U0920-35301-1	Instalación, Reparación y Mantenimiento de Equipo de Cómputo y Tecnología de la Información G. Corriente	$0.00	$0.00	$4,740.00	$4,740.00	$0.00	$0.00
D	8260-1506-U9209-U0920-35701-1	Instalación, reparación, mantenimiento y conservación de maquinaria y equipo de uso administrativo G. Corriente	$0.00	$0.00	$14,794.00	$14,794.00	$0.00	$0.00
D	8260-1506-U9209-U0920-37201-1	Pasajes terrestres nacionales G. Corriente	$0.00	$0.00	$8,114.50	$8,114.50	$0.00	$0.00
D	8260-1506-U9209-U0920-37501-1	Viáticos nacionales G. Corriente	$0.00	$0.00	$29,304.96	$29,304.96	$0.00	$0.00
D	8260-1506-U9209-U0920-42104-1	Transferencias otorgadas a entidades paraestatales para subsidios y otras ayudas G. Corriente	$0.00	$0.00	$899,815.00	$899,815.00	$0.00	$0.00
D	8260-1506-U9209-U0920-51501-2	Bienes informáticos G. Capital	$0.00	$0.00	$184,406.59	$184,406.59	$0.00	$0.00
D	8260-1506-U9209-U0920-51901-2	Equipo de administración G. Capital	$0.00	$0.00	$32,446.36	$32,446.36	$0.00	$0.00
D	8260-1506-U9209-U0920-54303-2	Vehículos y equipo aéreos destinados a servicios públicos y la operación de programas públicos G. Capital	$0.00	$0.00	$104,168.00	$104,168.00	$0.00	$0.00
D	8260-1506-U9301-U0930-22104-1	Productos alimenticios para el personal en las instalaciones de las dependencias y entidades G. Corriente	$0.00	$0.00	$31,939.00	$31,939.00	$0.00	$0.00

COMISION FORESTAL DEL ESTADO
ESTADO DE MICHOACAN
Balanza de Comprobación del 01/ene./2023 al 30/sep./2023
Cuentas con saldos y movimientos acumulado. (De la cuenta: 1000 a la 9999)

			SALDO ANTERIOR		MOVIMIENTOS		SALDO ACTUAL	
Nat.	Cuenta	Nombre de la cuenta	DEUDOR	ACREEDOR	DEUDOR	ACREEDOR	DEUDOR	ACREEDOR
D	8260-1506-U9301-U0930-23701-1	Productos de cuero, piel, plástico y hule adquiridos como materia prima G. Corriente	$0.00	$0.00	$8,398.00	$8,398.00	$0.00	$0.00
D	8260-1506-U9301-U0930-23901-1	Otros productos adquiridos como materia prima G. Corriente	$0.00	$0.00	$369,600.00	$369,600.00	$0.00	$0.00
D	8260-1506-U9301-U0930-24601-1	Material eléctrico y electrónico G. Corriente	$0.00	$0.00	$2,489.68	$2,489.68	$0.00	$0.00
D	8260-1506-U9301-U0930-24701-1	Artículos metálicos para la construcción G. Corriente	$0.00	$0.00	$1,842.00	$1,842.00	$0.00	$0.00
D	8260-1506-U9301-U0930-24801-1	Materiales complementarios G. Corriente	$0.00	$0.00	$43,607.00	$43,607.00	$0.00	$0.00
D	8260-1506-U9301-U0930-24901-1	Otros materiales y artículos de construcción y reparación G. Corriente	$0.00	$0.00	$8,069.80	$8,069.80	$0.00	$0.00
D	8260-1506-U9301-U0930-25601-1	Fibras sintéticas, hules, plásticos y derivados G. Corriente	$0.00	$0.00	$2,821.98	$2,821.98	$0.00	$0.00
D	8260-1506-U9301-U0930-26103-1	Combustibles, lubricantes y aditivos para vehículos terrestres, aéreos, marítimos, lacustres y fluviales destinados a servicios administrativos G. Corriente	$0.00	$0.00	$180,443.36	$180,443.36	$0.00	$0.00
D	8260-1506-U9301-U0930-26104-1	Combustibles, lubricantes y aditivos para vehículos terrestres, aéreos, marítimos, lacustres y fluviales asignados a funcionarios públicos G. Corriente	$0.00	$0.00	$143,350.00	$143,350.00	$0.00	$0.00
D	8260-1506-U9301-U0930-27201-1	Prendas de protección personal G. Corriente	$0.00	$0.00	$5,495.00	$5,495.00	$0.00	$0.00
D	8260-1506-U9301-U0930-29101-1	Herramientas menores G. Corriente	$0.00	$0.00	$204.08	$204.08	$0.00	$0.00
D	8260-1506-U9301-U0930-29201-1	Refacciones y accesorios menores de edificios G. Corriente	$0.00	$0.00	$96.47	$96.47	$0.00	$0.00
D	8260-1506-U9301-U0930-29601-1	Refacciones y accesorios menores de equipo de transporte G. Corriente	$0.00	$0.00	$5,749.91	$5,749.91	$0.00	$0.00
D	8260-1506-U9301-U0930-29801-1	Refacciones y accesorios menores de maquinaria y otros equipos G. Corriente	$0.00	$0.00	$10,142.00	$10,142.00	$0.00	$0.00
D	8260-1506-U9301-U0930-31101-1	Servicio de energía eléctrica en edificaciones oficiales G. Corriente	$0.00	$0.00	$204,601.00	$204,601.00	$0.00	$0.00
D	8260-1506-U9301-U0930-31301-1	Servicio de agua G. Corriente	$0.00	$0.00	$12,643.55	$12,643.55	$0.00	$0.00
D	8260-1506-U9301-U0930-31801-1	Servicio postal G. Corriente	$0.00	$0.00	$200.00	$200.00	$0.00	$0.00
D	8260-1506-U9301-U0930-32101-1	Arrendamiento de terrenos G. Corriente	$0.00	$0.00	$34,800.00	$34,800.00	$0.00	$0.00
D	8260-1506-U9301-U0930-34401-1	Seguro de responsabilidad patrimonial del ente público G. Corriente	$0.00	$0.00	$45,573.62	$45,573.62	$0.00	$0.00
D	8260-1506-U9301-U0930-35701-1	Instalación, reparación, mantenimiento y conservación de maquinaria y equipo de uso administrativo G. Corriente	$0.00	$0.00	$3,742.00	$3,742.00	$0.00	$0.00
D	8260-1506-U9301-U0930-37201-1	Pasajes terrestres nacionales G. Corriente	$0.00	$0.00	$2,992.00	$2,992.00	$0.00	$0.00
D	8260-1506-U9301-U0930-37501-1	Viáticos nacionales G. Corriente	$0.00	$0.00	$66,751.75	$66,751.75	$0.00	$0.00

			SALDO ANTERIOR		MOVIMIENTOS		SALDO ACTUAL	
Nat.	Cuenta	Nombre de la cuenta	DEUDOR	ACREEDOR	DEUDOR	ACREEDOR	DEUDOR	ACREEDOR
D	8260-1506-U9301-U0930-38301-1	Congresos y convenciones G. Corriente	$0.00	$0.00	$31,799.00	$31,799.00	$0.00	$0.00
D	8260-1506-U9301-U0930-39207-1	Otros derechos G. Corriente	$0.00	$0.00	$11,149.00	$11,149.00	$0.00	$0.00
D	8260-1506-U9301-U0930-51501-2	Bienes informáticos G. Capital	$0.00	$0.00	$10,286.00	$10,286.00	$0.00	$0.00
D	8260-1506-U9301-U0930-56201-2	Maquinaria y equipo industrial G. Capital	$0.00	$0.00	$8,352.00	$8,352.00	$0.00	$0.00
D	8260-1506-U9301-U0930-56701-2	Herramientas y maquinas herramienta G. Capital	$0.00	$0.00	$22,600.00	$22,600.00	$0.00	$0.00
D	8260-1506-U9302-U0930-54103-2	Vehículos y equipos terrestres destinados a servicios públicos y la operación de programas públicos G. Capital	$0.00	$0.00	$1,011,436.34	$1,011,436.34	$0.00	$0.00
D	8260-1506-U9303-U0930-23101-1	Productos alimenticios, agropecuarios y forestales adquiridos como materia prima G. Corriente	$0.00	$0.00	$1,581,044.01	$1,581,044.01	$0.00	$0.00
D	8260-1506-U9303-U0930-23701-1	Productos de cuero, piel, plástico y hule adquiridos como materia prima G. Corriente	$0.00	$0.00	$2,610,002.99	$2,610,002.99	$0.00	$0.00
D	8260-1506-U9303-U0930-23901-1	Otros productos adquiridos como materia prima G. Corriente	$0.00	$0.00	$8,000.00	$8,000.00	$0.00	$0.00
D	8260-1506-U9303-U0930-24801-1	Materiales complementarios G. Corriente	$0.00	$0.00	$152,418.20	$152,418.20	$0.00	$0.00
D	8260-1506-U9303-U0930-25201-1	Fertilizantes, pesticidas y otros agroquímicos G. Corriente	$0.00	$0.00	$457,816.47	$457,816.47	$0.00	$0.00
D	8260-1506-U9303-U0930-26103-1	Combustibles, lubricantes y aditivos para vehículos terrestres, aéreos, marítimos, lacustres y fluviales destinados a servicios administrativos G. Corriente	$0.00	$0.00	$39,175.68	$39,175.68	$0.00	$0.00
D	8260-1506-U9303-U0930-29101-1	Herramientas menores G. Corriente	$0.00	$0.00	$189,191.36	$189,191.36	$0.00	$0.00
D	8260-1506-U9303-U0930-37501-1	Viáticos nacionales G. Corriente	$0.00	$0.00	$22,429.00	$22,429.00	$0.00	$0.00
D	8260-1506-U9303-U0930-39207-1	Otros derechos G. Corriente	$0.00	$0.00	$4,146.00	$4,146.00	$0.00	$0.00
D	8260-1506-U9303-U0930-56101-2	Maquinaria y equipo agropecuario G. Capital	$0.00	$0.00	$80,728.00	$80,728.00	$0.00	$0.00
D	8260-1506-U9401-U0940-21101-1	Materiales y útiles de oficina G. Corriente	$0.00	$0.00	$2,118.10	$2,118.10	$0.00	$0.00
D	8260-1506-U9401-U0940-21201-1	Materiales y útiles de impresión y reproducción G. Corriente	$0.00	$0.00	$1,990.00	$1,990.00	$0.00	$0.00
D	8260-1506-U9401-U0940-21601-1	Material de limpieza G. Corriente	$0.00	$0.00	$3,396.50	$3,396.50	$0.00	$0.00
D	8260-1506-U9401-U0940-22103-1	Productos alimenticios para el personal que realiza labores en campo o de supervisión G. Corriente	$0.00	$0.00	$14,695.05	$14,695.05	$0.00	$0.00
D	8260-1506-U9401-U0940-22104-1	Productos alimenticios para el personal en las instalaciones de las dependencias y entidades G. Corriente	$0.00	$0.00	$15,174.10	$15,174.10	$0.00	$0.00
D	8260-1506-U9401-U0940-22301-1	Utensilios para el servicio de alimentación G. Corriente	$0.00	$0.00	$295.00	$295.00	$0.00	$0.00

			SALDO ANTERIOR		MOVIMIENTOS		SALDO ACTUAL	
Nat.	Cuenta	Nombre de la cuenta	DEUDOR	ACREEDOR	DEUDOR	ACREEDOR	DEUDOR	ACREEDOR
D	8260-1506-U9401-U0940-23501-1	Productos químicos farmacéuticos y de laboratorio adquiridos como materia prima G. Corriente	$0.00	$0.00	$7,076.00	$7,076.00	$0.00	$0.00
D	8260-1506-U9401-U0940-23701-1	Productos de cuero, piel, plástico y hule adquiridos como materia prima G. Corriente	$0.00	$0.00	$344.00	$344.00	$0.00	$0.00
D	8260-1506-U9401-U0940-24101-1	Productos minerales no metálicos G. Corriente	$0.00	$0.00	$2,842.00	$2,842.00	$0.00	$0.00
D	8260-1506-U9401-U0940-24201-1	Cemento y productos de concreto G. Corriente	$0.00	$0.00	$814.32	$814.32	$0.00	$0.00
D	8260-1506-U9401-U0940-24601-1	Material eléctrico y electrónico G. Corriente	$0.00	$0.00	$1,762.48	$1,762.48	$0.00	$0.00
D	8260-1506-U9401-U0940-24701-1	Artículos metálicos para la construcción G. Corriente	$0.00	$0.00	$1,197.12	$1,197.12	$0.00	$0.00
D	8260-1506-U9401-U0940-24901-1	Otros materiales y artículos de construcción y reparación G. Corriente	$0.00	$0.00	$636.20	$636.20	$0.00	$0.00
D	8260-1506-U9401-U0940-25201-1	Fertilizantes, pesticidas y otros agroquímicos G. Corriente	$0.00	$0.00	$20,416.00	$20,416.00	$0.00	$0.00
D	8260-1506-U9401-U0940-25301-1	Medicinas y productos farmacéuticos G. Corriente	$0.00	$0.00	$620,518.85	$620,518.85	$0.00	$0.00
D	8260-1506-U9401-U0940-25401-1	Materiales, accesorios y suministros médicos G. Corriente	$0.00	$0.00	$43,187.64	$43,187.64	$0.00	$0.00
D	8260-1506-U9401-U0940-25501-1	Materiales, accesorios y suministros de laboratorio G. Corriente	$0.00	$0.00	$1,160.00	$1,160.00	$0.00	$0.00
D	8260-1506-U9401-U0940-25601-1	Fibras sintéticas, hules, plásticos y derivados G. Corriente	$0.00	$0.00	$1,134.60	$1,134.60	$0.00	$0.00
D	8260-1506-U9401-U0940-26103-1	Combustibles, lubricantes y aditivos para vehículos terrestres, aéreos, marítimos, lacustres y fluviales destinados a servicios administrativos G. Corriente	$0.00	$0.00	$1,483,922.14	$1,483,922.14	$0.00	$0.00
D	8260-1506-U9401-U0940-27101-1	Vestuario y uniformes G. Corriente	$0.00	$0.00	$7,238.40	$7,238.40	$0.00	$0.00
D	8260-1506-U9401-U0940-29101-1	Herramientas menores G. Corriente	$0.00	$0.00	$487.20	$487.20	$0.00	$0.00
D	8260-1506-U9401-U0940-29201-1	Refacciones y accesorios menores de edificios G. Corriente	$0.00	$0.00	$812.00	$812.00	$0.00	$0.00
D	8260-1506-U9401-U0940-29601-1	Refacciones y accesorios menores de equipo de transporte G. Corriente	$0.00	$0.00	$6,589.83	$6,589.83	$0.00	$0.00
D	8260-1506-U9401-U0940-29901-1	Refacciones y accesorios menores para otros bienes muebles G. Corriente	$0.00	$0.00	$48,981.00	$48,981.00	$0.00	$0.00
D	8260-1506-U9401-U0940-32302-1	Arrendamiento de mobiliario G. Corriente	$0.00	$0.00	$59,132.00	$59,132.00	$0.00	$0.00
D	8260-1506-U9401-U0940-33601-1	Servicios relacionados con traducciones G. Corriente	$0.00	$0.00	$1,160.00	$1,160.00	$0.00	$0.00
D	8260-1506-U9401-U0940-33603-1	Impresión de documentos oficiales para la prestación de servicios públicos, identificación y formatos oficiales G. Corriente	$0.00	$0.00	$8,259.20	$8,259.20	$0.00	$0.00
D	8260-1506-U9401-U0940-33604-1	Impresión y elaboración de material informativo derivado de la operación y administración de los entes públicos G. Corriente	$0.00	$0.00	$24,997.00	$24,997.00	$0.00	$0.00

COMISION FORESTAL DEL ESTADO
ESTADO DE MICHOACAN
Balanza de Comprobación del 01/ene./2023 al 30/sep./2023
Cuentas con saldos y movimientos acumulado. (De la cuenta: 1000 a la 9999)

			SALDO ANTERIOR		MOVIMIENTOS		SALDO ACTUAL	
Nat.	Cuenta	Nombre de la cuenta	DEUDOR	ACREEDOR	DEUDOR	ACREEDOR	DEUDOR	ACREEDOR
D	8260-1506-U9401-U0940-34501-1	Seguros de bienes patrimoniales G. Corriente	$0.00	$0.00	$19,115.92	$19,115.92	$0.00	$0.00
D	8260-1506-U9401-U0940-35201-1	Instalación, Reparación y Mantenimiento de Mobiliario y Equipo de Administración, Educacional y Recreativo G. Corriente	$0.00	$0.00	$672.80	$672.80	$0.00	$0.00
D	8260-1506-U9401-U0940-35501-1	Reparación, mantenimiento y conservación de equipo de transporte G. Corriente	$0.00	$0.00	$23,319.40	$23,319.40	$0.00	$0.00
D	8260-1506-U9401-U0940-35701-1	Instalación, reparación, mantenimiento y conservación de maquinaria y equipo de uso administrativo G. Corriente	$0.00	$0.00	$348.00	$348.00	$0.00	$0.00
D	8260-1506-U9401-U0940-36101-1	Difusión de mensajes sobre programas y actividades gubernamentales G. Corriente	$0.00	$0.00	$15,312.00	$15,312.00	$0.00	$0.00
D	8260-1506-U9401-U0940-37201-1	Pasajes terrestres nacionales G. Corriente	$0.00	$0.00	$3,097.00	$3,097.00	$0.00	$0.00
D	8260-1506-U9401-U0940-37501-1	Viáticos nacionales G. Corriente	$0.00	$0.00	$48,990.80	$48,990.80	$0.00	$0.00
D	8260-1506-U9401-U0940-38101-1	Gastos de ceremonial G. Corriente	$0.00	$0.00	$5,150.00	$5,150.00	$0.00	$0.00
D	8260-1506-U9401-U0940-38301-1	Congresos y convenciones G. Corriente	$0.00	$0.00	$14,737.80	$14,737.80	$0.00	$0.00
D	8260-1506-U9401-U0940-39207-1	Otros derechos G. Corriente	$0.00	$0.00	$4,096.00	$4,096.00	$0.00	$0.00
D	8260-1506-U9401-U0940-42104-1	Transferencias otorgadas a entidades paraestatales para subsidios y otras ayudas G. Corriente	$0.00	$0.00	$7,020,195.00	$7,020,195.00	$0.00	$0.00
D	8260-1506-U9401-U0940-51501-2	Bienes informáticos G. Capital	$0.00	$0.00	$134,589.00	$134,589.00	$0.00	$0.00
D	8260-1506-U9401-U0940-51901-2	Equipo de administración G. Capital	$0.00	$0.00	$7,076.00	$7,076.00	$0.00	$0.00
D	8260-1506-U9401-U0940-52901-2	Mobiliario y equipo educacional G. Capital	$0.00	$0.00	$3,456.80	$3,456.80	$0.00	$0.00
D	8260-1506-U9401-U0940-56501-2	Equipos y aparatos de comunicaciones y telecomunicaciones G. Capital	$0.00	$0.00	$274,746.00	$274,746.00	$0.00	$0.00
D	8260-1506-U9501-U0950-21101-1	Materiales y útiles de oficina G. Corriente	$0.00	$0.00	$2,784.00	$2,784.00	$0.00	$0.00
D	8260-1506-U9501-U0950-24801-1	Materiales complementarios G. Corriente	$0.00	$0.00	$960.00	$960.00	$0.00	$0.00
D	8260-1506-U9501-U0950-26103-1	Combustibles, lubricantes y aditivos para vehículos terrestres, aéreos, marítimos, lacustres y fluviales destinados a servicios administrativos G. Corriente	$0.00	$0.00	$16,210.25	$16,210.25	$0.00	$0.00
D	8260-1506-U9501-U0950-29101-1	Herramientas menores G. Corriente	$0.00	$0.00	$15,045.00	$15,045.00	$0.00	$0.00
D	8260-1506-U9501-U0950-29401-1	Refacciones y accesorios para equipo de cómputo G. Corriente	$0.00	$0.00	$1,100.00	$1,100.00	$0.00	$0.00
D	8260-1506-U9501-U0950-35301-1	Instalación, Reparación y Mantenimiento de Equipo de Cómputo y Tecnología de la Información G. Corriente	$0.00	$0.00	$3,340.00	$3,340.00	$0.00	$0.00
D	8260-1506-U9501-U0950-35501-1	Reparación, mantenimiento y conservación de equipo de transporte G. Corriente	$0.00	$0.00	$58,567.00	$58,567.00	$0.00	$0.00

COMISION FORESTAL DEL ESTADO
ESTADO DE MICHOACAN
Balanza de Comprobación del 01/ene./2023 al 30/sep./2023
Cuentas con saldos y movimientos acumulado. (De la cuenta: 1000 a la 9999)

			SALDO ANTERIOR		MOVIMIENTOS		SALDO ACTUAL	
Nat.	Cuenta	Nombre de la cuenta	DEUDOR	ACREEDOR	DEUDOR	ACREEDOR	DEUDOR	ACREEDOR
D	8260-1506-U9501-U0950-37201-1	Pasajes terrestres nacionales G. Corriente	$0.00	$0.00	$1,225.50	$1,225.50	$0.00	$0.00
D	8260-1506-U9501-U0950-37501-1	Viáticos nacionales G. Corriente	$0.00	$0.00	$116,096.00	$116,096.00	$0.00	$0.00
D	8260-1506-U9501-U0950-39207-1	Otros derechos G. Corriente	$0.00	$0.00	$1,106.00	$1,106.00	$0.00	$0.00
D	8260-1506-U9501-U0950-51501-2	Bienes informáticos G. Capital	$0.00	$0.00	$18,964.63	$18,964.63	$0.00	$0.00
D	8260-1506-U9501-U0950-51901-2	Equipo de administración G. Capital	$0.00	$0.00	$8,352.00	$8,352.00	$0.00	$0.00
D	8260-1506-U9501-U0950-54303-2	Vehículos y equipo aéreos destinados a servicios públicos y la operación de programas públicos G. Capital	$0.00	$0.00	$104,168.00	$104,168.00	$0.00	$0.00
D	8260-1506-U9501-U0950-56501-2	Equipos y aparatos de comunicaciones y telecomunicaciones G. Capital	$0.00	$0.00	$12,400.00	$12,400.00	$0.00	$0.00
D	8260-1506-U9602-U0960-21101-1	Materiales y útiles de oficina G. Corriente	$0.00	$0.00	$187,346.00	$187,346.00	$0.00	$0.00
D	8260-1506-U9602-U0960-21201-1	Materiales y útiles de impresión y reproducción G. Corriente	$0.00	$0.00	$2,813.00	$2,813.00	$0.00	$0.00
D	8260-1506-U9602-U0960-21401-1	Materiales y útiles para el procesamiento en equipos y bienes informáticos G. Corriente	$0.00	$0.00	$74,645.01	$74,645.01	$0.00	$0.00
D	8260-1506-U9602-U0960-21601-1	Material de limpieza G. Corriente	$0.00	$0.00	$88,101.56	$88,101.56	$0.00	$0.00
D	8260-1506-U9602-U0960-22104-1	Productos alimenticios para el personal en las instalaciones de las dependencias y entidades G. Corriente	$0.00	$0.00	$101,794.75	$101,794.75	$0.00	$0.00
D	8260-1506-U9602-U0960-24101-1	Productos minerales no metálicos G. Corriente	$0.00	$0.00	$1,170.45	$1,170.45	$0.00	$0.00
D	8260-1506-U9602-U0960-24401-1	Madera y productos de madera G. Corriente	$0.00	$0.00	$9,923.00	$9,923.00	$0.00	$0.00
D	8260-1506-U9602-U0960-24601-1	Material eléctrico y electrónico G. Corriente	$0.00	$0.00	$57,608.50	$57,608.50	$0.00	$0.00
D	8260-1506-U9602-U0960-24701-1	Artículos metálicos para la construcción G. Corriente	$0.00	$0.00	$30,843.24	$30,843.24	$0.00	$0.00
D	8260-1506-U9602-U0960-24801-1	Materiales complementarios G. Corriente	$0.00	$0.00	$3,543.13	$3,543.13	$0.00	$0.00
D	8260-1506-U9602-U0960-24902-1	Material para agua potable G. Corriente	$0.00	$0.00	$778.00	$778.00	$0.00	$0.00
D	8260-1506-U9602-U0960-24903-1	Material para alcantarillado sanitario G. Corriente	$0.00	$0.00	$6,917.18	$6,917.18	$0.00	$0.00
D	8260-1506-U9602-U0960-26103-1	Combustibles, lubricantes y aditivos para vehículos terrestres, aéreos, marítimos, lacustres y fluviales destinados a servicios administrativos G. Corriente	$0.00	$0.00	$86,403.26	$86,403.26	$0.00	$0.00
D	8260-1506-U9602-U0960-26104-1	Combustibles, lubricantes y aditivos para vehículos terrestres, aéreos, marítimos, lacustres y fluviales asignados a funcionarios públicos G. Corriente	$0.00	$0.00	$142,810.38	$142,810.38	$0.00	$0.00
D	8260-1506-U9602-U0960-27101-1	Vestuario y uniformes G. Corriente	$0.00	$0.00	$14,025.82	$14,025.82	$0.00	$0.00

COMISION FORESTAL DEL ESTADO
ESTADO DE MICHOACAN
Balanza de Comprobación del 01/ene./2023 al 30/sep./2023
Cuentas con saldos y movimientos acumulado. (De la cuenta: 1000 a la 9999)

			SALDO ANTERIOR		MOVIMIENTOS		SALDO ACTUAL	
Nat.	Cuenta	Nombre de la cuenta	DEUDOR	ACREEDOR	DEUDOR	ACREEDOR	DEUDOR	ACREEDOR
D	8260-1506-U9602-U0960-27201-1	Prendas de protección personal G. Corriente	$0.00	$0.00	$290.00	$290.00	$0.00	$0.00
D	8260-1506-U9602-U0960-27202-1	Materiales preventivos y de señalamientos G. Corriente	$0.00	$0.00	$484.00	$484.00	$0.00	$0.00
D	8260-1506-U9602-U0960-28301-1	Prendas de protección para seguridad pública G. Corriente	$0.00	$0.00	$550.01	$550.01	$0.00	$0.00
D	8260-1506-U9602-U0960-29101-1	Herramientas menores G. Corriente	$0.00	$0.00	$10,611.00	$10,611.00	$0.00	$0.00
D	8260-1506-U9602-U0960-29201-1	Refacciones y accesorios menores de edificios G. Corriente	$0.00	$0.00	$5,063.64	$5,063.64	$0.00	$0.00
D	8260-1506-U9602-U0960-29401-1	Refacciones y accesorios para equipo de cómputo G. Corriente	$0.00	$0.00	$12,397.99	$12,397.99	$0.00	$0.00
D	8260-1506-U9602-U0960-29601-1	Refacciones y accesorios menores de equipo de transporte G. Corriente	$0.00	$0.00	$52,668.66	$52,668.66	$0.00	$0.00
D	8260-1506-U9602-U0960-31101-1	Servicio de energía eléctrica en edificaciones oficiales G. Corriente	$0.00	$0.00	$17,291.00	$17,291.00	$0.00	$0.00
D	8260-1506-U9602-U0960-31301-1	Servicio de agua G. Corriente	$0.00	$0.00	$388.27	$388.27	$0.00	$0.00
D	8260-1506-U9602-U0960-31801-1	Servicio postal G. Corriente	$0.00	$0.00	$898.97	$898.97	$0.00	$0.00
D	8260-1506-U9602-U0960-32701-1	Patentes, regalías y otros G. Corriente	$0.00	$0.00	$1,820.00	$1,820.00	$0.00	$0.00
D	8260-1506-U9602-U0960-32901-1	Otros arrendamientos G. Corriente	$0.00	$0.00	$2,992.80	$2,992.80	$0.00	$0.00
D	8260-1506-U9602-U0960-33602-1	Otros servicios comerciales G. Corriente	$0.00	$0.00	$2,784.00	$2,784.00	$0.00	$0.00
D	8260-1506-U9602-U0960-33603-1	Impresión de documentos oficiales para la prestación de servicios públicos, identificación y formatos oficiales G. Corriente	$0.00	$0.00	$4,800.00	$4,800.00	$0.00	$0.00
D	8260-1506-U9602-U0960-33604-1	Impresión y elaboración de material informativo derivado de la operación y administración de los entes públicos G. Corriente	$0.00	$0.00	$7,567.07	$7,567.07	$0.00	$0.00
D	8260-1506-U9602-U0960-33801-1	Servicios de vigilancia G. Corriente	$0.00	$0.00	$234,270.72	$234,270.72	$0.00	$0.00
D	8260-1506-U9602-U0960-34501-1	Seguros de bienes patrimoniales G. Corriente	$0.00	$0.00	$218,929.95	$218,929.95	$0.00	$0.00
D	8260-1506-U9602-U0960-35101-1	Mantenimiento y conservación de inmuebles para la prestación de servicios administrativos G. Corriente	$0.00	$0.00	$209,777.69	$209,777.69	$0.00	$0.00
D	8260-1506-U9602-U0960-35102-1	Mantenimiento y conservación de inmuebles para la prestación de servicios públicos G. Corriente	$0.00	$0.00	$14,500.00	$14,500.00	$0.00	$0.00
D	8260-1506-U9602-U0960-35301-1	Instalación, Reparación y Mantenimiento de Equipo de Cómputo y Tecnología de la Información G. Corriente	$0.00	$0.00	$1,250.00	$1,250.00	$0.00	$0.00
D	8260-1506-U9602-U0960-35501-1	Reparación, mantenimiento y conservación de equipo de transporte G. Corriente	$0.00	$0.00	$85,226.74	$85,226.74	$0.00	$0.00
D	8260-1506-U9602-U0960-35701-1	Instalación, reparación, mantenimiento y conservación de maquinaria y equipo de uso administrativo G. Corriente	$0.00	$0.00	$620.00	$620.00	$0.00	$0.00
D	8260-1506-U9602-U0960-35702-1	Mantenimiento y conservación de plantas e instalaciones productivas G. Corriente	$0.00	$0.00	$4,060.00	$4,060.00	$0.00	$0.00

			SALDO ANTERIOR		MOVIMIENTOS		SALDO ACTUAL	
Nat.	Cuenta	Nombre de la cuenta	DEUDOR	ACREEDOR	DEUDOR	ACREEDOR	DEUDOR	ACREEDOR
D	8260-1506-U9602-U0960-35801-1	Servicios de limpieza y Manejo de desechos. G. Corriente	$0.00	$0.00	$20,073.39	$20,073.39	$0.00	$0.00
D	8260-1506-U9602-U0960-35901-1	Servicios de jardinería y fumigación G. Corriente	$0.00	$0.00	$11,020.00	$11,020.00	$0.00	$0.00
D	8260-1506-U9602-U0960-37501-1	Viáticos nacionales G. Corriente	$0.00	$0.00	$12,228.22	$12,228.22	$0.00	$0.00
D	8260-1506-U9602-U0960-38201-1	Gastos de orden social G. Corriente	$0.00	$0.00	$2,824.00	$2,824.00	$0.00	$0.00
D	8260-1506-U9602-U0960-38301-1	Congresos y convenciones G. Corriente	$0.00	$0.00	$67,445.37	$67,445.37	$0.00	$0.00
D	8260-1506-U9602-U0960-39207-1	Otros derechos G. Corriente	$0.00	$0.00	$106,573.11	$106,573.11	$0.00	$0.00
D	8260-1506-U9602-U0960-51101-2	Mobiliario G. Capital	$0.00	$0.00	$42,203.12	$42,203.12	$0.00	$0.00
D	8260-1506-U9602-U0960-51501-2	Bienes informáticos G. Capital	$0.00	$0.00	$11,938.63	$11,938.63	$0.00	$0.00
D	8260-1506-U9602-U0960-51901-2	Equipo de administración G. Capital	$0.00	$0.00	$37,882.80	$37,882.80	$0.00	$0.00
D	8260-1506-U9602-U0960-56201-2	Maquinaria y equipo industrial G. Capital	$0.00	$0.00	$3,958.50	$3,958.50	$0.00	$0.00
D	8260-1506-U9602-U0960-56701-2	Herramientas y maquinas herramienta G. Capital	$0.00	$0.00	$48,836.00	$48,836.00	$0.00	$0.00
D	8260-1507-U9412-U0940-26103-1	Combustibles, lubricantes y aditivos para vehículos terrestres, aéreos, marítimos, lacustres y fluviales destinados a servicios administrativos G. Corriente	$0.00	$0.00	$120,000.00	$120,000.00	$0.00	$0.00
D	8260-1507-U9412-U0940-27201-1	Prendas de protección personal G. Corriente	$0.00	$0.00	$209,999.90	$209,999.90	$0.00	$0.00
D	8260-1507-U9412-U0940-29101-1	Herramientas menores G. Corriente	$0.00	$0.00	$96,000.00	$96,000.00	$0.00	$0.00
D	8260-1507-U9412-U0940-42103-1	Transferencias otorgadas a entidades paraestatales para servicios generales G. Corriente	$0.00	$0.00	$84,000.00	$84,000.00	$0.00	$0.00
D	8260-1507-U9412-U0940-42104-1	Transferencias otorgadas a entidades paraestatales para subsidios y otras ayudas G. Corriente	$0.00	$0.00	$1,386,000.00	$1,386,000.00	$0.00	$0.00
D	8260-1705-U9309-U0930-26103-1	Combustibles, lubricantes y aditivos para vehículos terrestres, aéreos, marítimos, lacustres y fluviales destinados a servicios administrativos G. Corriente	$0.00	$0.00	$3,500.00	$3,500.00	$0.00	$0.00
D	8260-1705-U9309-U0930-35701-1	Instalación, reparación, mantenimiento y conservación de maquinaria y equipo de uso administrativo G. Corriente	$0.00	$0.00	$2,500.00	$2,500.00	$0.00	$0.00
D	8260-1705-U9309-U0930-56101-2	Maquinaria y equipo agropecuario G. Capital	$0.00	$0.00	$7,500.00	$7,500.00	$0.00	$0.00
D	8260-1705-U9310-U0930-23101-1	Productos alimenticios, agropecuarios y forestales adquiridos como materia prima G. Corriente	$0.00	$0.00	$100,000.00	$100,000.00	$0.00	$0.00
D	8260-1705-U9310-U0930-24601-1	Material eléctrico y electrónico G. Corriente	$0.00	$0.00	$1,282.96	$1,282.96	$0.00	$0.00
D	8260-1705-U9310-U0930-26103-1	Combustibles, lubricantes y aditivos para vehículos terrestres, aéreos, marítimos, lacustres y fluviales destinados a servicios administrativos G. Corriente	$0.00	$0.00	$57,170.72	$57,170.72	$0.00	$0.00

			SALDO ANTERIOR		MOVIMIENTOS		SALDO ACTUAL	
Nat.	Cuenta	Nombre de la cuenta	DEUDOR	ACREEDOR	DEUDOR	ACREEDOR	DEUDOR	ACREEDOR
D	8260-1705-U9310-U0930-29401-1	Refacciones y accesorios para equipo de cómputo G. Corriente	$0.00	$0.00	$570.72	$570.72	$0.00	$0.00
D	8260-1705-U9310-U0930-32302-1	Arrendamiento de mobiliario G. Corriente	$0.00	$0.00	$65,685.00	$65,685.00	$0.00	$0.00
D	8260-1705-U9310-U0930-33304-1	Otros servicios profesionales científicos y técnicos G. Corriente	$0.00	$0.00	$158,679.30	$158,679.30	$0.00	$0.00
D	8260-1705-U9310-U0930-33604-1	Impresión y elaboración de material informativo derivado de la operación y administración de los entes públicos G. Corriente	$0.00	$0.00	$9,048.00	$9,048.00	$0.00	$0.00
D	8260-1705-U9310-U0930-34501-1	Seguros de bienes patrimoniales G. Corriente	$0.00	$0.00	$11,428.09	$11,428.09	$0.00	$0.00
D	8260-1705-U9310-U0930-35501-1	Reparación, mantenimiento y conservación de equipo de transporte G. Corriente	$0.00	$0.00	$100,397.71	$100,397.71	$0.00	$0.00
D	8260-1705-U9310-U0930-36101-1	Difusión de mensajes sobre programas y actividades gubernamentales G. Corriente	$0.00	$0.00	$928.00	$928.00	$0.00	$0.00
D	8260-1705-U9310-U0930-37201-1	Pasajes terrestres nacionales G. Corriente	$0.00	$0.00	$440.00	$440.00	$0.00	$0.00
D	8260-1705-U9310-U0930-37501-1	Viáticos nacionales G. Corriente	$0.00	$0.00	$67,301.86	$67,301.86	$0.00	$0.00
D	8260-1705-U9310-U0930-39207-1	Otros derechos G. Corriente	$0.00	$0.00	$7,395.00	$7,395.00	$0.00	$0.00
D	8260-1705-U9310-U0930-42104-1	Transferencias otorgadas a entidades paraestatales para subsidios y otras ayudas G. Corriente	$0.00	$0.00	$3,485,100.00	$3,485,100.00	$0.00	$0.00
D	8260-1705-U9310-U0930-54103-2	Vehículos y equipos terrestres destinados a servicios públicos y la operación de programas públicos G. Capital	$0.00	$0.00	$1,513,650.66	$1,513,650.66	$0.00	$0.00
D	8260-1705-U9310-U0930-56101-2	Maquinaria y equipo agropecuario G. Capital	$0.00	$0.00	$9,193.00	$9,193.00	$0.00	$0.00
D	8260-1705-U9311-U0930-21101-1	Materiales y útiles de oficina G. Corriente	$0.00	$0.00	$230.00	$230.00	$0.00	$0.00
D	8260-1705-U9311-U0930-22103-1	Productos alimenticios para el personal que realiza labores en campo o de supervisión G. Corriente	$0.00	$0.00	$4,948.00	$4,948.00	$0.00	$0.00
D	8260-1705-U9311-U0930-26103-1	Combustibles, lubricantes y aditivos para vehículos terrestres, aéreos, marítimos, lacustres y fluviales destinados a servicios administrativos G. Corriente	$0.00	$0.00	$8,300.00	$8,300.00	$0.00	$0.00
D	8260-1705-U9311-U0930-27101-1	Vestuario y uniformes G. Corriente	$0.00	$0.00	$49,938.00	$49,938.00	$0.00	$0.00
D	8260-1705-U9311-U0930-29101-1	Herramientas menores G. Corriente	$0.00	$0.00	$290.00	$290.00	$0.00	$0.00
D	8260-1705-U9311-U0930-37501-1	Viáticos nacionales G. Corriente	$0.00	$0.00	$1,045.53	$1,045.53	$0.00	$0.00
D	8260-1705-U9311-U0930-42104-1	Transferencias otorgadas a entidades paraestatales para subsidios y otras ayudas G. Corriente	$0.00	$0.00	$73,750.00	$73,750.00	$0.00	$0.00
D	8260-1706-U9308-U0930-54103-2	Vehículos y equipos terrestres destinados a servicios públicos y la operación de programas públicos G. Capital	$0.00	$0.00	$715,768.00	$715,768.00	$0.00	$0.00
D	8270	PRESUPUESTO DE EGRESOS PAGADO	$0.00	$0.00	$115,940,396.90	$0.00	$115,940,396.90	$0.00
D	8270-1101-U9102-U0910-39801-1	Impuesto sobre nóminas y similares G. Corriente	$0.00	$0.00	$2,261,795.59	$0.00	$2,261,795.59	$0.00

COMISION FORESTAL DEL ESTADO
ESTADO DE MICHOACAN
Balanza de Comprobación del 01/ene./2023 al 30/sep./2023
Cuentas con saldos y movimientos acumulado. (De la cuenta: 1000 a la 9999)

			SALDO ANTERIOR		MOVIMIENTOS		SALDO ACTUAL	
Nat.	Cuenta	Nombre de la cuenta	DEUDOR	ACREEDOR	DEUDOR	ACREEDOR	DEUDOR	ACREEDOR
D	8270-1101-U9103-U0910-22104-1	Productos alimenticios para el personal en las instalaciones de las dependencias y entidades G. Corriente	$0.00	$0.00	$1,464.00	$0.00	$1,464.00	$0.00
D	8270-1101-U9103-U0910-24701-1	Artículos metálicos para la construcción G. Corriente	$0.00	$0.00	$44,919.84	$0.00	$44,919.84	$0.00
D	8270-1101-U9103-U0910-25501-1	Materiales, accesorios y suministros de laboratorio G. Corriente	$0.00	$0.00	$799.00	$0.00	$799.00	$0.00
D	8270-1101-U9103-U0910-26103-1	Combustibles, lubricantes y aditivos para vehículos terrestres, aéreos, marítimos, lacustres y fluviales destinados a servicios administrativos G. Corriente	$0.00	$0.00	$15,073.68	$0.00	$15,073.68	$0.00
D	8270-1101-U9103-U0910-29601-1	Refacciones y accesorios menores de equipo de transporte G. Corriente	$0.00	$0.00	$4,316.51	$0.00	$4,316.51	$0.00
D	8270-1101-U9103-U0910-34501-1	Seguros de bienes patrimoniales G. Corriente	$0.00	$0.00	$29,463.39	$0.00	$29,463.39	$0.00
D	8270-1101-U9103-U0910-35501-1	Reparación, mantenimiento y conservación de equipo de transporte G. Corriente	$0.00	$0.00	$16,464.68	$0.00	$16,464.68	$0.00
D	8270-1101-U9103-U0910-37201-1	Pasajes terrestres nacionales G. Corriente	$0.00	$0.00	$2,775.00	$0.00	$2,775.00	$0.00
D	8270-1101-U9103-U0910-37501-1	Viáticos nacionales G. Corriente	$0.00	$0.00	$16,834.47	$0.00	$16,834.47	$0.00
D	8270-1101-U9103-U0910-38301-1	Congresos y convenciones G. Corriente	$0.00	$0.00	$8,750.00	$0.00	$8,750.00	$0.00
D	8270-1101-U9103-U0910-39207-1	Otros derechos G. Corriente	$0.00	$0.00	$4,510.00	$0.00	$4,510.00	$0.00
D	8270-1101-U9103-U0910-51501-2	Bienes informáticos G. Capital	$0.00	$0.00	$5,900.00	$0.00	$5,900.00	$0.00
D	8270-1101-U9103-U0910-51901-2	Equipo de administración G. Capital	$0.00	$0.00	$7,146.76	$0.00	$7,146.76	$0.00
D	8270-1101-U9209-U0920-21101-1	Materiales y útiles de oficina G. Corriente	$0.00	$0.00	$10,635.23	$0.00	$10,635.23	$0.00
D	8270-1101-U9209-U0920-21201-1	Materiales y útiles de impresión y reproducción G. Corriente	$0.00	$0.00	$468.64	$0.00	$468.64	$0.00
D	8270-1101-U9209-U0920-22104-1	Productos alimenticios para el personal en las instalaciones de las dependencias y entidades G. Corriente	$0.00	$0.00	$4,639.00	$0.00	$4,639.00	$0.00
D	8270-1101-U9209-U0920-22301-1	Utensilios para el servicio de alimentación G. Corriente	$0.00	$0.00	$668.60	$0.00	$668.60	$0.00
D	8270-1101-U9209-U0920-27101-1	Vestuario y uniformes G. Corriente	$0.00	$0.00	$40,298.40	$0.00	$40,298.40	$0.00
D	8270-1101-U9209-U0920-34501-1	Seguros de bienes patrimoniales G. Corriente	$0.00	$0.00	$11,428.09	$0.00	$11,428.09	$0.00
D	8270-1101-U9209-U0920-35301-1	Instalación, Reparación y Mantenimiento de Equipo de Cómputo y Tecnología de la Información G. Corriente	$0.00	$0.00	$1,380.00	$0.00	$1,380.00	$0.00
D	8270-1101-U9209-U0920-38301-1	Congresos y convenciones G. Corriente	$0.00	$0.00	$40,637.20	$0.00	$40,637.20	$0.00
D	8270-1101-U9301-U0930-22104-1	Productos alimenticios para el personal en las instalaciones de las dependencias y entidades G. Corriente	$0.00	$0.00	$4,141.00	$0.00	$4,141.00	$0.00

COMISION FORESTAL DEL ESTADO
ESTADO DE MICHOACAN
Balanza de Comprobación del 01/ene./2023 al 30/sep./2023
Cuentas con saldos y movimientos acumulado. (De la cuenta: 1000 a la 9999)

			SALDO ANTERIOR		MOVIMIENTOS		SALDO ACTUAL	
Nat.	Cuenta	Nombre de la cuenta	DEUDOR	ACREEDOR	DEUDOR	ACREEDOR	DEUDOR	ACREEDOR
D	8270-1101-U9301-U0930-24601-1	Material eléctrico y electrónico G. Corriente	$0.00	$0.00	$10,998.02	$0.00	$10,998.02	$0.00
D	8270-1101-U9301-U0930-24701-1	Artículos metálicos para la construcción G. Corriente	$0.00	$0.00	$26,323.88	$0.00	$26,323.88	$0.00
D	8270-1101-U9301-U0930-26103-1	Combustibles, lubricantes y aditivos para vehículos terrestres, aéreos, marítimos, lacustres y fluviales destinados a servicios administrativos G. Corriente	$0.00	$0.00	$103,602.50	$0.00	$103,602.50	$0.00
D	8270-1101-U9301-U0930-29601-1	Refacciones y accesorios menores de equipo de transporte G. Corriente	$0.00	$0.00	$400.00	$0.00	$400.00	$0.00
D	8270-1101-U9301-U0930-31101-1	Servicio de energía eléctrica en edificaciones oficiales G. Corriente	$0.00	$0.00	$5,617.00	$0.00	$5,617.00	$0.00
D	8270-1101-U9301-U0930-35501-1	Reparación, mantenimiento y conservación de equipo de transporte G. Corriente	$0.00	$0.00	$23,812.00	$0.00	$23,812.00	$0.00
D	8270-1101-U9301-U0930-37501-1	Viáticos nacionales G. Corriente	$0.00	$0.00	$41,375.51	$0.00	$41,375.51	$0.00
D	8270-1101-U9301-U0930-39207-1	Otros derechos G. Corriente	$0.00	$0.00	$11,792.00	$0.00	$11,792.00	$0.00
D	8270-1101-U9301-U0930-42104-1	Transferencias otorgadas a entidades paraestatales para subsidios y otras ayudas G. Corriente	$0.00	$0.00	$946,868.00	$0.00	$946,868.00	$0.00
D	8270-1101-U9301-U0930-51901-2	Equipo de administración G. Capital	$0.00	$0.00	$12,876.00	$0.00	$12,876.00	$0.00
D	8270-1101-U9301-U0930-56601-2	Maquinaria, equipo eléctrico y electrónico G. Capital	$0.00	$0.00	$6,612.00	$0.00	$6,612.00	$0.00
D	8270-1101-U9401-U0940-26103-1	Combustibles, lubricantes y aditivos para vehículos terrestres, aéreos, marítimos, lacustres y fluviales destinados a servicios administrativos G. Corriente	$0.00	$0.00	$225,650.00	$0.00	$225,650.00	$0.00
D	8270-1101-U9401-U0940-42104-1	Transferencias otorgadas a entidades paraestatales para subsidios y otras ayudas G. Corriente	$0.00	$0.00	$2,250,675.00	$0.00	$2,250,675.00	$0.00
D	8270-1101-U9501-U0950-42104-1	Transferencias otorgadas a entidades paraestatales para subsidios y otras ayudas G. Corriente	$0.00	$0.00	$157,500.00	$0.00	$157,500.00	$0.00
D	8270-1101-U9504-U0950-39501-1	Penas, multas, accesorios y actualizaciones G. Corriente	$0.00	$0.00	$7,273,406.00	$0.00	$7,273,406.00	$0.00
D	8270-1410-U9611-U0960-31101-1	Servicio de energía eléctrica en edificaciones oficiales G. Corriente	$0.00	$0.00	$132,922.00	$0.00	$132,922.00	$0.00
D	8270-1410-U9611-U0960-31301-1	Servicio de agua G. Corriente	$0.00	$0.00	$113,459.74	$0.00	$113,459.74	$0.00
D	8270-1411-U9611-U0960-31101-1	Servicio de energía eléctrica en edificaciones oficiales G. Corriente	$0.00	$0.00	$40,366.00	$0.00	$40,366.00	$0.00
D	8270-1411-U9611-U0960-31301-1	Servicio de agua G. Corriente	$0.00	$0.00	$18,991.11	$0.00	$18,991.11	$0.00
D	8270-1411-U9611-U0960-31401-1	SERVICIO TELEFÓNICO CONVENCIONAL. G. Corriente	$0.00	$0.00	$111,638.10	$0.00	$111,638.10	$0.00
D	8270-1411-U9611-U0960-32201-1	Arrendamiento de edificios y locales G. Corriente	$0.00	$0.00	$79,833.00	$0.00	$79,833.00	$0.00
D	8270-1411-U9611-U0960-32303-1	Arrendamiento de fotocopiadoras G. Corriente	$0.00	$0.00	$79,355.36	$0.00	$79,355.36	$0.00

COMISION FORESTAL DEL ESTADO
ESTADO DE MICHOACAN
Balanza de Comprobación del 01/ene./2023 al 30/sep./2023
Cuentas con saldos y movimientos acumulado. (De la cuenta: 1000 a la 9999)

			SALDO ANTERIOR		MOVIMIENTOS		SALDO ACTUAL	
Nat.	Cuenta	Nombre de la cuenta	DEUDOR	ACREEDOR	DEUDOR	ACREEDOR	DEUDOR	ACREEDOR
D	8270-1411-U9611-U0960-32701-1	Patentes, regalías y otros G. Corriente	$0.00	$0.00	$6,300.00	$0.00	$6,300.00	$0.00
D	8270-1411-U9611-U0960-35801-1	Servicios de limpieza y Manejo de desechos. G. Corriente	$0.00	$0.00	$11,600.00	$0.00	$11,600.00	$0.00
D	8270-1506-U9102-U0910-11301-1	Sueldos base G. Corriente	$0.00	$0.00	$32,385,467.85	$0.00	$32,385,467.85	$0.00
D	8270-1506-U9102-U0910-12201-1	Sueldos base al personal eventual G. Corriente	$0.00	$0.00	$13,014,462.29	$0.00	$13,014,462.29	$0.00
D	8270-1506-U9102-U0910-13201-1	Prima vacacional G. Corriente	$0.00	$0.00	$88,000.83	$0.00	$88,000.83	$0.00
D	8270-1506-U9102-U0910-13417-1	Bono sindical G. Corriente	$0.00	$0.00	$17,563,153.08	$0.00	$17,563,153.08	$0.00
D	8270-1506-U9102-U0910-14103-1	Aportaciones al IMSS G. Corriente	$0.00	$0.00	$8,934,667.23	$0.00	$8,934,667.23	$0.00
D	8270-1506-U9103-U0910-21101-1	Materiales y útiles de oficina G. Corriente	$0.00	$0.00	$103.01	$0.00	$103.01	$0.00
D	8270-1506-U9103-U0910-21601-1	Material de limpieza G. Corriente	$0.00	$0.00	$271.00	$0.00	$271.00	$0.00
D	8270-1506-U9103-U0910-22104-1	Productos alimenticios para el personal en las instalaciones de las dependencias y entidades G. Corriente	$0.00	$0.00	$16,257.07	$0.00	$16,257.07	$0.00
D	8270-1506-U9103-U0910-23101-1	Productos alimenticios, agropecuarios y forestales adquiridos como materia prima G. Corriente	$0.00	$0.00	$18,250.00	$0.00	$18,250.00	$0.00
D	8270-1506-U9103-U0910-24801-1	Materiales complementarios G. Corriente	$0.00	$0.00	$301.50	$0.00	$301.50	$0.00
D	8270-1506-U9103-U0910-24901-1	Otros materiales y artículos de construcción y reparación G. Corriente	$0.00	$0.00	$6,629.18	$0.00	$6,629.18	$0.00
D	8270-1506-U9103-U0910-25301-1	Medicinas y productos farmacéuticos G. Corriente	$0.00	$0.00	$267.45	$0.00	$267.45	$0.00
D	8270-1506-U9103-U0910-26103-1	Combustibles, lubricantes y aditivos para vehículos terrestres, aéreos, marítimos, lacustres y fluviales destinados a servicios administrativos G. Corriente	$0.00	$0.00	$32,336.77	$0.00	$32,336.77	$0.00
D	8270-1506-U9103-U0910-29401-1	Refacciones y accesorios para equipo de cómputo G. Corriente	$0.00	$0.00	$1,405.00	$0.00	$1,405.00	$0.00
D	8270-1506-U9103-U0910-29601-1	Refacciones y accesorios menores de equipo de transporte G. Corriente	$0.00	$0.00	$10,804.00	$0.00	$10,804.00	$0.00
D	8270-1506-U9103-U0910-31602-1	Servicios de telecomunicaciones G. Corriente	$0.00	$0.00	$2,295.63	$0.00	$2,295.63	$0.00
D	8270-1506-U9103-U0910-33603-1	Impresión de documentos oficiales para la prestación de servicios públicos, identificación y formatos oficiales G. Corriente	$0.00	$0.00	$11,136.00	$0.00	$11,136.00	$0.00
D	8270-1506-U9103-U0910-35501-1	Reparación, mantenimiento y conservación de equipo de transporte G. Corriente	$0.00	$0.00	$48,121.80	$0.00	$48,121.80	$0.00
D	8270-1506-U9103-U0910-35703-1	Instalación, reparación, mantenimiento y conservación de maquinaria y equipo para la prestación de servicios públicos G. Corriente	$0.00	$0.00	$1,298.00	$0.00	$1,298.00	$0.00
D	8270-1506-U9103-U0910-37201-1	Pasajes terrestres nacionales G. Corriente	$0.00	$0.00	$892.60	$0.00	$892.60	$0.00

COMISION FORESTAL DEL ESTADO
ESTADO DE MICHOACAN
Balanza de Comprobación del 01/ene./2023 al 30/sep./2023
Cuentas con saldos y movimientos acumulado. (De la cuenta: 1000 a la 9999)

			SALDO ANTERIOR		MOVIMIENTOS		SALDO ACTUAL	
Nat.	Cuenta	Nombre de la cuenta	DEUDOR	ACREEDOR	DEUDOR	ACREEDOR	DEUDOR	ACREEDOR
D	8270-1506-U9103-U0910-37501-1	Viáticos nacionales G. Corriente	$0.00	$0.00	$52,216.78	$0.00	$52,216.78	$0.00
D	8270-1506-U9103-U0910-38201-1	Gastos de orden social G. Corriente	$0.00	$0.00	$3,466.90	$0.00	$3,466.90	$0.00
D	8270-1506-U9103-U0910-38301-1	Congresos y convenciones G. Corriente	$0.00	$0.00	$15,468.40	$0.00	$15,468.40	$0.00
D	8270-1506-U9103-U0910-39207-1	Otros derechos G. Corriente	$0.00	$0.00	$15,047.00	$0.00	$15,047.00	$0.00
D	8270-1506-U9209-U0920-21101-1	Materiales y útiles de oficina G. Corriente	$0.00	$0.00	$14,125.74	$0.00	$14,125.74	$0.00
D	8270-1506-U9209-U0920-21201-1	Materiales y útiles de impresión y reproducción G. Corriente	$0.00	$0.00	$2,902.32	$0.00	$2,902.32	$0.00
D	8270-1506-U9209-U0920-22104-1	Productos alimenticios para el personal en las instalaciones de las dependencias y entidades G. Corriente	$0.00	$0.00	$7,017.00	$0.00	$7,017.00	$0.00
D	8270-1506-U9209-U0920-22301-1	Utensilios para el servicio de alimentación G. Corriente	$0.00	$0.00	$446.50	$0.00	$446.50	$0.00
D	8270-1506-U9209-U0920-26103-1	Combustibles, lubricantes y aditivos para vehículos terrestres, aéreos, marítimos, lacustres y fluviales destinados a servicios administrativos G. Corriente	$0.00	$0.00	$1,300.00	$0.00	$1,300.00	$0.00
D	8270-1506-U9209-U0920-29301-1	Refacciones y accesorios menores de mobiliario y equipo de administración, educacional y recreativo G. Corriente	$0.00	$0.00	$8,000.00	$0.00	$8,000.00	$0.00
D	8270-1506-U9209-U0920-29401-1	Refacciones y accesorios para equipo de cómputo G. Corriente	$0.00	$0.00	$2,605.00	$0.00	$2,605.00	$0.00
D	8270-1506-U9209-U0920-32302-1	Arrendamiento de mobiliario G. Corriente	$0.00	$0.00	$11,136.00	$0.00	$11,136.00	$0.00
D	8270-1506-U9209-U0920-33401-1	Servicios de capacitación a servidores públicos G. Corriente	$0.00	$0.00	$9,600.00	$0.00	$9,600.00	$0.00
D	8270-1506-U9209-U0920-35301-1	Instalación, Reparación y Mantenimiento de Equipo de Cómputo y Tecnología de la Información G. Corriente	$0.00	$0.00	$4,740.00	$0.00	$4,740.00	$0.00
D	8270-1506-U9209-U0920-35701-1	Instalación, reparación, mantenimiento y conservación de maquinaria y equipo de uso administrativo G. Corriente	$0.00	$0.00	$14,794.00	$0.00	$14,794.00	$0.00
D	8270-1506-U9209-U0920-37201-1	Pasajes terrestres nacionales G. Corriente	$0.00	$0.00	$8,114.50	$0.00	$8,114.50	$0.00
D	8270-1506-U9209-U0920-37501-1	Viáticos nacionales G. Corriente	$0.00	$0.00	$29,304.96	$0.00	$29,304.96	$0.00
D	8270-1506-U9209-U0920-42104-1	Transferencias otorgadas a entidades paraestatales para subsidios y otras ayudas G. Corriente	$0.00	$0.00	$899,815.00	$0.00	$899,815.00	$0.00
D	8270-1506-U9209-U0920-51501-2	Bienes informáticos G. Capital	$0.00	$0.00	$184,406.59	$0.00	$184,406.59	$0.00
D	8270-1506-U9209-U0920-51901-2	Equipo de administración G. Capital	$0.00	$0.00	$32,446.36	$0.00	$32,446.36	$0.00
D	8270-1506-U9209-U0920-54303-2	Vehículos y equipo aéreos destinados a servicios públicos y la operación de programas públicos G. Capital	$0.00	$0.00	$104,168.00	$0.00	$104,168.00	$0.00
D	8270-1506-U9301-U0930-22104-1	Productos alimenticios para el personal en las instalaciones de las dependencias y entidades G. Corriente	$0.00	$0.00	$31,939.00	$0.00	$31,939.00	$0.00

			SALDO ANTERIOR		MOVIMIENTOS		SALDO ACTUAL	
Nat.	Cuenta	Nombre de la cuenta	DEUDOR	ACREEDOR	DEUDOR	ACREEDOR	DEUDOR	ACREEDOR
D	8270-1506-U9301-U0930-23701-1	Productos de cuero, piel, plástico y hule adquiridos como materia prima G. Corriente	$0.00	$0.00	$8,398.00	$0.00	$8,398.00	$0.00
D	8270-1506-U9301-U0930-23901-1	Otros productos adquiridos como materia prima G. Corriente	$0.00	$0.00	$369,600.00	$0.00	$369,600.00	$0.00
D	8270-1506-U9301-U0930-24601-1	Material eléctrico y electrónico G. Corriente	$0.00	$0.00	$2,489.68	$0.00	$2,489.68	$0.00
D	8270-1506-U9301-U0930-24701-1	Artículos metálicos para la construcción G. Corriente	$0.00	$0.00	$1,842.00	$0.00	$1,842.00	$0.00
D	8270-1506-U9301-U0930-24801-1	Materiales complementarios G. Corriente	$0.00	$0.00	$43,607.00	$0.00	$43,607.00	$0.00
D	8270-1506-U9301-U0930-24901-1	Otros materiales y artículos de construcción y reparación G. Corriente	$0.00	$0.00	$8,069.80	$0.00	$8,069.80	$0.00
D	8270-1506-U9301-U0930-25601-1	Fibras sintéticas, hules, plásticos y derivados G. Corriente	$0.00	$0.00	$2,821.98	$0.00	$2,821.98	$0.00
D	8270-1506-U9301-U0930-26103-1	Combustibles, lubricantes y aditivos para vehículos terrestres, aéreos, marítimos, lacustres y fluviales destinados a servicios administrativos G. Corriente	$0.00	$0.00	$180,443.36	$0.00	$180,443.36	$0.00
D	8270-1506-U9301-U0930-26104-1	Combustibles, lubricantes y aditivos para vehículos terrestres, aéreos, marítimos, lacustres y fluviales asignados a funcionarios públicos G. Corriente	$0.00	$0.00	$143,350.00	$0.00	$143,350.00	$0.00
D	8270-1506-U9301-U0930-27201-1	Prendas de protección personal G. Corriente	$0.00	$0.00	$5,495.00	$0.00	$5,495.00	$0.00
D	8270-1506-U9301-U0930-29101-1	Herramientas menores G. Corriente	$0.00	$0.00	$204.08	$0.00	$204.08	$0.00
D	8270-1506-U9301-U0930-29201-1	Refacciones y accesorios menores de edificios G. Corriente	$0.00	$0.00	$96.47	$0.00	$96.47	$0.00
D	8270-1506-U9301-U0930-29601-1	Refacciones y accesorios menores de equipo de transporte G. Corriente	$0.00	$0.00	$5,749.91	$0.00	$5,749.91	$0.00
D	8270-1506-U9301-U0930-29801-1	Refacciones y accesorios menores de maquinaria y otros equipos G. Corriente	$0.00	$0.00	$10,142.00	$0.00	$10,142.00	$0.00
D	8270-1506-U9301-U0930-31101-1	Servicio de energía eléctrica en edificaciones oficiales G. Corriente	$0.00	$0.00	$204,601.00	$0.00	$204,601.00	$0.00
D	8270-1506-U9301-U0930-31301-1	Servicio de agua G. Corriente	$0.00	$0.00	$12,643.55	$0.00	$12,643.55	$0.00
D	8270-1506-U9301-U0930-31801-1	Servicio postal G. Corriente	$0.00	$0.00	$200.00	$0.00	$200.00	$0.00
D	8270-1506-U9301-U0930-32101-1	Arrendamiento de terrenos G. Corriente	$0.00	$0.00	$34,800.00	$0.00	$34,800.00	$0.00
D	8270-1506-U9301-U0930-34401-1	Seguro de responsabilidad patrimonial del ente público G. Corriente	$0.00	$0.00	$45,573.62	$0.00	$45,573.62	$0.00
D	8270-1506-U9301-U0930-35701-1	Instalación, reparación, mantenimiento y conservación de maquinaria y equipo de uso administrativo G. Corriente	$0.00	$0.00	$3,742.00	$0.00	$3,742.00	$0.00
D	8270-1506-U9301-U0930-37201-1	Pasajes terrestres nacionales G. Corriente	$0.00	$0.00	$2,992.00	$0.00	$2,992.00	$0.00
D	8270-1506-U9301-U0930-37501-1	Viáticos nacionales G. Corriente	$0.00	$0.00	$66,751.75	$0.00	$66,751.75	$0.00

			SALDO ANTERIOR		MOVIMIENTOS		SALDO ACTUAL	
Nat.	Cuenta	Nombre de la cuenta	DEUDOR	ACREEDOR	DEUDOR	ACREEDOR	DEUDOR	ACREEDOR
D	8270-1506-U9301-U0930-38301-1	Congresos y convenciones G. Corriente	$0.00	$0.00	$31,799.00	$0.00	$31,799.00	$0.00
D	8270-1506-U9301-U0930-39207-1	Otros derechos G. Corriente	$0.00	$0.00	$11,149.00	$0.00	$11,149.00	$0.00
D	8270-1506-U9301-U0930-51501-2	Bienes informáticos G. Capital	$0.00	$0.00	$10,286.00	$0.00	$10,286.00	$0.00
D	8270-1506-U9301-U0930-56201-2	Maquinaria y equipo industrial G. Capital	$0.00	$0.00	$8,352.00	$0.00	$8,352.00	$0.00
D	8270-1506-U9301-U0930-56701-2	Herramientas y maquinas herramienta G. Capital	$0.00	$0.00	$22,600.00	$0.00	$22,600.00	$0.00
D	8270-1506-U9302-U0930-54103-2	Vehículos y equipos terrestres destinados a servicios públicos y la operación de programas públicos G. Capital	$0.00	$0.00	$1,011,436.34	$0.00	$1,011,436.34	$0.00
D	8270-1506-U9303-U0930-23101-1	Productos alimenticios, agropecuarios y forestales adquiridos como materia prima G. Corriente	$0.00	$0.00	$1,581,044.01	$0.00	$1,581,044.01	$0.00
D	8270-1506-U9303-U0930-23701-1	Productos de cuero, piel, plástico y hule adquiridos como materia prima G. Corriente	$0.00	$0.00	$2,610,002.99	$0.00	$2,610,002.99	$0.00
D	8270-1506-U9303-U0930-23901-1	Otros productos adquiridos como materia prima G. Corriente	$0.00	$0.00	$8,000.00	$0.00	$8,000.00	$0.00
D	8270-1506-U9303-U0930-24801-1	Materiales complementarios G. Corriente	$0.00	$0.00	$152,418.20	$0.00	$152,418.20	$0.00
D	8270-1506-U9303-U0930-25201-1	Fertilizantes, pesticidas y otros agroquímicos G. Corriente	$0.00	$0.00	$457,816.47	$0.00	$457,816.47	$0.00
D	8270-1506-U9303-U0930-26103-1	Combustibles, lubricantes y aditivos para vehículos terrestres, aéreos, marítimos, lacustres y fluviales destinados a servicios administrativos G. Corriente	$0.00	$0.00	$39,175.68	$0.00	$39,175.68	$0.00
D	8270-1506-U9303-U0930-29101-1	Herramientas menores G. Corriente	$0.00	$0.00	$189,191.36	$0.00	$189,191.36	$0.00
D	8270-1506-U9303-U0930-37501-1	Viáticos nacionales G. Corriente	$0.00	$0.00	$22,429.00	$0.00	$22,429.00	$0.00
D	8270-1506-U9303-U0930-39207-1	Otros derechos G. Corriente	$0.00	$0.00	$4,146.00	$0.00	$4,146.00	$0.00
D	8270-1506-U9303-U0930-56101-2	Maquinaria y equipo agropecuario G. Capital	$0.00	$0.00	$80,728.00	$0.00	$80,728.00	$0.00
D	8270-1506-U9401-U0940-21101-1	Materiales y útiles de oficina G. Corriente	$0.00	$0.00	$2,118.10	$0.00	$2,118.10	$0.00
D	8270-1506-U9401-U0940-21201-1	Materiales y útiles de impresión y reproducción G. Corriente	$0.00	$0.00	$1,990.00	$0.00	$1,990.00	$0.00
D	8270-1506-U9401-U0940-21601-1	Material de limpieza G. Corriente	$0.00	$0.00	$3,396.50	$0.00	$3,396.50	$0.00
D	8270-1506-U9401-U0940-22103-1	Productos alimenticios para el personal que realiza labores en campo o de supervisión G. Corriente	$0.00	$0.00	$14,695.05	$0.00	$14,695.05	$0.00
D	8270-1506-U9401-U0940-22104-1	Productos alimenticios para el personal en las instalaciones de las dependencias y entidades G. Corriente	$0.00	$0.00	$15,174.10	$0.00	$15,174.10	$0.00
D	8270-1506-U9401-U0940-22301-1	Utensilios para el servicio de alimentación G. Corriente	$0.00	$0.00	$295.00	$0.00	$295.00	$0.00

COMISION FORESTAL DEL ESTADO
ESTADO DE MICHOACAN
Balanza de Comprobación del 01/ene./2023 al 30/sep./2023
Cuentas con saldos y movimientos acumulado. (De la cuenta: 1000 a la 9999)

			SALDO ANTERIOR		MOVIMIENTOS		SALDO ACTUAL	
Nat.	Cuenta	Nombre de la cuenta	DEUDOR	ACREEDOR	DEUDOR	ACREEDOR	DEUDOR	ACREEDOR
D	8270-1506-U9401-U0940-23501-1	Productos químicos farmacéuticos y de laboratorio adquiridos como materia prima G. Corriente	$0.00	$0.00	$7,076.00	$0.00	$7,076.00	$0.00
D	8270-1506-U9401-U0940-23701-1	Productos de cuero, piel, plástico y hule adquiridos como materia prima G. Corriente	$0.00	$0.00	$344.00	$0.00	$344.00	$0.00
D	8270-1506-U9401-U0940-24101-1	Productos minerales no metálicos G. Corriente	$0.00	$0.00	$2,842.00	$0.00	$2,842.00	$0.00
D	8270-1506-U9401-U0940-24201-1	Cemento y productos de concreto G. Corriente	$0.00	$0.00	$814.32	$0.00	$814.32	$0.00
D	8270-1506-U9401-U0940-24601-1	Material eléctrico y electrónico G. Corriente	$0.00	$0.00	$1,762.48	$0.00	$1,762.48	$0.00
D	8270-1506-U9401-U0940-24701-1	Artículos metálicos para la construcción G. Corriente	$0.00	$0.00	$1,197.12	$0.00	$1,197.12	$0.00
D	8270-1506-U9401-U0940-24901-1	Otros materiales y artículos de construcción y reparación G. Corriente	$0.00	$0.00	$636.20	$0.00	$636.20	$0.00
D	8270-1506-U9401-U0940-25201-1	Fertilizantes, pesticidas y otros agroquímicos G. Corriente	$0.00	$0.00	$20,416.00	$0.00	$20,416.00	$0.00
D	8270-1506-U9401-U0940-25301-1	Medicinas y productos farmacéuticos G. Corriente	$0.00	$0.00	$620,518.85	$0.00	$620,518.85	$0.00
D	8270-1506-U9401-U0940-25401-1	Materiales, accesorios y suministros médicos G. Corriente	$0.00	$0.00	$43,187.64	$0.00	$43,187.64	$0.00
D	8270-1506-U9401-U0940-25501-1	Materiales, accesorios y suministros de laboratorio G. Corriente	$0.00	$0.00	$1,160.00	$0.00	$1,160.00	$0.00
D	8270-1506-U9401-U0940-25601-1	Fibras sintéticas, hules, plásticos y derivados G. Corriente	$0.00	$0.00	$1,134.60	$0.00	$1,134.60	$0.00
D	8270-1506-U9401-U0940-26103-1	Combustibles, lubricantes y aditivos para vehículos terrestres, aéreos, marítimos, lacustres y fluviales destinados a servicios administrativos G. Corriente	$0.00	$0.00	$1,483,922.14	$0.00	$1,483,922.14	$0.00
D	8270-1506-U9401-U0940-27101-1	Vestuario y uniformes G. Corriente	$0.00	$0.00	$7,238.40	$0.00	$7,238.40	$0.00
D	8270-1506-U9401-U0940-29101-1	Herramientas menores G. Corriente	$0.00	$0.00	$487.20	$0.00	$487.20	$0.00
D	8270-1506-U9401-U0940-29201-1	Refacciones y accesorios menores de edificios G. Corriente	$0.00	$0.00	$812.00	$0.00	$812.00	$0.00
D	8270-1506-U9401-U0940-29601-1	Refacciones y accesorios menores de equipo de transporte G. Corriente	$0.00	$0.00	$6,589.83	$0.00	$6,589.83	$0.00
D	8270-1506-U9401-U0940-29901-1	Refacciones y accesorios menores para otros bienes muebles G. Corriente	$0.00	$0.00	$48,981.00	$0.00	$48,981.00	$0.00
D	8270-1506-U9401-U0940-32302-1	Arrendamiento de mobiliario G. Corriente	$0.00	$0.00	$59,132.00	$0.00	$59,132.00	$0.00
D	8270-1506-U9401-U0940-33601-1	Servicios relacionados con traducciones G. Corriente	$0.00	$0.00	$1,160.00	$0.00	$1,160.00	$0.00
D	8270-1506-U9401-U0940-33603-1	Impresión de documentos oficiales para la prestación de servicios públicos, identificación y formatos oficiales G. Corriente	$0.00	$0.00	$8,259.20	$0.00	$8,259.20	$0.00
D	8270-1506-U9401-U0940-33604-1	Impresión y elaboración de material informativo derivado de la operación y administración de los entes públicos G. Corriente	$0.00	$0.00	$24,997.00	$0.00	$24,997.00	$0.00

			SALDO ANTERIOR		MOVIMIENTOS		SALDO ACTUAL	
Nat.	Cuenta	Nombre de la cuenta	DEUDOR	ACREEDOR	DEUDOR	ACREEDOR	DEUDOR	ACREEDOR
D	8270-1506-U9401-U0940-34501-1	Seguros de bienes patrimoniales G. Corriente	$0.00	$0.00	$19,115.92	$0.00	$19,115.92	$0.00
D	8270-1506-U9401-U0940-35201-1	Instalación, Reparación y Mantenimiento de Mobiliario y Equipo de Administración, Educacional y Recreativo G. Corriente	$0.00	$0.00	$672.80	$0.00	$672.80	$0.00
D	8270-1506-U9401-U0940-35501-1	Reparación, mantenimiento y conservación de equipo de transporte G. Corriente	$0.00	$0.00	$23,319.40	$0.00	$23,319.40	$0.00
D	8270-1506-U9401-U0940-35701-1	Instalación, reparación, mantenimiento y conservación de maquinaria y equipo de uso administrativo G. Corriente	$0.00	$0.00	$348.00	$0.00	$348.00	$0.00
D	8270-1506-U9401-U0940-36101-1	Difusión de mensajes sobre programas y actividades gubernamentales G. Corriente	$0.00	$0.00	$15,312.00	$0.00	$15,312.00	$0.00
D	8270-1506-U9401-U0940-37201-1	Pasajes terrestres nacionales G. Corriente	$0.00	$0.00	$3,097.00	$0.00	$3,097.00	$0.00
D	8270-1506-U9401-U0940-37501-1	Viáticos nacionales G. Corriente	$0.00	$0.00	$48,990.80	$0.00	$48,990.80	$0.00
D	8270-1506-U9401-U0940-38101-1	Gastos de ceremonial G. Corriente	$0.00	$0.00	$5,150.00	$0.00	$5,150.00	$0.00
D	8270-1506-U9401-U0940-38301-1	Congresos y convenciones G. Corriente	$0.00	$0.00	$14,737.80	$0.00	$14,737.80	$0.00
D	8270-1506-U9401-U0940-39207-1	Otros derechos G. Corriente	$0.00	$0.00	$4,096.00	$0.00	$4,096.00	$0.00
D	8270-1506-U9401-U0940-42104-1	Transferencias otorgadas a entidades paraestatales para subsidios y otras ayudas G. Corriente	$0.00	$0.00	$7,020,195.00	$0.00	$7,020,195.00	$0.00
D	8270-1506-U9401-U0940-51501-2	Bienes informáticos G. Capital	$0.00	$0.00	$134,589.00	$0.00	$134,589.00	$0.00
D	8270-1506-U9401-U0940-51901-2	Equipo de administración G. Capital	$0.00	$0.00	$7,076.00	$0.00	$7,076.00	$0.00
D	8270-1506-U9401-U0940-52901-2	Mobiliario y equipo educacional G. Capital	$0.00	$0.00	$3,456.80	$0.00	$3,456.80	$0.00
D	8270-1506-U9401-U0940-56501-2	Equipos y aparatos de comunicaciones y telecomunicaciones G. Capital	$0.00	$0.00	$274,746.00	$0.00	$274,746.00	$0.00
D	8270-1506-U9501-U0950-21101-1	Materiales y útiles de oficina G. Corriente	$0.00	$0.00	$2,784.00	$0.00	$2,784.00	$0.00
D	8270-1506-U9501-U0950-24801-1	Materiales complementarios G. Corriente	$0.00	$0.00	$960.00	$0.00	$960.00	$0.00
D	8270-1506-U9501-U0950-26103-1	Combustibles, lubricantes y aditivos para vehículos terrestres, aéreos, marítimos, lacustres y fluviales destinados a servicios administrativos G. Corriente	$0.00	$0.00	$16,210.25	$0.00	$16,210.25	$0.00
D	8270-1506-U9501-U0950-29101-1	Herramientas menores G. Corriente	$0.00	$0.00	$15,045.00	$0.00	$15,045.00	$0.00
D	8270-1506-U9501-U0950-29401-1	Refacciones y accesorios para equipo de cómputo G. Corriente	$0.00	$0.00	$1,100.00	$0.00	$1,100.00	$0.00
D	8270-1506-U9501-U0950-35301-1	Instalación, Reparación y Mantenimiento de Equipo de Cómputo y Tecnología de la Información G. Corriente	$0.00	$0.00	$3,340.00	$0.00	$3,340.00	$0.00
D	8270-1506-U9501-U0950-35501-1	Reparación, mantenimiento y conservación de equipo de transporte G. Corriente	$0.00	$0.00	$58,567.00	$0.00	$58,567.00	$0.00

			SALDO ANTERIOR		MOVIMIENTOS		SALDO ACTUAL	
Nat.	Cuenta	Nombre de la cuenta	DEUDOR	ACREEDOR	DEUDOR	ACREEDOR	DEUDOR	ACREEDOR
D	8270-1506-U9501-U0950-37201-1	Pasajes terrestres nacionales G. Corriente	$0.00	$0.00	$1,225.50	$0.00	$1,225.50	$0.00
D	8270-1506-U9501-U0950-37501-1	Viáticos nacionales G. Corriente	$0.00	$0.00	$116,096.00	$0.00	$116,096.00	$0.00
D	8270-1506-U9501-U0950-39207-1	Otros derechos G. Corriente	$0.00	$0.00	$1,106.00	$0.00	$1,106.00	$0.00
D	8270-1506-U9501-U0950-51501-2	Bienes informáticos G. Capital	$0.00	$0.00	$18,964.63	$0.00	$18,964.63	$0.00
D	8270-1506-U9501-U0950-51901-2	Equipo de administración G. Capital	$0.00	$0.00	$8,352.00	$0.00	$8,352.00	$0.00
D	8270-1506-U9501-U0950-54303-2	Vehículos y equipo aéreos destinados a servicios públicos y la operación de programas públicos G. Capital	$0.00	$0.00	$104,168.00	$0.00	$104,168.00	$0.00
D	8270-1506-U9501-U0950-56501-2	Equipos y aparatos de comunicaciones y telecomunicaciones G. Capital	$0.00	$0.00	$12,400.00	$0.00	$12,400.00	$0.00
D	8270-1506-U9602-U0960-21101-1	Materiales y útiles de oficina G. Corriente	$0.00	$0.00	$187,346.00	$0.00	$187,346.00	$0.00
D	8270-1506-U9602-U0960-21201-1	Materiales y útiles de impresión y reproducción G. Corriente	$0.00	$0.00	$2,813.00	$0.00	$2,813.00	$0.00
D	8270-1506-U9602-U0960-21401-1	Materiales y útiles para el procesamiento en equipos y bienes informáticos G. Corriente	$0.00	$0.00	$74,645.01	$0.00	$74,645.01	$0.00
D	8270-1506-U9602-U0960-21601-1	Material de limpieza G. Corriente	$0.00	$0.00	$88,101.56	$0.00	$88,101.56	$0.00
D	8270-1506-U9602-U0960-22104-1	Productos alimenticios para el personal en las instalaciones de las dependencias y entidades G. Corriente	$0.00	$0.00	$101,794.75	$0.00	$101,794.75	$0.00
D	8270-1506-U9602-U0960-24101-1	Productos minerales no metálicos G. Corriente	$0.00	$0.00	$1,170.45	$0.00	$1,170.45	$0.00
D	8270-1506-U9602-U0960-24401-1	Madera y productos de madera G. Corriente	$0.00	$0.00	$9,923.00	$0.00	$9,923.00	$0.00
D	8270-1506-U9602-U0960-24601-1	Material eléctrico y electrónico G. Corriente	$0.00	$0.00	$57,608.50	$0.00	$57,608.50	$0.00
D	8270-1506-U9602-U0960-24701-1	Artículos metálicos para la construcción G. Corriente	$0.00	$0.00	$30,843.24	$0.00	$30,843.24	$0.00
D	8270-1506-U9602-U0960-24801-1	Materiales complementarios G. Corriente	$0.00	$0.00	$3,543.13	$0.00	$3,543.13	$0.00
D	8270-1506-U9602-U0960-24902-1	Material para agua potable G. Corriente	$0.00	$0.00	$778.00	$0.00	$778.00	$0.00
D	8270-1506-U9602-U0960-24903-1	Material para alcantarillado sanitario G. Corriente	$0.00	$0.00	$6,917.18	$0.00	$6,917.18	$0.00
D	8270-1506-U9602-U0960-26103-1	Combustibles, lubricantes y aditivos para vehículos terrestres, aéreos, marítimos, lacustres y fluviales destinados a servicios administrativos G. Corriente	$0.00	$0.00	$86,403.26	$0.00	$86,403.26	$0.00
D	8270-1506-U9602-U0960-26104-1	Combustibles, lubricantes y aditivos para vehículos terrestres, aéreos, marítimos, lacustres y fluviales asignados a funcionarios públicos G. Corriente	$0.00	$0.00	$142,810.38	$0.00	$142,810.38	$0.00
D	8270-1506-U9602-U0960-27101-1	Vestuario y uniformes G. Corriente	$0.00	$0.00	$14,025.82	$0.00	$14,025.82	$0.00

COMISION FORESTAL DEL ESTADO
ESTADO DE MICHOACAN
Balanza de Comprobación del 01/ene./2023 al 30/sep./2023
Cuentas con saldos y movimientos acumulado. (De la cuenta: 1000 a la 9999)

			SALDO ANTERIOR		MOVIMIENTOS		SALDO ACTUAL	
Nat.	Cuenta	Nombre de la cuenta	DEUDOR	ACREEDOR	DEUDOR	ACREEDOR	DEUDOR	ACREEDOR
D	8270-1506-U9602-U0960-27201-1	Prendas de protección personal G. Corriente	$0.00	$0.00	$290.00	$0.00	$290.00	$0.00
D	8270-1506-U9602-U0960-27202-1	Materiales preventivos y de señalamientos G. Corriente	$0.00	$0.00	$484.00	$0.00	$484.00	$0.00
D	8270-1506-U9602-U0960-28301-1	Prendas de protección para seguridad pública G. Corriente	$0.00	$0.00	$550.01	$0.00	$550.01	$0.00
D	8270-1506-U9602-U0960-29101-1	Herramientas menores G. Corriente	$0.00	$0.00	$10,611.00	$0.00	$10,611.00	$0.00
D	8270-1506-U9602-U0960-29201-1	Refacciones y accesorios menores de edificios G. Corriente	$0.00	$0.00	$5,063.64	$0.00	$5,063.64	$0.00
D	8270-1506-U9602-U0960-29401-1	Refacciones y accesorios para equipo de cómputo G. Corriente	$0.00	$0.00	$12,397.99	$0.00	$12,397.99	$0.00
D	8270-1506-U9602-U0960-29601-1	Refacciones y accesorios menores de equipo de transporte G. Corriente	$0.00	$0.00	$52,668.66	$0.00	$52,668.66	$0.00
D	8270-1506-U9602-U0960-31101-1	Servicio de energía eléctrica en edificaciones oficiales G. Corriente	$0.00	$0.00	$17,291.00	$0.00	$17,291.00	$0.00
D	8270-1506-U9602-U0960-31301-1	Servicio de agua G. Corriente	$0.00	$0.00	$388.27	$0.00	$388.27	$0.00
D	8270-1506-U9602-U0960-31801-1	Servicio postal G. Corriente	$0.00	$0.00	$898.97	$0.00	$898.97	$0.00
D	8270-1506-U9602-U0960-32701-1	Patentes, regalías y otros G. Corriente	$0.00	$0.00	$1,820.00	$0.00	$1,820.00	$0.00
D	8270-1506-U9602-U0960-32901-1	Otros arrendamientos G. Corriente	$0.00	$0.00	$2,992.80	$0.00	$2,992.80	$0.00
D	8270-1506-U9602-U0960-33602-1	Otros servicios comerciales G. Corriente	$0.00	$0.00	$2,784.00	$0.00	$2,784.00	$0.00
D	8270-1506-U9602-U0960-33603-1	Impresión de documentos oficiales para la prestación de servicios públicos, identificación y formatos oficiales G. Corriente	$0.00	$0.00	$4,800.00	$0.00	$4,800.00	$0.00
D	8270-1506-U9602-U0960-33604-1	Impresión y elaboración de material informativo derivado de la operación y administración de los entes públicos G. Corriente	$0.00	$0.00	$7,567.07	$0.00	$7,567.07	$0.00
D	8270-1506-U9602-U0960-33801-1	Servicios de vigilancia G. Corriente	$0.00	$0.00	$234,270.72	$0.00	$234,270.72	$0.00
D	8270-1506-U9602-U0960-34501-1	Seguros de bienes patrimoniales G. Corriente	$0.00	$0.00	$218,929.95	$0.00	$218,929.95	$0.00
D	8270-1506-U9602-U0960-35101-1	Mantenimiento y conservación de inmuebles para la prestación de servicios administrativos G. Corriente	$0.00	$0.00	$209,777.69	$0.00	$209,777.69	$0.00
D	8270-1506-U9602-U0960-35102-1	Mantenimiento y conservación de inmuebles para la prestación de servicios públicos G. Corriente	$0.00	$0.00	$14,500.00	$0.00	$14,500.00	$0.00
D	8270-1506-U9602-U0960-35301-1	Instalación, Reparación y Mantenimiento de Equipo de Cómputo y Tecnología de la Información G. Corriente	$0.00	$0.00	$1,250.00	$0.00	$1,250.00	$0.00
D	8270-1506-U9602-U0960-35501-1	Reparación, mantenimiento y conservación de equipo de transporte G. Corriente	$0.00	$0.00	$85,226.74	$0.00	$85,226.74	$0.00
D	8270-1506-U9602-U0960-35701-1	Instalación, reparación, mantenimiento y conservación de maquinaria y equipo de uso administrativo G. Corriente	$0.00	$0.00	$620.00	$0.00	$620.00	$0.00
D	8270-1506-U9602-U0960-35702-1	Mantenimiento y conservación de plantas e instalaciones productivas G. Corriente	$0.00	$0.00	$4,060.00	$0.00	$4,060.00	$0.00

COMISION FORESTAL DEL ESTADO
ESTADO DE MICHOACAN
Balanza de Comprobación del 01/ene./2023 al 30/sep./2023
Cuentas con saldos y movimientos acumulado. (De la cuenta: 1000 a la 9999)

			SALDO ANTERIOR		MOVIMIENTOS		SALDO ACTUAL	
Nat.	Cuenta	Nombre de la cuenta	DEUDOR	ACREEDOR	DEUDOR	ACREEDOR	DEUDOR	ACREEDOR
D	8270-1506-U9602-U0960-35801-1	Servicios de limpieza y Manejo de desechos. G. Corriente	$0.00	$0.00	$20,073.39	$0.00	$20,073.39	$0.00
D	8270-1506-U9602-U0960-35901-1	Servicios de jardinería y fumigación G. Corriente	$0.00	$0.00	$11,020.00	$0.00	$11,020.00	$0.00
D	8270-1506-U9602-U0960-37501-1	Viáticos nacionales G. Corriente	$0.00	$0.00	$12,228.22	$0.00	$12,228.22	$0.00
D	8270-1506-U9602-U0960-38201-1	Gastos de orden social G. Corriente	$0.00	$0.00	$2,824.00	$0.00	$2,824.00	$0.00
D	8270-1506-U9602-U0960-38301-1	Congresos y convenciones G. Corriente	$0.00	$0.00	$67,445.37	$0.00	$67,445.37	$0.00
D	8270-1506-U9602-U0960-39207-1	Otros derechos G. Corriente	$0.00	$0.00	$106,573.11	$0.00	$106,573.11	$0.00
D	8270-1506-U9602-U0960-51101-2	Mobiliario G. Capital	$0.00	$0.00	$42,203.12	$0.00	$42,203.12	$0.00
D	8270-1506-U9602-U0960-51501-2	Bienes informáticos G. Capital	$0.00	$0.00	$11,938.63	$0.00	$11,938.63	$0.00
D	8270-1506-U9602-U0960-51901-2	Equipo de administración G. Capital	$0.00	$0.00	$37,882.80	$0.00	$37,882.80	$0.00
D	8270-1506-U9602-U0960-56201-2	Maquinaria y equipo industrial G. Capital	$0.00	$0.00	$3,958.50	$0.00	$3,958.50	$0.00
D	8270-1506-U9602-U0960-56701-2	Herramientas y maquinas herramienta G. Capital	$0.00	$0.00	$48,836.00	$0.00	$48,836.00	$0.00
D	8270-1507-U9412-U0940-26103-1	Combustibles, lubricantes y aditivos para vehículos terrestres, aéreos, marítimos, lacustres y fluviales destinados a servicios administrativos G. Corriente	$0.00	$0.00	$120,000.00	$0.00	$120,000.00	$0.00
D	8270-1507-U9412-U0940-27201-1	Prendas de protección personal G. Corriente	$0.00	$0.00	$209,999.90	$0.00	$209,999.90	$0.00
D	8270-1507-U9412-U0940-29101-1	Herramientas menores G. Corriente	$0.00	$0.00	$96,000.00	$0.00	$96,000.00	$0.00
D	8270-1507-U9412-U0940-42103-1	Transferencias otorgadas a entidades paraestatales para servicios generales G. Corriente	$0.00	$0.00	$84,000.00	$0.00	$84,000.00	$0.00
D	8270-1507-U9412-U0940-42104-1	Transferencias otorgadas a entidades paraestatales para subsidios y otras ayudas G. Corriente	$0.00	$0.00	$1,386,000.00	$0.00	$1,386,000.00	$0.00
D	8270-1705-U9309-U0930-26103-1	Combustibles, lubricantes y aditivos para vehículos terrestres, aéreos, marítimos, lacustres y fluviales destinados a servicios administrativos G. Corriente	$0.00	$0.00	$3,500.00	$0.00	$3,500.00	$0.00
D	8270-1705-U9309-U0930-35701-1	Instalación, reparación, mantenimiento y conservación de maquinaria y equipo de uso administrativo G. Corriente	$0.00	$0.00	$2,500.00	$0.00	$2,500.00	$0.00
D	8270-1705-U9309-U0930-56101-2	Maquinaria y equipo agropecuario G. Capital	$0.00	$0.00	$7,500.00	$0.00	$7,500.00	$0.00
D	8270-1705-U9310-U0930-23101-1	Productos alimenticios, agropecuarios y forestales adquiridos como materia prima G. Corriente	$0.00	$0.00	$100,000.00	$0.00	$100,000.00	$0.00
D	8270-1705-U9310-U0930-24601-1	Material eléctrico y electrónico G. Corriente	$0.00	$0.00	$1,282.96	$0.00	$1,282.96	$0.00
D	8270-1705-U9310-U0930-26103-1	Combustibles, lubricantes y aditivos para vehículos terrestres, aéreos, marítimos, lacustres y fluviales destinados a servicios administrativos G. Corriente	$0.00	$0.00	$57,170.72	$0.00	$57,170.72	$0.00

			SALDO ANTERIOR		MOVIMIENTOS		SALDO ACTUAL	
Nat.	Cuenta	Nombre de la cuenta	DEUDOR	ACREEDOR	DEUDOR	ACREEDOR	DEUDOR	ACREEDOR
D	8270-1705-U9310-U0930-29401-1	Refacciones y accesorios para equipo de cómputo G. Corriente	$0.00	$0.00	$570.72	$0.00	$570.72	$0.00
D	8270-1705-U9310-U0930-32302-1	Arrendamiento de mobiliario G. Corriente	$0.00	$0.00	$65,685.00	$0.00	$65,685.00	$0.00
D	8270-1705-U9310-U0930-33304-1	Otros servicios profesionales científicos y técnicos G. Corriente	$0.00	$0.00	$158,679.30	$0.00	$158,679.30	$0.00
D	8270-1705-U9310-U0930-33604-1	Impresión y elaboración de material informativo derivado de la operación y administración de los entes públicos G. Corriente	$0.00	$0.00	$9,048.00	$0.00	$9,048.00	$0.00
D	8270-1705-U9310-U0930-34501-1	Seguros de bienes patrimoniales G. Corriente	$0.00	$0.00	$11,428.09	$0.00	$11,428.09	$0.00
D	8270-1705-U9310-U0930-35501-1	Reparación, mantenimiento y conservación de equipo de transporte G. Corriente	$0.00	$0.00	$100,397.71	$0.00	$100,397.71	$0.00
D	8270-1705-U9310-U0930-36101-1	Difusión de mensajes sobre programas y actividades gubernamentales G. Corriente	$0.00	$0.00	$928.00	$0.00	$928.00	$0.00
D	8270-1705-U9310-U0930-37201-1	Pasajes terrestres nacionales G. Corriente	$0.00	$0.00	$440.00	$0.00	$440.00	$0.00
D	8270-1705-U9310-U0930-37501-1	Viáticos nacionales G. Corriente	$0.00	$0.00	$67,301.86	$0.00	$67,301.86	$0.00
D	8270-1705-U9310-U0930-39207-1	Otros derechos G. Corriente	$0.00	$0.00	$7,395.00	$0.00	$7,395.00	$0.00
D	8270-1705-U9310-U0930-42104-1	Transferencias otorgadas a entidades paraestatales para subsidios y otras ayudas G. Corriente	$0.00	$0.00	$3,485,100.00	$0.00	$3,485,100.00	$0.00
D	8270-1705-U9310-U0930-54103-2	Vehículos y equipos terrestres destinados a servicios públicos y la operación de programas públicos G. Capital	$0.00	$0.00	$1,513,650.66	$0.00	$1,513,650.66	$0.00
D	8270-1705-U9310-U0930-56101-2	Maquinaria y equipo agropecuario G. Capital	$0.00	$0.00	$9,193.00	$0.00	$9,193.00	$0.00
D	8270-1705-U9311-U0930-21101-1	Materiales y útiles de oficina G. Corriente	$0.00	$0.00	$230.00	$0.00	$230.00	$0.00
D	8270-1705-U9311-U0930-22103-1	Productos alimenticios para el personal que realiza labores en campo o de supervisión G. Corriente	$0.00	$0.00	$4,948.00	$0.00	$4,948.00	$0.00
D	8270-1705-U9311-U0930-26103-1	Combustibles, lubricantes y aditivos para vehículos terrestres, aéreos, marítimos, lacustres y fluviales destinados a servicios administrativos G. Corriente	$0.00	$0.00	$8,300.00	$0.00	$8,300.00	$0.00
D	8270-1705-U9311-U0930-27101-1	Vestuario y uniformes G. Corriente	$0.00	$0.00	$49,938.00	$0.00	$49,938.00	$0.00
D	8270-1705-U9311-U0930-29101-1	Herramientas menores G. Corriente	$0.00	$0.00	$290.00	$0.00	$290.00	$0.00
D	8270-1705-U9311-U0930-37501-1	Viáticos nacionales G. Corriente	$0.00	$0.00	$1,045.53	$0.00	$1,045.53	$0.00
D	8270-1705-U9311-U0930-42104-1	Transferencias otorgadas a entidades paraestatales para subsidios y otras ayudas G. Corriente	$0.00	$0.00	$73,750.00	$0.00	$73,750.00	$0.00
D	8270-1706-U9308-U0930-54103-2	Vehículos y equipos terrestres destinados a servicios públicos y la operación de programas públicos G. Capital	$0.00	$0.00	$715,768.00	$0.00	$715,768.00	$0.00

COMISION FORESTAL DEL ESTADO
ESTADO DE MICHOACAN
Balanza de Comprobación del 01/ene./2023 al 30/sep./2023
Cuentas con saldos y movimientos acumulado. (De la cuenta: 1000 a la 9999)

Usr: SUPERVISOR
Rep: rptBalanzaComprobacion

Fecha y hora de Impresión 01/nov./2023 10:38 a. m.

Nat.	Cuenta	Nombre de la cuenta	SALDO ANTERIOR DEUDOR	SALDO ANTERIOR ACREEDOR	MOVIMIENTOS DEUDOR	MOVIMIENTOS ACREEDOR	SALDO ACTUAL DEUDOR	SALDO ACTUAL ACREEDOR
		Sumas =>	$125,780,340.54	$125,780,340.54	$1,790,888,478.26	$1,790,888,478.26	$621,583,527.69	$621,583,527.69

ING. ROSENDO ANTONIO CARO GOMEZ
DIRECTOR GENERAL DE LA COMISIÓN FORESTAL DEL ESTADO

C.P. IRERI CAMPOS VALENCIA
DELEGADA ADMINISTRATIVA

C.P. OCTAVIO SANCHEZ BENITEZ
JEFE DE RECURSOS FINANCIEROS

C.P. OCTAVIO SANCHEZ BENITEZ
ELABORACION DE ESTADOS FINANCIEROS

COMISION FORESTAL DEL ESTADO (a)
Estado de Situación Financiera Detallado - LDF
Al 31 de diciembre de 2022 y al 30 de Septiembre de 2023 (b)
(PESOS)

Concepto (c)	2023 (d)	31 de diciembre de 2022 (e)
ACTIVO		
Activo Circulante		
a. Efectivo y Equivalentes (a=a1+a2+a3+a4+a5+a6+a7)	32,022,775	24,534,041
a1) Efectivo	6,000	1,000
a2) Bancos/Tesorería	32,016,775	22,752,587
a3) Bancos/Dependencias y Otros	0	1,780,455
a4) Inversiones Temporales (Hasta 3 meses)	0	0
a5) Fondos con Afectación Específica	0	0
a6) Depósitos de Fondos de Terceros en Garantía y/o Administración	0	0
a7) Otros Efectivos y Equivalentes	0	0
b. Derechos a Recibir Efectivo o Equivalentes (b=b1+b2+b3+b4+b5+b6+b7)	51,667,496	49,799,986
b1) Inversiones Financieras de Corto Plazo	0	0
b2) Cuentas por Cobrar a Corto Plazo	25,523,971	22,459,291
b3) Deudores Diversos por Cobrar a Corto Plazo	19,593,170	20,790,340
b4) Ingresos por Recuperar a Corto Plazo	6,550,354	6,550,354
b5) Deudores por Anticipos de la Tesorería a Corto Plazo	0	0
b6) Préstamos Otorgados a Corto Plazo	0	0
b7) Otros Derechos a Recibir Efectivo o Equivalentes a Corto Plazo	0	0
c. Derechos a Recibir Bienes o Servicios (c=c1+c2+c3+c4+c5)	0	0
c1) Anticipo a Proveedores por Adquisición de Bienes y Prestación de Servicios a Corto Plazo	0	0
c2) Anticipo a Proveedores por Adquisición de Bienes Inmuebles y Muebles a Corto Plazo	0	0
c3) Anticipo a Proveedores por Adquisición de Bienes Intangibles a Corto Plazo	0	0
c4) Anticipo a Contratistas por Obras Públicas a Corto Plazo	0	0
c5) Otros Derechos a Recibir Bienes o Servicios a Corto Plazo	0	0
d. Inventarios (d=d1+d2+d3+d4+d5)	0	0
d1) Inventario de Mercancías para Venta	0	0
d2) Inventario de Mercancías Terminadas	0	0
d3) Inventario de Mercancías en Proceso de Elaboración	0	0
d4) Inventario de Materias Primas, Materiales y Suministros para Producción	0	0
d5) Bienes en Tránsito	0	0
e. Almacenes	1,478,251	1,419,210
f. Estimación por Pérdida o Deterioro de Activos Circulantes (f=f1+f2)	0	0
f1) Estimaciones para Cuentas Incobrables por Derechos a Recibir Efectivo o Equivalentes	0	0
f2) Estimación por Deterioro de Inventarios	0	0
g. Otros Activos Circulantes (g=g1+g2+g3+g4)	0	0
g1) Valores en Garantía	0	0
g2) Bienes en Garantía (excluye depósitos de fondos)	0	0
g3) Bienes Derivados de Embargos, Decomisos, Aseguramientos y Dación en Pago	0	0
g4) Adquisición con Fondos de Terceros	0	0
IA. Total de Activos Circulantes (IA = a + b + c + d + e + f + g)	85,168,521	75,753,237
Activo No Circulante		
a. Inversiones Financieras a Largo Plazo	0	0
b. Derechos a Recibir Efectivo o Equivalentes a Largo Plazo	2,390,200	2,390,200
c. Bienes Inmuebles, Infraestructura y Construcciones en Proceso	0	0
d. Bienes Muebles	49,255,058	44,813,417
e. Activos Intangibles	0	0
f. Depreciación, Deterioro y Amortización Acumulada de Bienes	-27,172,643	-21,574,034
g. Activos Diferidos	0	0
h. Estimación por Pérdida o Deterioro de Activos no Circulantes	0	0
i. Otros Activos no Circulantes	0	0
IB. Total de Activos No Circulantes (IB = a + b + c + d + e + f + g + h + i)	24,472,615	25,629,583
I. Total del Activo (I = IA + IB)	109,641,137	101,382,821

Concepto (c)	2023 (d)	31 de diciembre de 2022 (e)
PASIVO		
Pasivo Circulante		
a. Cuentas por Pagar a Corto Plazo (a=a1+a2+a3+a4+a5+a6+a7+a8+a9)	19,871,547	25,832,715
a1) Servicios Personales por Pagar a Corto Plazo	28,949	28,949
a2) Proveedores por Pagar a Corto Plazo	2,419,020	4,264,486
a3) Contratistas por Obras Públicas por Pagar a Corto Plazo	0	0
a4) Participaciones y Aportaciones por Pagar a Corto Plazo	0	0
a5) Transferencias Otorgadas por Pagar a Corto Plazo	0	0
a6) Intereses, Comisiones y Otros Gastos de la Deuda Pública por Pagar a Corto Plazo	0	0
a7) Retenciones y Contribuciones por Pagar a Corto Plazo	12,388,331	16,516,329
a8) Devoluciones de la Ley de Ingresos por Pagar a Corto Plazo	0	0
a9) Otras Cuentas por Pagar a Corto Plazo	5,035,247	5,022,950
b. Documentos por Pagar a Corto Plazo (b=b1+b2+b3)	2,352,351	2,352,351
b1) Documentos Comerciales por Pagar a Corto Plazo	0	0
b2) Documentos con Contratistas por Obras Públicas por Pagar a Corto P	0	0
b3) Otros Documentos por Pagar a Corto Plazo	2,352,351	2,352,351
c. Porción a Corto Plazo de la Deuda Pública a Largo Plazo (c=c1+c2)	0	0
c1) Porción a Corto Plazo de la Deuda Pública	0	0
c2) Porción a Corto Plazo de Arrendamiento Financiero	0	0
d. Títulos y Valores a Corto Plazo	0	0
e. Pasivos Diferidos a Corto Plazo (e=e1+e2+e3)	0	0
e1) Ingresos Cobrados por Adelantado a Corto Plazo	0	0
e2) Intereses Cobrados por Adelantado a Corto Plazo	0	0
e3) Otros Pasivos Diferidos a Corto Plazo	0	0
f. Fondos y Bienes de Terceros en Garantía y/o Administración a Corto Plazo (f=f1+f2+f3+f4+f5+f6)	0	0
f1) Fondos en Garantía a Corto Plazo	0	0
f2) Fondos en Administración a Corto Plazo	0	0
f3) Fondos Contingentes a Corto Plazo	0	0
f4) Fondos de Fideicomisos, Mandatos y Contratos Análogos a Corto Plazo	0	0
f5) Otros Fondos de Terceros en Garantía y/o Administración a Corto	0	0
f6) Valores y Bienes en Garantía a Corto Plazo	0	0
g. Provisiones a Corto Plazo (g=g1+g2+g3)	0	0
g1) Provisión para Demandas y Juicios a Corto Plazo	0	0
g2) Provisión para Contingencias a Corto Plazo	0	0
g3) Otras Provisiones a Corto Plazo	0	0
h. Otros Pasivos a Corto Plazo (h=h1+h2+h3)	0	0
h1) Ingresos por Clasificar	0	0
h2) Recaudación por Participar	0	0
h3) Otros Pasivos Circulantes	0	0
IIA. Total de Pasivos Circulantes (IIA = a + b + c + d + e + f + g + h)	22,223,897	28,185,065
Pasivo No Circulante		
a. Cuentas por Pagar a Largo Plazo	0	0
b. Documentos por Pagar a Largo Plazo	0	0
c. Deuda Pública a Largo Plazo	0	0
d. Pasivos Diferidos a Largo Plazo	2,131,204	2,131,204
e. Fondos y Bienes de Terceros en Garantía y/o en Administración a Largo Plazo	3,391,362	3,096,650
f. Provisiones a Largo Plazo	0	0
IIB. Total de Pasivos No Circulantes (IIB = a + b + c + d + e + f)	5,522,566	5,227,854
II. Total del Pasivo (II = IIA + IIB)	27,746,463	33,412,919
HACIENDA PÚBLICA/PATRIMONIO		
IIIA. Hacienda Pública/Patrimonio Contribuido (IIIA = a + b + c)	26,205,265	26,146,225
a. Aportaciones	0	0
b. Donaciones de Capital	0	0
c. Actualización de la Hacienda Pública/Patrimonio	26,205,265	26,146,225
IIIB. Hacienda Pública/Patrimonio Generado (IIIB = a + b + c + d + e)	55,689,408	41,823,677
a. Resultados del Ejercicio (Ahorro/ Desahorro)	13,665,731	8,660,893
b. Resultados de Ejercicios Anteriores	44,647,652	35,986,759
c. Revalúos	0	0
d. Reservas	0	0
e. Rectificaciones de Resultados de Ejercicios Anteriores	-2,623,975	-2,623,975
IIIC. Exceso o Insuficiencia en la Actualización de la Hacienda Pública/Patrimonio (IIIC=a+b)	0	0
a. Resultado por Posición Monetaria	0	0
b. Resultado por Tenencia de Activos no Monetarios	0	0
III. Total Hacienda Pública/Patrimonio (III = IIIA + IIIB + IIIC)	81,894,673	67,969,902
IV. Total del Pasivo y Hacienda Pública/Patrimonio (IV = II + III)	109,641,137	101,382,821

COMISION FORESTAL DEL ESTADO (a)							
Informe Analítico de la Deuda Pública y Otros Pasivos - LDF							
Del 1 de Enero al 30 de Septiembre de 2023 (b)							
(PESOS)							
Denominación de la Deuda Pública y Otros Pasivos (c)	Saldo al 31 de diciembre de 2022 (d)	Disposiciones del Periodo (e)	Amortizaciones del Periodo (f)	Revaluaciones, Reclasificaciones y Otros Ajustes (g)	Saldo Final del Periodo (h) h=d+e-f+g	Pago de Intereses del Periodo (i)	Pago de Comisiones y demás costos asociados durante el Periodo (j)
1. Deuda Pública (1=A+B)	0	0	0	0	0	0	0
A. Corto Plazo (A=a1+a2+a3)	0	0	0	0	0	0	0
a1) Instituciones de Crédito	0	0	0		0	0	0
a2) Títulos y Valores	0	0	0		0	0	0
a3) Arrendamientos Financieros	0	0	0		0	0	0
B. Largo Plazo (B=b1+b2+b3)	0	0	0	0	0	0	0
b1) Instituciones de Crédito	0	0	0		0	0	0
b2) Títulos y Valores	0	0	0		0	0	0
b3) Arrendamientos Financieros	0	0	0		0	0	0
2. Otros Pasivos	33,412,919				27,746,463		
3. Total de la Deuda Pública y Otros Pasivos	33,412,919	0	0	0	27,746,463	0	0
4. Deuda Contingente 1 (informativo)	0	0	0	0	0	0	0
A. Deuda Contingente 1					0		
B. Deuda Contingente 2					0		
C. Deuda Contingente XX					0		
5. Valor de Instrumentos Bono Cupón Cero 2 (Informativo)	0	0	0	0	0	0	0
A. Instrumento Bono Cupón Cero 1					0		
B. Instrumento Bono Cupón Cero 2					0		
C. Instrumento Bono Cupón Cero XX					0		

1. Se refiere a cualquier Financiamiento sin fuente o garantía de pago definida, que sea asumida de manera solidaria o subsidiaria por las Entidades Federativas con sus Municipios, organismos descentralizados y empresas de participación estatal mayoritaria y fideicomisos, locales o municipales, y por los Municipios con sus respectivos organismos descentralizados y empresas de participación municipal mayoritaria.

2. Se refiere al valor del Bono Cupón Cero que respalda el pago de los créditos asociados al mismo (Activo).

Obligaciones a Corto Plazo (k)	Monto Contratado (l)	Plazo Pactado (m)	Tasa de Interés (n)	Comisiones y Costos Relacionados (o)	Tasa Efectiva (p)
6. Obligaciones a Corto Plazo (Informativo)	0	0	0	0	0
A. Crédito 1					
B. Crédito 2					
C. Crédito XX					

COMISION FORESTAL DEL ESTADO (a)										
Informe Analítico de Obligaciones Diferentes de Financiamientos – LDF										
Del 1 de Enero al 30 de Septiembre de 2023 (b)										
(PESOS)										
Denominación de las Obligaciones Diferentes de Financiamiento (c)	Fecha del Contrato (d)	Fecha de inicio de operación del proyecto (e)	Fecha de vencimiento (f)	Monto de la inversión pactado (g)	Plazo pactado (h)	Monto promedio mensual del pago de la contraprestación (i)	Monto promedio mensual del pago de la contraprestación correspondiente al pago de inversión (j)	Monto pagado de la inversión al XX de XXXX de 20XN (k)	Monto pagado de la inversión actualizado al XX de XXXX de 20XN (l)	Saldo pendiente por pagar de la inversión al XX de XXXX de 20XN (m = g – l)
A. Asociaciones Público Privadas (APP's) (A=a+b+c+d)	0	0	0	0	0	0	0	0	0	0
a) APP 1										0
b) APP 2										0
c) APP 3										0
d) APP XX										0
B. Otros Instrumentos (B=a+b+c+d)	0	0	0	0	0	0	0	0	0	0
a) Otro Instrumento 1										0
b) Otro Instrumento 2										0
c) Otro Instrumento 3										0
d) Otro Instrumento XX										0
C. Total de Obligaciones Diferentes de Financiamiento (C=A+B)	0	0	0	0	0	0	0	0	0	0

COMISION FORESTAL DEL ESTADO (a)
Balance Presupuestario - LDF
Del 1 de Enero al 30 de Septiembre de 2023 (b)
(PESOS)

Concepto (c)	Estimado/ Aprobado (d)	Devengado	Recaudado/ Pagado
A. Ingresos Totales (A = A1+A2+A3)	15,131,593	1,296,443	1,296,443
A1. Ingresos de Libre Disposición	15,131,593	1,296,443	1,296,443
A2. Transferencias Federales Etiquetadas			
A3. Financiamiento Neto	0	0	0
B. Egresos Presupuestarios[1] (B = B1+B2)	163,227,991	115,940,397	115,940,397
B1. Gasto No Etiquetado (sin incluir Amortización de la Deuda Pública)	163,227,991	115,940,397	115,940,397
B2. Gasto Etiquetado (sin incluir Amortización de la Deuda Pública)			
C. Remanentes del Ejercicio Anterior (C = C1 + C2)	2,585,363	246,382	246,382
C1. Remanentes de Ingresos de Libre Disposición aplicados en el periodo	2,585,363	246,382	246,382
C2. Remanentes de Transferencias Federales Etiquetadas aplicados en el periodo			
I. Balance Presupuestario (I = A – B + C)	-145,511,035	-114,397,572	-114,397,572
II. Balance Presupuestario sin Financiamiento Neto (II = I - A3)	-145,511,035	-114,397,572	-114,397,572
III. Balance Presupuestario sin Financiamiento Neto y sin Remanentes del Ejercicio Anterior (III= II - C)	-148,096,398	-114,643,954	-114,643,954

Concepto	Aprobado	Devengado	Pagado
E. Intereses, Comisiones y Gastos de la Deuda (E = E1+E2)	0	0	0
E1. Intereses, Comisiones y Gastos de la Deuda con Gasto No Etiquetado			
E2. Intereses, Comisiones y Gastos de la Deuda con Gasto Etiquetado			
IV. Balance Primario (IV = III + E)	-148,096,398	-114,643,954	-114,643,954

Concepto	Estimado/ Aprobado	Devengado	Recaudado/ Pagado
F. Financiamiento (F = F1 + F2)	0	0	0
F1. Financiamiento con Fuente de Pago de Ingresos de Libre Disposición			
F2. Financiamiento con Fuente de Pago de Transferencias Federales Etiquetadas			
G. Amortización de la Deuda (G = G1 + G2)	0	0	0
G1. Amortización de la Deuda Pública con Gasto No Etiquetado			
G2. Amortización de la Deuda Pública con Gasto Etiquetado			
A3. Financiamiento Neto (A3 = F – G)	0	0	0

Concepto	Estimado/ Aprobado	Devengado	Recaudado/ Pagado
A1. Ingresos de Libre Disposición	15,131,593	1,296,443	1,296,443
A3.1 Financiamiento Neto con Fuente de Pago de Ingresos de Libre Disposición (A3.1 = F1 – G1)	0	0	0
F1. Financiamiento con Fuente de Pago de Ingresos de Libre Disposición	0	0	0
G1. Amortización de la Deuda Pública con Gasto No Etiquetado	0	0	0
B1. Gasto No Etiquetado (sin incluir Amortización de la Deuda Pública)	163,227,991	115,940,397	115,940,397
C1. Remanentes de Ingresos de Libre Disposición aplicados en el periodo		246,382	246,382
V. Balance Presupuestario de Recursos Disponibles (V = A1 + A3.1 – B 1 + C1)	-148,096,398	-114,397,572	-114,397,572
VI. Balance Presupuestario de Recursos Disponibles sin Financiamiento Neto (VI = V – A3.1)	-148,096,398	-114,397,572	-114,397,572

Concepto	Estimado/ Aprobado	Devengado	Recaudado/ Pagado
A2. Transferencias Federales Etiquetadas	0	0	0
A3.2 Financiamiento Neto con Fuente de Pago de Transferencias Federales Etiquetadas (A3.2 = F2 – G2)	0	0	0
F2. Financiamiento con Fuente de Pago de Transferencias Federales Etiquetadas	0	0	0
G2. Amortización de la Deuda Pública con Gasto Etiquetado	0	0	0
B2. Gasto Etiquetado (sin incluir Amortización de la Deuda Pública)	0	0	0
C2. Remanentes de Transferencias Federales Etiquetadas aplicados en el periodo		0	0
VII. Balance Presupuestario de Recursos Etiquetados (VII = A2 + A3.2 – B2 + C2)	**0**	**0**	**0**
VIII. Balance Presupuestario de Recursos Etiquetados sin Financiamiento Neto (VIII = VII – A3.2)	**0**	**0**	**0**

COMISION FORESTAL DEL ESTADO (a)
Estado Analítico de Ingresos Detallado - LDF
Del 1 de Enero al 30 de Septiembre de 2023 (b)
(PESOS)

Concepto (c)	Ingreso					Diferencia (e)
	Estimado (d)	Ampliaciones/ (Reducciones)	Modificado	Devengado	Recaudado	
Ingresos de Libre Disposición						
A. Impuestos			0			0
B. Cuotas y Aportaciones de Seguridad Social			0			0
C. Contribuciones de Mejoras			0			0
D. Derechos			0			0
E. Productos			0			0
F. Aprovechamientos			0			0
G. Ingresos por Ventas de Bienes y Prestación Servicios	15,131,593	775,121	15,906,714	1,296,443	1,296,443	-13,835,150
H. Participaciones (H=h1+h2+h3+h4+h5+h6+h7+h8+h9+h10+h11)	0	0	0	0	0	0
h1) Fondo General de Participaciones			0			0
h2) Fondo de Fomento Municipal			0			0
h3) Fondo de Fiscalización y Recaudación			0			0
h4) Fondo de Compensación			0			0
h5) Fondo de Extracción de Hidrocarburos			0			0
h6) Impuesto Especial Sobre Producción y Servicios			0			0
h7) 0.136% de la Recaudación Federal Participable			0			0
h8) 3.17% Sobre Extracción de Petróleo			0			0
h9) Gasolinas y Diésel			0			0
h10) Fondo del Impuesto Sobre la Renta			0			0
h11) Fondo de Estabilización de los Ingresos de las Entidades Federativas			0			0
I. Incentivos Derivados de la Colaboración Fiscal (I=i1+i2+i3+i4+i5)	0	0	0	0	0	0
i1) Tenencia o Uso de Vehículos			0			0
i2) Fondo de Compensación ISAN			0			0
i3) Impuesto Sobre Automóviles Nuevos			0			0
i4) Fondo de Compensación de Repecos-Intermedios			0			0
i5) Otros Incentivos Económicos			0			0
J. Transferencias y Asignaciones			0			0
K. Convenios	148,096,398	16,359,406	164,455,804	129,666,653	126,601,972	-21,494,426
k1) Otros Convenios y Subsidios	148,096,398	16,359,406	164,455,804	129,666,653	126,601,972	-21,494,426
L. Otros Ingresos de Libre Disposición (L=l1+l2)	0	0	0	0	0	0
l1) Participaciones en Ingresos Locales			0			0
l2) Otros Ingresos de Libre Disposición			0			0
I. Total de Ingresos de Libre Disposición (I=A+B+C+D+E+F+G+H+I+J+K+L)	**163,227,991**	**17,134,527**	**180,362,518**	**130,963,096**	**127,898,415**	**-35,329,576**
Ingresos Excedentes de Ingresos de Libre Disposición						
Transferencias Federales Etiquetadas						
A. Aportaciones (A=a1+a2+a3+a4+a5+a6+a7+a8)	0	0	0	0	0	0
a1) Fondo de Aportaciones para la Nómina Educativa y Gasto Operativo			0			0
a2) Fondo de Aportaciones para los Servicios de Salud			0			0
a3) Fondo de Aportaciones para la Infraestructura Social			0			0
a4) Fondo de Aportaciones para el Fortalecimiento de los Municipios y de las Demarcaciones Territoriales del Distrito Federal			0			0
a5) Fondo de Aportaciones Múltiples			0			0
a6) Fondo de Aportaciones para la Educación Tecnológica y de Adultos			0			0
a7) Fondo de Aportaciones para la Seguridad Pública de los Estados y del Distrito Federal			0			0
a8) Fondo de Aportaciones para el Fortalecimiento de las Entidades Federativas			0			0
B. Convenios (B=b1+b2+b3+b4)	0	0	0	0	0	0
b1) Convenios de Protección Social en Salud			0			0
b2) Convenios de Descentralización			0			0
b3) Convenios de Reasignación			0			0
b4) Otros Convenios y Subsidios			0			0
C. Fondos Distintos de Aportaciones (C=c1+c2)	0	0	0	0	0	0
c1) Fondo para Entidades Federativas y Municipios Productores de Hidrocarburos			0			0
c2) Fondo Minero			0			0
D. Transferencias, Asignaciones, Subsidios y Subvenciones, y Pensiones y Jubilaciones			0			0
E. Otras Transferencias Federales Etiquetadas			0			0
II. Total de Transferencias Federales Etiquetadas (II = A + B + C + D + E)	**0**	**0**	**0**	**0**	**0**	**0**
III. Ingresos Derivados de Financiamientos (III = A)	**0**	**0**	**0**	**0**	**0**	**0**
A. Ingresos Derivados de Financiamientos			0			0

COMISION FORESTAL DEL ESTADO (a)
Estado Analítico de Ingresos Detallado - LDF
Del 1 de Enero al 30 de Septiembre de 2023 (b)
(PESOS)

Concepto (c)	Ingreso					Diferencia (e)
	Estimado (d)	Ampliaciones/ (Reducciones)	Modificado	Devengado	Recaudado	
IV. Total de Ingresos (IV = I + II + III)	163,227,991	17,134,527	180,362,518	130,963,096	127,898,415	-35,329,576
Datos Informativos						
1. Ingresos Derivados de Financiamientos con Fuente de Pago de Ingresos de Libre Disposición			0			0
2. Ingresos Derivados de Financiamientos con Fuente de Pago de Transferencias Federales Etiquetadas			0			0
3. Ingresos Derivados de Financiamientos (3 = 1 + 2)	0	0	0	0	0	0

COMISION FORESTAL DEL ESTADO (a)
Estado Analitico del Ejercicio del Presupuesto de Egresos Detallado - LDF
Clasificación por Objeto del Gasto (Capítulo y Concepto)
Del 1 de Enero al 30 de Septiembre de 2023 (b)
(PESOS)

Concepto (c)	Egresos					Subejercicio (e)
	Aprobado (d)	Ampliaciones/ (Reducciones)	Modificado	Devengado	Pagado	
I. Gasto No Etiquetado (I=A+B+C+D+E+F+G+H+I)	163,227,991	20,963,676	184,191,667	115,940,397	115,940,397	68,251,271
A. Servicios Personales (A=a1+a2+a3+a4+a5+a6+a7)	102,900,800	0	102,900,800	71,985,751	71,985,751	30,915,049
a1) Remuneraciones al Personal de Carácter Permanente	62,296,404	-10,000,000	52,296,404	32,385,468	32,385,468	19,910,936
a2) Remuneraciones al Personal de Carácter Transitorio	15,204,396	0	15,204,396	13,014,462	13,014,462	2,189,934
a3) Remuneraciones Adicionales y Especiales	13,100,000	10,000,000	23,100,000	17,651,154	17,651,154	5,448,846
a4) Seguridad Social	12,300,000	0	12,300,000	8,934,667	8,934,667	3,365,333
a5) Otras Prestaciones Sociales y Económicas			0			0
a6) Previsiones			0			0
a7) Pago de Estímulos a Servidores Públicos			0			0
B. Materiales y Suministros (B=b1+b2+b3+b4+b5+b6+b7+b8+b9)	21,941,716	7,401,315	29,343,032	10,335,223	10,335,223	19,007,808
b1) Materiales de Administración, Emisión de Documentos y Artículos Ofici	1,119,016	-89,799	1,029,217	391,930	391,930	637,287
b2) Alimentos y Utensilios	382,570	11,295	393,865	203,479	203,479	190,386
b3) Materias Primas y Materiales de Producción y Comercialización	10,590,203	2,664,265	13,254,468	4,702,715	4,702,715	8,551,753
b4) Materiales y Artículos de Construcción y de Reparación	192,523	408,064	600,587	417,878	417,878	182,710
b5) Productos Químicos, Farmacéuticos y de Laboratorio	2,280,519	1,196,539	3,477,058	1,148,122	1,148,122	2,328,936
b6) Combustibles, Lubricantes y Aditivos	4,551,197	1,938,191	6,489,389	2,659,249	2,659,249	3,830,140
b7) Vestuario, Blancos, Prendas de Protección y Artículos Deportivos	1,891,663	545,723	2,437,386	327,770	327,770	2,109,617
b8) Materiales y Suministros Para Seguridad	0	550	550	550	550	0
b9) Herramientas, Refacciones y Accesorios Menores	934,025	726,486	1,660,512	483,531	483,531	1,176,980
C. Servicios Generales (C=c1+c2+c3+c4+c5+c6+c7+c8+c9)	16,050,435	5,695,463	21,745,898	12,873,878	12,873,878	8,872,020
c1) Servicios Básicos	2,831,419	-601,494	2,229,925	661,312	661,312	1,568,613
c2) Servicios de Arrendamiento	2,188,326	-788,194	1,400,132	341,054	341,054	1,059,078
c3) Servicios Profesionales, Científicos, Técnicos y Otros Servicios	2,519,557	-201,609	2,317,947	472,301	472,301	1,845,646
c4) Servicios Financieros, Bancarios y Comerciales	467,600	-7,714	459,886	335,939	335,939	123,947
c5) Servicios de Instalación, Reparación, Mantenimiento y Conservación	2,412,012	-162,205	2,249,807	661,625	661,625	1,588,182
c6) Servicios de Comunicación Social y Publicidad	101,504	0	101,504	16,240	16,240	85,264
c7) Servicios de Traslado y Viáticos	1,563,630	-3,236	1,560,395	494,111	494,111	1,066,283
c8) Servicios Oficiales	254,000	105,270	359,270	190,279	190,279	168,992
c9) Otros Servicios Generales	3,712,387	7,354,644	11,067,031	9,701,016	9,701,016	1,366,015
D. Transferencias, Asignaciones, Subsidios y Otras Ayudas (D=d1+d2+d3+d4+d5+d6+d7+d8+d9)	16,298,111	6,423,299	22,721,410	16,303,903	16,303,903	6,417,507
d1) Transferencias Internas y Asignaciones al Sector Público			0			0
d2) Transferencias al Resto del Sector Público	16,298,111	6,423,299	22,721,410	16,303,903	16,303,903	6,417,507
d3) Subsidios y Subvenciones			0			0
d4) Ayudas Sociales			0			0
d5) Pensiones y Jubilaciones			0			0
d6) Transferencias a Fideicomisos, Mandatos y Otros Análogos			0			0
d7) Transferencias a la Seguridad Social			0			0
d8) Donativos			0			0
d9) Transferencias al Exterior			0			0
E. Bienes Muebles, Inmuebles e Intangibles (E=e1+e2+e3+e4+e5+e6+e7+e8+e9)	6,036,929	1,443,599	7,480,528	4,441,641	4,441,641	3,038,887
e1) Mobiliario y Equipo de Administración	1,909,744	200,285	2,110,029	514,068	514,068	1,595,961
e2) Mobiliario y Equipo Educacional y Recreativo	0	3,457	3,457	3,457	3,457	0
e3) Equipo e Instrumental Médico y de Laboratorio			0			0
e4) Vehículos y Equipo de Transporte	3,571,310	893,734	4,465,044	3,449,191	3,449,191	1,015,853
e5) Equipo de Defensa y Seguridad			0			0
e6) Maquinaria, Otros Equipos y Herramientas	295,875	346,122	641,997	474,926	474,926	167,072
e7) Activos Biológicos			0			0
e8) Bienes Inmuebles			0			0
e9) Activos Intangibles	260,000	0	260,000	0	0	260,000
F. Inversión Pública (F=f1+f2+f3)	0	0	0	0	0	0
f1) Obra Pública en Bienes de Dominio Público			0			0
f2) Obra Pública en Bienes Propios			0			0
f3) Proyectos Productivos y Acciones de Fomento			0			0
G. Inversiones Financieras y Otras Provisiones (G=g1+g2+g3+g4+g5+g6+g7)	0	0	0	0	0	0
g1) Inversiones Para el Fomento de Actividades Productivas			0			0
g2) Acciones y Participaciones de Capital			0			0
g3) Compra de Títulos y Valores			0			0
g4) Concesión de Préstamos			0			0
g5) Inversiones en Fideicomisos, Mandatos y Otros Análogos			0			0
Fideicomiso de Desastres Naturales (Informativo)			0			0
g6) Otras Inversiones Financieras			0			0
g7) Provisiones para Contingencias y Otras Erogaciones Especiales			0			0
H. Participaciones y Aportaciones (H=h1+h2+h3)	0	0	0	0	0	0
h1) Participaciones			0			0
h2) Aportaciones			0			0
h3) Convenios			0			0
I. Deuda Pública (I=i1+i2+i3+i4+i5+i6+i7)	0	0	0	0	0	0
i1) Amortización de la Deuda Pública			0			0
i2) Intereses de la Deuda Pública			0			0
i3) Comisiones de la Deuda Pública			0			0
i4) Gastos de la Deuda Pública			0			0
i5) Costo por Coberturas			0			0
i6) Apoyos Financieros			0			0
i7) Adeudos de Ejercicios Fiscales Anteriores (ADEFAS)			0			0

COMISION FORESTAL DEL ESTADO (a)
Estado Analitico del Ejercicio del Presupuesto de Egresos Detallado - LDF
Clasificación por Objeto del Gasto (Capítulo y Concepto)
Del 1 de Enero al 30 de Septiembre de 2023 (b)
(PESOS)

Concepto (c)	Egresos					Subejercicio (e)
	Aprobado (d)	Ampliaciones/ (Reducciones)	Modificado	Devengado	Pagado	
II. Gasto Etiquetado (II=A+B+C+D+E+F+G+H+I)	0	0	0	0	0	0
A. Servicios Personales (A=a1+a2+a3+a4+a5+a6+a7)	0	0	0	0	0	0
a1) Remuneraciones al Personal de Carácter Permanente			0			0
a2) Remuneraciones al Personal de Carácter Transitorio			0			0
a3) Remuneraciones Adicionales y Especiales			0			0
a4) Seguridad Social			0			0
a5) Otras Prestaciones Sociales y Económicas			0			0
a6) Previsiones			0			0
a7) Pago de Estímulos a Servidores Públicos			0			0
B. Materiales y Suministros (B=b1+b2+b3+b4+b5+b6+b7+b8+b9)	0	0	0	0	0	0
b1) Materiales de Administración, Emisión de Documentos y Artículos Oficiales			0			0
b2) Alimentos y Utensilios			0			0
b3) Materias Primas y Materiales de Producción y Comercialización			0			0
b4) Materiales y Artículos de Construcción y de Reparación			0			0
b5) Productos Químicos, Farmacéuticos y de Laboratorio			0			0
b6) Combustibles, Lubricantes y Aditivos			0			0
b7) Vestuario, Blancos, Prendas de Protección y Artículos Deportivos			0			0
b8) Materiales y Suministros Para Seguridad			0			0
b9) Herramientas, Refacciones y Accesorios Menores			0			0
C. Servicios Generales (C=c1+c2+c3+c4+c5+c6+c7+c8+c9)	0	0	0	0	0	0
c1) Servicios Básicos			0			0
c2) Servicios de Arrendamiento			0			0
c3) Servicios Profesionales, Científicos, Técnicos y Otros Servicios			0			0
c4) Servicios Financieros, Bancarios y Comerciales			0			0
c5) Servicios de Instalación, Reparación, Mantenimiento y Conservación			0			0
c6) Servicios de Comunicación Social y Publicidad			0			0
c7) Servicios de Traslado y Viáticos			0			0
c8) Servicios Oficiales			0			0
c9) Otros Servicios Generales			0			0
D. Transferencias, Asignaciones, Subsidios y Otras Ayudas (D=d1+d2+d3+d4+d5+d6+d7+d8+d9)	0	0	0	0	0	0
d1) Transferencias Internas y Asignaciones al Sector Público			0			0
d2) Transferencias al Resto del Sector Público			0			0
d3) Subsidios y Subvenciones			0			0
d4) Ayudas Sociales			0			0
d5) Pensiones y Jubilaciones			0			0
d6) Transferencias a Fideicomisos, Mandatos y Otros Análogos			0			0
d7) Transferencias a la Seguridad Social			0			0
d8) Donativos			0			0
d9) Transferencias al Exterior			0			0
E. Bienes Muebles, Inmuebles e Intangibles (E=e1+e2+e3+e4+e5+e6+e7+e8+e9)	0	0	0	0	0	0
e1) Mobiliario y Equipo de Administración			0			0
e2) Mobiliario y Equipo Educacional y Recreativo			0			0
e3) Equipo e Instrumental Médico y de Laboratorio			0			0
e4) Vehículos y Equipo de Transporte			0			0
e5) Equipo de Defensa y Seguridad			0			0
e6) Maquinaria, Otros Equipos y Herramientas			0			0
e7) Activos Biológicos			0			0
e8) Bienes Inmuebles			0			0
e9) Activos Intangibles			0			0
F. Inversión Pública (F=f1+f2+f3)	0	0	0	0	0	0
f1) Obra Pública en Bienes de Dominio Público			0			0
f2) Obra Pública en Bienes Propios			0			0
f3) Proyectos Productivos y Acciones de Fomento			0			0
G. Inversiones Financieras y Otras Provisiones (G=g1+g2+g3+g4+g5+g6+g7)	0	0	0	0	0	0
g1) Inversiones Para el Fomento de Actividades Productivas			0			0
g2) Acciones y Participaciones de Capital			0			0
g3) Compra de Títulos y Valores			0			0
g4) Concesión de Préstamos			0			0
g5) Inversiones en Fideicomisos, Mandatos y Otros Análogos			0			0
Fideicomiso de Desastres Naturales (Informativo)			0			0
g6) Otras Inversiones Financieras			0			0
g7) Provisiones para Contingencias y Otras Erogaciones Especiales			0			0
H. Participaciones y Aportaciones (H=h1+h2+h3)	0	0	0	0	0	0
h1) Participaciones			0			0
h2) Aportaciones			0			0
h3) Convenios			0			0
I. Deuda Pública (I=i1+i2+i3+i4+i5+i6+i7)	0	0	0	0	0	0
i1) Amortización de la Deuda Pública			0			0
i2) Intereses de la Deuda Pública			0			0
i3) Comisiones de la Deuda Pública			0			0
i4) Gastos de la Deuda Pública			0			0
i5) Costo por Coberturas			0			0
i6) Apoyos Financieros			0			0
i7) Adeudos de Ejercicios Fiscales Anteriores (ADEFAS)			0			0
III. Total de Egresos (III = I + II)	163,227,991	20,963,676	184,191,667	115,940,397	115,940,397	68,251,271

COMISION FORESTAL DEL ESTADO (a)
Estado Analitico del Ejercicio del Presupuesto de Egresos Detallado - LDF
Clasificación Administrativa
Del 1 de Enero al 30 de Septiembre de 2023 (b)
(PESOS)

Concepto (c)	Egresos					Subejercicio (e)
	Aprobado (d)	Ampliaciones/ (Reducciones)	Modificado	Devengado	Pagado	
I. Gasto No Etiquetado (I=A+B+C+D+E+F+G+H)	**163,227,991**	**20,963,676**	**184,191,667**	**115,940,397**	**115,940,397**	**68,251,271**
DIRECCION GENERAL	107,421,216	0	107,421,216	74,642,532	74,642,532	32,778,684
SUBDIRECCION DE PLANEACION Y DESARR FTAL	3,141,911	0	3,141,911	1,445,077	1,445,077	1,696,834
SUBDIRECCION DE RESTAURACION FORESTAL	29,823,722	5,693,150	35,516,873	15,076,585	15,076,585	20,440,288
SUBDIRECCION DE PROTECCION FORESTAL	14,083,674	7,997,120	22,080,794	14,327,564	14,327,564	7,753,229
SUBDIRECCION DE INSPECCION Y VIGILANCIA	3,300,000	7,273,406	10,573,406	7,791,224	7,791,224	2,782,182
DELEGACION ADMINISTRATIVA	5,457,468	0	5,457,468	2,657,414	2,657,414	2,800,054
INGRESOS PROPIOS	0	0	0	0	0	0
						0
II. Gasto Etiquetado (II=A+B+C+D+E+F+G+H)	**0**	**0**	**0**	**0**	**0**	**0**
DIRECCION GENERAL	0	0	0	0	0	0
SUBDIRECCION DE PLANEACION Y DESARR FTAL	0	0	0	0	0	0
SUBDIRECCION DE RESTAURACION FORESTAL	0	0	0	0	0	0
SUBDIRECCION DE PROTECCION FORESTAL	0	0	0	0	0	0
SUBDIRECCION DE INSPECCION Y VIGILANCIA	0	0	0	0	0	0
DELEGACION ADMINISTRATIVA	0	0	0	0	0	0
INGRESOS PROPIOS	0	0	0	0	0	0
						0
III. Total de Egresos (III = I + II)	**163,227,991**	**20,963,676**	**184,191,667**	**115,940,397**	**115,940,397**	**68,251,271**

COMISION FORESTAL DEL ESTADO (a)
Estado Analitico del Ejercicio del Presupuesto de Egresos Detallado - LDF
Clasificación Funcional (Finalidad y Función)
Del 1 de Enero al 30 de Septiembre de 2023 (b)
(PESOS)

Concepto (c)	Egresos					Subejercicio (e)
	Aprobado (d)	Ampliaciones/ (Reducciones)	Modificado	Devengado	Pagado	
I. Gasto No Etiquetado (I=A+B+C+D)	163,227,991	20,963,676	184,191,667	115,940,397	115,940,397	68,251,271
A. Gobierno (A=a1+a2+a3+a4+a5+a6+a7+a8)	4,656	207,520	212,176	0	0	212,176
a1) Legislación	4,656	207,520	212,176	0	0	212,176
a2) Justicia			0			0
a3) Coordinación de la Política de Gobierno			0			0
a4) Relaciones Exteriores			0			0
a5) Asuntos Financieros y Hacendarios			0			0
a6) Seguridad Nacional			0			0
a7) Asuntos de Orden Público y de Seguridad Interior			0			0
a8) Otros Servicios Generales			0			0
B. Desarrollo Social (B=b1+b2+b3+b4+b5+b6+b7)	0	0	0	0	0	0
b1) Protección Ambiental			0			0
b2) Vivienda y Servicios a la Comunidad			0			0
b3) Salud			0			0
b4) Recreación, Cultura y Otras Manifestaciones Sociales			0			0
b5) Educación			0			0
b6) Protección Social			0			0
b7) Otros Asuntos Sociales			0			0
C. Desarrollo Económico (C=c1+c2+c3+c4+c5+c6+c7+c8+c9)	163,223,335	20,756,156	183,979,491	115,940,397	115,940,397	68,039,094
c1) Asuntos Económicos, Comerciales y Laborales en General	0	7,326,956	7,326,956	7,273,406	7,273,406	53,550
c2) Agropecuaria, Silvicultura, Pesca y Caza	163,223,335	13,429,200	176,652,535	108,666,991	108,666,991	67,985,544
c3) Combustibles y Energía			0			0
c4) Minería, Manufacturas y Construcción			0			0
c5) Transporte			0			0
c6) Comunicaciones			0			0
c7) Turismo			0			0
c8) Ciencia, Tecnología e Innovación			0			0
c9) Otras Industrias y Otros Asuntos Económicos			0			0
D. Otras No Clasificadas en Funciones Anteriores (D=d1+d2+d3+d4)	0	0	0	0	0	0
d1) Transacciones de la Deuda Publica / Costo Financiero de la Deuda			0			0
d2) Transferencias, Participaciones y Aportaciones Entre Diferentes Niveles y Ordenes de Gobierno			0			0
d3) Saneamiento del Sistema Financiero			0			0
d4) Adeudos de Ejercicios Fiscales Anteriores			0			0
II. Gasto Etiquetado (II=A+B+C+D)	0	0	0	0	0	0
A. Gobierno (A=a1+a2+a3+a4+a5+a6+a7+a8)	0	0	0	0	0	0
a1) Legislación			0			0
a2) Justicia			0			0
a3) Coordinación de la Política de Gobierno			0			0
a4) Relaciones Exteriores			0			0
a5) Asuntos Financieros y Hacendarios			0			0
a6) Seguridad Nacional			0			0
a7) Asuntos de Orden Público y de Seguridad Interior			0			0
a8) Otros Servicios Generales			0			0
B. Desarrollo Social (B=b1+b2+b3+b4+b5+b6+b7)	0	0	0	0	0	0
b1) Protección Ambiental			0			0
b2) Vivienda y Servicios a la Comunidad			0			0
b3) Salud			0			0
b4) Recreación, Cultura y Otras Manifestaciones Sociales			0			0
b5) Educación			0			0
b6) Protección Social			0			0
b7) Otros Asuntos Sociales			0			0
C. Desarrollo Económico (C=c1+c2+c3+c4+c5+c6+c7+c8+c9)	0	0	0	0	0	0
c1) Asuntos Económicos, Comerciales y Laborales en General			0			0
c2) Agropecuaria, Silvicultura, Pesca y Caza			0			0
c3) Combustibles y Energía			0			0
c4) Minería, Manufacturas y Construcción			0			0
c5) Transporte			0			0
c6) Comunicaciones			0			0
c7) Turismo			0			0
c8) Ciencia, Tecnología e Innovación			0			0
c9) Otras Industrias y Otros Asuntos Económicos			0			0

COMISION FORESTAL DEL ESTADO (a)
Estado Analítico del Ejercicio del Presupuesto de Egresos Detallado - LDF
Clasificación Funcional (Finalidad y Función)
Del 1 de Enero al 30 de Septiembre de 2023 (b)
(PESOS)

Concepto (c)	Egresos					Subejercicio (e)
	Aprobado (d)	Ampliaciones/ (Reducciones)	Modificado	Devengado	Pagado	
D. Otras No Clasificadas en Funciones Anteriores (D=d1+d2+d3+d4)	0	0	0	0	0	0
d1) Transacciones de la Deuda Publica / Costo Financiero de la Deuda			0			0
d2) Transferencias, Participaciones y Aportaciones Entre Diferentes Niveles y Ordenes de Gobierno			0			0
d3) Saneamiento del Sistema Financiero			0			0
d4) Adeudos de Ejercicios Fiscales Anteriores			0			0
III. Total de Egresos (III = I + II)	163,227,991	20,963,676	184,191,667	115,940,397	115,940,397	68,251,271

COMISION FORESTAL DEL ESTADO (a)
Proyecciones de Ingresos - LDF
(PESOS)
(CIFRAS NOMINALES)

Concepto (b)	Año en Cuestión 2023 (de iniciativa de Ley) (c)	2024(d)	2025 (d)	2026 (d)	2027 (d)	2028 (d)
1. Ingresos de Libre Disposición (1=A+B+C+D+E+F+G+H+I+J+K+L)	**151,985,088**	**156,776,934**	**160,662,242**	**166,064,575**	**170,949,513**	**175,883,999**
A. Impuestos	0	0	0	0	0	0
B. Cuotas y Aportaciones de Seguridad Social	0	0	0	0	0	0
C. Contribuciones de Mejoras	0	0	0	0	0	0
D. Derechos	0	0	0	0	0	0
E. Productos	0	0	0	0	0	0
F. Aprovechamientos	0	0	0	0	0	0
G. Ingresos por Venta de Bienes y Prestación de Servicios	700,000	800,000	840,000	900,000	950,000	1,000,000
H. Participaciones	0	0	0	0	0	0
I. Incentivos Derivados de la Colaboración Fiscal	0	0	0	0	0	0
J. Transferencias y Asignaciones	146,000,000	149,788,300	153,509,836	158,725,920	163,432,085	168,116,571
K. Convenios	0	0	0	0	0	0
L. Otros Ingresos de Libre Disposición	5,285,088	6,188,634	6,312,406	6,438,655	6,567,428	6,767,428
2. Transferencias Federales Etiquetadas (2=A+B+C+D+E)	**1,263,712**	**1,500,000**	**2,000,000**	**2,600,000**	**3,100,000**	**3,500,000**
A. Aportaciones	0	0	0	0	0	0
B. Convenios	0	0	0	0	0	0
C. Fondos Distintos de Aportaciones	0	0	0	0	0	0
D. Transferencias, Asignaciones, Subsidios y Subvenciones, y Pensiones y Jubilaciones	1,263,712	1,500,000	2,000,000	2,600,000	3,100,000	3,500,000
E. Otras Transferencias Federales Etiquetadas	0	0	0	0	0	0
3. Ingresos Derivados de Financiamientos (3=A)	**0**	**0**	**0**	**0**	**0**	**0**
A. Ingresos Derivados de Financiamientos	0	0	0	0	0	0
4. Total de Ingresos Proyectados (4=1+2+3)	**153,248,800**	**158,276,934**	**162,662,242**	**168,664,575**	**174,049,513**	**179,383,999**
Datos Informativos						
1. Ingresos Derivados de Financiamientos con Fuente de Pago de Recursos de Libre Disposición	0	0	0	0	0	0
2. Ingresos derivados de Financiamientos con Fuente de Pago de Transferencias Federales Etiquetadas	0	0	0	0	0	0
3. Ingresos Derivados de Financiamiento (3 = 1 + 2)	**0**	**0**	**0**	**0**	**0**	**0**

COMISION FORESTAL DEL ESTADO (a)
Proyecciones de Egresos - LDF
(PESOS)
(CIFRAS NOMINALES)

Concepto (b)	Año en Cuestión 2023 (de proyecto de presupuesto) (c)	2024(d)	2025 (d)	2026 (d)	2027 (d)	2028 (d)
1. Gasto No Etiquetado (1=A+B+C+D+E+F+G+H+I)	**151,348,800**	**156,176,934**	**160,862,242**	**166,164,575**	**171,149,513**	**176,283,999**
A. Servicios Personales	107,705,889	109,613,852	112,902,268	116,289,336	119,778,016	123,371,357
B. Materiales y Suministros	11,598,206	12,976,152	13,365,437	13,766,399	14,179,391	14,604,773
C. Servicios Generales	13,970,530	14,970,530	15,419,645	16,358,702	16,849,463	17,354,947
D. Transferencias, Asignaciones, Subsidios y Otras Ayudas	15,574,175	16,041,400	16,522,642	17,018,321	17,528,871	18,054,737
E. Bienes Muebles, Inmuebles e Intangibles	2,500,000	2,575,000	2,652,250	2,731,817	2,813,772	2,898,185
F. Inversión Pública	0	0	0	0	0	0
G. Inversiones Financieras y Otras Provisiones	0	0	0	0	0	0
H. Participaciones y Aportaciones	0	0	0	0	0	0
I. Deuda Pública	0	0	0	0	0	0
2. Gasto Etiquetado (2=A+B+C+D+E+F+G+H+I)	**1,900,000**	**2,100,000**	**2,300,000**	**2,700,000**	**2,900,000**	**3,100,000**
A. Servicios Personales	0	0	0	0	0	0
B. Materiales y Suministros	0	0	0	0	0	0
C. Servicios Generales	0	0	0	0	0	0
D. Transferencias, Asignaciones, Subsidios y Otras Ayudas	1,900,000	2,100,000	2,300,000	2,700,000	2,900,000	3,100,000
E. Bienes Muebles, Inmuebles e Intangibles	0	0	0	0	0	0
F. Inversión Pública	0	0	0	0	0	0
G. Inversiones Financieras y Otras Provisiones	0	0	0	0	0	0
H. Participaciones y Aportaciones	0	0	0	0	0	0
I. Deuda Pública	0	0	0	0	0	0
3. Total de Egresos Proyectados (3 = 1 + 2)	**153,248,800**	**158,276,934**	**163,162,242**	**168,864,575**	**174,049,513**	**179,383,999**

COMISION FORESTAL DEL ESTADO (a) Resultados de Ingresos - LDF (PESOS)						
Concepto (b)	2018 (c)	2019 (c)	2020 (c)	2021 (c)	2022 (c)	2023 (d)
1. Ingresos de Libre Disposición (1=A+B+C+D+E+F+G+H+I+J+K+L)	**90,947,182**	**82,221,594**	**118,926,527**	**122,549,307**	**134,050,734**	**163,227,990**
A. Impuestos	0	0	0	0	0	0
B. Cuotas y Aportaciones de Seguridad Social	0	0	0	0	0	0
C. Contribuciones de Mejoras	0	0	0	0	0	0
D. Derechos	0	0	0	0	0	0
E. Productos	0	0	0	0	0	0
F. Aprovechamientos	0	107,540	0	0	119,926	0
G. Ingresos por Venta de Bienes y Prestación de Servicios	556,232	615,193	1,804,724	504,462	677,430	840,758
H. Participaciones	317,899	1,974,433	20,437,621	10,875,328	16,085,331	0
I. Incentivos Derivados de la Colaboración Fiscal	0	0	0	0	0	0
J. Transferencias y Asignaciones	90,073,051	79,524,428	96,684,182	111,169,517	117,168,048	145,050,054
K. Convenios	0	0	0	0	0	2,251,344
L. Otros Ingresos de Libre Disposición	0	0	0	0	0	15,085,834
2. Transferencias Federales Etiquetadas (2=A+B+C+D+E)	**0**	**0**	**0**	**0**	**0**	**0**
A. Aportaciones	0	0	0	0	0	0
B. Convenios	0	0	0	0	0	0
C. Fondos Distintos de Aportaciones	0	0	0	0	0	0
D. Transferencias, Asignaciones, Subsidios y Subvenciones, y Pensiones y Jubilaciones	0	0	0	0	0	0
E. Otras Transferencias Federales Etiquetadas	0	0	0	0	0	0
3. Ingresos Derivados de Financiamientos (3=A)	**0**	**0**	**0**	**0**	**0**	**0**
A. Ingresos Derivados de Financiamientos	0	0	0	0	0	0
4. Total de Resultados de Ingresos (4=1+2+3)	**90,947,182**	**82,221,594**	**118,926,527**	**122,549,307**	**134,050,734**	**163,227,990**
Datos Informativos						
1. Ingresos Derivados de Financiamientos con Fuente de Pago de Recursos de Libre Disposición	0	0	0	0	0	0
2. Ingresos derivados de Financiamientos con Fuente de Pago de Transferencias Federales Etiquetadas	0	0	0	0	0	0
3. Ingresos Derivados de Financiamiento (3 = 1 + 2)	**0**	**0**	**0**	**0**	**0**	**0**

COMISION FORESTAL DEL ESTADO (a)
Resultados de Egresos - LDF
(PESOS)

Concepto (b)	2018 (c)	2019 (c)	2020 (c)	2021 (c)	2022 (c)	2023 (d)
1. Gasto No Etiquetado (1=A+B+C+D+E+F+G+H+I)	86,700,414	82,123,403	109,330,347	118,812,528	133,171,802	163,227,991
A. Servicios Personales	79,801,651	73,657,586	90,324,686	99,608,903	104,685,280	102,900,800
B. Materiales y Suministros	2,813,258	3,415,634	9,394,180	8,872,518	12,224,685	21,941,716
C. Servicios Generales	3,930,553	4,445,228	5,755,199	6,231,291	7,815,939	16,050,435
D. Transferencias, Asignaciones, Subsidios y Otras Ayudas	154,952	0	2,502,363	3,111,246	6,814,849	16,298,111
E. Bienes Muebles, Inmuebles e Intangibles	0	604,955	1,353,920	988,570	1,631,049	6,036,929
F. Inversión Pública	0	0	0	0	0	0
G. Inversiones Financieras y Otras Provisiones	0	0	0	0	0	0
H. Participaciones y Aportaciones	0	0	0	0	0	0
I. Deuda Pública	0	0	0	0	0	0
2. Gasto Etiquetado (2=A+B+C+D+E+F+G+H+I)	0	0	0	0	0	0
A. Servicios Personales	0	0	0	0	0	0
B. Materiales y Suministros	0	0	0	0	0	0
C. Servicios Generales	0	0	0	0	0	0
D. Transferencias, Asignaciones, Subsidios y Otras Ayudas	0	0	0	0	0	0
E. Bienes Muebles, Inmuebles e Intangibles	0	0	0	0	0	0
F. Inversión Pública	0	0	0	0	0	0
G. Inversiones Financieras y Otras Provisiones	0	0	0	0	0	0
H. Participaciones y Aportaciones	0	0	0	0	0	0
I. Deuda Pública	0	0	0	0	0	0
3. Total del Resultado de Egresos (3=1+2)	86,700,414	82,123,403	109,330,347	118,812,528	133,171,802	163,227,991

COMISION FORESTAL DEL ESTADO (a) Informe sobre Estudios Actuariales - LDF					
	Pensiones y jubilaciones	Salud	Riesgos de trabajo	Invalidez y vida	Otras prestaciones sociales
Tipo de Sistema					
Prestación laboral o Fondo general para trabajadores del estado o municipio					
Beneficio definido, Contribución definida o Mixto					
Población afiliada					
Activos					
Edad máxima					
Edad mínima					
Edad promedio					
Pensionados y Jubilados					
Edad máxima					
Edad mínima					
Edad promedio					
Beneficiarios					
Promedio de años de servicio (trabajadores activos)					
Aportación individual al plan de pensión como % del salario					
Aportación del ente público al plan de pensión como % del salario					
Crecimiento esperado de los pensionados y jubilados (como %)					
Crecimiento esperado de los activos (como %)					
Edad de Jubilación o Pensión					
Esperanza de vida					
Ingresos del Fondo					
Ingresos Anuales al Fondo de Pensiones					
Nómina anual					
Activos					
Pensionados y Jubilados					
Beneficiarios de Pensionados y Jubilados					
Monto mensual por pensión					
Máximo					
Mínimo					
Promedio					
Monto de la reserva					
Valor presente de las obligaciones					
Pensiones y Jubilaciones en curso de pago					
Generación actual					
Generaciones futuras					
Valor presente de las contribuciones asociadas a los sueldos futuros de cotización X%					
Generación actual					
Generaciones futuras					
Valor presente de aportaciones futuras					
Generación actual					
Generaciones futuras					
Otros Ingresos					
Déficit/superávit actuarial					
Generación actual					
Generaciones futuras					
Periodo de suficiencia					
Año de descapitalización					
Tasa de rendimiento					
Estudio actuarial					
Año de elaboración del estudio actuarial					
Empresa que elaboró el estudio actuarial					

NOMBRE DEL ENTE PÚBLICO (a)
Guía de Cumplimiento de la Ley de Disciplina Financiera de las Entidades Federativas y Municipios
Del 1 de enero al 31 de diciembre de 20XN (b)

Indicadores de Observancia (c)	Implementación		Resultado		Fundamento (h)	Comentarios (i)
	SI	NO				
	Mecanismo de Verificación (d)	Fecha estimada de cumplimiento (e)	Monto o valor (f)	Unidad (pesos/porcentaje) (g)		
INDICADORES PRESUPUESTARIOS						
A. INDICADORES CUANTITATIVOS						
1 Balance Presupuestario Sostenible (j)						
a. Propuesto	Iniciativa de Ley de Ingresos y Proyecto de Presupuesto de Egresos			pesos	Art. 6 y 19 de la LDF	
b. Estimada/Aprobado	Ley de Ingresos y Presupuesto de Egresos			pesos	Art. 6 y 19 de la LDF	
c. Devengado	Cuenta Pública / Formato 4 LDF			pesos	Art. 6 y 19 de la LDF	
2 Balance Presupuestario de Recursos Disponibles Sostenible (k)						
a. Propuesto	Iniciativa de Ley de Ingresos y Proyecto de Presupuesto de Egresos			pesos	Art. 6 y 19 de la LDF	
b. Estimada/Aprobado	Ley de Ingresos y Presupuesto de Egresos			pesos	Art. 6 y 19 de la LDF	
c. Devengado	Cuenta Pública / Formato 4 LDF			pesos	Art. 6 y 19 de la LDF	
3 Financiamiento Neto dentro del Techo de Financiamiento Neto (l)						
a. Propuesto	Iniciativa de Ley de Ingresos			pesos	Art. 6, 19 y 46 de la LDF	
b. Estimada	Ley de Ingresos			pesos	Art. 6, 19 y 46 de la LDF	
c. Devengado	Cuenta Pública / Formato 4 LDF			pesos	Art. 6, 19 y 46 de la LDF	
4 Recursos destinados a la atención de desastres naturales						
a. Asignación al fideicomiso para desastres naturales (m)						
a.1 Aprobado	Reporte Trim. Formato 6 a)			pesos	Art. 9 de la LDF	
a.2 Pagado	Cuenta Pública / Formato 6 a)			pesos	Art. 9 de la LDF	
b. Aportación promedio realizada por la Entidad Federativa durante los 5 ejercicios previos, para infraestructura dañada por desastres naturales (n)	Autorizaciones de recursos aprobados por el FONDEN			pesos	Art. 9 de la LDF	
c. Saldo del fideicomiso para desastres naturales (o)	Cuenta Pública / Auxiliar de Cuentas			pesos	Art. 9 de la LDF	
d. Costo promedio de los últimos 5 ejercicios de la reconstrucción de infraestructura dañada por desastres naturales (p)	Autorizaciones de recursos aprobados por el FONDEN			pesos	Art. 9 de la LDF	
5 Techo para servicios personales (q)						
a. Asignación en el Presupuesto de Egresos	Reporte Trim. Formato 6 d)			pesos	Art. 10 y 21 de la LDF	
b. Devengado	Reporte Trim. Formato 6 d)			pesos	Art. 13 fracc. V y 21 de la LDF	
6 Previsiones de gasto para compromisos de pago derivados de APPs (r)						
a. Asignación en el Presupuesto de Egresos	Presupuesto de Egresos			pesos	Art. 11 y 21 de la LDF	
7 Techo de ADEFAS para el ejercicio fiscal (s)						
a. Propuesto	Proyecto de Presupuesto de Egresos			pesos	Art. 12 y 20 de la LDF	
b. Aprobado	Reporte Trim. Formato 6 a)			pesos	Art. 12 y 20 de la LDF	
c. Devengado	Cuenta Pública / Formato 6 a)			pesos	Art. 12 y 20 de la LDF	
B. INDICADORES CUALITATIVOS						
1 Iniciativa de Ley de Ingresos y Proyecto de Presupuesto de Egresos						
a. Objetivos anuales, estrategias y metas para el ejercicio fiscal (t)	Iniciativa de Ley de Ingresos y Proyecto de Presupuesto de Egresos				Art. 5 y 18 de la LDF	
b. Proyecciones de ejercicios posteriores (u)	Iniciativa de Ley de Ingresos y Proyecto de Presupuesto de Egresos / Formatos 7 a) y b)				Art. 5 y 18 de la LDF	
c. Descripción de riesgos relevantes y propuestas de acción para enfrentarlos (v)	Iniciativa de Ley de Ingresos y Proyecto de Presupuesto de Egresos				Art. 5 y 18 de la LDF	
d. Resultados de ejercicios fiscales anteriores y el ejercicio fiscal en cuestión (w)	Iniciativa de Ley de Ingresos y Proyecto de Presupuesto de Egresos / Formatos 7 c) y d)				Art. 5 y 18 de la LDF	
e. Estudio actuarial de las pensiones de sus trabajadores (x)	Proyecto de Presupuesto de Egresos / Formato 8				Art. 5 y 18 de la LDF	
2 Balance Presupuestario de Recursos Disponibles, en caso de ser negativo						
a. Razones excepcionales que justifican el Balance Presupuestario de Recursos Disponibles negativo (y)	Iniciativa de Ley de Ingresos o Proyecto de Presupuesto de Egresos				Art. 6 y 19 de la LDF	
b. Fuente de recursos para cubrir el Balance Presupuestario de Recursos Disponibles negativo (z)	Iniciativa de Ley de Ingresos o Proyecto de Presupuesto de Egresos				Art. 6 y 19 de la LDF	
c. Número de ejercicios fiscales y acciones necesarias para cubrir el Balance Presupuestario de Recursos Disponibles negativo (aa)	Iniciativa de Ley de Ingresos o Proyecto de Presupuesto de Egresos				Art. 6 y 19 de la LDF	
d. Informes Trimestrales sobre el avance de las acciones para recuperar el Balance Presupuestario de Recursos Disponibles (bb)	Reporte Trim. y Cuenta Pública				Art. 6 y 19 de la LDF	
3 ɔs Personales						
a. Remuneraciones de los servidores públicos (cc)	Proyecto de Presupuesto				Art. 10 y 21 de la LDF	
b. Previsiones salariales y económicas para cubrir incrementos salariales, creación de plazas y otros (dd)	Proyecto de Presupuesto				Art. 10 y 21 de la LDF	
INDICADORES DEL EJERCICIO PRESUPUESTARIO						
A. INDICADORES CUANTITATIVOS						
1 Ingresos Excedentes derivados de Ingresos de Libre Disposición						
a. Monto de Ingresos Excedentes derivados de ILD (ee)	Cuenta Pública / Formato 5			pesos	Art. 14 y 21 de la LDF	
b. Monto de Ingresos Excedentes derivados de ILD destinados al fin del A.14, fracción I de la LDF (ff)	Cuenta Pública			pesos	Art. 14 y 21 de la LDF	
c. Monto de Ingresos Excedentes derivados de ILD destinados al fin del A.14, fracción II, a) de la LDF (gg)	Cuenta Pública			pesos	Art. 14 y 21 de la LDF	
d. Monto de Ingresos Excedentes derivados de ILD destinados al fin del A.14, fracción II, b) de la LDF (hh)	Cuenta Pública			pesos	Art. 14 y 21 de la LDF	
e. Monto de Ingresos Excedentes derivados de ILD destinados al fin del artículo noveno transitorio de la LDF (ii)				pesos	Art. Noveno Transitorio de la LDF	
f. Monto de Ingresos Excedentes derivados de ILD destinados al fin señalado por el Artículo 14, párrafo segundo y en el artículo 21 y Noveno Transitorio de la LDF (jj)				pesos	Art. 14 y 21 de la LDF	
g. Monto de Ingresos Excedentes derivados de ILD en un nivel de endeudamiento sostenible de acuerdo al Sistema de Alertas hasta por el 5% de los recursos para cubrir el Gasto Corriente (kk)				pesos	Art. 14 y 21 de la LDF	
B. INDICADORES CUALITATIVOS						
1 Análisis Costo-Beneficio para programas o proyectos de inversión mayores a 10 millones de UDIS (jj)	Página de internet de la Secretaría de Finanzas o Tesorería Municipal				Art. 13 frac. III y 21 de la LDF	

NOMBRE DEL ENTE PÚBLICO (a)
Guia de Cumplimiento de la Ley de Disciplina Financiera de las Entidades Federativas y Municipios
Del 1 de enero al 31 de diciembre de 20XN (b)

	Indicadores de Observancia (c)	Implementación				Resultado		Fundamento (h)	Comentarios (i)
		SI		NO					
			Mecanismo de Verificación (d)		Fecha estimada de cumplimiento (e)	Monto o valor (f)	Unidad (pesos/porcentaje) (g)		
INDICADORES PRESUPUESTARIOS									
2	Análisis de conveniencia y análisis de transferencia de riesgos de los proyectos APPs (kk)		Página de internet de la Secretaria de Finanzas o Tesorería Municipal					Art. 13 frac. III y 21 de la LDF	
3	Identificación de población objetivo, destino y temporalidad de subsidios (ll)		Página de internet de la Secretaria de Finanzas o Tesorería Municipal					Art. 13 frac. VII y 21 de la LDF	
INDICADORES DE DEUDA PÚBLICA									
A. INDICADORES CUANTITATIVOS									
1	Obligaciones a Corto Plazo								
	a. *Límite de Obligaciones a Corto Plazo (mm)*						pesos	Art. 30 frac. I de la LDF	
	b. *Obligaciones a Corto Plazo (nn)*						pesos	Art. 30 frac. I de la LDF	

COMISION FORESTAL DEL ESTADO DE MICHOACAN
NOTAS A LOS ESTADOS FINANCIEROS

AL 30 DE SEPTIEMBRE DE 2023

Con el propósito de dar cumplimiento a los artículos 46 y 49 de la Ley General de Contabilidad Gubernamental, los entes públicos deberán acompañar notas a los estados financieros cuyos rubros así lo requieran teniendo presente los postulados de revelación suficiente e importancia relativa con la finalidad, que la información sea de mayor utilidad para los usuarios.

A continuación se presentan los tres tipos de notas que acompañan a los estados, a saber:

a) Notas de desglose;
b) Notas de memoria (cuentas de orden), y
c) Notas de gestión administrativa.

a) NOTAS DE DESGLOSE

I) NOTAS AL ESTADO DE SITUACIÓN FINANCIERA

Activo

- **Efectivo y Equivalentes**

1. *Se informará acerca de los fondos con afectación específica, el tipo y monto de los mismos; de las inversiones financieras se revelará su tipo y monto, su clasificación en corto y largo plazo separando aquéllas que su vencimiento sea menor a 3 meses.*

A continuación se relacionan las cuentas que integran el rubro de efectivo y equivalentes:

Concepto	2023	2022
BANCOS/TESORERÍA	$32,016,774.63	$22,752,586.60
INVERSIONES TEMPORALES (HASTA 3 MESES)	$0.00	$0.00
FONDOS CON AFECTACIÓN ESPECÍFICA	$0.00	$0.00
Suma	**$32,016,774.63**	**$22,752,586.60**

Efectivo
Representa el monto en dinero propiedad del ente público en caja y aquel que está a su cuidado y administración

Concepto	Importe

COMISION FORESTAL DEL ESTADO DE MICHOACAN
NOTAS A LOS ESTADOS FINANCIEROS

FONDO DE CAJA DE PADRON FORESTAL	$1,000.00
Suma	**$1,000.00**

Bancos/Tesorería

Representa el monto de efectivo disponible propiedad de ***ENTE/INSTITUTO***, en instituciones bancarias, su importe se integra por:

Banco	Importe
	$0.00
	$0.00
	$0.00
	$0.00
Suma	**$0.00**

Inversiones Temporales

Representa el monto de efectivo invertido por ***ENTE/INSTITUTO***, la cual se efectúa a plazos que van de inversión a la vista hasta 90 días, su importe se integra por:

Banco	Importe
	$0.00
	$0.00
	$0.00
	$0.00
	$0.00
Suma	**$0.00**

Fondos con Afectación Específica

Representan el monto de los fondos con afectación específica que deben financiar determinados gastos o actividades.

Banco	Importe
	$0.00
	$0.00
Suma	**$0.00**

- **Derechos a recibir Efectivo y Equivalentes y Bienes o Servicios a Recibir**

COMISION FORESTAL DEL ESTADO DE MICHOACAN
NOTAS A LOS ESTADOS FINANCIEROS

2. *Por tipo de contribución se informará el monto que se encuentre pendiente de cobro y por recuperar de hasta cinco ejercicios anteriores, asimismo se deberán considerar los montos sujetos a algún tipo de juicio con una antigüedad mayor a la señalada y la factibilidad de cobro.*

Concepto	2023	2022
CUENTAS POR COBRAR A CORTO PLAZO	$25,523,971.07	$22,459,291.07
DEUDORES DIVERSOS POR COBRAR A CORTO PLAZO	$19,593,170.38	$20,790,340.40
OTROS DERECHOS A RECIBIR EFECTIVO O EQUIVALENTES A CORTO PLAZO	$0.00	$0.00
Suma	**$45,117,141.45**	**$43,249,631.47**

Las Cuentas por Cobrar a Corto Plazo se integran por:

Concepto	2023	2023
CUENTAS POR COBRAR A CORTO PLAZO	$22,459,291.07	0.519294392
DIVERSOS POR COBRAR A CORTO	$20,790,340.40	0.480705608
Suma	**$43,249,631.47**	

Deudores Diversos por Cobrar a Corto Plazo

Representa el monto de los derechos de cobro a favor del ente público por gastos por comprobar, principalmente relacionados con viáticos.

Nota: Existe un saldo de $2,131,204.18 (Dos Millones Ciento Treinta y Un Mil Doscientos Cuatro Pesos 18/100 M.N.) considerado en cuentas por cobrar a largo plazo, derivado de fraudes y robos.

Otros Derechos a recibir Efectivo y Equivalentes a Corto Plazo

Representan los derechos de cobro originados en el desarrollo de las actividades del ente público, de los cuales se espera recibir una contraprestación representada en recursos, bienes o servicios; en un plazo menor o igual a doce meses, no incluidos en las cuentas anteriores,

COMISION FORESTAL DEL ESTADO DE MICHOACAN
NOTAS A LOS ESTADOS FINANCIEROS

3. *Se elaborará, de manera agrupada, los derechos a recibir efectivo y equivalentes, y bienes o servicios a recibir, (excepto cuentas por cobrar de contribuciones o fideicomisos que se encuentran dentro de inversiones financieras, participaciones y aportaciones de capital) en una desagregación por su vencimiento en días a 90, 180, menor o igual a 365 y mayor a 365. Adicionalmente, se informará de las características cualitativas relevantes que le afecten a estas cuentas.*

- **Bienes Disponibles para su Transformación o Consumo (inventarios)**

4. *Se clasificarán como bienes disponibles para su transformación aquéllos que se encuentren dentro de la cuenta Inventarios. Esta nota aplica para aquellos entes públicos que realicen algún proceso de transformación y/o elaboración de bienes.*
   En la nota se informará del sistema de costeo y método de valuación aplicados a los inventarios, así como la conveniencia de su aplicación dada la naturaleza de los mismos. Adicionalmente, se revelará el impacto en la información financiera por cambios en el método o sistema.

5. *De la cuenta Almacén se informará acerca del método de valuación, así como la conveniencia de su aplicación. Adicionalmente, se revelará el impacto en la información financiera por cambios en el método.*

- **Inversiones Financieras**

6. *De la cuenta Inversiones financieras, que considera los fideicomisos, se informará de éstos los recursos asignados por tipo y monto, y características significativas que tengan o puedan tener alguna incidencia en las mismas.*

7. *Se informará de las inversiones financieras, los saldos de las participaciones y aportaciones de capital.*

- **Bienes Muebles, Inmuebles e Intangibles**

8. *Se informará de manera agrupada por cuenta, los rubros de Bienes Muebles e Inmuebles, el monto de la depreciación del ejercicio y la acumulada, el método de depreciación, tasas aplicadas y los criterios de aplicación de los mismos. Asimismo, se informará de las características significativas del estado en que se encuentren los activos.*

9. *Se informará de manera agrupada por cuenta, los rubros de activos intangibles y diferidos, su monto y naturaleza, amortización del ejercicio, amortización acumulada, tasa y método aplicados.*

Bienes Inmuebles, Infraestructura y Construcciones en Proceso

Se integra de la siguiente manera:

Concepto	2023	2022
TERRENOS	$0.00	$0.00
OTROS BIENES INMUEBLES	$0.00	$0.00
Subtotal BIENES INMUEBLES, INFRAESTRUCTURA Y CONSTRUCCIONES EN PROCESO	**$0.00**	**$0.00**

Bienes Muebles, Intangibles y Depreciaciones

Se integras de la siguiente manera:

Concepto	2023	2022
MOBILIARIO Y EQUIPO DE ADMINISTRACIÓN	$10,790,929.05	$10,276,861.16
MOBILIARIO Y EQUIPO EDUCACIONAL Y RECREATIVO	$557,185.46	$553,728.66
VEHÍCULOS Y EQUIPO DE TRANSPORTE	$17,568,101.97	$14,118,910.97
MAQUINARIA, OTROS EQUIPOS Y HERRAMIENTAS	$16,895,563.41	$16,420,637.91
Subtotal BIENES MUEBLES	**$45,811,779.89**	**$41,370,138.70**
SOFTWARE	$0.00	$0.00
LICENCIAS	$0.00	$0.00
Subtotal ACTIVOS INTANGIBLES	**$0.00**	**$0.00**
DEPRECIACIÓN ACUMULADA DE BIENES MUEBLES	$27,172,642.96	$21,574,033.75
Subtotal DEPRECIACIÓN, DETERIORO Y AMORTIZACIÓN ACUMULADA DE BIENES	**$27,172,642.96**	**$21,574,033.75**
Suma	**$72,984,422.85**	**$62,944,172.45**

Activo Diferido

Se integras de la siguiente manera:

Concepto	2023	2022
	$0.00	$0.00

- **Estimaciones y Deterioros**

10. *Se informarán los criterios utilizados para la determinación de las estimaciones; por ejemplo: estimación de cuentas incobrables, estimación de inventarios, deterioro de activos biológicos y cualquier otra que aplique.*

COMISION FORESTAL DEL ESTADO DE MICHOACAN
NOTAS A LOS ESTADOS FINANCIEROS

- **Otros Activos**

11. De las cuentas de otros activos se informará por tipo circulante o no circulante, los montos totales asociados y sus características cualitativas significativas que les impacten financieramente.

Pasivo

1. Se elaborará una relación de las cuentas y documentos por pagar en una desagregación por su vencimiento en días a 90, 180, menor o igual a 365 y mayor a 365. Asimismo, se informará sobre la factibilidad del pago de dichos pasivos.

2. Se informará de manera agrupada los recursos localizados en Fondos de Bienes de Terceros en Administración y/o en Garantía a corto y largo plazo, así como la naturaleza de dichos recursos y sus características cualitativas significativas que les afecten o pudieran afectarles financieramente.

3. Se informará de las cuentas de los pasivos diferidos y otros, su tipo, monto y naturaleza, así como las características significativas que les impacten o pudieran impactarles financieramente.

Concepto	2023	2022
PASIVO CIRCULANTE	$22,223,897.47	$28,185,065.29
PASIVO NO CIRCULANTE	$5,522,565.71	$5,227,853.71
Suma de Pasivo	**$27,746,463.18**	**$33,412,919.00**

- **Pasivo Circulante**

Destacan entre las principales partidas del Pasivo Circulante las siguientes:

Concepto	Importe
SERVICIOS PERSONALES POR PAGAR A CORTO PLAZO	$28,949.39
RETENCIONES Y CONTRIBUCIONES POR PAGAR A CORTO PLAZO	$12,388,330.64
INGRESOS POR CLASIFICAR	$0.00
PROVEEDORES POR PAGAR A CORTO PLAZO	$2,419,019.78
OTRAS CUENTAS POR PAGAR A CORTO PLAZO	$5,035,247.11
Suma PASIVO CIRCULANTE	**$19,871,546.92**

- **Pasivo No Circulante**

COMISION FORESTAL DEL ESTADO DE MICHOACAN
NOTAS A LOS ESTADOS FINANCIEROS

Destacan entre las principales partidas del Pasivo No Circulante las siguientes:

Concepto	2023
PROVISIÓN PARA CONTINGENCIAS A LARGO PLAZO	$0.00
Suma de Pasivos a Largo Plazo	**$0.00**

II) NOTAS AL ESTADO DE ACTIVIDADES

Ingresos de Gestión

1. De los rubros de impuestos, cuotas y aportaciones de seguridad social, contribuciones de mejoras, derechos, productos, aprovechamientos

se informarán los montos totales y cualquier característica significativa

Participaciones, Aportaciones, Convenios, Incentivos Derivados de la Colaboración Fiscal, Fondos Distintos de Aportaciones, Transferencias, *Asignaciones, Subsidios y Subvenciones, y Pensiones y Jubilaciones*

2. *De los rubros de participaciones, aportaciones, convenios, incentivos derivados de la colaboración fiscal, fondos distintos de aportaciones, transferencias, asignaciones, subsidios y subvenciones, y pensiones y jubilaciones, los cuales están armonizados con los rubros del Clasificador por Rubros de* Ingresos, se informarán los montos totales y cualquier característica significativa.

Concepto	Importe
Participaciones en recursos de la Federación	$0.00
Subtotal PARTICIPACIONES	**$0.00**
Aportaciones de la Federación para el Estado	$0.00
Subtotal APORTACIONES	**$0.00**
	$0.00
	$0.00
Subtotal CONVENIOS	**$0.00**
INCENTIVOS DERIVADOS DE LA COLABORACIÓN FISCAL	$0.00
Subtotal INCENTIVOS DERIVADOS DE LA COLABORACIÓN FISCAL	**$0.00**
FONDOS DISTINTOS DE APORTACIONES	$0.00
Subtotal FONDOS DISTINTOS DE APORTACIONES	**$0.00**

COMISION FORESTAL DEL ESTADO DE MICHOACAN
NOTAS A LOS ESTADOS FINANCIEROS

TRANSFERENCIAS Y ASIGNACIONES	$0.00
Subtotal TRANSFERENCIAS Y ASIGNACIONES	**$0.00**
SUBSIDIOS Y SUBVENCIONES	$129,666,652.87
Subtotal SUBSIDIOS Y SUBVENCIONES	**$129,666,652.87**
PENSIONES Y JUBILACIONES	$0.00
Subtotal PENSIONES Y JUBILACIONES	**$0.00**

Otros Ingresos y Beneficio

3. *De los rubros de Ingresos Financieros, Incremento por Variación de Inventarios, Disminución del Exceso de Estimaciones por Pérdida o Deterioro* u Obsolescencia, Disminución del Exceso de Provisiones, y de Otros Ingresos y Beneficios Varios, se informarán los montos totales y cualquier característica significativa.

Gastos y Otras Pérdidas:

1. Explicar aquellas cuentas de gastos de funcionamiento, transferencias, subsidios y otras ayudas, participaciones y aportaciones, otros gastos y pérdidas extraordinarias, así como los ingresos y gastos extraordinarios, que en lo individual representen el 10% o más del total de los gastos.

Concepto	Importe
GASTOS DE FUNCIONAMIENTO	$95,194,852.71
TRANSFERENCIAS, ASIGNACIONES, SUBSIDIOS Y OTRAS AYUDAS	$16,303,903.00
PARTICIPACIONES Y APORTACIONES	$0.00
INTERESES, COMISIONES Y OTROS GASTOS DE LA DEUDA PÚBLICA	$0.00
OTROS GASTOS Y PÉRDIDAS EXTRAORDINARIAS	$5,598,609.21
Suma de GASTOS Y OTRAS PÉRDIDAS	**$117,097,364.92**

A su vez se presentan aquellos rubros que en forma individual representan el 8.0% o más del total de los gastos:

Concepto	Importe	%

COMISION FORESTAL DEL ESTADO DE MICHOACAN
NOTAS A LOS ESTADOS FINANCIEROS

REMUNERACIONES AL PERSONAL DE CARÁCTER PERMANENTE	$32,385,467.85	28%
SERVICIOS PROFESIONALES, CIENTÍFICOS Y TÉCNICOS Y OTROS SERVICIOS	$472,301.29	0%
SEGURIDAD SOCIAL	$8,934,667.23	8%

III) NOTAS AL ESTADO DE VARIACIÓN EN LA HACIENDA PÚBLICA

1. *Se informará de manera agrupada, acerca de las modificaciones al patrimonio contribuido por tipo, naturaleza y monto.*

2. *Se informará de manera agrupada, acerca del monto y procedencia de los recursos que modifican al patrimonio generado.*

En el periodo que se informa no hubo variaciones al Patrimonio Contribuido

En el periodo que se informa el patrimonio generado, procede de la recepción de las aportaciones ordinarias tanto por las entidades federativas y la Secretaría de Hacienda y Crédito Público, así como por la recepción de aportaciones extraordinarias tanto de entidades federativas y municipios.

IV) NOTAS AL ESTADO DE FLUJOS DE EFECTIVO

Efectivo y equivalentes

1. *Presentar el análisis de las cifras del periodo actual (2023) y periodo anterior (2022) del Efectivo y Equivalentes al Efectivo, al Final del Ejercicio del Estado de Flujos de Efectivo, respecto a la*

Concepto	2023	2022
EFECTIVO	$6,000.00	$8,100.00
BANCOS/TESORERÍA	$32,016,774.63	$17,203,829.04
BANCOS/DEPENDENCIAS Y OTROS	$0.00	$448,613.68
INVERSIONES TEMPORALES (HASTA 3 MESES)	$0.00	$0.00
FONDOS CON AFECTACIÓN ESPECÍFICA	$0.00	$0.00

COMISION FORESTAL DEL ESTADO DE MICHOACAN
NOTAS A LOS ESTADOS FINANCIEROS

DEPÓSITOS DE FONDOS DE TERCEROS EN GARANTÍA Y/O ADMINISTRACIÓN	$0.00	$0.00
OTROS EFECTIVOS Y EQUIVALENTES	$0.00	$0.00
EFECTIVO Y EQUIVALENTES	**$32,022,774.63**	**$17,660,542.72**

2. *Presentar el análisis de las cifras del periodo actual (2023) y periodo anterior (2022) del Efectivo y Equivalentes al Efectivo, al Final del Ejercicio del Estado de Flujos de Efectivo, respecto a la*

Concepto	2023	2022
Resultado del Ejercicio Ahorro /Desahorro		
Movimientos de partidas (o rubros) que no afectan al efectivo.		
Depreciación		
Amortización		
Incrementos en las provisiones		
Incremento en inversiones producido por revaluación		
Ganancia/pérdida en venta de bienes muebles, inmuebles e intangibles		
Incremento en cuentas por cobrar		
Flujos de Efectivo Netos de las Actividades de Operación		

Los conceptos incluidos en los movimientos de partidas (o rubros) que no afectan al efectivo, que aparecen en el cuadro anterior no son exhaustivos y tienen como finalidad mostrar algunos ejemplos para elaborar este cuadro.

V) CONCILIACIÓN ENTRE LOS INGRESOS PRESUPUESTARIOS Y CONTABLES, ASÍ COMO ENTRE LOS EGRESOS PRESUPUESTARIOS Y LOS GASTOS CONTABLES

COMISION FORESTAL DEL ESTADO DE MICHOACAN
NOTAS A LOS ESTADOS FINANCIEROS

La conciliación se presentará atendiendo a lo dispuesto por el Acuerdo por el que se emite el formato de conciliación entre los ingresos presupuestarios y contables, así como entre los egresos presupuestarios y los gastos contables.

b) NOTAS DE MEMORIA (CUENTAS DE ORDEN)

Las cuentas de orden se utilizan para registrar movimientos de valores que no afecten o modifiquen el balance del ente contable, sin embargo, su incorporación en libros es necesaria con fines de recordatorio contable, de control y en general sobre los aspectos administrativos, o bien, para consignar sus derechos o responsabilidades contingentes que puedan, o no, presentarse en el futuro.

Las cuentas que se manejan para efectos de estas Notas son las siguientes:

Cuentas de Orden Contables y Presupuestarias:

Contables:

Valores

Emisión de obligaciones

Avales y garantías

Juicios

Contratos para Inversión Mediante Proyectos para Prestación de Servicios (PPS) y Similares

Bienes concesionados o en comodato

Concepto	Importe
VALORES	$0.00
EMISIÓN DE OBLIGACIONES	$0.00
AVALES Y GARANTÍAS	$0.00
JUICIOS	$0.00
INVERSIÓN MEDIANTE PROYECTOS PARA PRESTACIÓN DE SERVICIOS (PPS) Y SIMILARES	$0.00
BIENES CONCESIONADOS O EN COMODATO	$0.00
	$0.00
CUENTAS DE ORDEN CONTABLES	**$0.00**

Presupuestarias:

Cuentas de ingresos

Cuentas de egresos

Se informará, de manera agrupada, en las Notas a los Estados Financieros las cuentas de orden contables y cuentas de orden presupuestario, considerando al menos lo siguiente:

1. *Los valores en custodia de instrumentos prestados a formadores de mercado e instrumentos de crédito recibidos en garantía de los formadores de mercado u otros.*
2. *Por tipo de emisión de instrumento: monto, tasa y vencimiento.*
3. *Los contratos firmados de construcciones por tipo de contrato.*
4. El avance que se registra en las cuentas de orden presupuestarias, previo al cierre presupuestario de cada periodo que se reporte

c) NOTAS DE GESTIÓN ADMINISTRATIVA

1. Introducción

Los Estados Financieros de los entes públicos, proveen de información financiera a los principales usuarios de la misma, al Congreso y a los ciudadanos.

El objetivo del presente documento es la revelación del contexto y de los aspectos económicos-financieros más relevantes que influyeron en las decisiones del período, y que deberán ser considerados en la elaboración de los estados financieros para la mayor comprensión de los mismos y sus particularidades.

De esta manera, se informa y explica la respuesta del gobierno a las condiciones relacionadas con la información financiera de cada período de gestión; además, de exponer aquellas políticas que podrían afectar la toma de decisiones en períodos posteriores.

2. Panorama Económico y Financiero

Se informará sobre las principales condiciones económico- financieras bajo las cuales el ente público estuvo operando; y las cuales influyeron en la toma de decisiones de la administración; tanto a nivel local como federal.

3. Autorización e Historia

Se informará sobre:

COMISION FORESTAL DEL ESTADO DE MICHOACAN
NOTAS A LOS ESTADOS FINANCIEROS

a) Fecha de creación del ente.

b) Principales cambios en su estructura.

4. Organización y Objeto Social

Se informará sobre:

a) Objeto social.

b) Principal actividad.

c) Ejercicio fiscal.

d) Régimen jurídico.

e) Consideraciones fiscales del ente: revelar el tipo de contribuciones que esté obligado a pagar o retener.

f) Estructura organizacional básica.

g) Fideicomisos, mandatos y análogos de los cuales es fideicomitente o fideicomisario.

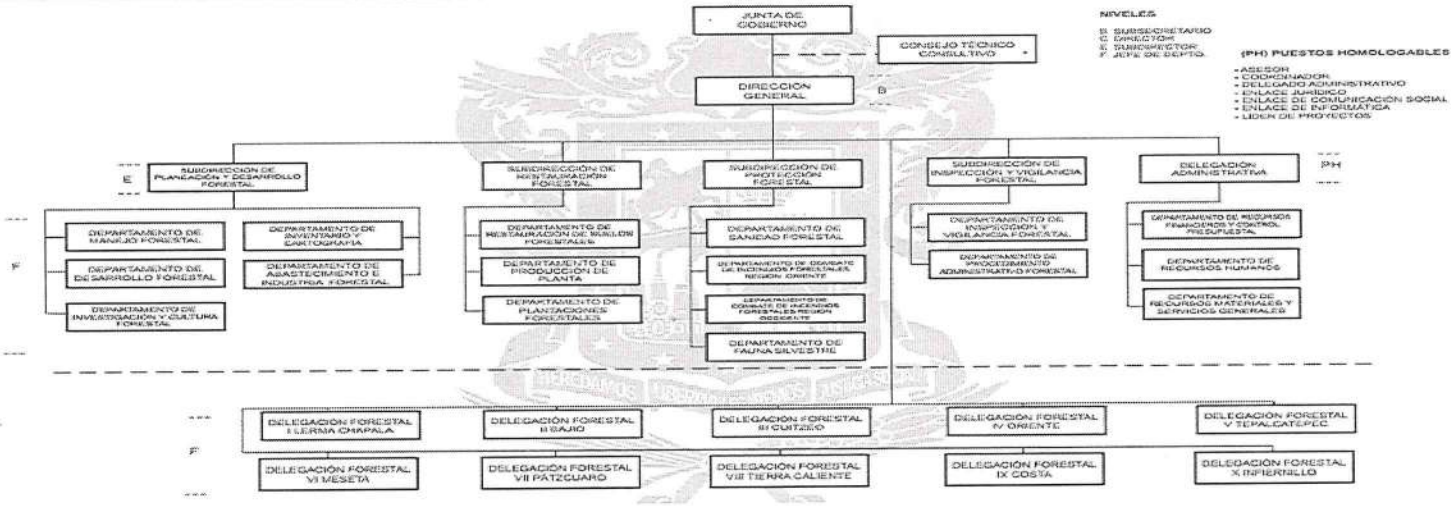

5. Bases de Preparación de los Estados Financieros

Se informará sobre:

a) *Si se ha observado la normatividad emitida por el CONAC y las disposiciones legales aplicables.*

b) *La normatividad aplicada para el reconocimiento, valuación y revelación de los diferentes rubros de la información financiera, así como las bases de medición utilizadas para la elaboración de los estados financieros; por ejemplo: costo histórico, valor de realización, valor razonable, valor de recuperación o cualquier otro método empleado y los criterios de aplicación de los mismos.*

c) *Postulados básicos.*

d) *Normatividad supletoria. En caso de emplear varios grupos de normatividades (normatividades supletorias), deberá realizar la justificación razonable correspondiente, su alineación con los PBCG y a las características cualitativas asociadas descritas en el MCCG (documentos publicados en el Diario Oficial de la Federación, agosto 2009).*

e) *Para las entidades que por primera vez estén implementando la base devengado de acuerdo a la Ley de Contabilidad, deberán:*
- *Revelar las nuevas políticas de reconocimiento;*
- *Su plan de implementación;*
- *Revelar los cambios en las políticas, la clasificación y medición de las mismas, así como su impacto en la información financiera, y*
- *Presentar los últimos estados financieros con la normatividad anteriormente utilizada con las nuevas políticas para fines de comparación en la transición a la base devengado.*

6. Políticas de Contabilidad Significativas

Se informará sobre:

a) *Actualización: se informará del método utilizado para la actualización del valor de los activos, pasivos y Hacienda Pública/Patrimonio y las razones de dicha elección. Así como informar de la desconexión o reconexión inflacionaria.*

b) *Informar sobre la realización de operaciones en el extranjero y de sus efectos en la información financiera gubernamental.*

c) *Método de valuación de la inversión en acciones de Compañías subsidiarias no consolidadas y asociadas.*

d) *Sistema y método de valuación de inventarios y costo de lo vendido.*

e) *Beneficios a empleados: revelar el cálculo de la reserva actuarial, valor presente de los ingresos esperados comparado con el valor presente de la estimación de gastos tanto de los beneficiarios actuales como futuros.*

f) *Provisiones: objetivo de su creación, monto y plazo.*

g) *Reservas: objetivo de su creación, monto y plazo.*

h) *Cambios en políticas contables y corrección de errores junto con la revelación de los efectos que se tendrá en la información financiera del ente público, ya sea retrospectivos o prospectivos.*

i) *Reclasificaciones: se deben revelar todos aquellos movimientos entre cuentas por efectos de cambios en los tipos de operaciones.*

j) *Depuración y cancelación de saldos.*

7. Posición en Moneda Extranjera y Protección por Riesgo Cambiario

Se informará sobre:

a) Activos en moneda extranjera.
b) Pasivos en moneda extranjera.
c) Posición en moneda extranjera.
d) Tipo de cambio.
e) Equivalente en moneda nacional.

Lo anterior, por cada tipo de moneda extranjera que se encuentre en los rubros de activo y pasivo.
Adicionalmente, se informará sobre los métodos de protección de riesgo por variaciones en el tipo de cambio.

"Esta nota no le aplica al ente público", no se tiene deuda ni compromisos en moneda extranjera

8. Reporte Analítico del Activo

Debe mostrar la siguiente información:

a) Vida útil o porcentajes de depreciación, deterioro o amortización utilizados en los diferentes tipos de activos.
b) Cambios en el porcentaje de depreciación o valor residual de los activos.
c) Importe de los gastos capitalizados en el ejercicio, tanto financieros como de investigación y desarrollo.
d) Riesgos por tipo de cambio o tipo de interés de las inversiones financieras.
e) Valor activado en el ejercicio de los bienes construidos por la entidad.
f) Otras circunstancias de carácter significativo que afecten el activo, tales como bienes en garantía, señalados en embargos, litigios, títulos de inversiones entregados en garantías, baja significativa del valor de inversiones financieras, etc.
g) Desmantelamiento de Activos, procedimientos, implicaciones, efectos contables.
h) Administración de activos; planeación con el objetivo de que el ente los utilice de manera más efectiva.

Adicionalmente, se deben incluir las explicaciones de las principales variaciones en el activo, en cuadros

a) Inversiones en valores.
b) Patrimonio de Organismos descentralizados de Control Presupuestario Indirecto.
c) Inversiones en empresas de participación mayoritaria.
d) Inversiones en empresas de participación minoritaria.
e) Patrimonio de organismos descentralizados de control presupuestario directo, según corresponda.

A la fecha se esta realizando la actializacion de todos los activos con los que cuenta este organismo.

9. Fideicomisos, Mandatos y Análogos

Se deberá informar:

a) Por ramo administrativo que los reporta.
b) Enlistar los de mayor monto de disponibilidad, relacionando aquéllos que conforman el 80% de las disponibilidades.

"Esta nota no le aplica al ente público", no se tienen Fideicomisos

10. Reporte de la Recaudación

a) Análisis del comportamiento de la recaudación correspondiente al ente público o cualquier tipo de ingreso, de forma separada los ingresos locales de los federales.

b) Proyección de la recaudación e ingresos en el mediano plazo.

se tiene convenios con la empresa Arcelormittal las Truchas S.A de C.V. en los años 2023 hasta el 2026.

11. Información sobre la Deuda y el Reporte Analítico de la Deuda

a) Utilizar al menos los siguientes indicadores: deuda respecto al PIB y deuda respecto a la recaudación tomando, como mínimo, un período igual o menor a 5 años.

b) Información de manera agrupada por tipo de valor gubernamental o instrumento financiero en la que se consideren intereses, comisiones, tasa, perfil de vencimiento y otros gastos de la deuda.

12. Calificaciones otorgadas

Informar, tanto del ente público como cualquier transacción realizada, que haya sido sujeta a una calificación crediticia.

13. Proceso de Mejora

Se informará de:
a) Principales Políticas de control interno.
b) Medidas de desempeño financiero, metas y alcance.

Las políticas de control para una mayor eficiencia y eficacia en el recurso humano, implementando capacitaciones para un mejor desempeño de

14. Información por Segmentos

Cuando se considere necesario se podrá revelar la información financiera de manera segmentada debido a la diversidad de las actividades y

COMISION FORESTAL DEL ESTADO DE MICHOACAN
NOTAS A LOS ESTADOS FINANCIEROS

La Comisión Forestal cuenta con un presupuesto aprobado para el ejercicio 2023 por la cantidad de $145,845,054.00, quedando distribuido por UR y atendiendo a su estructura la Dirección General. Bases de preparación de Estados Financieros.
Los estados financieros y la información emanada de la contabilidad deberán sujetarse a criterios de utilidad, confiabilidad, relevancia, comprensibilidad y de comparación, así como a otros atributos asociados a cada uno de ellos, como oportunidad, veracidad, representatividad, con apego a la normativa vigente.
Objetividad, suficiencia, posibilidad de predicción e importancia relativa, con el fin de alcanzar la modernización y armonización que la Normativa determina.
La generación periódica de los estados y la información financiera que a continuación se señala:
I. Información contable:

Estado de Actividades.
Estado de Situación Financiera.
Estado de Variaciones en la Hacienda Pública.
Estado de Cambios en la Situación Financiera.
Estado de Flujo de Efectivo.
Estado Analítico del Activo.
Informe Sobre Pasivos Contingentes
Estado Analítico de la Deuda y Otros Pasivos.
Notas a los Estados Financieros.

II. Información presupuestaria:

Los estados e informes agregados, en general, tienen como propósito aportar información pertinente, clara, confiable y oportuna a los responsables de la gestión política y económica del Estado para ser utilizada en la toma de decisiones gubernamentales en general y sobre finanzas públicas en particular, así como para ser utilizada por los analistas y la sociedad en general.
La clasificación de la información presupuestaria a generar será al menos la siguiente:

a) Clasificación por Objeto del Gasto (Capítulo y Concepto).
b) Clasificación Económica (por Tipo de Gasto).
c) Clasificación Administrativa.
d) Clasificación Funcional (Finalidad y Función).

III. Información programática:

Gasto por Categoría Programática.

COMISION FORESTAL DEL ESTADO DE MICHOACAN
NOTAS A LOS ESTADOS FINANCIEROS

15. Eventos Posteriores al Cierre

El ente público informará el efecto en sus estados financieros de aquellos hechos ocurridos en el período posterior al que informa, que proporcionan mayor evidencia sobre eventos que le afectan económicamente y que no se conocían a la fecha de cierre.

16. Partes Relacionadas

Se debe establecer por escrito que no existen partes relacionadas que pudieran ejercer influencia significativa sobre la toma de decisiones financieras y operativas.

17. Responsabilidad Sobre la Presentación Razonable de la Información Contable

La Información Contable deberá estar firmada en cada página de la misma e incluir al final la siguiente leyenda: "Bajo protesta de decir verdad declaramos que los Estados Financieros y sus notas, son razonablemente correctos y son responsabilidad del emisor". Lo anterior, no será aplicable para la información contable consolidada.

"Bajo protesta de decir verdad declaramos que los Estados Financieros y sus notas, son razonablemente correctos y son responsabilidad del emisor".

ING. ROSENDO ANTONIO CARO GOMEZ
DIRECTOR GENERAL DE LA COMISIÓN FORESTAL DEL ESTADO

C.P. IRERI CAMPOS VALENCIA
DELEGADA ADMINISTRATIVA

C.P. OCTAVIO SANCHEZ BENÍTEZ
JEFE DEL DEPARTAMENTO DE RECURSOS FINANCIEROS Y CONTROL PRESUPUESTAL

C.P. OCTAVIO SANCHEZ BENÍTEZ
JEFE DEL DEPARTAMENTO DE RECURSOS FINANCIEROS Y CONTROL PRESUPUESTAL