# COMISION FORESTAL DEL ESTADO
## ESTADO DE MICHOACAN
### Balanza de Comprobación del 01/ene./2023 al 31/ene./2023
### Cuentas con saldos y movimientos acumulado. (De la cuenta: 1000 a la 9999)

Usr: SUPERVISOR
Rep: rptBalanzaComprobacion

Fecha y hora de Impresión | 28/mar./2023 12:19 p. m.

| | | | SALDO ANTERIOR | | MOVIMIENTOS | | SALDO ACTUAL | |
|---|---|---|---|---|---|---|---|---|
| Nat. | Cuenta | Nombre de la cuenta | DEUDOR | ACREEDOR | DEUDOR | ACREEDOR | DEUDOR | ACREEDOR |
| A | 8210-1101-U9209-U0920-24601-1 | Material eléctrico y electrónico G. Corriente | $0.00 | $0.00 | $0.00 | $1,500.00 | $0.00 | $1,500.00 |
| A | 8210-1101-U9209-U0920-26104-1 | Combustibles, lubricantes y aditivos para vehículos terrestres, aéreos, marítimos, lacustres y fluviales asignados a funcionarios públicos G. Corriente | $0.00 | $0.00 | $0.00 | $90,000.00 | $0.00 | $90,000.00 |
| A | 8210-1101-U9209-U0920-27101-1 | Vestuario y uniformes G. Corriente | $0.00 | $0.00 | $0.00 | $30,000.00 | $0.00 | $30,000.00 |
| A | 8210-1101-U9209-U0920-29401-1 | Refacciones y accesorios para equipo de cómputo G. Corriente | $0.00 | $0.00 | $0.00 | $20,000.00 | $0.00 | $20,000.00 |
| A | 8210-1101-U9209-U0920-29601-1 | Refacciones y accesorios menores de equipo de transporte G. Corriente | $0.00 | $0.00 | $0.00 | $50,000.00 | $0.00 | $50,000.00 |
| A | 8210-1101-U9209-U0920-29801-1 | Refacciones y accesorios menores de maquinaria y otros equipos G. Corriente | $0.00 | $0.00 | $0.00 | $6,000.00 | $0.00 | $6,000.00 |
| A | 8210-1101-U9209-U0920-33401-1 | Servicios de capacitación a servidores públicos G. Corriente | $0.00 | $0.00 | $0.00 | $50,000.00 | $0.00 | $50,000.00 |
| A | 8210-1101-U9209-U0920-35301-1 | Instalación, Reparación y Mantenimiento de Equipo de Cómputo y Tecnología de la Información G. Corriente | $0.00 | $0.00 | $0.00 | $20,000.00 | $0.00 | $20,000.00 |
| A | 8210-1101-U9209-U0920-35501-1 | Reparación, mantenimiento y conservación de equipo de transporte G. Corriente | $0.00 | $0.00 | $0.00 | $50,000.00 | $0.00 | $50,000.00 |
| A | 8210-1101-U9209-U0920-37501-1 | Viáticos nacionales G. Corriente | $0.00 | $0.00 | $0.00 | $90,000.00 | $0.00 | $90,000.00 |
| A | 8210-1101-U9209-U0920-38301-1 | Congresos y convenciones G. Corriente | $0.00 | $0.00 | $0.00 | $89,000.00 | $0.00 | $89,000.00 |
| A | 8210-1101-U9209-U0920-51501-2 | Bienes informáticos G. Capital | $0.00 | $0.00 | $0.00 | $276,500.00 | $0.00 | $276,500.00 |
| A | 8210-1101-U9209-U0920-56101-2 | Maquinaria y equipo agropecuario G. Capital | $0.00 | $0.00 | $0.00 | $100,000.00 | $0.00 | $100,000.00 |
| A | 8210-1101-U9301-U0930-21101-1 | Materiales y útiles de oficina G. Corriente | $0.00 | $0.00 | $0.00 | $50,000.00 | $0.00 | $50,000.00 |
| A | 8210-1101-U9301-U0930-23101-1 | Productos alimenticios, agropecuarios y forestales adquiridos como materia prima G. Corriente | $0.00 | $0.00 | $0.00 | $1,750,000.00 | $0.00 | $1,750,000.00 |
| A | 8210-1101-U9301-U0930-23701-1 | Productos de cuero, piel, plástico y hule adquiridos como materia prima G. Corriente | $0.00 | $0.00 | $0.00 | $3,750,000.00 | $0.00 | $3,750,000.00 |
| A | 8210-1101-U9301-U0930-25201-1 | Fertilizantes, pesticidas y otros agroquímicos G. Corriente | $0.00 | $0.00 | $0.00 | $1,064,000.00 | $0.00 | $1,064,000.00 |
| A | 8210-1101-U9301-U0930-26104-1 | Combustibles, lubricantes y aditivos para vehículos terrestres, aéreos, marítimos, lacustres y fluviales asignados a funcionarios públicos G. Corriente | $0.00 | $0.00 | $0.00 | $180,000.00 | $0.00 | $180,000.00 |
| A | 8210-1101-U9301-U0930-29801-1 | Refacciones y accesorios menores de maquinaria y otros equipos G. Corriente | $0.00 | $0.00 | $0.00 | $80,000.00 | $0.00 | $80,000.00 |
| A | 8210-1101-U9301-U0930-35501-1 | Reparación, mantenimiento y conservación de equipo de transporte G. Corriente | $0.00 | $0.00 | $0.00 | $166,000.00 | $0.00 | $166,000.00 |
| A | 8210-1101-U9301-U0930-37501-1 | Viáticos nacionales G. Corriente | $0.00 | $0.00 | $0.00 | $120,000.00 | $0.00 | $120,000.00 |
| A | 8210-1101-U9301-U0930-39207-1 | Otros derechos G. Corriente | $0.00 | $0.00 | $0.00 | $40,000.00 | $0.00 | $40,000.00 |

# COMISION FORESTAL DEL ESTADO
## ESTADO DE MICHOACAN
### Balanza de Comprobación del 01/ene./2023 al 31/ene./2023
### Cuentas con saldos y movimientos acumulado. (De la cuenta: 1000 a la 9999)

Usr: SUPERVISOR
Rep: rptBalanzaComprobacion

Fecha y hora de Impresión | 28/mar./2023 12:19 p. m.

| | | | SALDO ANTERIOR | | MOVIMIENTOS | | SALDO ACTUAL | |
|---|---|---|---|---|---|---|---|---|
| Nat. | Cuenta | Nombre de la cuenta | DEUDOR | ACREEDOR | DEUDOR | ACREEDOR | DEUDOR | ACREEDOR |
| A | 8210-1101-U9301-U0930-42101-1 | Transferencias otorgadas a entidades paraestatales para servicios personales G. Corriente | $0.00 | $0.00 | $0.00 | $1,300,000.00 | $0.00 | $1,300,000.00 |
| A | 8210-1101-U9301-U0930-42401-1 | Transferencias otorgadas a entidades federativas y municipios G. Corriente | $0.00 | $0.00 | $0.00 | $500,000.00 | $0.00 | $500,000.00 |
| A | 8210-1101-U9401-U0940-21101-1 | Materiales y útiles de oficina G. Corriente | $0.00 | $0.00 | $0.00 | $20,000.00 | $0.00 | $20,000.00 |
| A | 8210-1101-U9401-U0940-21201-1 | Materiales y útiles de impresión y reproducción G. Corriente | $0.00 | $0.00 | $0.00 | $20,000.00 | $0.00 | $20,000.00 |
| A | 8210-1101-U9401-U0940-22103-1 | Productos alimenticios para el personal que realiza labores en campo o de supervisión G. Corriente | $0.00 | $0.00 | $0.00 | $30,000.00 | $0.00 | $30,000.00 |
| A | 8210-1101-U9401-U0940-22104-1 | Productos alimenticios para el personal en las instalaciones de las dependencias y entidades G. Corriente | $0.00 | $0.00 | $0.00 | $100,000.00 | $0.00 | $100,000.00 |
| A | 8210-1101-U9401-U0940-25201-1 | Fertilizantes, pesticidas y otros agroquímicos G. Corriente | $0.00 | $0.00 | $0.00 | $10,000.00 | $0.00 | $10,000.00 |
| A | 8210-1101-U9401-U0940-25501-1 | Materiales, accesorios y suministros de laboratorio G. Corriente | $0.00 | $0.00 | $0.00 | $100,000.00 | $0.00 | $100,000.00 |
| A | 8210-1101-U9401-U0940-26103-1 | Combustibles, lubricantes y aditivos para vehículos terrestres, aéreos, marítimos, lacustres y fluviales destinados a servicios administrativos G. Corriente | $0.00 | $0.00 | $0.00 | $250,000.00 | $0.00 | $250,000.00 |
| A | 8210-1101-U9401-U0940-27101-1 | Vestuario y uniformes G. Corriente | $0.00 | $0.00 | $0.00 | $20,000.00 | $0.00 | $20,000.00 |
| A | 8210-1101-U9401-U0940-27201-1 | Prendas de protección personal G. Corriente | $0.00 | $0.00 | $0.00 | $1,194,625.00 | $0.00 | $1,194,625.00 |
| A | 8210-1101-U9401-U0940-29601-1 | Refacciones y accesorios menores de equipo de transporte G. Corriente | $0.00 | $0.00 | $0.00 | $150,000.00 | $0.00 | $150,000.00 |
| A | 8210-1101-U9401-U0940-31201-1 | Servicio de gas G. Corriente | $0.00 | $0.00 | $0.00 | $5,000.00 | $0.00 | $5,000.00 |
| A | 8210-1101-U9401-U0940-35101-1 | Mantenimiento y conservación de inmuebles para la prestación de servicios administrativos G. Corriente | $0.00 | $0.00 | $0.00 | $162,000.00 | $0.00 | $162,000.00 |
| A | 8210-1101-U9401-U0940-35401-1 | Instalación, reparación y mantenimiento de equipo e instrumental médico y de laboratorio G. Corriente | $0.00 | $0.00 | $0.00 | $80,000.00 | $0.00 | $80,000.00 |
| A | 8210-1101-U9401-U0940-35501-1 | Reparación, mantenimiento y conservación de equipo de transporte G. Corriente | $0.00 | $0.00 | $0.00 | $150,000.00 | $0.00 | $150,000.00 |
| A | 8210-1101-U9401-U0940-37501-1 | Viáticos nacionales G. Corriente | $0.00 | $0.00 | $0.00 | $140,000.00 | $0.00 | $140,000.00 |
| A | 8210-1101-U9401-U0940-56101-2 | Maquinaria y equipo agropecuario G. Capital | $0.00 | $0.00 | $0.00 | $18,375.00 | $0.00 | $18,375.00 |
| A | 8210-1101-U9401-U0940-59101-2 | Software G. Capital | $0.00 | $0.00 | $0.00 | $100,000.00 | $0.00 | $100,000.00 |
| A | 8210-1101-U9501-U0950-33104-1 | Otras asesorías para la operación de programas G. Corriente | $0.00 | $0.00 | $0.00 | $684,500.00 | $0.00 | $684,500.00 |
| A | 8210-1101-U9501-U0950-54103-2 | Vehículos y equipos terrestres destinados a servicios públicos y la operación de programas públicos G. Capital | $0.00 | $0.00 | $0.00 | $1,315,500.00 | $0.00 | $1,315,500.00 |
| A | 8210-1101-U9602-U0960-35101-1 | Mantenimiento y conservación de inmuebles para la prestación de servicios administrativos G. Corriente | $0.00 | $0.00 | $0.00 | $96,411.30 | $0.00 | $96,411.30 |

# COMISION FORESTAL DEL ESTADO
## ESTADO DE MICHOACAN
### Balanza de Comprobación del 01/ene./2023 al 31/ene./2023
### Cuentas con saldos y movimientos acumulado. (De la cuenta: 1000 a la 9999)

Usr: SUPERVISOR
Rep: rptBalanzaComprobacion

Fecha y hora de Impresión | 28/mar./2023 12:19 p. m.

| | | | SALDO ANTERIOR | | MOVIMIENTOS | | SALDO ACTUAL | |
|---|---|---|---|---|---|---|---|---|
| Nat. | Cuenta | Nombre de la cuenta | DEUDOR | ACREEDOR | DEUDOR | ACREEDOR | DEUDOR | ACREEDOR |
| A | 8210-1103-U9208-U0920-35501-1 | Reparación, mantenimiento y conservación de equipo de transporte G. Corriente | $0.00 | $0.00 | $0.00 | $24,262.40 | $0.00 | $24,262.40 |
| A | 8210-1103-U9208-U0920-37501-1 | Viáticos nacionales G. Corriente | $0.00 | $0.00 | $0.00 | $30,090.00 | $0.00 | $30,090.00 |
| A | 8210-1410-U9611-U0960-31101-1 | Servicio de energía eléctrica en edificaciones oficiales G. Corriente | $0.00 | $0.00 | $0.00 | $200,000.00 | $0.00 | $200,000.00 |
| A | 8210-1410-U9611-U0960-31301-1 | Servicio de agua G. Corriente | $0.00 | $0.00 | $0.00 | $46,459.90 | $0.00 | $46,459.90 |
| A | 8210-1411-U9611-U0960-31101-1 | Servicio de energía eléctrica en edificaciones oficiales G. Corriente | $0.00 | $0.00 | $0.00 | $356,758.70 | $0.00 | $356,758.70 |
| A | 8210-1411-U9611-U0960-31301-1 | Servicio de agua G. Corriente | $0.00 | $0.00 | $0.00 | $128,000.00 | $0.00 | $128,000.00 |
| A | 8210-1411-U9611-U0960-31401-1 | SERVICIO TELEFÓNICO CONVENCIONAL. G. Corriente | $0.00 | $0.00 | $0.00 | $132,000.00 | $0.00 | $132,000.00 |
| A | 8210-1411-U9611-U0960-32201-1 | Arrendamiento de edificios y locales G. Corriente | $0.00 | $0.00 | $0.00 | $124,000.00 | $0.00 | $124,000.00 |
| A | 8210-1411-U9611-U0960-32301-1 | Arrendamiento de equipo de cómputo y bienes informáticos G. Corriente | $0.00 | $0.00 | $0.00 | $100,000.00 | $0.00 | $100,000.00 |
| A | 8210-1502-U9306-U0930-23101-1 | Productos alimenticios, agropecuarios y forestales adquiridos como materia prima G. Corriente | $0.00 | $0.00 | $0.00 | $2,251,344.03 | $0.00 | $2,251,344.03 |
| A | 8210-1506-U9102-U0910-11301-1 | Sueldos base G. Corriente | $0.00 | $0.00 | $0.00 | $62,296,404.00 | $0.00 | $62,296,404.00 |
| A | 8210-1506-U9102-U0910-12201-1 | Sueldos base al personal eventual G. Corriente | $0.00 | $0.00 | $0.00 | $15,204,396.00 | $0.00 | $15,204,396.00 |
| A | 8210-1506-U9102-U0910-13201-1 | Prima vacacional G. Corriente | $0.00 | $0.00 | $0.00 | $350,000.00 | $0.00 | $350,000.00 |
| A | 8210-1506-U9102-U0910-13202-1 | Aguinaldo o gratificación de fin de año G. Corriente | $0.00 | $0.00 | $0.00 | $750,000.00 | $0.00 | $750,000.00 |
| A | 8210-1506-U9102-U0910-13417-1 | Bono sindical G. Corriente | $0.00 | $0.00 | $0.00 | $12,000,000.00 | $0.00 | $12,000,000.00 |
| A | 8210-1506-U9102-U0910-14103-1 | Aportaciones al IMSS G. Corriente | $0.00 | $0.00 | $0.00 | $12,300,000.00 | $0.00 | $12,300,000.00 |
| A | 8210-1506-U9103-U0910-22104-1 | Productos alimenticios para el personal en las instalaciones de las dependencias y entidades G. Corriente | $0.00 | $0.00 | $0.00 | $10,000.00 | $0.00 | $10,000.00 |
| A | 8210-1506-U9103-U0910-26103-1 | Combustibles, lubricantes y aditivos para vehículos terrestres, aéreos, marítimos, lacustres y fluviales destinados a servicios administrativos G. Corriente | $0.00 | $0.00 | $0.00 | $100,000.00 | $0.00 | $100,000.00 |
| A | 8210-1506-U9103-U0910-29601-1 | Refacciones y accesorios menores de equipo de transporte G. Corriente | $0.00 | $0.00 | $0.00 | $55,000.00 | $0.00 | $55,000.00 |
| A | 8210-1506-U9103-U0910-35501-1 | Reparación, mantenimiento y conservación de equipo de transporte G. Corriente | $0.00 | $0.00 | $0.00 | $120,000.00 | $0.00 | $120,000.00 |
| A | 8210-1506-U9103-U0910-37201-1 | Pasajes terrestres nacionales G. Corriente | $0.00 | $0.00 | $0.00 | $5,000.00 | $0.00 | $5,000.00 |
| A | 8210-1506-U9103-U0910-37501-1 | Viáticos nacionales G. Corriente | $0.00 | $0.00 | $0.00 | $120,000.00 | $0.00 | $120,000.00 |

| | | | SALDO ANTERIOR | | MOVIMIENTOS | | SALDO ACTUAL | |
|---|---|---|---|---|---|---|---|---|
| Nat. | Cuenta | Nombre de la cuenta | DEUDOR | ACREEDOR | DEUDOR | ACREEDOR | DEUDOR | ACREEDOR |
| A | 8210-1506-U9103-U0910-38201-1 | Gastos de orden social G. Corriente | $0.00 | $0.00 | $0.00 | $50,000.00 | $0.00 | $50,000.00 |
| A | 8210-1506-U9103-U0910-38301-1 | Congresos y convenciones G. Corriente | $0.00 | $0.00 | $0.00 | $65,000.00 | $0.00 | $65,000.00 |
| A | 8210-1506-U9103-U0910-39207-1 | Otros derechos G. Corriente | $0.00 | $0.00 | $0.00 | $25,000.00 | $0.00 | $25,000.00 |
| A | 8210-1506-U9209-U0920-21101-1 | Materiales y útiles de oficina G. Corriente | $0.00 | $0.00 | $0.00 | $99,000.00 | $0.00 | $99,000.00 |
| A | 8210-1506-U9209-U0920-21201-1 | Materiales y útiles de impresión y reproducción G. Corriente | $0.00 | $0.00 | $0.00 | $24,185.00 | $0.00 | $24,185.00 |
| A | 8210-1506-U9209-U0920-26103-1 | Combustibles, lubricantes y aditivos para vehículos terrestres, aéreos, marítimos, lacustres y fluviales destinados a servicios administrativos G. Corriente | $0.00 | $0.00 | $0.00 | $109,000.00 | $0.00 | $109,000.00 |
| A | 8210-1506-U9209-U0920-37501-1 | Viáticos nacionales G. Corriente | $0.00 | $0.00 | $0.00 | $168,000.00 | $0.00 | $168,000.00 |
| A | 8210-1506-U9209-U0920-42104-1 | Transferencias otorgadas a entidades paraestatales para subsidios y otras ayudas G. Corriente | $0.00 | $0.00 | $0.00 | $899,815.00 | $0.00 | $899,815.00 |
| A | 8210-1506-U9209-U0920-51101-2 | Mobiliario G. Capital | $0.00 | $0.00 | $0.00 | $170,000.00 | $0.00 | $170,000.00 |
| A | 8210-1506-U9209-U0920-51501-2 | Bienes informáticos G. Capital | $0.00 | $0.00 | $0.00 | $370,000.00 | $0.00 | $370,000.00 |
| A | 8210-1506-U9209-U0920-59101-2 | Software G. Capital | $0.00 | $0.00 | $0.00 | $160,000.00 | $0.00 | $160,000.00 |
| A | 8210-1506-U9301-U0930-21101-1 | Materiales y útiles de oficina G. Corriente | $0.00 | $0.00 | $0.00 | $48,000.00 | $0.00 | $48,000.00 |
| A | 8210-1506-U9301-U0930-23101-1 | Productos alimenticios, agropecuarios y forestales adquiridos como materia prima G. Corriente | $0.00 | $0.00 | $0.00 | $768,000.00 | $0.00 | $768,000.00 |
| A | 8210-1506-U9301-U0930-24901-1 | Otros materiales y artículos de construcción y reparación G. Corriente | $0.00 | $0.00 | $0.00 | $57,600.00 | $0.00 | $57,600.00 |
| A | 8210-1506-U9301-U0930-25201-1 | Fertilizantes, pesticidas y otros agroquímicos G. Corriente | $0.00 | $0.00 | $0.00 | $763,200.00 | $0.00 | $763,200.00 |
| A | 8210-1506-U9301-U0930-26104-1 | Combustibles, lubricantes y aditivos para vehículos terrestres, aéreos, marítimos, lacustres y fluviales asignados a funcionarios públicos G. Corriente | $0.00 | $0.00 | $0.00 | $1,248,000.00 | $0.00 | $1,248,000.00 |
| A | 8210-1506-U9301-U0930-29801-1 | Refacciones y accesorios menores de maquinaria y otros equipos G. Corriente | $0.00 | $0.00 | $0.00 | $28,800.00 | $0.00 | $28,800.00 |
| A | 8210-1506-U9301-U0930-31101-1 | Servicio de energía eléctrica en edificaciones oficiales G. Corriente | $0.00 | $0.00 | $0.00 | $1,310,400.00 | $0.00 | $1,310,400.00 |
| A | 8210-1506-U9301-U0930-31301-1 | Servicio de agua G. Corriente | $0.00 | $0.00 | $0.00 | $172,800.00 | $0.00 | $172,800.00 |
| A | 8210-1506-U9301-U0930-32101-1 | Arrendamiento de terrenos G. Corriente | $0.00 | $0.00 | $0.00 | $139,200.00 | $0.00 | $139,200.00 |
| A | 8210-1506-U9301-U0930-34701-1 | Fletes y maniobras G. Corriente | $0.00 | $0.00 | $0.00 | $81,600.00 | $0.00 | $81,600.00 |
| A | 8210-1506-U9301-U0930-35501-1 | Reparación, mantenimiento y conservación de equipo de transporte G. Corriente | $0.00 | $0.00 | $0.00 | $96,000.00 | $0.00 | $96,000.00 |

# COMISION FORESTAL DEL ESTADO
## ESTADO DE MICHOACAN
### Balanza de Comprobación del 01/ene./2023 al 31/ene./2023
### Cuentas con saldos y movimientos acumulado. (De la cuenta: 1000 a la 9999)

Usr: SUPERVISOR
Rep: rptBalanzaComprobacion

Fecha y hora de Impresión | 28/mar./2023 12:19 p. m.

| | | | SALDO ANTERIOR | | MOVIMIENTOS | | SALDO ACTUAL | |
|---|---|---|---|---|---|---|---|---|
| Nat. | Cuenta | Nombre de la cuenta | DEUDOR | ACREEDOR | DEUDOR | ACREEDOR | DEUDOR | ACREEDOR |
| A | 8210-1506-U9301-U0930-35701-1 | Instalación, reparación, mantenimiento y conservación de maquinaria y equipo de uso administrativo G. Corriente | $0.00 | $0.00 | $0.00 | $72,000.00 | $0.00 | $72,000.00 |
| A | 8210-1506-U9301-U0930-39207-1 | Otros derechos G. Corriente | $0.00 | $0.00 | $0.00 | $14,400.00 | $0.00 | $14,400.00 |
| A | 8210-1506-U9302-U0930-54103-2 | Vehículos y equipos terrestres destinados a servicios públicos y la operación de programas públicos G. Capital | $0.00 | $0.00 | $0.00 | $1,011,436.00 | $0.00 | $1,011,436.00 |
| A | 8210-1506-U9401-U0940-21101-1 | Materiales y útiles de oficina G. Corriente | $0.00 | $0.00 | $0.00 | $80,000.00 | $0.00 | $80,000.00 |
| A | 8210-1506-U9401-U0940-21201-1 | Materiales y útiles de impresión y reproducción G. Corriente | $0.00 | $0.00 | $0.00 | $80,000.00 | $0.00 | $80,000.00 |
| A | 8210-1506-U9401-U0940-22104-1 | Productos alimenticios para el personal en las instalaciones de las dependencias y entidades G. Corriente | $0.00 | $0.00 | $0.00 | $156,250.00 | $0.00 | $156,250.00 |
| A | 8210-1506-U9401-U0940-26103-1 | Combustibles, lubricantes y aditivos para vehículos terrestres, aéreos, marítimos, lacustres y fluviales destinados a servicios administrativos G. Corriente | $0.00 | $0.00 | $0.00 | $1,450,000.00 | $0.00 | $1,450,000.00 |
| A | 8210-1506-U9401-U0940-27201-1 | Prendas de protección personal G. Corriente | $0.00 | $0.00 | $0.00 | $137,500.00 | $0.00 | $137,500.00 |
| A | 8210-1506-U9401-U0940-29401-1 | Refacciones y accesorios para equipo de cómputo G. Corriente | $0.00 | $0.00 | $0.00 | $30,000.00 | $0.00 | $30,000.00 |
| A | 8210-1506-U9401-U0940-29601-1 | Refacciones y accesorios menores de equipo de transporte G. Corriente | $0.00 | $0.00 | $0.00 | $220,000.00 | $0.00 | $220,000.00 |
| A | 8210-1506-U9401-U0940-35101-1 | Mantenimiento y conservación de inmuebles para la prestación de servicios administrativos G. Corriente | $0.00 | $0.00 | $0.00 | $150,000.00 | $0.00 | $150,000.00 |
| A | 8210-1506-U9401-U0940-35501-1 | Reparación, mantenimiento y conservación de equipo de transporte G. Corriente | $0.00 | $0.00 | $0.00 | $220,000.00 | $0.00 | $220,000.00 |
| A | 8210-1506-U9401-U0940-36101-1 | Difusión de mensajes sobre programas y actividades gubernamentales G. Corriente | $0.00 | $0.00 | $0.00 | $100,000.00 | $0.00 | $100,000.00 |
| A | 8210-1506-U9401-U0940-37501-1 | Viáticos nacionales G. Corriente | $0.00 | $0.00 | $0.00 | $250,000.00 | $0.00 | $250,000.00 |
| A | 8210-1506-U9401-U0940-42104-1 | Transferencias otorgadas a entidades paraestatales para subsidios y otras ayudas G. Corriente | $0.00 | $0.00 | $0.00 | $8,478,750.00 | $0.00 | $8,478,750.00 |
| A | 8210-1506-U9401-U0940-56501-2 | Equipos y aparatos de comunicaciones y telecomunicaciones G. Capital | $0.00 | $0.00 | $0.00 | $147,500.00 | $0.00 | $147,500.00 |
| A | 8210-1506-U9501-U0950-21101-1 | Materiales y útiles de oficina G. Corriente | $0.00 | $0.00 | $0.00 | $87,000.00 | $0.00 | $87,000.00 |
| A | 8210-1506-U9501-U0950-22104-1 | Productos alimenticios para el personal en las instalaciones de las dependencias y entidades G. Corriente | $0.00 | $0.00 | $0.00 | $5,220.00 | $0.00 | $5,220.00 |
| A | 8210-1506-U9501-U0950-24801-1 | Materiales complementarios G. Corriente | $0.00 | $0.00 | $0.00 | $9,200.00 | $0.00 | $9,200.00 |
| A | 8210-1506-U9501-U0950-26103-1 | Combustibles, lubricantes y aditivos para vehículos terrestres, aéreos, marítimos, lacustres y fluviales destinados a servicios administrativos G. Corriente | $0.00 | $0.00 | $0.00 | $390,000.00 | $0.00 | $390,000.00 |
| A | 8210-1506-U9501-U0950-27201-1 | Prendas de protección personal G. Corriente | $0.00 | $0.00 | $0.00 | $109,600.00 | $0.00 | $109,600.00 |
| A | 8210-1506-U9501-U0950-29101-1 | Herramientas menores G. Corriente | $0.00 | $0.00 | $0.00 | $13,380.00 | $0.00 | $13,380.00 |

# COMISION FORESTAL DEL ESTADO
## ESTADO DE MICHOACAN
### Balanza de Comprobación del 01/ene./2023 al 31/ene./2023
### Cuentas con saldos y movimientos acumulado. (De la cuenta: 1000 a la 9999)

Usr: SUPERVISOR
Rep: rptBalanzaComprobacion

Fecha y hora de Impresión | 28/mar./2023 12:19 p. m.

| | | | SALDO ANTERIOR | | MOVIMIENTOS | | SALDO ACTUAL | |
|---|---|---|---|---|---|---|---|---|
| Nat. | Cuenta | Nombre de la cuenta | DEUDOR | ACREEDOR | DEUDOR | ACREEDOR | DEUDOR | ACREEDOR |
| A | 8210-1506-U9501-U0950-35501-1 | Reparación, mantenimiento y conservación de equipo de transporte G. Corriente | $0.00 | $0.00 | $0.00 | $286,000.00 | $0.00 | $286,000.00 |
| A | 8210-1506-U9501-U0950-37202-1 | Pasajes terrestres internacionales G. Corriente | $0.00 | $0.00 | $0.00 | $8,300.00 | $0.00 | $8,300.00 |
| A | 8210-1506-U9501-U0950-37501-1 | Viáticos nacionales G. Corriente | $0.00 | $0.00 | $0.00 | $313,000.00 | $0.00 | $313,000.00 |
| A | 8210-1506-U9501-U0950-51501-2 | Bienes informáticos G. Capital | $0.00 | $0.00 | $0.00 | $78,300.00 | $0.00 | $78,300.00 |
| A | 8210-1506-U9602-U0960-21101-1 | Materiales y útiles de oficina G. Corriente | $0.00 | $0.00 | $0.00 | $324,000.00 | $0.00 | $324,000.00 |
| A | 8210-1506-U9602-U0960-21401-1 | Materiales y útiles para el procesamiento en equipos y bienes informáticos G. Corriente | $0.00 | $0.00 | $0.00 | $10,000.00 | $0.00 | $10,000.00 |
| A | 8210-1506-U9602-U0960-21501-1 | Material de apoyo informativo G. Corriente | $0.00 | $0.00 | $0.00 | $1,500.00 | $0.00 | $1,500.00 |
| A | 8210-1506-U9602-U0960-21601-1 | Material de limpieza G. Corriente | $0.00 | $0.00 | $0.00 | $72,000.00 | $0.00 | $72,000.00 |
| A | 8210-1506-U9602-U0960-22104-1 | Productos alimenticios para el personal en las instalaciones de las dependencias y entidades G. Corriente | $0.00 | $0.00 | $0.00 | $60,000.00 | $0.00 | $60,000.00 |
| A | 8210-1506-U9602-U0960-22301-1 | Utensilios para el servicio de alimentación G. Corriente | $0.00 | $0.00 | $0.00 | $3,000.00 | $0.00 | $3,000.00 |
| A | 8210-1506-U9602-U0960-24201-1 | Cemento y productos de concreto G. Corriente | $0.00 | $0.00 | $0.00 | $2,483.00 | $0.00 | $2,483.00 |
| A | 8210-1506-U9602-U0960-24501-1 | Vidrio y productos de vidrio G. Corriente | $0.00 | $0.00 | $0.00 | $10,000.00 | $0.00 | $10,000.00 |
| A | 8210-1506-U9602-U0960-24601-1 | Material eléctrico y electrónico G. Corriente | $0.00 | $0.00 | $0.00 | $18,000.00 | $0.00 | $18,000.00 |
| A | 8210-1506-U9602-U0960-24701-1 | Artículos metálicos para la construcción G. Corriente | $0.00 | $0.00 | $0.00 | $10,000.00 | $0.00 | $10,000.00 |
| A | 8210-1506-U9602-U0960-24901-1 | Otros materiales y artículos de construcción y reparación G. Corriente | $0.00 | $0.00 | $0.00 | $10,000.00 | $0.00 | $10,000.00 |
| A | 8210-1506-U9602-U0960-25301-1 | Medicinas y productos farmacéuticos G. Corriente | $0.00 | $0.00 | $0.00 | $1,200.00 | $0.00 | $1,200.00 |
| A | 8210-1506-U9602-U0960-26103-1 | Combustibles, lubricantes y aditivos para vehículos terrestres, aéreos, marítimos, lacustres y fluviales destinados a servicios administrativos G. Corriente | $0.00 | $0.00 | $0.00 | $200,000.00 | $0.00 | $200,000.00 |
| A | 8210-1506-U9602-U0960-26104-1 | Combustibles, lubricantes y aditivos para vehículos terrestres, aéreos, marítimos, lacustres y fluviales asignados a funcionarios públicos G. Corriente | $0.00 | $0.00 | $0.00 | $60,000.00 | $0.00 | $60,000.00 |
| A | 8210-1506-U9602-U0960-27101-1 | Vestuario y uniformes G. Corriente | $0.00 | $0.00 | $0.00 | $340,544.88 | $0.00 | $340,544.88 |
| A | 8210-1506-U9602-U0960-27301-1 | Artículos deportivos G. Corriente | $0.00 | $0.00 | $0.00 | $15,600.00 | $0.00 | $15,600.00 |
| A | 8210-1506-U9602-U0960-29101-1 | Herramientas menores G. Corriente | $0.00 | $0.00 | $0.00 | $8,000.00 | $0.00 | $8,000.00 |
| A | 8210-1506-U9602-U0960-29201-1 | Refacciones y accesorios menores de edificios G. Corriente | $0.00 | $0.00 | $0.00 | $4,500.00 | $0.00 | $4,500.00 |

| | | | SALDO ANTERIOR | | MOVIMIENTOS | | SALDO ACTUAL | |
|---|---|---|---|---|---|---|---|---|
| Nat. | Cuenta | Nombre de la cuenta | DEUDOR | ACREEDOR | DEUDOR | ACREEDOR | DEUDOR | ACREEDOR |
| A | 8210-1506-U9602-U0960-29401-1 | Refacciones y accesorios para equipo de cómputo G. Corriente | $0.00 | $0.00 | $0.00 | $10,000.00 | $0.00 | $10,000.00 |
| A | 8210-1506-U9602-U0960-29601-1 | Refacciones y accesorios menores de equipo de transporte G. Corriente | $0.00 | $0.00 | $0.00 | $60,000.00 | $0.00 | $60,000.00 |
| A | 8210-1506-U9602-U0960-29801-1 | Refacciones y accesorios menores de maquinaria y otros equipos G. Corriente | $0.00 | $0.00 | $0.00 | $10,000.00 | $0.00 | $10,000.00 |
| A | 8210-1506-U9602-U0960-29901-1 | Refacciones y accesorios menores para otros bienes muebles G. Corriente | $0.00 | $0.00 | $0.00 | $1,200.00 | $0.00 | $1,200.00 |
| A | 8210-1506-U9602-U0960-31101-1 | Servicio de energía eléctrica en edificaciones oficiales G. Corriente | $0.00 | $0.00 | $0.00 | $240,000.00 | $0.00 | $240,000.00 |
| A | 8210-1506-U9602-U0960-31301-1 | Servicio de agua G. Corriente | $0.00 | $0.00 | $0.00 | $200,000.00 | $0.00 | $200,000.00 |
| A | 8210-1506-U9602-U0960-31401-1 | SERVICIO TELEFÓNICO CONVENCIONAL. G. Corriente | $0.00 | $0.00 | $0.00 | $30,000.00 | $0.00 | $30,000.00 |
| A | 8210-1506-U9602-U0960-32201-1 | Arrendamiento de edificios y locales G. Corriente | $0.00 | $0.00 | $0.00 | $116,895.12 | $0.00 | $116,895.12 |
| A | 8210-1506-U9602-U0960-32301-1 | Arrendamiento de equipo de cómputo y bienes informáticos G. Corriente | $0.00 | $0.00 | $0.00 | $84,000.00 | $0.00 | $84,000.00 |
| A | 8210-1506-U9602-U0960-32701-1 | Patentes, regalías y otros G. Corriente | $0.00 | $0.00 | $0.00 | $15,000.00 | $0.00 | $15,000.00 |
| A | 8210-1506-U9602-U0960-32901-1 | Otros arrendamientos G. Corriente | $0.00 | $0.00 | $0.00 | $20,000.00 | $0.00 | $20,000.00 |
| A | 8210-1506-U9602-U0960-33106-1 | Auditorías, evaluaciones, dictámenes fiscales y de seguridad social G. Corriente | $0.00 | $0.00 | $0.00 | $320,000.00 | $0.00 | $320,000.00 |
| A | 8210-1506-U9602-U0960-33603-1 | Impresión de documentos oficiales para la prestación de servicios públicos, identificación y formatos oficiales G. Corriente | $0.00 | $0.00 | $0.00 | $16,000.00 | $0.00 | $16,000.00 |
| A | 8210-1506-U9602-U0960-33604-1 | Impresión y elaboración de material informativo derivado de la operación y administración de los entes públicos G. Corriente | $0.00 | $0.00 | $0.00 | $16,000.00 | $0.00 | $16,000.00 |
| A | 8210-1506-U9602-U0960-33801-1 | Servicios de vigilancia G. Corriente | $0.00 | $0.00 | $0.00 | $360,000.00 | $0.00 | $360,000.00 |
| A | 8210-1506-U9602-U0960-34201-1 | Servicios de cobranza, investigación crediticia y similares G. Corriente | $0.00 | $0.00 | $0.00 | $25,000.00 | $0.00 | $25,000.00 |
| A | 8210-1506-U9602-U0960-34501-1 | Seguros de bienes patrimoniales G. Corriente | $0.00 | $0.00 | $0.00 | $360,000.00 | $0.00 | $360,000.00 |
| A | 8210-1506-U9602-U0960-35101-1 | Mantenimiento y conservación de inmuebles para la prestación de servicios administrativos G. Corriente | $0.00 | $0.00 | $0.00 | $180,000.00 | $0.00 | $180,000.00 |
| A | 8210-1506-U9602-U0960-35201-1 | Instalación, Reparación y Mantenimiento de Mobiliario y Equipo de Administración, Educacional y Recreativo G. Corriente | $0.00 | $0.00 | $0.00 | $10,000.00 | $0.00 | $10,000.00 |
| A | 8210-1506-U9602-U0960-35301-1 | Instalación, Reparación y Mantenimiento de Equipo de Cómputo y Tecnología de la Información G. Corriente | $0.00 | $0.00 | $0.00 | $10,000.00 | $0.00 | $10,000.00 |
| A | 8210-1506-U9602-U0960-35501-1 | Reparación, mantenimiento y conservación de equipo de transporte G. Corriente | $0.00 | $0.00 | $0.00 | $350,000.00 | $0.00 | $350,000.00 |
| A | 8210-1506-U9602-U0960-35701-1 | Instalación, reparación, mantenimiento y conservación de maquinaria y equipo de uso administrativo G. Corriente | $0.00 | $0.00 | $0.00 | $15,000.00 | $0.00 | $15,000.00 |
| A | 8210-1506-U9602-U0960-35801-1 | Servicios de limpieza y Manejo de desechos. G. Corriente | $0.00 | $0.00 | $0.00 | $4,000.00 | $0.00 | $4,000.00 |

# COMISION FORESTAL DEL ESTADO
## ESTADO DE MICHOACAN
### Balanza de Comprobación del 01/ene./2023 al 31/ene./2023
### Cuentas con saldos y movimientos acumulado. (De la cuenta: 1000 a la 9999)

Usr: SUPERVISOR
Rep: rptBalanzaComprobacion

Fecha y hora de Impresión | 28/mar./2023 12:19 p. m.

| | | | SALDO ANTERIOR | | MOVIMIENTOS | | SALDO ACTUAL | |
|---|---|---|---|---|---|---|---|---|
| Nat. | Cuenta | Nombre de la cuenta | DEUDOR | ACREEDOR | DEUDOR | ACREEDOR | DEUDOR | ACREEDOR |
| A | 8210-1506-U9602-U0960-35901-1 | Servicios de jardinería y fumigación G. Corriente | $0.00 | $0.00 | $0.00 | $10,000.00 | $0.00 | $10,000.00 |
| A | 8210-1506-U9602-U0960-37201-1 | Pasajes terrestres nacionales G. Corriente | $0.00 | $0.00 | $0.00 | $2,000.00 | $0.00 | $2,000.00 |
| A | 8210-1506-U9602-U0960-37501-1 | Viáticos nacionales G. Corriente | $0.00 | $0.00 | $0.00 | $23,000.00 | $0.00 | $23,000.00 |
| A | 8210-1506-U9602-U0960-38301-1 | Congresos y convenciones G. Corriente | $0.00 | $0.00 | $0.00 | $50,000.00 | $0.00 | $50,000.00 |
| A | 8210-1506-U9602-U0960-39202-1 | Valores de tránsito, placas, tarjetas y calcomanías G. Corriente | $0.00 | $0.00 | $0.00 | $72,000.00 | $0.00 | $72,000.00 |
| A | 8210-1506-U9602-U0960-39207-1 | Otros derechos G. Corriente | $0.00 | $0.00 | $0.00 | $2,915.00 | $0.00 | $2,915.00 |
| A | 8210-1506-U9602-U0960-51101-2 | Mobiliario G. Capital | $0.00 | $0.00 | $0.00 | $100,000.00 | $0.00 | $100,000.00 |
| A | 8210-1506-U9602-U0960-51501-2 | Bienes informáticos G. Capital | $0.00 | $0.00 | $0.00 | $350,000.00 | $0.00 | $350,000.00 |
| A | 8210-1506-U9602-U0960-51901-2 | Equipo de administración G. Capital | $0.00 | $0.00 | $0.00 | $60,000.00 | $0.00 | $60,000.00 |
| A | 8210-1701-U9206-U0920-21101-1 | Materiales y útiles de oficina G. Corriente | $0.00 | $0.00 | $0.00 | $800.00 | $0.00 | $800.00 |
| A | 8210-1701-U9206-U0920-21201-1 | Materiales y útiles de impresión y reproducción G. Corriente | $0.00 | $0.00 | $0.00 | $6,200.00 | $0.00 | $6,200.00 |
| A | 8210-1701-U9206-U0920-24701-1 | Artículos metálicos para la construcción G. Corriente | $0.00 | $0.00 | $0.00 | $6,000.00 | $0.00 | $6,000.00 |
| A | 8210-1701-U9206-U0920-24801-1 | Materiales complementarios G. Corriente | $0.00 | $0.00 | $0.00 | $1,641.63 | $0.00 | $1,641.63 |
| A | 8210-1701-U9206-U0920-26103-1 | Combustibles, lubricantes y aditivos para vehículos terrestres, aéreos, marítimos, lacustres y fluviales destinados a servicios administrativos G. Corriente | $0.00 | $0.00 | $0.00 | $19,689.90 | $0.00 | $19,689.90 |
| A | 8210-1701-U9206-U0920-29801-1 | Refacciones y accesorios menores de maquinaria y otros equipos G. Corriente | $0.00 | $0.00 | $0.00 | $2,989.51 | $0.00 | $2,989.51 |
| A | 8210-1701-U9206-U0920-35301-1 | Instalación, Reparación y Mantenimiento de Equipo de Cómputo y Tecnología de la Información G. Corriente | $0.00 | $0.00 | $0.00 | $1,500.00 | $0.00 | $1,500.00 |
| A | 8210-1701-U9206-U0920-37501-1 | Viáticos nacionales G. Corriente | $0.00 | $0.00 | $0.00 | $3,550.00 | $0.00 | $3,550.00 |
| A | 8210-1701-U9206-U0920-39207-1 | Otros derechos G. Corriente | $0.00 | $0.00 | $0.00 | $1,188.00 | $0.00 | $1,188.00 |
| A | 8210-1701-U9206-U0920-42104-1 | Transferencias otorgadas a entidades paraestatales para subsidios y otras ayudas G. Corriente | $0.00 | $0.00 | $0.00 | $44,000.00 | $0.00 | $44,000.00 |
| A | 8210-1705-U9309-U0930-22104-1 | Productos alimenticios para el personal en las instalaciones de las dependencias y entidades G. Corriente | $0.00 | $0.00 | $0.00 | $2,500.00 | $0.00 | $2,500.00 |
| A | 8210-1705-U9309-U0930-23101-1 | Productos alimenticios, agropecuarios y forestales adquiridos como materia prima G. Corriente | $0.00 | $0.00 | $0.00 | $25,000.00 | $0.00 | $25,000.00 |
| A | 8210-1705-U9309-U0930-26103-1 | Combustibles, lubricantes y aditivos para vehículos terrestres, aéreos, marítimos, lacustres y fluviales destinados a servicios administrativos G. Corriente | $0.00 | $0.00 | $0.00 | $19,697.84 | $0.00 | $19,697.84 |

# COMISION FORESTAL DEL ESTADO
## ESTADO DE MICHOACAN
### Balanza de Comprobación del 01/ene./2023 al 31/ene./2023
### Cuentas con saldos y movimientos acumulado. (De la cuenta: 1000 a la 9999)

Usr: SUPERVISOR
Rep: rptBalanzaComprobacion

Fecha y hora de Impresión | 28/mar./2023 12:19 p. m.

| | | | SALDO ANTERIOR | | MOVIMIENTOS | | SALDO ACTUAL | |
|---|---|---|---|---|---|---|---|---|
| Nat. | Cuenta | Nombre de la cuenta | DEUDOR | ACREEDOR | DEUDOR | ACREEDOR | DEUDOR | ACREEDOR |
| A | 8210-1705-U9309-U0930-29101-1 | Herramientas menores G. Corriente | $0.00 | $0.00 | $0.00 | $19,628.00 | $0.00 | $19,628.00 |
| A | 8210-1705-U9309-U0930-29601-1 | Refacciones y accesorios menores de equipo de transporte G. Corriente | $0.00 | $0.00 | $0.00 | $10,050.00 | $0.00 | $10,050.00 |
| A | 8210-1705-U9309-U0930-35501-1 | Reparación, mantenimiento y conservación de equipo de transporte G. Corriente | $0.00 | $0.00 | $0.00 | $68.00 | $0.00 | $68.00 |
| A | 8210-1705-U9309-U0930-37501-1 | Viáticos nacionales G. Corriente | $0.00 | $0.00 | $0.00 | $1.51 | $0.00 | $1.51 |
| A | 8210-1705-U9309-U0930-42104-1 | Transferencias otorgadas a entidades paraestatales para subsidios y otras ayudas G. Corriente | $0.00 | $0.00 | $0.00 | $34,150.00 | $0.00 | $34,150.00 |
| A | 8210-1705-U9310-U0930-21201-1 | Materiales y útiles de impresión y reproducción G. Corriente | $0.00 | $0.00 | $0.00 | $83,331.12 | $0.00 | $83,331.12 |
| A | 8210-1705-U9310-U0930-23101-1 | Productos alimenticios, agropecuarios y forestales adquiridos como materia prima G. Corriente | $0.00 | $0.00 | $0.00 | $584,590.00 | $0.00 | $584,590.00 |
| A | 8210-1705-U9310-U0930-23701-1 | Productos de cuero, piel, plástico y hule adquiridos como materia prima G. Corriente | $0.00 | $0.00 | $0.00 | $801,000.61 | $0.00 | $801,000.61 |
| A | 8210-1705-U9310-U0930-24601-1 | Material eléctrico y electrónico G. Corriente | $0.00 | $0.00 | $0.00 | $5,147.99 | $0.00 | $5,147.99 |
| A | 8210-1705-U9310-U0930-24701-1 | Artículos metálicos para la construcción G. Corriente | $0.00 | $0.00 | $0.00 | $50,716.65 | $0.00 | $50,716.65 |
| A | 8210-1705-U9310-U0930-24901-1 | Otros materiales y artículos de construcción y reparación G. Corriente | $0.00 | $0.00 | $0.00 | $10,233.64 | $0.00 | $10,233.64 |
| A | 8210-1705-U9310-U0930-25201-1 | Fertilizantes, pesticidas y otros agroquímicos G. Corriente | $0.00 | $0.00 | $0.00 | $237,263.00 | $0.00 | $237,263.00 |
| A | 8210-1705-U9310-U0930-26103-1 | Combustibles, lubricantes y aditivos para vehículos terrestres, aéreos, marítimos, lacustres y fluviales destinados a servicios administrativos G. Corriente | $0.00 | $0.00 | $0.00 | $340,351.23 | $0.00 | $340,351.23 |
| A | 8210-1705-U9310-U0930-27101-1 | Vestuario y uniformes G. Corriente | $0.00 | $0.00 | $0.00 | $43,793.15 | $0.00 | $43,793.15 |
| A | 8210-1705-U9310-U0930-29101-1 | Herramientas menores G. Corriente | $0.00 | $0.00 | $0.00 | $5,000.00 | $0.00 | $5,000.00 |
| A | 8210-1705-U9310-U0930-29601-1 | Refacciones y accesorios menores de equipo de transporte G. Corriente | $0.00 | $0.00 | $0.00 | $149,477.55 | $0.00 | $149,477.55 |
| A | 8210-1705-U9310-U0930-31101-1 | Servicio de energía eléctrica en edificaciones oficiales G. Corriente | $0.00 | $0.00 | $0.00 | $5,000.00 | $0.00 | $5,000.00 |
| A | 8210-1705-U9310-U0930-31301-1 | Servicio de agua G. Corriente | $0.00 | $0.00 | $0.00 | $5,000.00 | $0.00 | $5,000.00 |
| A | 8210-1705-U9310-U0930-32101-1 | Arrendamiento de terrenos G. Corriente | $0.00 | $0.00 | $0.00 | $1,589,231.05 | $0.00 | $1,589,231.05 |
| A | 8210-1705-U9310-U0930-33304-1 | Otros servicios profesionales científicos y técnicos G. Corriente | $0.00 | $0.00 | $0.00 | $1,073,056.56 | $0.00 | $1,073,056.56 |
| A | 8210-1705-U9310-U0930-34701-1 | Fletes y maniobras G. Corriente | $0.00 | $0.00 | $0.00 | $1,000.00 | $0.00 | $1,000.00 |
| A | 8210-1705-U9310-U0930-35501-1 | Reparación, mantenimiento y conservación de equipo de transporte G. Corriente | $0.00 | $0.00 | $0.00 | $138,770.51 | $0.00 | $138,770.51 |

| | | | SALDO ANTERIOR | | MOVIMIENTOS | | SALDO ACTUAL | |
|---|---|---|---|---|---|---|---|---|
| Nat. | Cuenta | Nombre de la cuenta | DEUDOR | ACREEDOR | DEUDOR | ACREEDOR | DEUDOR | ACREEDOR |
| A | 8210-1705-U9310-U0930-36101-1 | Difusión de mensajes sobre programas y actividades gubernamentales G. Corriente | $0.00 | $0.00 | $0.00 | $1,000.00 | $0.00 | $1,000.00 |
| A | 8210-1705-U9310-U0930-37201-1 | Pasajes terrestres nacionales G. Corriente | $0.00 | $0.00 | $0.00 | $54,265.70 | $0.00 | $54,265.70 |
| A | 8210-1705-U9310-U0930-37501-1 | Viáticos nacionales G. Corriente | $0.00 | $0.00 | $0.00 | $212,827.04 | $0.00 | $212,827.04 |
| A | 8210-1705-U9310-U0930-39207-1 | Otros derechos G. Corriente | $0.00 | $0.00 | $0.00 | $36,468.00 | $0.00 | $36,468.00 |
| A | 8210-1705-U9310-U0930-42104-1 | Transferencias otorgadas a entidades paraestatales para subsidios y otras ayudas G. Corriente | $0.00 | $0.00 | $0.00 | $5,003,000.00 | $0.00 | $5,003,000.00 |
| A | 8210-1705-U9310-U0930-51501-2 | Bienes informáticos G. Capital | $0.00 | $0.00 | $0.00 | $54,944.00 | $0.00 | $54,944.00 |
| A | 8210-1705-U9310-U0930-54103-2 | Vehículos y equipos terrestres destinados a servicios públicos y la operación de programas públicos G. Capital | $0.00 | $0.00 | $0.00 | $1,244,374.00 | $0.00 | $1,244,374.00 |
| A | 8210-1705-U9310-U0930-56501-2 | Equipos y aparatos de comunicaciones y telecomunicaciones G. Capital | $0.00 | $0.00 | $0.00 | $30,000.00 | $0.00 | $30,000.00 |
| A | 8210-1705-U9311-U0930-22104-1 | Productos alimenticios para el personal en las instalaciones de las dependencias y entidades G. Corriente | $0.00 | $0.00 | $0.00 | $1,600.00 | $0.00 | $1,600.00 |
| A | 8210-1705-U9311-U0930-25201-1 | Fertilizantes, pesticidas y otros agroquímicos G. Corriente | $0.00 | $0.00 | $0.00 | $44,700.00 | $0.00 | $44,700.00 |
| A | 8210-1705-U9311-U0930-26103-1 | Combustibles, lubricantes y aditivos para vehículos terrestres, aéreos, marítimos, lacustres y fluviales destinados a servicios administrativos G. Corriente | $0.00 | $0.00 | $0.00 | $60,784.84 | $0.00 | $60,784.84 |
| A | 8210-1705-U9311-U0930-36101-1 | Difusión de mensajes sobre programas y actividades gubernamentales G. Corriente | $0.00 | $0.00 | $0.00 | $504.00 | $0.00 | $504.00 |
| A | 8210-1705-U9311-U0930-37501-1 | Viáticos nacionales G. Corriente | $0.00 | $0.00 | $0.00 | $23,596.01 | $0.00 | $23,596.01 |
| A | 8210-1705-U9311-U0930-42104-1 | Transferencias otorgadas a entidades paraestatales para subsidios y otras ayudas G. Corriente | $0.00 | $0.00 | $0.00 | $38,396.00 | $0.00 | $38,396.00 |
| A | 8210-1705-U9402-U0940-26103-1 | Combustibles, lubricantes y aditivos para vehículos terrestres, aéreos, marítimos, lacustres y fluviales destinados a servicios administrativos G. Corriente | $0.00 | $0.00 | $0.00 | $33,673.55 | $0.00 | $33,673.55 |
| A | 8210-1706-U9308-U0930-23101-1 | Productos alimenticios, agropecuarios y forestales adquiridos como materia prima G. Corriente | $0.00 | $0.00 | $0.00 | $375,168.00 | $0.00 | $375,168.00 |
| A | 8210-1706-U9308-U0930-23701-1 | Productos de cuero, piel, plástico y hule adquiridos como materia prima G. Corriente | $0.00 | $0.00 | $0.00 | $285,100.00 | $0.00 | $285,100.00 |
| A | 8210-1706-U9308-U0930-25201-1 | Fertilizantes, pesticidas y otros agroquímicos G. Corriente | $0.00 | $0.00 | $0.00 | $55,500.00 | $0.00 | $55,500.00 |
| A | 8210-1706-U9374-U0930-25501-1 | Materiales, accesorios y suministros de laboratorio G. Corriente | $0.00 | $0.00 | $0.00 | $4,656.20 | $0.00 | $4,656.20 |
| D | 8220 | PRESUPUESTO DE EGRESOS POR EJERCER | $0.00 | $0.00 | $169,739,141.04 | $108,853,994.99 | $60,885,146.05 | $0.00 |
| D | 8220-1101-U9102-U0910-39801-1 | Impuesto sobre nóminas y similares G. Corriente | $0.00 | $0.00 | $3,520,416.00 | $3,520,416.00 | $0.00 | $0.00 |
| D | 8220-1101-U9103-U0910-51501-2 | Bienes informáticos G. Capital | $0.00 | $0.00 | $450,000.00 | $0.00 | $450,000.00 | $0.00 |

# COMISION FORESTAL DEL ESTADO
## ESTADO DE MICHOACAN
### Balanza de Comprobación del 01/ene./2023 al 31/ene./2023
### Cuentas con saldos y movimientos acumulado. (De la cuenta: 1000 a la 9999)

Usr: SUPERVISOR
Rep: rptBalanzaComprobacion

Fecha y hora de Impresión | 28/mar./2023 12:19 p. m.

| | | | SALDO ANTERIOR | | MOVIMIENTOS | | SALDO ACTUAL | |
|---|---|---|---|---|---|---|---|---|
| Nat. | Cuenta | Nombre de la cuenta | DEUDOR | ACREEDOR | DEUDOR | ACREEDOR | DEUDOR | ACREEDOR |
| D | 8220-1101-U9209-U0920-21101-1 | Materiales y útiles de oficina G. Corriente | $0.00 | $0.00 | $100,000.00 | $0.00 | $100,000.00 | $0.00 |
| D | 8220-1101-U9209-U0920-21201-1 | Materiales y útiles de impresión y reproducción G. Corriente | $0.00 | $0.00 | $10,000.00 | $0.00 | $10,000.00 | $0.00 |
| D | 8220-1101-U9209-U0920-21601-1 | Material de limpieza G. Corriente | $0.00 | $0.00 | $3,000.00 | $0.00 | $3,000.00 | $0.00 |
| D | 8220-1101-U9209-U0920-22102-1 | Productos alimenticios para personas derivado de la prestación de servicios públicos en unidades de salud, educativas, de readaptación social y otras G. Corriente | $0.00 | $0.00 | $12,500.00 | $0.00 | $12,500.00 | $0.00 |
| D | 8220-1101-U9209-U0920-22301-1 | Utensilios para el servicio de alimentación G. Corriente | $0.00 | $0.00 | $1,500.00 | $0.00 | $1,500.00 | $0.00 |
| D | 8220-1101-U9209-U0920-24601-1 | Material eléctrico y electrónico G. Corriente | $0.00 | $0.00 | $1,500.00 | $0.00 | $1,500.00 | $0.00 |
| D | 8220-1101-U9209-U0920-26104-1 | Combustibles, lubricantes y aditivos para vehículos terrestres, aéreos, marítimos, lacustres y fluviales asignados a funcionarios públicos G. Corriente | $0.00 | $0.00 | $90,000.00 | $0.00 | $90,000.00 | $0.00 |
| D | 8220-1101-U9209-U0920-27101-1 | Vestuario y uniformes G. Corriente | $0.00 | $0.00 | $30,000.00 | $0.00 | $30,000.00 | $0.00 |
| D | 8220-1101-U9209-U0920-29401-1 | Refacciones y accesorios para equipo de cómputo G. Corriente | $0.00 | $0.00 | $20,000.00 | $0.00 | $20,000.00 | $0.00 |
| D | 8220-1101-U9209-U0920-29601-1 | Refacciones y accesorios menores de equipo de transporte G. Corriente | $0.00 | $0.00 | $50,000.00 | $0.00 | $50,000.00 | $0.00 |
| D | 8220-1101-U9209-U0920-29801-1 | Refacciones y accesorios menores de maquinaria y otros equipos G. Corriente | $0.00 | $0.00 | $6,000.00 | $0.00 | $6,000.00 | $0.00 |
| D | 8220-1101-U9209-U0920-33401-1 | Servicios de capacitación a servidores públicos G. Corriente | $0.00 | $0.00 | $50,000.00 | $0.00 | $50,000.00 | $0.00 |
| D | 8220-1101-U9209-U0920-35301-1 | Instalación, Reparación y Mantenimiento de Equipo de Cómputo y Tecnología de la Información G. Corriente | $0.00 | $0.00 | $20,000.00 | $0.00 | $20,000.00 | $0.00 |
| D | 8220-1101-U9209-U0920-35501-1 | Reparación, mantenimiento y conservación de equipo de transporte G. Corriente | $0.00 | $0.00 | $50,000.00 | $0.00 | $50,000.00 | $0.00 |
| D | 8220-1101-U9209-U0920-37501-1 | Viáticos nacionales G. Corriente | $0.00 | $0.00 | $90,000.00 | $0.00 | $90,000.00 | $0.00 |
| D | 8220-1101-U9209-U0920-38301-1 | Congresos y convenciones G. Corriente | $0.00 | $0.00 | $89,000.00 | $0.00 | $89,000.00 | $0.00 |
| D | 8220-1101-U9209-U0920-51501-2 | Bienes informáticos G. Capital | $0.00 | $0.00 | $276,500.00 | $0.00 | $276,500.00 | $0.00 |
| D | 8220-1101-U9209-U0920-56101-2 | Maquinaria y equipo agropecuario G. Capital | $0.00 | $0.00 | $100,000.00 | $0.00 | $100,000.00 | $0.00 |
| D | 8220-1101-U9301-U0930-21101-1 | Materiales y útiles de oficina G. Corriente | $0.00 | $0.00 | $50,000.00 | $0.00 | $50,000.00 | $0.00 |
| D | 8220-1101-U9301-U0930-23101-1 | Productos alimenticios, agropecuarios y forestales adquiridos como materia prima G. Corriente | $0.00 | $0.00 | $1,750,000.00 | $0.00 | $1,750,000.00 | $0.00 |
| D | 8220-1101-U9301-U0930-23701-1 | Productos de cuero, piel, plástico y hule adquiridos como materia prima G. Corriente | $0.00 | $0.00 | $3,750,000.00 | $0.00 | $3,750,000.00 | $0.00 |
| D | 8220-1101-U9301-U0930-25201-1 | Fertilizantes, pesticidas y otros agroquímicos G. Corriente | $0.00 | $0.00 | $1,064,000.00 | $0.00 | $1,064,000.00 | $0.00 |

# COMISION FORESTAL DEL ESTADO
## ESTADO DE MICHOACAN
### Balanza de Comprobación del 01/ene./2023 al 31/ene./2023
### Cuentas con saldos y movimientos acumulado. (De la cuenta: 1000 a la 9999)

Usr: SUPERVISOR
Rep: rptBalanzaComprobacion

Fecha y hora de Impresión | 28/mar./2023 12:19 p. m.

| | | | SALDO ANTERIOR | | MOVIMIENTOS | | SALDO ACTUAL | |
|---|---|---|---|---|---|---|---|---|
| Nat. | Cuenta | Nombre de la cuenta | DEUDOR | ACREEDOR | DEUDOR | ACREEDOR | DEUDOR | ACREEDOR |
| D | 8220-1101-U9301-U0930-26104-1 | Combustibles, lubricantes y aditivos para vehículos terrestres, aéreos, marítimos, lacustres y fluviales asignados a funcionarios públicos G. Corriente | $0.00 | $0.00 | $180,000.00 | $0.00 | $180,000.00 | $0.00 |
| D | 8220-1101-U9301-U0930-29801-1 | Refacciones y accesorios menores de maquinaria y otros equipos G. Corriente | $0.00 | $0.00 | $80,000.00 | $0.00 | $80,000.00 | $0.00 |
| D | 8220-1101-U9301-U0930-35501-1 | Reparación, mantenimiento y conservación de equipo de transporte G. Corriente | $0.00 | $0.00 | $166,000.00 | $0.00 | $166,000.00 | $0.00 |
| D | 8220-1101-U9301-U0930-37501-1 | Viáticos nacionales G. Corriente | $0.00 | $0.00 | $120,000.00 | $0.00 | $120,000.00 | $0.00 |
| D | 8220-1101-U9301-U0930-39207-1 | Otros derechos G. Corriente | $0.00 | $0.00 | $40,000.00 | $0.00 | $40,000.00 | $0.00 |
| D | 8220-1101-U9301-U0930-42101-1 | Transferencias otorgadas a entidades paraestatales para servicios personales G. Corriente | $0.00 | $0.00 | $1,300,000.00 | $0.00 | $1,300,000.00 | $0.00 |
| D | 8220-1101-U9301-U0930-42401-1 | Transferencias otorgadas a entidades federativas y municipios G. Corriente | $0.00 | $0.00 | $500,000.00 | $0.00 | $500,000.00 | $0.00 |
| D | 8220-1101-U9401-U0940-21101-1 | Materiales y útiles de oficina G. Corriente | $0.00 | $0.00 | $20,000.00 | $0.00 | $20,000.00 | $0.00 |
| D | 8220-1101-U9401-U0940-21201-1 | Materiales y útiles de impresión y reproducción G. Corriente | $0.00 | $0.00 | $20,000.00 | $0.00 | $20,000.00 | $0.00 |
| D | 8220-1101-U9401-U0940-22103-1 | Productos alimenticios para el personal que realiza labores en campo o de supervisión G. Corriente | $0.00 | $0.00 | $30,000.00 | $0.00 | $30,000.00 | $0.00 |
| D | 8220-1101-U9401-U0940-22104-1 | Productos alimenticios para el personal en las instalaciones de las dependencias y entidades G. Corriente | $0.00 | $0.00 | $100,000.00 | $0.00 | $100,000.00 | $0.00 |
| D | 8220-1101-U9401-U0940-25201-1 | Fertilizantes, pesticidas y otros agroquímicos G. Corriente | $0.00 | $0.00 | $10,000.00 | $0.00 | $10,000.00 | $0.00 |
| D | 8220-1101-U9401-U0940-25501-1 | Materiales, accesorios y suministros de laboratorio G. Corriente | $0.00 | $0.00 | $100,000.00 | $0.00 | $100,000.00 | $0.00 |
| D | 8220-1101-U9401-U0940-26103-1 | Combustibles, lubricantes y aditivos para vehículos terrestres, aéreos, marítimos, lacustres y fluviales destinados a servicios administrativos G. Corriente | $0.00 | $0.00 | $250,000.00 | $0.00 | $250,000.00 | $0.00 |
| D | 8220-1101-U9401-U0940-27101-1 | Vestuario y uniformes G. Corriente | $0.00 | $0.00 | $20,000.00 | $0.00 | $20,000.00 | $0.00 |
| D | 8220-1101-U9401-U0940-27201-1 | Prendas de protección personal G. Corriente | $0.00 | $0.00 | $1,194,625.00 | $0.00 | $1,194,625.00 | $0.00 |
| D | 8220-1101-U9401-U0940-29601-1 | Refacciones y accesorios menores de equipo de transporte G. Corriente | $0.00 | $0.00 | $150,000.00 | $0.00 | $150,000.00 | $0.00 |
| D | 8220-1101-U9401-U0940-31201-1 | Servicio de gas G. Corriente | $0.00 | $0.00 | $5,000.00 | $0.00 | $5,000.00 | $0.00 |
| D | 8220-1101-U9401-U0940-35101-1 | Mantenimiento y conservación de inmuebles para la prestación de servicios administrativos G. Corriente | $0.00 | $0.00 | $162,000.00 | $0.00 | $162,000.00 | $0.00 |
| D | 8220-1101-U9401-U0940-35401-1 | Instalación, reparación y mantenimiento de equipo e instrumental médico y de laboratorio G. Corriente | $0.00 | $0.00 | $80,000.00 | $0.00 | $80,000.00 | $0.00 |
| D | 8220-1101-U9401-U0940-35501-1 | Reparación, mantenimiento y conservación de equipo de transporte G. Corriente | $0.00 | $0.00 | $150,000.00 | $0.00 | $150,000.00 | $0.00 |
| D | 8220-1101-U9401-U0940-37501-1 | Viáticos nacionales G. Corriente | $0.00 | $0.00 | $140,000.00 | $0.00 | $140,000.00 | $0.00 |

# COMISION FORESTAL DEL ESTADO
## ESTADO DE MICHOACAN
### Balanza de Comprobación del 01/ene./2023 al 31/ene./2023
### Cuentas con saldos y movimientos acumulado. (De la cuenta: 1000 a la 9999)

Usr: SUPERVISOR
Rep: rptBalanzaComprobacion

Fecha y hora de Impresión | 28/mar./2023 12:19 p. m.

| | | | SALDO ANTERIOR | | MOVIMIENTOS | | SALDO ACTUAL | |
|---|---|---|---|---|---|---|---|---|
| Nat. | Cuenta | Nombre de la cuenta | DEUDOR | ACREEDOR | DEUDOR | ACREEDOR | DEUDOR | ACREEDOR |
| D | 8220-1101-U9401-U0940-56101-2 | Maquinaria y equipo agropecuario G. Capital | $0.00 | $0.00 | $18,375.00 | $0.00 | $18,375.00 | $0.00 |
| D | 8220-1101-U9401-U0940-59101-2 | Software G. Capital | $0.00 | $0.00 | $100,000.00 | $0.00 | $100,000.00 | $0.00 |
| D | 8220-1101-U9501-U0950-33104-1 | Otras asesorías para la operación de programas G. Corriente | $0.00 | $0.00 | $684,500.00 | $0.00 | $684,500.00 | $0.00 |
| D | 8220-1101-U9501-U0950-54103-2 | Vehículos y equipos terrestres destinados a servicios públicos y la operación de programas públicos G. Capital | $0.00 | $0.00 | $1,315,500.00 | $0.00 | $1,315,500.00 | $0.00 |
| D | 8220-1101-U9602-U0960-35101-1 | Mantenimiento y conservación de inmuebles para la prestación de servicios administrativos G. Corriente | $0.00 | $0.00 | $96,411.30 | $0.00 | $96,411.30 | $0.00 |
| D | 8220-1103-U9208-U0920-35501-1 | Reparación, mantenimiento y conservación de equipo de transporte G. Corriente | $0.00 | $0.00 | $24,262.40 | $0.00 | $24,262.40 | $0.00 |
| D | 8220-1103-U9208-U0920-37501-1 | Viáticos nacionales G. Corriente | $0.00 | $0.00 | $30,090.00 | $0.00 | $30,090.00 | $0.00 |
| D | 8220-1410-U9611-U0960-31101-1 | Servicio de energía eléctrica en edificaciones oficiales G. Corriente | $0.00 | $0.00 | $200,000.00 | $8,785.00 | $191,215.00 | $0.00 |
| D | 8220-1410-U9611-U0960-31301-1 | Servicio de agua G. Corriente | $0.00 | $0.00 | $46,459.90 | $0.00 | $46,459.90 | $0.00 |
| D | 8220-1411-U9611-U0960-31101-1 | Servicio de energía eléctrica en edificaciones oficiales G. Corriente | $0.00 | $0.00 | $356,758.70 | $0.00 | $356,758.70 | $0.00 |
| D | 8220-1411-U9611-U0960-31301-1 | Servicio de agua G. Corriente | $0.00 | $0.00 | $128,000.00 | $0.00 | $128,000.00 | $0.00 |
| D | 8220-1411-U9611-U0960-31401-1 | SERVICIO TELEFÓNICO CONVENCIONAL. G. Corriente | $0.00 | $0.00 | $132,000.00 | $669.00 | $131,331.00 | $0.00 |
| D | 8220-1411-U9611-U0960-32201-1 | Arrendamiento de edificios y locales G. Corriente | $0.00 | $0.00 | $124,000.00 | $0.00 | $124,000.00 | $0.00 |
| D | 8220-1411-U9611-U0960-32301-1 | Arrendamiento de equipo de cómputo y bienes informáticos G. Corriente | $0.00 | $0.00 | $100,000.00 | $0.00 | $100,000.00 | $0.00 |
| D | 8220-1502-U9306-U0930-23101-1 | Productos alimenticios, agropecuarios y forestales adquiridos como materia prima G. Corriente | $0.00 | $0.00 | $2,251,344.03 | $1,315,500.00 | $935,844.03 | $0.00 |
| D | 8220-1502-U9306-U0930-42104-1 | Transferencias otorgadas a entidades paraestatales para subsidios y otras ayudas G. Corriente | $0.00 | $0.00 | $1,315,500.00 | $0.00 | $1,315,500.00 | $0.00 |
| D | 8220-1506-U9102-U0910-11301-1 | Sueldos base G. Corriente | $0.00 | $0.00 | $62,296,404.00 | $62,296,404.00 | $0.00 | $0.00 |
| D | 8220-1506-U9102-U0910-12201-1 | Sueldos base al personal eventual G. Corriente | $0.00 | $0.00 | $15,204,396.00 | $15,204,396.00 | $0.00 | $0.00 |
| D | 8220-1506-U9102-U0910-13201-1 | Prima vacacional G. Corriente | $0.00 | $0.00 | $350,000.00 | $350,000.00 | $0.00 | $0.00 |
| D | 8220-1506-U9102-U0910-13202-1 | Aguinaldo o gratificación de fin de año G. Corriente | $0.00 | $0.00 | $750,000.00 | $750,000.00 | $0.00 | $0.00 |
| D | 8220-1506-U9102-U0910-13417-1 | Bono sindical G. Corriente | $0.00 | $0.00 | $12,000,000.00 | $12,000,000.00 | $0.00 | $0.00 |
| D | 8220-1506-U9102-U0910-14103-1 | Aportaciones al IMSS G. Corriente | $0.00 | $0.00 | $12,300,000.00 | $12,300,000.00 | $0.00 | $0.00 |
| D | 8220-1506-U9103-U0910-22104-1 | Productos alimenticios para el personal en las instalaciones de las dependencias y entidades G. Corriente | $0.00 | $0.00 | $10,000.00 | $0.00 | $10,000.00 | $0.00 |

# COMISION FORESTAL DEL ESTADO
## ESTADO DE MICHOACAN
### Balanza de Comprobación del 01/ene./2023 al 31/ene./2023
### Cuentas con saldos y movimientos acumulado. (De la cuenta: 1000 a la 9999)

Usr: SUPERVISOR
Rep: rptBalanzaComprobacion

Fecha y hora de Impresión | 28/mar./2023 12:19 p. m.

| | | | SALDO ANTERIOR | | MOVIMIENTOS | | SALDO ACTUAL | |
|---|---|---|---|---|---|---|---|---|
| Nat. | Cuenta | Nombre de la cuenta | DEUDOR | ACREEDOR | DEUDOR | ACREEDOR | DEUDOR | ACREEDOR |
| D | 8220-1506-U9103-U0910-26103-1 | Combustibles, lubricantes y aditivos para vehículos terrestres, aéreos, marítimos, lacustres y fluviales destinados a servicios administrativos G. Corriente | $0.00 | $0.00 | $100,000.00 | $2,900.83 | $97,099.17 | $0.00 |
| D | 8220-1506-U9103-U0910-29601-1 | Refacciones y accesorios menores de equipo de transporte G. Corriente | $0.00 | $0.00 | $55,000.00 | $6,305.00 | $48,695.00 | $0.00 |
| D | 8220-1506-U9103-U0910-31602-1 | Servicios de telecomunicaciones G. Corriente | $0.00 | $0.00 | $2,295.63 | $2,295.63 | $0.00 | $0.00 |
| D | 8220-1506-U9103-U0910-35501-1 | Reparación, mantenimiento y conservación de equipo de transporte G. Corriente | $0.00 | $0.00 | $120,000.00 | $6,519.63 | $113,480.37 | $0.00 |
| D | 8220-1506-U9103-U0910-37201-1 | Pasajes terrestres nacionales G. Corriente | $0.00 | $0.00 | $5,000.00 | $0.00 | $5,000.00 | $0.00 |
| D | 8220-1506-U9103-U0910-37501-1 | Viáticos nacionales G. Corriente | $0.00 | $0.00 | $120,000.00 | $2,253.40 | $117,746.60 | $0.00 |
| D | 8220-1506-U9103-U0910-38201-1 | Gastos de orden social G. Corriente | $0.00 | $0.00 | $50,000.00 | $0.00 | $50,000.00 | $0.00 |
| D | 8220-1506-U9103-U0910-38301-1 | Congresos y convenciones G. Corriente | $0.00 | $0.00 | $65,000.00 | $0.00 | $65,000.00 | $0.00 |
| D | 8220-1506-U9103-U0910-39207-1 | Otros derechos G. Corriente | $0.00 | $0.00 | $25,000.00 | $1,332.00 | $23,668.00 | $0.00 |
| D | 8220-1506-U9209-U0920-21101-1 | Materiales y útiles de oficina G. Corriente | $0.00 | $0.00 | $99,000.00 | $0.00 | $99,000.00 | $0.00 |
| D | 8220-1506-U9209-U0920-21201-1 | Materiales y útiles de impresión y reproducción G. Corriente | $0.00 | $0.00 | $24,185.00 | $0.00 | $24,185.00 | $0.00 |
| D | 8220-1506-U9209-U0920-26103-1 | Combustibles, lubricantes y aditivos para vehículos terrestres, aéreos, marítimos, lacustres y fluviales destinados a servicios administrativos G. Corriente | $0.00 | $0.00 | $109,000.00 | $0.00 | $109,000.00 | $0.00 |
| D | 8220-1506-U9209-U0920-37501-1 | Viáticos nacionales G. Corriente | $0.00 | $0.00 | $168,000.00 | $0.00 | $168,000.00 | $0.00 |
| D | 8220-1506-U9209-U0920-42104-1 | Transferencias otorgadas a entidades paraestatales para subsidios y otras ayudas G. Corriente | $0.00 | $0.00 | $899,815.00 | $0.00 | $899,815.00 | $0.00 |
| D | 8220-1506-U9209-U0920-51101-2 | Mobiliario G. Capital | $0.00 | $0.00 | $170,000.00 | $0.00 | $170,000.00 | $0.00 |
| D | 8220-1506-U9209-U0920-51501-2 | Bienes informáticos G. Capital | $0.00 | $0.00 | $370,000.00 | $0.00 | $370,000.00 | $0.00 |
| D | 8220-1506-U9209-U0920-59101-2 | Software G. Capital | $0.00 | $0.00 | $160,000.00 | $0.00 | $160,000.00 | $0.00 |
| D | 8220-1506-U9301-U0930-21101-1 | Materiales y útiles de oficina G. Corriente | $0.00 | $0.00 | $48,000.00 | $0.00 | $48,000.00 | $0.00 |
| D | 8220-1506-U9301-U0930-23101-1 | Productos alimenticios, agropecuarios y forestales adquiridos como materia prima G. Corriente | $0.00 | $0.00 | $768,000.00 | $0.00 | $768,000.00 | $0.00 |
| D | 8220-1506-U9301-U0930-24901-1 | Otros materiales y artículos de construcción y reparación G. Corriente | $0.00 | $0.00 | $57,600.00 | $0.00 | $57,600.00 | $0.00 |
| D | 8220-1506-U9301-U0930-25201-1 | Fertilizantes, pesticidas y otros agroquímicos G. Corriente | $0.00 | $0.00 | $763,200.00 | $0.00 | $763,200.00 | $0.00 |
| D | 8220-1506-U9301-U0930-26104-1 | Combustibles, lubricantes y aditivos para vehículos terrestres, aéreos, marítimos, lacustres y fluviales asignados a funcionarios públicos G. Corriente | $0.00 | $0.00 | $1,248,000.00 | $0.00 | $1,248,000.00 | $0.00 |

# COMISION FORESTAL DEL ESTADO
## ESTADO DE MICHOACAN
### Balanza de Comprobación del 01/ene./2023 al 31/ene./2023
### Cuentas con saldos y movimientos acumulado. (De la cuenta: 1000 a la 9999)

Usr: SUPERVISOR
Rep: rptBalanzaComprobacion

Fecha y hora de Impresión | 28/mar./2023 12:19 p. m.

| | | | SALDO ANTERIOR | | MOVIMIENTOS | | SALDO ACTUAL | |
|---|---|---|---|---|---|---|---|---|
| Nat. | Cuenta | Nombre de la cuenta | DEUDOR | ACREEDOR | DEUDOR | ACREEDOR | DEUDOR | ACREEDOR |
| D | 8220-1506-U9301-U0930-29601-1 | Refacciones y accesorios menores de equipo de transporte G. Corriente | $0.00 | $0.00 | $3,354.29 | $0.00 | $3,354.29 | $0.00 |
| D | 8220-1506-U9301-U0930-29801-1 | Refacciones y accesorios menores de maquinaria y otros equipos G. Corriente | $0.00 | $0.00 | $28,800.00 | $3,354.29 | $25,445.71 | $0.00 |
| D | 8220-1506-U9301-U0930-31101-1 | Servicio de energía eléctrica en edificaciones oficiales G. Corriente | $0.00 | $0.00 | $1,310,400.00 | $0.00 | $1,310,400.00 | $0.00 |
| D | 8220-1506-U9301-U0930-31301-1 | Servicio de agua G. Corriente | $0.00 | $0.00 | $172,800.00 | $0.00 | $172,800.00 | $0.00 |
| D | 8220-1506-U9301-U0930-32101-1 | Arrendamiento de terrenos G. Corriente | $0.00 | $0.00 | $139,200.00 | $0.00 | $139,200.00 | $0.00 |
| D | 8220-1506-U9301-U0930-34701-1 | Fletes y maniobras G. Corriente | $0.00 | $0.00 | $81,600.00 | $0.00 | $81,600.00 | $0.00 |
| D | 8220-1506-U9301-U0930-35501-1 | Reparación, mantenimiento y conservación de equipo de transporte G. Corriente | $0.00 | $0.00 | $96,000.00 | $0.00 | $96,000.00 | $0.00 |
| D | 8220-1506-U9301-U0930-35701-1 | Instalación, reparación, mantenimiento y conservación de maquinaria y equipo de uso administrativo G. Corriente | $0.00 | $0.00 | $72,000.00 | $0.00 | $72,000.00 | $0.00 |
| D | 8220-1506-U9301-U0930-39207-1 | Otros derechos G. Corriente | $0.00 | $0.00 | $14,400.00 | $0.00 | $14,400.00 | $0.00 |
| D | 8220-1506-U9302-U0930-54103-2 | Vehículos y equipos terrestres destinados a servicios públicos y la operación de programas públicos G. Capital | $0.00 | $0.00 | $1,011,436.00 | $0.00 | $1,011,436.00 | $0.00 |
| D | 8220-1506-U9303-U0930-23101-1 | Productos alimenticios, agropecuarios y forestales adquiridos como materia prima G. Corriente | $0.00 | $0.00 | $1,395,631.11 | $0.00 | $1,395,631.11 | $0.00 |
| D | 8220-1506-U9303-U0930-23701-1 | Productos de cuero, piel, plástico y hule adquiridos como materia prima G. Corriente | $0.00 | $0.00 | $2,550,186.44 | $0.00 | $2,550,186.44 | $0.00 |
| D | 8220-1506-U9303-U0930-25201-1 | Fertilizantes, pesticidas y otros agroquímicos G. Corriente | $0.00 | $0.00 | $216,562.71 | $0.00 | $216,562.71 | $0.00 |
| D | 8220-1506-U9303-U0930-29101-1 | Herramientas menores G. Corriente | $0.00 | $0.00 | $250,165.86 | $0.00 | $250,165.86 | $0.00 |
| D | 8220-1506-U9303-U0930-32601-1 | Arrendamiento de maquinaria, equipo y herramientas de uso administrativo G. Corriente | $0.00 | $0.00 | $200,000.00 | $0.00 | $200,000.00 | $0.00 |
| D | 8220-1506-U9303-U0930-35101-1 | Mantenimiento y conservación de inmuebles para la prestación de servicios administrativos G. Corriente | $0.00 | $0.00 | $450,000.00 | $0.00 | $450,000.00 | $0.00 |
| D | 8220-1506-U9303-U0930-56101-2 | Maquinaria y equipo agropecuario G. Capital | $0.00 | $0.00 | $127,453.88 | $0.00 | $127,453.88 | $0.00 |
| D | 8220-1506-U9401-U0940-21101-1 | Materiales y útiles de oficina G. Corriente | $0.00 | $0.00 | $80,000.00 | $0.00 | $80,000.00 | $0.00 |
| D | 8220-1506-U9401-U0940-21201-1 | Materiales y útiles de impresión y reproducción G. Corriente | $0.00 | $0.00 | $80,000.00 | $0.00 | $80,000.00 | $0.00 |
| D | 8220-1506-U9401-U0940-22104-1 | Productos alimenticios para el personal en las instalaciones de las dependencias y entidades G. Corriente | $0.00 | $0.00 | $156,250.00 | $0.00 | $156,250.00 | $0.00 |
| D | 8220-1506-U9401-U0940-26103-1 | Combustibles, lubricantes y aditivos para vehículos terrestres, aéreos, marítimos, lacustres y fluviales destinados a servicios administrativos G. Corriente | $0.00 | $0.00 | $1,450,000.00 | $10,000.00 | $1,440,000.00 | $0.00 |
| D | 8220-1506-U9401-U0940-27201-1 | Prendas de protección personal G. Corriente | $0.00 | $0.00 | $137,500.00 | $0.00 | $137,500.00 | $0.00 |

# COMISION FORESTAL DEL ESTADO
## ESTADO DE MICHOACAN
### Balanza de Comprobación del 01/ene./2023 al 31/ene./2023
### Cuentas con saldos y movimientos acumulado. (De la cuenta: 1000 a la 9999)

Usr: SUPERVISOR
Rep: rptBalanzaComprobacion

Fecha y hora de Impresión | 28/mar./2023 12:19 p. m.

| | | | SALDO ANTERIOR | | MOVIMIENTOS | | SALDO ACTUAL | |
|---|---|---|---|---|---|---|---|---|
| Nat. | Cuenta | Nombre de la cuenta | DEUDOR | ACREEDOR | DEUDOR | ACREEDOR | DEUDOR | ACREEDOR |
| D | 8220-1506-U9401-U0940-29401-1 | Refacciones y accesorios para equipo de cómputo G. Corriente | $0.00 | $0.00 | $30,000.00 | $0.00 | $30,000.00 | $0.00 |
| D | 8220-1506-U9401-U0940-29601-1 | Refacciones y accesorios menores de equipo de transporte G. Corriente | $0.00 | $0.00 | $220,000.00 | $0.00 | $220,000.00 | $0.00 |
| D | 8220-1506-U9401-U0940-35101-1 | Mantenimiento y conservación de inmuebles para la prestación de servicios administrativos G. Corriente | $0.00 | $0.00 | $150,000.00 | $0.00 | $150,000.00 | $0.00 |
| D | 8220-1506-U9401-U0940-35501-1 | Reparación, mantenimiento y conservación de equipo de transporte G. Corriente | $0.00 | $0.00 | $220,000.00 | $0.00 | $220,000.00 | $0.00 |
| D | 8220-1506-U9401-U0940-36101-1 | Difusión de mensajes sobre programas y actividades gubernamentales G. Corriente | $0.00 | $0.00 | $100,000.00 | $0.00 | $100,000.00 | $0.00 |
| D | 8220-1506-U9401-U0940-37501-1 | Viáticos nacionales G. Corriente | $0.00 | $0.00 | $250,000.00 | $0.00 | $250,000.00 | $0.00 |
| D | 8220-1506-U9401-U0940-42104-1 | Transferencias otorgadas a entidades paraestatales para subsidios y otras ayudas G. Corriente | $0.00 | $0.00 | $8,478,750.00 | $0.00 | $8,478,750.00 | $0.00 |
| D | 8220-1506-U9401-U0940-56501-2 | Equipos y aparatos de comunicaciones y telecomunicaciones G. Capital | $0.00 | $0.00 | $147,500.00 | $0.00 | $147,500.00 | $0.00 |
| D | 8220-1506-U9501-U0950-21101-1 | Materiales y útiles de oficina G. Corriente | $0.00 | $0.00 | $87,000.00 | $0.00 | $87,000.00 | $0.00 |
| D | 8220-1506-U9501-U0950-22104-1 | Productos alimenticios para el personal en las instalaciones de las dependencias y entidades G. Corriente | $0.00 | $0.00 | $5,220.00 | $0.00 | $5,220.00 | $0.00 |
| D | 8220-1506-U9501-U0950-24801-1 | Materiales complementarios G. Corriente | $0.00 | $0.00 | $9,200.00 | $0.00 | $9,200.00 | $0.00 |
| D | 8220-1506-U9501-U0950-26103-1 | Combustibles, lubricantes y aditivos para vehículos terrestres, aéreos, marítimos, lacustres y fluviales destinados a servicios administrativos G. Corriente | $0.00 | $0.00 | $390,000.00 | $0.00 | $390,000.00 | $0.00 |
| D | 8220-1506-U9501-U0950-27201-1 | Prendas de protección personal G. Corriente | $0.00 | $0.00 | $109,600.00 | $0.00 | $109,600.00 | $0.00 |
| D | 8220-1506-U9501-U0950-29101-1 | Herramientas menores G. Corriente | $0.00 | $0.00 | $13,380.00 | $0.00 | $13,380.00 | $0.00 |
| D | 8220-1506-U9501-U0950-35501-1 | Reparación, mantenimiento y conservación de equipo de transporte G. Corriente | $0.00 | $0.00 | $286,000.00 | $0.00 | $286,000.00 | $0.00 |
| D | 8220-1506-U9501-U0950-37202-1 | Pasajes terrestres internacionales G. Corriente | $0.00 | $0.00 | $8,300.00 | $0.00 | $8,300.00 | $0.00 |
| D | 8220-1506-U9501-U0950-37501-1 | Viáticos nacionales G. Corriente | $0.00 | $0.00 | $313,000.00 | $0.00 | $313,000.00 | $0.00 |
| D | 8220-1506-U9501-U0950-51501-2 | Bienes informáticos G. Capital | $0.00 | $0.00 | $78,300.00 | $0.00 | $78,300.00 | $0.00 |
| D | 8220-1506-U9602-U0960-21101-1 | Materiales y útiles de oficina G. Corriente | $0.00 | $0.00 | $324,000.00 | $0.00 | $324,000.00 | $0.00 |
| D | 8220-1506-U9602-U0960-21401-1 | Materiales y útiles para el procesamiento en equipos y bienes informáticos G. Corriente | $0.00 | $0.00 | $10,000.00 | $0.00 | $10,000.00 | $0.00 |
| D | 8220-1506-U9602-U0960-21501-1 | Material de apoyo informativo G. Corriente | $0.00 | $0.00 | $1,500.00 | $0.00 | $1,500.00 | $0.00 |
| D | 8220-1506-U9602-U0960-21601-1 | Material de limpieza G. Corriente | $0.00 | $0.00 | $72,000.00 | $0.00 | $72,000.00 | $0.00 |

# COMISION FORESTAL DEL ESTADO
## ESTADO DE MICHOACAN
### Balanza de Comprobación del 01/ene./2023 al 31/ene./2023
### Cuentas con saldos y movimientos acumulado. (De la cuenta: 1000 a la 9999)

Usr: SUPERVISOR
Rep: rptBalanzaComprobacion

Fecha y hora de Impresión | 28/mar./2023 12:19 p. m.

| | | | SALDO ANTERIOR | | MOVIMIENTOS | | SALDO ACTUAL | |
|---|---|---|---|---|---|---|---|---|
| Nat. | Cuenta | Nombre de la cuenta | DEUDOR | ACREEDOR | DEUDOR | ACREEDOR | DEUDOR | ACREEDOR |
| D | 8220-1506-U9602-U0960-22104-1 | Productos alimenticios para el personal en las instalaciones de las dependencias y entidades G. Corriente | $0.00 | $0.00 | $60,000.00 | $4,506.21 | $55,493.79 | $0.00 |
| D | 8220-1506-U9602-U0960-22301-1 | Utensilios para el servicio de alimentación G. Corriente | $0.00 | $0.00 | $3,000.00 | $0.00 | $3,000.00 | $0.00 |
| D | 8220-1506-U9602-U0960-24201-1 | Cemento y productos de concreto G. Corriente | $0.00 | $0.00 | $2,483.00 | $0.00 | $2,483.00 | $0.00 |
| D | 8220-1506-U9602-U0960-24501-1 | Vidrio y productos de vidrio G. Corriente | $0.00 | $0.00 | $10,000.00 | $0.00 | $10,000.00 | $0.00 |
| D | 8220-1506-U9602-U0960-24601-1 | Material eléctrico y electrónico G. Corriente | $0.00 | $0.00 | $18,000.00 | $0.00 | $18,000.00 | $0.00 |
| D | 8220-1506-U9602-U0960-24701-1 | Artículos metálicos para la construcción G. Corriente | $0.00 | $0.00 | $10,000.00 | $0.00 | $10,000.00 | $0.00 |
| D | 8220-1506-U9602-U0960-24901-1 | Otros materiales y artículos de construcción y reparación G. Corriente | $0.00 | $0.00 | $10,000.00 | $0.00 | $10,000.00 | $0.00 |
| D | 8220-1506-U9602-U0960-25301-1 | Medicinas y productos farmacéuticos G. Corriente | $0.00 | $0.00 | $1,200.00 | $0.00 | $1,200.00 | $0.00 |
| D | 8220-1506-U9602-U0960-26103-1 | Combustibles, lubricantes y aditivos para vehículos terrestres, aéreos, marítimos, lacustres y fluviales destinados a servicios administrativos G. Corriente | $0.00 | $0.00 | $200,000.00 | $2,100.00 | $197,900.00 | $0.00 |
| D | 8220-1506-U9602-U0960-26104-1 | Combustibles, lubricantes y aditivos para vehículos terrestres, aéreos, marítimos, lacustres y fluviales asignados a funcionarios públicos G. Corriente | $0.00 | $0.00 | $60,000.00 | $0.00 | $60,000.00 | $0.00 |
| D | 8220-1506-U9602-U0960-27101-1 | Vestuario y uniformes G. Corriente | $0.00 | $0.00 | $340,544.88 | $0.00 | $340,544.88 | $0.00 |
| D | 8220-1506-U9602-U0960-27301-1 | Artículos deportivos G. Corriente | $0.00 | $0.00 | $15,600.00 | $0.00 | $15,600.00 | $0.00 |
| D | 8220-1506-U9602-U0960-29101-1 | Herramientas menores G. Corriente | $0.00 | $0.00 | $8,000.00 | $0.00 | $8,000.00 | $0.00 |
| D | 8220-1506-U9602-U0960-29201-1 | Refacciones y accesorios menores de edificios G. Corriente | $0.00 | $0.00 | $4,500.00 | $0.00 | $4,500.00 | $0.00 |
| D | 8220-1506-U9602-U0960-29401-1 | Refacciones y accesorios para equipo de cómputo G. Corriente | $0.00 | $0.00 | $10,000.00 | $0.00 | $10,000.00 | $0.00 |
| D | 8220-1506-U9602-U0960-29601-1 | Refacciones y accesorios menores de equipo de transporte G. Corriente | $0.00 | $0.00 | $60,000.00 | $0.00 | $60,000.00 | $0.00 |
| D | 8220-1506-U9602-U0960-29801-1 | Refacciones y accesorios menores de maquinaria y otros equipos G. Corriente | $0.00 | $0.00 | $10,000.00 | $0.00 | $10,000.00 | $0.00 |
| D | 8220-1506-U9602-U0960-29901-1 | Refacciones y accesorios menores para otros bienes muebles G. Corriente | $0.00 | $0.00 | $1,200.00 | $0.00 | $1,200.00 | $0.00 |
| D | 8220-1506-U9602-U0960-31101-1 | Servicio de energía eléctrica en edificaciones oficiales G. Corriente | $0.00 | $0.00 | $240,000.00 | $16,530.00 | $223,470.00 | $0.00 |
| D | 8220-1506-U9602-U0960-31301-1 | Servicio de agua G. Corriente | $0.00 | $0.00 | $200,000.00 | $0.00 | $200,000.00 | $0.00 |
| D | 8220-1506-U9602-U0960-31401-1 | SERVICIO TELEFÓNICO CONVENCIONAL. G. Corriente | $0.00 | $0.00 | $30,000.00 | $0.00 | $30,000.00 | $0.00 |
| D | 8220-1506-U9602-U0960-32201-1 | Arrendamiento de edificios y locales G. Corriente | $0.00 | $0.00 | $116,895.12 | $0.00 | $116,895.12 | $0.00 |

# COMISION FORESTAL DEL ESTADO
## ESTADO DE MICHOACAN
### Balanza de Comprobación del 01/ene./2023 al 31/ene./2023
### Cuentas con saldos y movimientos acumulado. (De la cuenta: 1000 a la 9999)

Usr: SUPERVISOR
Rep: rptBalanzaComprobacion

Fecha y hora de Impresión | 28/mar./2023 12:19 p. m.

| | | | SALDO ANTERIOR | | MOVIMIENTOS | | SALDO ACTUAL | |
|---|---|---|---|---|---|---|---|---|
| Nat. | Cuenta | Nombre de la cuenta | DEUDOR | ACREEDOR | DEUDOR | ACREEDOR | DEUDOR | ACREEDOR |
| D | 8220-1506-U9602-U0960-32301-1 | Arrendamiento de equipo de cómputo y bienes informáticos G. Corriente | $0.00 | $0.00 | $84,000.00 | $0.00 | $84,000.00 | $0.00 |
| D | 8220-1506-U9602-U0960-32701-1 | Patentes, regalías y otros G. Corriente | $0.00 | $0.00 | $15,000.00 | $0.00 | $15,000.00 | $0.00 |
| D | 8220-1506-U9602-U0960-32901-1 | Otros arrendamientos G. Corriente | $0.00 | $0.00 | $20,000.00 | $0.00 | $20,000.00 | $0.00 |
| D | 8220-1506-U9602-U0960-33106-1 | Auditorías, evaluaciones, dictámenes fiscales y de seguridad social G. Corriente | $0.00 | $0.00 | $320,000.00 | $0.00 | $320,000.00 | $0.00 |
| D | 8220-1506-U9602-U0960-33603-1 | Impresión de documentos oficiales para la prestación de servicios públicos, identificación y formatos oficiales G. Corriente | $0.00 | $0.00 | $16,000.00 | $1,650.00 | $14,350.00 | $0.00 |
| D | 8220-1506-U9602-U0960-33604-1 | Impresión y elaboración de material informativo derivado de la operación y administración de los entes públicos G. Corriente | $0.00 | $0.00 | $16,000.00 | $0.00 | $16,000.00 | $0.00 |
| D | 8220-1506-U9602-U0960-33801-1 | Servicios de vigilancia G. Corriente | $0.00 | $0.00 | $360,000.00 | $0.00 | $360,000.00 | $0.00 |
| D | 8220-1506-U9602-U0960-34201-1 | Servicios de cobranza, investigación crediticia y similares G. Corriente | $0.00 | $0.00 | $25,000.00 | $0.00 | $25,000.00 | $0.00 |
| D | 8220-1506-U9602-U0960-34501-1 | Seguros de bienes patrimoniales G. Corriente | $0.00 | $0.00 | $360,000.00 | $0.00 | $360,000.00 | $0.00 |
| D | 8220-1506-U9602-U0960-35101-1 | Mantenimiento y conservación de inmuebles para la prestación de servicios administrativos G. Corriente | $0.00 | $0.00 | $180,000.00 | $0.00 | $180,000.00 | $0.00 |
| D | 8220-1506-U9602-U0960-35201-1 | Instalación, Reparación y Mantenimiento de Mobiliario y Equipo de Administración, Educacional y Recreativo G. Corriente | $0.00 | $0.00 | $10,000.00 | $0.00 | $10,000.00 | $0.00 |
| D | 8220-1506-U9602-U0960-35301-1 | Instalación, Reparación y Mantenimiento de Equipo de Cómputo y Tecnología de la Información G. Corriente | $0.00 | $0.00 | $10,000.00 | $0.00 | $10,000.00 | $0.00 |
| D | 8220-1506-U9602-U0960-35501-1 | Reparación, mantenimiento y conservación de equipo de transporte G. Corriente | $0.00 | $0.00 | $350,000.00 | $0.00 | $350,000.00 | $0.00 |
| D | 8220-1506-U9602-U0960-35701-1 | Instalación, reparación, mantenimiento y conservación de maquinaria y equipo de uso administrativo G. Corriente | $0.00 | $0.00 | $15,000.00 | $0.00 | $15,000.00 | $0.00 |
| D | 8220-1506-U9602-U0960-35801-1 | Servicios de limpieza y Manejo de desechos. G. Corriente | $0.00 | $0.00 | $4,000.00 | $0.00 | $4,000.00 | $0.00 |
| D | 8220-1506-U9602-U0960-35901-1 | Servicios de jardinería y fumigación G. Corriente | $0.00 | $0.00 | $10,000.00 | $0.00 | $10,000.00 | $0.00 |
| D | 8220-1506-U9602-U0960-37201-1 | Pasajes terrestres nacionales G. Corriente | $0.00 | $0.00 | $2,000.00 | $0.00 | $2,000.00 | $0.00 |
| D | 8220-1506-U9602-U0960-37501-1 | Viáticos nacionales G. Corriente | $0.00 | $0.00 | $23,000.00 | $0.00 | $23,000.00 | $0.00 |
| D | 8220-1506-U9602-U0960-38301-1 | Congresos y convenciones G. Corriente | $0.00 | $0.00 | $50,000.00 | $0.00 | $50,000.00 | $0.00 |
| D | 8220-1506-U9602-U0960-39202-1 | Valores de tránsito, placas, tarjetas y calcomanías G. Corriente | $0.00 | $0.00 | $72,000.00 | $0.00 | $72,000.00 | $0.00 |
| D | 8220-1506-U9602-U0960-39207-1 | Otros derechos G. Corriente | $0.00 | $0.00 | $2,915.00 | $0.00 | $2,915.00 | $0.00 |
| D | 8220-1506-U9602-U0960-51101-2 | Mobiliario G. Capital | $0.00 | $0.00 | $100,000.00 | $0.00 | $100,000.00 | $0.00 |
| D | 8220-1506-U9602-U0960-51501-2 | Bienes informáticos G. Capital | $0.00 | $0.00 | $350,000.00 | $0.00 | $350,000.00 | $0.00 |

# COMISION FORESTAL DEL ESTADO
## ESTADO DE MICHOACAN
### Balanza de Comprobación del 01/ene./2023 al 31/ene./2023
### Cuentas con saldos y movimientos acumulado. (De la cuenta: 1000 a la 9999)

Usr: SUPERVISOR
Rep: rptBalanzaComprobacion

Fecha y hora de Impresión | 28/mar./2023 12:19 p. m.

| | | | SALDO ANTERIOR | | MOVIMIENTOS | | SALDO ACTUAL | |
|---|---|---|---|---|---|---|---|---|
| Nat. | Cuenta | Nombre de la cuenta | DEUDOR | ACREEDOR | DEUDOR | ACREEDOR | DEUDOR | ACREEDOR |
| D | 8220-1506-U9602-U0960-51901-2 | Equipo de administración G. Capital | $0.00 | $0.00 | $60,000.00 | $0.00 | $60,000.00 | $0.00 |
| D | 8220-1701-U9206-U0920-21101-1 | Materiales y útiles de oficina G. Corriente | $0.00 | $0.00 | $800.00 | $0.00 | $800.00 | $0.00 |
| D | 8220-1701-U9206-U0920-21201-1 | Materiales y útiles de impresión y reproducción G. Corriente | $0.00 | $0.00 | $6,200.00 | $0.00 | $6,200.00 | $0.00 |
| D | 8220-1701-U9206-U0920-24701-1 | Artículos metálicos para la construcción G. Corriente | $0.00 | $0.00 | $6,000.00 | $0.00 | $6,000.00 | $0.00 |
| D | 8220-1701-U9206-U0920-24801-1 | Materiales complementarios G. Corriente | $0.00 | $0.00 | $1,641.63 | $0.00 | $1,641.63 | $0.00 |
| D | 8220-1701-U9206-U0920-26103-1 | Combustibles, lubricantes y aditivos para vehículos terrestres, aéreos, marítimos, lacustres y fluviales destinados a servicios administrativos G. Corriente | $0.00 | $0.00 | $19,689.90 | $0.00 | $19,689.90 | $0.00 |
| D | 8220-1701-U9206-U0920-29801-1 | Refacciones y accesorios menores de maquinaria y otros equipos G. Corriente | $0.00 | $0.00 | $2,989.51 | $0.00 | $2,989.51 | $0.00 |
| D | 8220-1701-U9206-U0920-35301-1 | Instalación, Reparación y Mantenimiento de Equipo de Cómputo y Tecnología de la Información G. Corriente | $0.00 | $0.00 | $1,500.00 | $0.00 | $1,500.00 | $0.00 |
| D | 8220-1701-U9206-U0920-37501-1 | Viáticos nacionales G. Corriente | $0.00 | $0.00 | $3,550.00 | $0.00 | $3,550.00 | $0.00 |
| D | 8220-1701-U9206-U0920-39207-1 | Otros derechos G. Corriente | $0.00 | $0.00 | $1,188.00 | $0.00 | $1,188.00 | $0.00 |
| D | 8220-1701-U9206-U0920-42104-1 | Transferencias otorgadas a entidades paraestatales para subsidios y otras ayudas G. Corriente | $0.00 | $0.00 | $44,000.00 | $0.00 | $44,000.00 | $0.00 |
| D | 8220-1705-U9309-U0930-22104-1 | Productos alimenticios para el personal en las instalaciones de las dependencias y entidades G. Corriente | $0.00 | $0.00 | $2,500.00 | $0.00 | $2,500.00 | $0.00 |
| D | 8220-1705-U9309-U0930-23101-1 | Productos alimenticios, agropecuarios y forestales adquiridos como materia prima G. Corriente | $0.00 | $0.00 | $25,000.00 | $0.00 | $25,000.00 | $0.00 |
| D | 8220-1705-U9309-U0930-26103-1 | Combustibles, lubricantes y aditivos para vehículos terrestres, aéreos, marítimos, lacustres y fluviales destinados a servicios administrativos G. Corriente | $0.00 | $0.00 | $19,697.84 | $0.00 | $19,697.84 | $0.00 |
| D | 8220-1705-U9309-U0930-29101-1 | Herramientas menores G. Corriente | $0.00 | $0.00 | $19,628.00 | $0.00 | $19,628.00 | $0.00 |
| D | 8220-1705-U9309-U0930-29601-1 | Refacciones y accesorios menores de equipo de transporte G. Corriente | $0.00 | $0.00 | $10,050.00 | $0.00 | $10,050.00 | $0.00 |
| D | 8220-1705-U9309-U0930-35501-1 | Reparación, mantenimiento y conservación de equipo de transporte G. Corriente | $0.00 | $0.00 | $68.00 | $0.00 | $68.00 | $0.00 |
| D | 8220-1705-U9309-U0930-37501-1 | Viáticos nacionales G. Corriente | $0.00 | $0.00 | $1.51 | $0.00 | $1.51 | $0.00 |
| D | 8220-1705-U9309-U0930-42104-1 | Transferencias otorgadas a entidades paraestatales para subsidios y otras ayudas G. Corriente | $0.00 | $0.00 | $34,150.00 | $0.00 | $34,150.00 | $0.00 |
| D | 8220-1705-U9310-U0930-21201-1 | Materiales y útiles de impresión y reproducción G. Corriente | $0.00 | $0.00 | $83,331.12 | $0.00 | $83,331.12 | $0.00 |
| D | 8220-1705-U9310-U0930-23101-1 | Productos alimenticios, agropecuarios y forestales adquiridos como materia prima G. Corriente | $0.00 | $0.00 | $584,590.00 | $0.00 | $584,590.00 | $0.00 |
| D | 8220-1705-U9310-U0930-23701-1 | Productos de cuero, piel, plástico y hule adquiridos como materia prima G. Corriente | $0.00 | $0.00 | $801,000.61 | $0.00 | $801,000.61 | $0.00 |

# COMISION FORESTAL DEL ESTADO
## ESTADO DE MICHOACAN
### Balanza de Comprobación del 01/ene./2023 al 31/ene./2023
### Cuentas con saldos y movimientos acumulado. (De la cuenta: 1000 a la 9999)

Usr: SUPERVISOR
Rep: rptBalanzaComprobacion

Fecha y hora de Impresión | 28/mar./2023 12:19 p. m.

| | | | SALDO ANTERIOR | | MOVIMIENTOS | | SALDO ACTUAL | |
|---|---|---|---|---|---|---|---|---|
| Nat. | Cuenta | Nombre de la cuenta | DEUDOR | ACREEDOR | DEUDOR | ACREEDOR | DEUDOR | ACREEDOR |
| D | 8220-1705-U9310-U0930-24601-1 | Material eléctrico y electrónico G. Corriente | $0.00 | $0.00 | $5,147.99 | $0.00 | $5,147.99 | $0.00 |
| D | 8220-1705-U9310-U0930-24701-1 | Artículos metálicos para la construcción G. Corriente | $0.00 | $0.00 | $50,716.65 | $0.00 | $50,716.65 | $0.00 |
| D | 8220-1705-U9310-U0930-24901-1 | Otros materiales y artículos de construcción y reparación G. Corriente | $0.00 | $0.00 | $10,233.64 | $0.00 | $10,233.64 | $0.00 |
| D | 8220-1705-U9310-U0930-25201-1 | Fertilizantes, pesticidas y otros agroquímicos G. Corriente | $0.00 | $0.00 | $237,263.00 | $0.00 | $237,263.00 | $0.00 |
| D | 8220-1705-U9310-U0930-26103-1 | Combustibles, lubricantes y aditivos para vehículos terrestres, aéreos, marítimos, lacustres y fluviales destinados a servicios administrativos G. Corriente | $0.00 | $0.00 | $340,351.23 | $26,500.00 | $313,851.23 | $0.00 |
| D | 8220-1705-U9310-U0930-27101-1 | Vestuario y uniformes G. Corriente | $0.00 | $0.00 | $43,793.15 | $0.00 | $43,793.15 | $0.00 |
| D | 8220-1705-U9310-U0930-29101-1 | Herramientas menores G. Corriente | $0.00 | $0.00 | $5,000.00 | $0.00 | $5,000.00 | $0.00 |
| D | 8220-1705-U9310-U0930-29601-1 | Refacciones y accesorios menores de equipo de transporte G. Corriente | $0.00 | $0.00 | $149,477.55 | $0.00 | $149,477.55 | $0.00 |
| D | 8220-1705-U9310-U0930-31101-1 | Servicio de energía eléctrica en edificaciones oficiales G. Corriente | $0.00 | $0.00 | $5,000.00 | $0.00 | $5,000.00 | $0.00 |
| D | 8220-1705-U9310-U0930-31301-1 | Servicio de agua G. Corriente | $0.00 | $0.00 | $5,000.00 | $0.00 | $5,000.00 | $0.00 |
| D | 8220-1705-U9310-U0930-32101-1 | Arrendamiento de terrenos G. Corriente | $0.00 | $0.00 | $1,589,231.05 | $1,013,400.00 | $575,831.05 | $0.00 |
| D | 8220-1705-U9310-U0930-33304-1 | Otros servicios profesionales científicos y técnicos G. Corriente | $0.00 | $0.00 | $1,073,056.56 | $0.00 | $1,073,056.56 | $0.00 |
| D | 8220-1705-U9310-U0930-34701-1 | Fletes y maniobras G. Corriente | $0.00 | $0.00 | $1,000.00 | $0.00 | $1,000.00 | $0.00 |
| D | 8220-1705-U9310-U0930-35501-1 | Reparación, mantenimiento y conservación de equipo de transporte G. Corriente | $0.00 | $0.00 | $138,770.51 | $0.00 | $138,770.51 | $0.00 |
| D | 8220-1705-U9310-U0930-36101-1 | Difusión de mensajes sobre programas y actividades gubernamentales G. Corriente | $0.00 | $0.00 | $1,000.00 | $928.00 | $72.00 | $0.00 |
| D | 8220-1705-U9310-U0930-37201-1 | Pasajes terrestres nacionales G. Corriente | $0.00 | $0.00 | $54,265.70 | $0.00 | $54,265.70 | $0.00 |
| D | 8220-1705-U9310-U0930-37501-1 | Viáticos nacionales G. Corriente | $0.00 | $0.00 | $212,827.04 | $3,650.00 | $209,177.04 | $0.00 |
| D | 8220-1705-U9310-U0930-39207-1 | Otros derechos G. Corriente | $0.00 | $0.00 | $36,468.00 | $0.00 | $36,468.00 | $0.00 |
| D | 8220-1705-U9310-U0930-42104-1 | Transferencias otorgadas a entidades paraestatales para subsidios y otras ayudas G. Corriente | $0.00 | $0.00 | $5,003,000.00 | $3,600.00 | $4,999,400.00 | $0.00 |
| D | 8220-1705-U9310-U0930-51501-2 | Bienes informáticos G. Capital | $0.00 | $0.00 | $54,944.00 | $0.00 | $54,944.00 | $0.00 |
| D | 8220-1705-U9310-U0930-54103-2 | Vehículos y equipos terrestres destinados a servicios públicos y la operación de programas públicos G. Capital | $0.00 | $0.00 | $1,244,374.00 | $0.00 | $1,244,374.00 | $0.00 |
| D | 8220-1705-U9310-U0930-56501-2 | Equipos y aparatos de comunicaciones y telecomunicaciones G. Capital | $0.00 | $0.00 | $30,000.00 | $0.00 | $30,000.00 | $0.00 |

# COMISION FORESTAL DEL ESTADO
## ESTADO DE MICHOACAN
### Balanza de Comprobación del 01/ene./2023 al 31/ene./2023
### Cuentas con saldos y movimientos acumulado. (De la cuenta: 1000 a la 9999)

Usr: SUPERVISOR
Rep: rptBalanzaComprobacion

Fecha y hora de Impresión | 28/mar./2023 12:19 p. m.

| | | | SALDO ANTERIOR | | MOVIMIENTOS | | SALDO ACTUAL | |
|---|---|---|---|---|---|---|---|---|
| Nat. | Cuenta | Nombre de la cuenta | DEUDOR | ACREEDOR | DEUDOR | ACREEDOR | DEUDOR | ACREEDOR |
| D | 8220-1705-U9311-U0930-22104-1 | Productos alimenticios para el personal en las instalaciones de las dependencias y entidades G. Corriente | $0.00 | $0.00 | $1,600.00 | $0.00 | $1,600.00 | $0.00 |
| D | 8220-1705-U9311-U0930-25201-1 | Fertilizantes, pesticidas y otros agroquímicos G. Corriente | $0.00 | $0.00 | $44,700.00 | $0.00 | $44,700.00 | $0.00 |
| D | 8220-1705-U9311-U0930-26103-1 | Combustibles, lubricantes y aditivos para vehículos terrestres, aéreos, marítimos, lacustres y fluviales destinados a servicios administrativos G. Corriente | $0.00 | $0.00 | $60,784.84 | $0.00 | $60,784.84 | $0.00 |
| D | 8220-1705-U9311-U0930-36101-1 | Difusión de mensajes sobre programas y actividades gubernamentales G. Corriente | $0.00 | $0.00 | $504.00 | $0.00 | $504.00 | $0.00 |
| D | 8220-1705-U9311-U0930-37501-1 | Viáticos nacionales G. Corriente | $0.00 | $0.00 | $23,596.01 | $0.00 | $23,596.01 | $0.00 |
| D | 8220-1705-U9311-U0930-42104-1 | Transferencias otorgadas a entidades paraestatales para subsidios y otras ayudas G. Corriente | $0.00 | $0.00 | $38,396.00 | $0.00 | $38,396.00 | $0.00 |
| D | 8220-1705-U9402-U0940-26103-1 | Combustibles, lubricantes y aditivos para vehículos terrestres, aéreos, marítimos, lacustres y fluviales destinados a servicios administrativos G. Corriente | $0.00 | $0.00 | $33,673.55 | $0.00 | $33,673.55 | $0.00 |
| D | 8220-1706-U9308-U0930-23101-1 | Productos alimenticios, agropecuarios y forestales adquiridos como materia prima G. Corriente | $0.00 | $0.00 | $375,168.00 | $0.00 | $375,168.00 | $0.00 |
| D | 8220-1706-U9308-U0930-23701-1 | Productos de cuero, piel, plástico y hule adquiridos como materia prima G. Corriente | $0.00 | $0.00 | $285,100.00 | $0.00 | $285,100.00 | $0.00 |
| D | 8220-1706-U9308-U0930-25201-1 | Fertilizantes, pesticidas y otros agroquímicos G. Corriente | $0.00 | $0.00 | $55,500.00 | $0.00 | $55,500.00 | $0.00 |
| D | 8220-1706-U9374-U0930-25501-1 | Materiales, accesorios y suministros de laboratorio G. Corriente | $0.00 | $0.00 | $4,656.20 | $0.00 | $4,656.20 | $0.00 |
| A | 8230 | MODIFICACIONES AL PRESUPUESTO DE EGRESOS APROBADO | $0.00 | $0.00 | $1,321,149.92 | $6,511,149.92 | $0.00 | $5,190,000.00 |
| A | 8230-1502-U9306-U0930-23101-1 | Productos alimenticios, agropecuarios y forestales adquiridos como materia prima G. Corriente | $0.00 | $0.00 | $1,315,500.00 | $0.00 | $0.00 | -$1,315,500.00 |
| A | 8230-1502-U9306-U0930-42104-1 | Transferencias otorgadas a entidades paraestatales para subsidios y otras ayudas G. Corriente | $0.00 | $0.00 | $0.00 | $1,315,500.00 | $0.00 | $1,315,500.00 |
| A | 8230-1506-U9103-U0910-31602-1 | Servicios de telecomunicaciones G. Corriente | $0.00 | $0.00 | $0.00 | $2,295.63 | $0.00 | $2,295.63 |
| A | 8230-1506-U9103-U0910-35501-1 | Reparación, mantenimiento y conservación de equipo de transporte G. Corriente | $0.00 | $0.00 | $2,295.63 | $0.00 | $0.00 | -$2,295.63 |
| A | 8230-1506-U9301-U0930-29601-1 | Refacciones y accesorios menores de equipo de transporte G. Corriente | $0.00 | $0.00 | $0.00 | $3,354.29 | $0.00 | $3,354.29 |
| A | 8230-1506-U9301-U0930-29801-1 | Refacciones y accesorios menores de maquinaria y otros equipos G. Corriente | $0.00 | $0.00 | $3,354.29 | $0.00 | $0.00 | -$3,354.29 |
| A | 8230-1506-U9303-U0930-23101-1 | Productos alimenticios, agropecuarios y forestales adquiridos como materia prima G. Corriente | $0.00 | $0.00 | $0.00 | $1,395,631.11 | $0.00 | $1,395,631.11 |
| A | 8230-1506-U9303-U0930-23701-1 | Productos de cuero, piel, plástico y hule adquiridos como materia prima G. Corriente | $0.00 | $0.00 | $0.00 | $2,550,186.44 | $0.00 | $2,550,186.44 |
| A | 8230-1506-U9303-U0930-25201-1 | Fertilizantes, pesticidas y otros agroquímicos G. Corriente | $0.00 | $0.00 | $0.00 | $216,562.71 | $0.00 | $216,562.71 |
| A | 8230-1506-U9303-U0930-29101-1 | Herramientas menores G. Corriente | $0.00 | $0.00 | $0.00 | $250,165.86 | $0.00 | $250,165.86 |

# COMISION FORESTAL DEL ESTADO
## ESTADO DE MICHOACAN
### Balanza de Comprobación del 01/ene./2023 al 31/ene./2023
### Cuentas con saldos y movimientos acumulado. (De la cuenta: 1000 a la 9999)

Usr: SUPERVISOR
Rep: rptBalanzaComprobacion

Fecha y hora de Impresión | 28/mar./2023 12:19 p. m.

| | | | SALDO ANTERIOR | | MOVIMIENTOS | | SALDO ACTUAL | |
|---|---|---|---|---|---|---|---|---|
| Nat. | Cuenta | Nombre de la cuenta | DEUDOR | ACREEDOR | DEUDOR | ACREEDOR | DEUDOR | ACREEDOR |
| A | 8230-1506-U9303-U0930-32601-1 | Arrendamiento de maquinaria, equipo y herramientas de uso administrativo G. Corriente | $0.00 | $0.00 | $0.00 | $200,000.00 | $0.00 | $200,000.00 |
| A | 8230-1506-U9303-U0930-35101-1 | Mantenimiento y conservación de inmuebles para la prestación de servicios administrativos G. Corriente | $0.00 | $0.00 | $0.00 | $450,000.00 | $0.00 | $450,000.00 |
| A | 8230-1506-U9303-U0930-56101-2 | Maquinaria y equipo agropecuario G. Capital | $0.00 | $0.00 | $0.00 | $127,453.88 | $0.00 | $127,453.88 |
| D | 8240 | PRESUPUESTO DE EGRESOS COMPROMETIDO | $0.00 | $0.00 | $107,532,845.07 | $7,040,255.34 | $100,492,589.73 | $0.00 |
| D | 8240-1101-U9102-U0910-39801-1 | Impuesto sobre nóminas y similares G. Corriente | $0.00 | $0.00 | $3,520,416.00 | $154,326.85 | $3,366,089.15 | $0.00 |
| D | 8240-1410-U9611-U0960-31101-1 | Servicio de energía eléctrica en edificaciones oficiales G. Corriente | $0.00 | $0.00 | $8,785.00 | $8,785.00 | $0.00 | $0.00 |
| D | 8240-1411-U9611-U0960-31401-1 | SERVICIO TELEFÓNICO CONVENCIONAL. G. Corriente | $0.00 | $0.00 | $669.00 | $669.00 | $0.00 | $0.00 |
| D | 8240-1506-U9102-U0910-11301-1 | Sueldos base G. Corriente | $0.00 | $0.00 | $62,296,404.00 | $3,084,897.98 | $59,211,506.02 | $0.00 |
| D | 8240-1506-U9102-U0910-12201-1 | Sueldos base al personal eventual G. Corriente | $0.00 | $0.00 | $15,204,396.00 | $919,545.57 | $14,284,850.43 | $0.00 |
| D | 8240-1506-U9102-U0910-13201-1 | Prima vacacional G. Corriente | $0.00 | $0.00 | $350,000.00 | $0.00 | $350,000.00 | $0.00 |
| D | 8240-1506-U9102-U0910-13202-1 | Aguinaldo o gratificación de fin de año G. Corriente | $0.00 | $0.00 | $750,000.00 | $0.00 | $750,000.00 | $0.00 |
| D | 8240-1506-U9102-U0910-13417-1 | Bono sindical G. Corriente | $0.00 | $0.00 | $12,000,000.00 | $1,462,038.99 | $10,537,961.01 | $0.00 |
| D | 8240-1506-U9102-U0910-14103-1 | Aportaciones al IMSS G. Corriente | $0.00 | $0.00 | $12,300,000.00 | $307,816.88 | $11,992,183.12 | $0.00 |
| D | 8240-1506-U9103-U0910-26103-1 | Combustibles, lubricantes y aditivos para vehículos terrestres, aéreos, marítimos, lacustres y fluviales destinados a servicios administrativos G. Corriente | $0.00 | $0.00 | $2,900.83 | $2,900.83 | $0.00 | $0.00 |
| D | 8240-1506-U9103-U0910-29601-1 | Refacciones y accesorios menores de equipo de transporte G. Corriente | $0.00 | $0.00 | $6,305.00 | $6,305.00 | $0.00 | $0.00 |
| D | 8240-1506-U9103-U0910-31602-1 | Servicios de telecomunicaciones G. Corriente | $0.00 | $0.00 | $2,295.63 | $2,295.63 | $0.00 | $0.00 |
| D | 8240-1506-U9103-U0910-35501-1 | Reparación, mantenimiento y conservación de equipo de transporte G. Corriente | $0.00 | $0.00 | $4,224.00 | $4,224.00 | $0.00 | $0.00 |
| D | 8240-1506-U9103-U0910-37501-1 | Viáticos nacionales G. Corriente | $0.00 | $0.00 | $2,253.40 | $2,253.40 | $0.00 | $0.00 |
| D | 8240-1506-U9103-U0910-39207-1 | Otros derechos G. Corriente | $0.00 | $0.00 | $1,332.00 | $1,332.00 | $0.00 | $0.00 |
| D | 8240-1506-U9401-U0940-26103-1 | Combustibles, lubricantes y aditivos para vehículos terrestres, aéreos, marítimos, lacustres y fluviales destinados a servicios administrativos G. Corriente | $0.00 | $0.00 | $10,000.00 | $10,000.00 | $0.00 | $0.00 |
| D | 8240-1506-U9602-U0960-22104-1 | Productos alimenticios para el personal en las instalaciones de las dependencias y entidades G. Corriente | $0.00 | $0.00 | $4,506.21 | $4,506.21 | $0.00 | $0.00 |
| D | 8240-1506-U9602-U0960-26103-1 | Combustibles, lubricantes y aditivos para vehículos terrestres, aéreos, marítimos, lacustres y fluviales destinados a servicios administrativos G. Corriente | $0.00 | $0.00 | $2,100.00 | $2,100.00 | $0.00 | $0.00 |

# COMISION FORESTAL DEL ESTADO
## ESTADO DE MICHOACAN
### Balanza de Comprobación del 01/ene./2023 al 31/ene./2023
### Cuentas con saldos y movimientos acumulado. (De la cuenta: 1000 a la 9999)

Usr: SUPERVISOR
Rep: rptBalanzaComprobacion

Fecha y hora de Impresión | 28/mar./2023 12:19 p. m.

| Nat. | Cuenta | Nombre de la cuenta | SALDO ANTERIOR DEUDOR | SALDO ANTERIOR ACREEDOR | MOVIMIENTOS DEUDOR | MOVIMIENTOS ACREEDOR | SALDO ACTUAL DEUDOR | SALDO ACTUAL ACREEDOR |
|---|---|---|---|---|---|---|---|---|
| D | 8240-1506-U9602-U0960-31101-1 | Servicio de energía eléctrica en edificaciones oficiales G. Corriente | $0.00 | $0.00 | $16,530.00 | $16,530.00 | $0.00 | $0.00 |
| D | 8240-1506-U9602-U0960-33603-1 | Impresión de documentos oficiales para la prestación de servicios públicos, identificación y formatos oficiales G. Corriente | $0.00 | $0.00 | $1,650.00 | $1,650.00 | $0.00 | $0.00 |
| D | 8240-1705-U9310-U0930-26103-1 | Combustibles, lubricantes y aditivos para vehículos terrestres, aéreos, marítimos, lacustres y fluviales destinados a servicios administrativos G. Corriente | $0.00 | $0.00 | $26,500.00 | $26,500.00 | $0.00 | $0.00 |
| D | 8240-1705-U9310-U0930-32101-1 | Arrendamiento de terrenos G. Corriente | $0.00 | $0.00 | $1,013,400.00 | $1,013,400.00 | $0.00 | $0.00 |
| D | 8240-1705-U9310-U0930-36101-1 | Difusión de mensajes sobre programas y actividades gubernamentales G. Corriente | $0.00 | $0.00 | $928.00 | $928.00 | $0.00 | $0.00 |
| D | 8240-1705-U9310-U0930-37501-1 | Viáticos nacionales G. Corriente | $0.00 | $0.00 | $3,650.00 | $3,650.00 | $0.00 | $0.00 |
| D | 8240-1705-U9310-U0930-42104-1 | Transferencias otorgadas a entidades paraestatales para subsidios y otras ayudas G. Corriente | $0.00 | $0.00 | $3,600.00 | $3,600.00 | $0.00 | $0.00 |
| D | 8250 | PRESUPUESTO DE EGRESOS DEVENGADO | $0.00 | $0.00 | $7,040,255.34 | $7,040,255.34 | $0.00 | $0.00 |
| D | 8250-1101-U9102-U0910-39801-1 | Impuesto sobre nóminas y similares G. Corriente | $0.00 | $0.00 | $154,326.85 | $154,326.85 | $0.00 | $0.00 |
| D | 8250-1410-U9611-U0960-31101-1 | Servicio de energía eléctrica en edificaciones oficiales G. Corriente | $0.00 | $0.00 | $8,785.00 | $8,785.00 | $0.00 | $0.00 |
| D | 8250-1411-U9611-U0960-31401-1 | SERVICIO TELEFÓNICO CONVENCIONAL. G. Corriente | $0.00 | $0.00 | $669.00 | $669.00 | $0.00 | $0.00 |
| D | 8250-1506-U9102-U0910-11301-1 | Sueldos base G. Corriente | $0.00 | $0.00 | $3,084,897.98 | $3,084,897.98 | $0.00 | $0.00 |
| D | 8250-1506-U9102-U0910-12201-1 | Sueldos base al personal eventual G. Corriente | $0.00 | $0.00 | $919,545.57 | $919,545.57 | $0.00 | $0.00 |
| D | 8250-1506-U9102-U0910-13417-1 | Bono sindical G. Corriente | $0.00 | $0.00 | $1,462,038.99 | $1,462,038.99 | $0.00 | $0.00 |
| D | 8250-1506-U9102-U0910-14103-1 | Aportaciones al IMSS G. Corriente | $0.00 | $0.00 | $307,816.88 | $307,816.88 | $0.00 | $0.00 |
| D | 8250-1506-U9103-U0910-26103-1 | Combustibles, lubricantes y aditivos para vehículos terrestres, aéreos, marítimos, lacustres y fluviales destinados a servicios administrativos G. Corriente | $0.00 | $0.00 | $2,900.83 | $2,900.83 | $0.00 | $0.00 |
| D | 8250-1506-U9103-U0910-29601-1 | Refacciones y accesorios menores de equipo de transporte G. Corriente | $0.00 | $0.00 | $6,305.00 | $6,305.00 | $0.00 | $0.00 |
| D | 8250-1506-U9103-U0910-31602-1 | Servicios de telecomunicaciones G. Corriente | $0.00 | $0.00 | $2,295.63 | $2,295.63 | $0.00 | $0.00 |
| D | 8250-1506-U9103-U0910-35501-1 | Reparación, mantenimiento y conservación de equipo de transporte G. Corriente | $0.00 | $0.00 | $4,224.00 | $4,224.00 | $0.00 | $0.00 |
| D | 8250-1506-U9103-U0910-37501-1 | Viáticos nacionales G. Corriente | $0.00 | $0.00 | $2,253.40 | $2,253.40 | $0.00 | $0.00 |
| D | 8250-1506-U9103-U0910-39207-1 | Otros derechos G. Corriente | $0.00 | $0.00 | $1,332.00 | $1,332.00 | $0.00 | $0.00 |
| D | 8250-1506-U9401-U0940-26103-1 | Combustibles, lubricantes y aditivos para vehículos terrestres, aéreos, marítimos, lacustres y fluviales destinados a servicios administrativos G. Corriente | $0.00 | $0.00 | $10,000.00 | $10,000.00 | $0.00 | $0.00 |

# COMISION FORESTAL DEL ESTADO
## ESTADO DE MICHOACAN
### Balanza de Comprobación del 01/ene./2023 al 31/ene./2023
### Cuentas con saldos y movimientos acumulado. (De la cuenta: 1000 a la 9999)

Usr: SUPERVISOR
Rep: rptBalanzaComprobacion

Fecha y hora de Impresión | 28/mar./2023 12:19 p. m.

| | | | SALDO ANTERIOR | | MOVIMIENTOS | | SALDO ACTUAL | |
|---|---|---|---|---|---|---|---|---|
| Nat. | Cuenta | Nombre de la cuenta | DEUDOR | ACREEDOR | DEUDOR | ACREEDOR | DEUDOR | ACREEDOR |
| D | 8250-1506-U9602-U0960-22104-1 | Productos alimenticios para el personal en las instalaciones de las dependencias y entidades G. Corriente | $0.00 | $0.00 | $4,506.21 | $4,506.21 | $0.00 | $0.00 |
| D | 8250-1506-U9602-U0960-26103-1 | Combustibles, lubricantes y aditivos para vehículos terrestres, aéreos, marítimos, lacustres y fluviales destinados a servicios administrativos G. Corriente | $0.00 | $0.00 | $2,100.00 | $2,100.00 | $0.00 | $0.00 |
| D | 8250-1506-U9602-U0960-31101-1 | Servicio de energía eléctrica en edificaciones oficiales G. Corriente | $0.00 | $0.00 | $16,530.00 | $16,530.00 | $0.00 | $0.00 |
| D | 8250-1506-U9602-U0960-33603-1 | Impresión de documentos oficiales para la prestación de servicios públicos, identificación y formatos oficiales G. Corriente | $0.00 | $0.00 | $1,650.00 | $1,650.00 | $0.00 | $0.00 |
| D | 8250-1705-U9310-U0930-26103-1 | Combustibles, lubricantes y aditivos para vehículos terrestres, aéreos, marítimos, lacustres y fluviales destinados a servicios administrativos G. Corriente | $0.00 | $0.00 | $26,500.00 | $26,500.00 | $0.00 | $0.00 |
| D | 8250-1705-U9310-U0930-32101-1 | Arrendamiento de terrenos G. Corriente | $0.00 | $0.00 | $1,013,400.00 | $1,013,400.00 | $0.00 | $0.00 |
| D | 8250-1705-U9310-U0930-36101-1 | Difusión de mensajes sobre programas y actividades gubernamentales G. Corriente | $0.00 | $0.00 | $928.00 | $928.00 | $0.00 | $0.00 |
| D | 8250-1705-U9310-U0930-37501-1 | Viáticos nacionales G. Corriente | $0.00 | $0.00 | $3,650.00 | $3,650.00 | $0.00 | $0.00 |
| D | 8250-1705-U9310-U0930-42104-1 | Transferencias otorgadas a entidades paraestatales para subsidios y otras ayudas G. Corriente | $0.00 | $0.00 | $3,600.00 | $3,600.00 | $0.00 | $0.00 |
| D | 8260 | PRESUPUESTO DE EGRESOS EJERCIDO | $0.00 | $0.00 | $7,040,255.34 | $7,040,255.34 | $0.00 | $0.00 |
| D | 8260-1101-U9102-U0910-39801-1 | Impuesto sobre nóminas y similares G. Corriente | $0.00 | $0.00 | $154,326.85 | $154,326.85 | $0.00 | $0.00 |
| D | 8260-1410-U9611-U0960-31101-1 | Servicio de energía eléctrica en edificaciones oficiales G. Corriente | $0.00 | $0.00 | $8,785.00 | $8,785.00 | $0.00 | $0.00 |
| D | 8260-1411-U9611-U0960-31401-1 | SERVICIO TELEFÓNICO CONVENCIONAL. G. Corriente | $0.00 | $0.00 | $669.00 | $669.00 | $0.00 | $0.00 |
| D | 8260-1506-U9102-U0910-11301-1 | Sueldos base G. Corriente | $0.00 | $0.00 | $3,084,897.98 | $3,084,897.98 | $0.00 | $0.00 |
| D | 8260-1506-U9102-U0910-12201-1 | Sueldos base al personal eventual G. Corriente | $0.00 | $0.00 | $919,545.57 | $919,545.57 | $0.00 | $0.00 |
| D | 8260-1506-U9102-U0910-13417-1 | Bono sindical G. Corriente | $0.00 | $0.00 | $1,462,038.99 | $1,462,038.99 | $0.00 | $0.00 |
| D | 8260-1506-U9102-U0910-14103-1 | Aportaciones al IMSS G. Corriente | $0.00 | $0.00 | $307,816.88 | $307,816.88 | $0.00 | $0.00 |
| D | 8260-1506-U9103-U0910-26103-1 | Combustibles, lubricantes y aditivos para vehículos terrestres, aéreos, marítimos, lacustres y fluviales destinados a servicios administrativos G. Corriente | $0.00 | $0.00 | $2,900.83 | $2,900.83 | $0.00 | $0.00 |
| D | 8260-1506-U9103-U0910-29601-1 | Refacciones y accesorios menores de equipo de transporte G. Corriente | $0.00 | $0.00 | $6,305.00 | $6,305.00 | $0.00 | $0.00 |
| D | 8260-1506-U9103-U0910-31602-1 | Servicios de telecomunicaciones G. Corriente | $0.00 | $0.00 | $2,295.63 | $2,295.63 | $0.00 | $0.00 |
| D | 8260-1506-U9103-U0910-35501-1 | Reparación, mantenimiento y conservación de equipo de transporte G. Corriente | $0.00 | $0.00 | $4,224.00 | $4,224.00 | $0.00 | $0.00 |
| D | 8260-1506-U9103-U0910-37501-1 | Viáticos nacionales G. Corriente | $0.00 | $0.00 | $2,253.40 | $2,253.40 | $0.00 | $0.00 |

# COMISION FORESTAL DEL ESTADO
## ESTADO DE MICHOACAN
### Balanza de Comprobación del 01/ene./2023 al 31/ene./2023
### Cuentas con saldos y movimientos acumulado. (De la cuenta: 1000 a la 9999)

Usr: SUPERVISOR
Rep: rptBalanzaComprobacion

Fecha y hora de Impresión | 28/mar./2023 12:19 p. m.

| | | | SALDO ANTERIOR | | MOVIMIENTOS | | SALDO ACTUAL | |
|---|---|---|---|---|---|---|---|---|
| Nat. | Cuenta | Nombre de la cuenta | DEUDOR | ACREEDOR | DEUDOR | ACREEDOR | DEUDOR | ACREEDOR |
| D | 8260-1506-U9103-U0910-39207-1 | Otros derechos G. Corriente | $0.00 | $0.00 | $1,332.00 | $1,332.00 | $0.00 | $0.00 |
| D | 8260-1506-U9401-U0940-26103-1 | Combustibles, lubricantes y aditivos para vehículos terrestres, aéreos, marítimos, lacustres y fluviales destinados a servicios administrativos G. Corriente | $0.00 | $0.00 | $10,000.00 | $10,000.00 | $0.00 | $0.00 |
| D | 8260-1506-U9602-U0960-22104-1 | Productos alimenticios para el personal en las instalaciones de las dependencias y entidades G. Corriente | $0.00 | $0.00 | $4,506.21 | $4,506.21 | $0.00 | $0.00 |
| D | 8260-1506-U9602-U0960-26103-1 | Combustibles, lubricantes y aditivos para vehículos terrestres, aéreos, marítimos, lacustres y fluviales destinados a servicios administrativos G. Corriente | $0.00 | $0.00 | $2,100.00 | $2,100.00 | $0.00 | $0.00 |
| D | 8260-1506-U9602-U0960-31101-1 | Servicio de energía eléctrica en edificaciones oficiales G. Corriente | $0.00 | $0.00 | $16,530.00 | $16,530.00 | $0.00 | $0.00 |
| D | 8260-1506-U9602-U0960-33603-1 | Impresión de documentos oficiales para la prestación de servicios públicos, identificación y formatos oficiales G. Corriente | $0.00 | $0.00 | $1,650.00 | $1,650.00 | $0.00 | $0.00 |
| D | 8260-1705-U9310-U0930-26103-1 | Combustibles, lubricantes y aditivos para vehículos terrestres, aéreos, marítimos, lacustres y fluviales destinados a servicios administrativos G. Corriente | $0.00 | $0.00 | $26,500.00 | $26,500.00 | $0.00 | $0.00 |
| D | 8260-1705-U9310-U0930-32101-1 | Arrendamiento de terrenos G. Corriente | $0.00 | $0.00 | $1,013,400.00 | $1,013,400.00 | $0.00 | $0.00 |
| D | 8260-1705-U9310-U0930-36101-1 | Difusión de mensajes sobre programas y actividades gubernamentales G. Corriente | $0.00 | $0.00 | $928.00 | $928.00 | $0.00 | $0.00 |
| D | 8260-1705-U9310-U0930-37501-1 | Viáticos nacionales G. Corriente | $0.00 | $0.00 | $3,650.00 | $3,650.00 | $0.00 | $0.00 |
| D | 8260-1705-U9310-U0930-42104-1 | Transferencias otorgadas a entidades paraestatales para subsidios y otras ayudas G. Corriente | $0.00 | $0.00 | $3,600.00 | $3,600.00 | $0.00 | $0.00 |
| D | 8270 | PRESUPUESTO DE EGRESOS PAGADO | $0.00 | $0.00 | $7,040,255.34 | $0.00 | $7,040,255.34 | $0.00 |
| D | 8270-1101-U9102-U0910-39801-1 | Impuesto sobre nóminas y similares G. Corriente | $0.00 | $0.00 | $154,326.85 | $0.00 | $154,326.85 | $0.00 |
| D | 8270-1410-U9611-U0960-31101-1 | Servicio de energía eléctrica en edificaciones oficiales G. Corriente | $0.00 | $0.00 | $8,785.00 | $0.00 | $8,785.00 | $0.00 |
| D | 8270-1411-U9611-U0960-31401-1 | SERVICIO TELEFÓNICO CONVENCIONAL. G. Corriente | $0.00 | $0.00 | $669.00 | $0.00 | $669.00 | $0.00 |
| D | 8270-1506-U9102-U0910-11301-1 | Sueldos base G. Corriente | $0.00 | $0.00 | $3,084,897.98 | $0.00 | $3,084,897.98 | $0.00 |
| D | 8270-1506-U9102-U0910-12201-1 | Sueldos base al personal eventual G. Corriente | $0.00 | $0.00 | $919,545.57 | $0.00 | $919,545.57 | $0.00 |
| D | 8270-1506-U9102-U0910-13417-1 | Bono sindical G. Corriente | $0.00 | $0.00 | $1,462,038.99 | $0.00 | $1,462,038.99 | $0.00 |
| D | 8270-1506-U9102-U0910-14103-1 | Aportaciones al IMSS G. Corriente | $0.00 | $0.00 | $307,816.88 | $0.00 | $307,816.88 | $0.00 |
| D | 8270-1506-U9103-U0910-26103-1 | Combustibles, lubricantes y aditivos para vehículos terrestres, aéreos, marítimos, lacustres y fluviales destinados a servicios administrativos G. Corriente | $0.00 | $0.00 | $2,900.83 | $0.00 | $2,900.83 | $0.00 |
| D | 8270-1506-U9103-U0910-29601-1 | Refacciones y accesorios menores de equipo de transporte G. Corriente | $0.00 | $0.00 | $6,305.00 | $0.00 | $6,305.00 | $0.00 |
| D | 8270-1506-U9103-U0910-31602-1 | Servicios de telecomunicaciones G. Corriente | $0.00 | $0.00 | $2,295.63 | $0.00 | $2,295.63 | $0.00 |

# COMISION FORESTAL DEL ESTADO
## ESTADO DE MICHOACAN
### Balanza de Comprobación del 01/ene./2023 al 31/ene./2023
### Cuentas con saldos y movimientos acumulado. (De la cuenta: 1000 a la 9999)

Usr: SUPERVISOR
Rep: rptBalanzaComprobacion

Fecha y hora de Impresión | 28/mar./2023 12:19 p. m.

| | | | SALDO ANTERIOR | | MOVIMIENTOS | | SALDO ACTUAL | |
|---|---|---|---|---|---|---|---|---|
| Nat. | Cuenta | Nombre de la cuenta | DEUDOR | ACREEDOR | DEUDOR | ACREEDOR | DEUDOR | ACREEDOR |
| D | 8270-1506-U9103-U0910-35501-1 | Reparación, mantenimiento y conservación de equipo de transporte G. Corriente | $0.00 | $0.00 | $4,224.00 | $0.00 | $4,224.00 | $0.00 |
| D | 8270-1506-U9103-U0910-37501-1 | Viáticos nacionales G. Corriente | $0.00 | $0.00 | $2,253.40 | $0.00 | $2,253.40 | $0.00 |
| D | 8270-1506-U9103-U0910-39207-1 | Otros derechos G. Corriente | $0.00 | $0.00 | $1,332.00 | $0.00 | $1,332.00 | $0.00 |
| D | 8270-1506-U9401-U0940-26103-1 | Combustibles, lubricantes y aditivos para vehículos terrestres, aéreos, marítimos, lacustres y fluviales destinados a servicios administrativos G. Corriente | $0.00 | $0.00 | $10,000.00 | $0.00 | $10,000.00 | $0.00 |
| D | 8270-1506-U9602-U0960-22104-1 | Productos alimenticios para el personal en las instalaciones de las dependencias y entidades G. Corriente | $0.00 | $0.00 | $4,506.21 | $0.00 | $4,506.21 | $0.00 |
| D | 8270-1506-U9602-U0960-26103-1 | Combustibles, lubricantes y aditivos para vehículos terrestres, aéreos, marítimos, lacustres y fluviales destinados a servicios administrativos G. Corriente | $0.00 | $0.00 | $2,100.00 | $0.00 | $2,100.00 | $0.00 |
| D | 8270-1506-U9602-U0960-31101-1 | Servicio de energía eléctrica en edificaciones oficiales G. Corriente | $0.00 | $0.00 | $16,530.00 | $0.00 | $16,530.00 | $0.00 |
| D | 8270-1506-U9602-U0960-33603-1 | Impresión de documentos oficiales para la prestación de servicios públicos, identificación y formatos oficiales G. Corriente | $0.00 | $0.00 | $1,650.00 | $0.00 | $1,650.00 | $0.00 |
| D | 8270-1705-U9310-U0930-26103-1 | Combustibles, lubricantes y aditivos para vehículos terrestres, aéreos, marítimos, lacustres y fluviales destinados a servicios administrativos G. Corriente | $0.00 | $0.00 | $26,500.00 | $0.00 | $26,500.00 | $0.00 |
| D | 8270-1705-U9310-U0930-32101-1 | Arrendamiento de terrenos G. Corriente | $0.00 | $0.00 | $1,013,400.00 | $0.00 | $1,013,400.00 | $0.00 |
| D | 8270-1705-U9310-U0930-36101-1 | Difusión de mensajes sobre programas y actividades gubernamentales G. Corriente | $0.00 | $0.00 | $928.00 | $0.00 | $928.00 | $0.00 |
| D | 8270-1705-U9310-U0930-37501-1 | Viáticos nacionales G. Corriente | $0.00 | $0.00 | $3,650.00 | $0.00 | $3,650.00 | $0.00 |
| D | 8270-1705-U9310-U0930-42104-1 | Transferencias otorgadas a entidades paraestatales para subsidios y otras ayudas G. Corriente | $0.00 | $0.00 | $3,600.00 | $0.00 | $3,600.00 | $0.00 |
| | | Sumas => | $125,780,340.54 | $125,780,340.54 | $556,799,300.24 | $556,799,300.24 | $471,654,203.19 | $471,654,203.19 |

# COMISION FORESTAL DEL ESTADO
## ESTADO DE MICHOACAN
### Balanza de Comprobación del 01/ene./2023 al 31/ene./2023
### Cuentas con saldos y movimientos acumulado. (De la cuenta: 1000 a la 9999)

Usr: SUPERVISOR
Rep: rptBalanzaComprobacion

Fecha y hora de Impresión 28/mar./2023 12:19 p. m.

| | | | SALDO ANTERIOR | | MOVIMIENTOS | | SALDO ACTUAL | |
|---|---|---|---|---|---|---|---|---|
| Nat. | Cuenta | Nombre de la cuenta | DEUDOR | ACREEDOR | DEUDOR | ACREEDOR | DEUDOR | ACREEDOR |

ING. ROSENDO ANTONIO CARO GOMEZ
DIRECTOR GENERAL DE LA COMISIÓN FORESTAL DEL ESTADO

C.P. IRERI CAMPOS VALENCIA
DELEGADA ADMINISTRATIVA

C.P. OCTAVIO SANCHEZ BENITEZ
JEFE DE RECURSOS FINANCIEROS

C.P. OCTAVIO SANCHEZ BENITEZ
ELABORACION DE ESTADOS FINANCIEROS

**COMISION FORESTAL DEL ESTADO (a)**
**Estado de Situación Financiera Detallado - LDF**
**Al 31 de diciembre de 2022 y al 31 de Enero de 2023 (b)**
**(PESOS)**

| Concepto (c) | 2023 (d) | 31 de diciembre de 2022 (e) |
|---|---|---|
| **ACTIVO** | | |
| **Activo Circulante** | | |
| a. Efectivo y Equivalentes (a=a1+a2+a3+a4+a5+a6+a7) | 27,200,474 | 24,534,041 |
| a1) Efectivo | 6,000 | 1,000 |
| a2) Bancos/Tesorería | 25,414,020 | 22,752,587 |
| a3) Bancos/Dependencias y Otros | 1,780,455 | 1,780,455 |
| a4) Inversiones Temporales (Hasta 3 meses) | 0 | 0 |
| a5) Fondos con Afectación Específica | 0 | 0 |
| a6) Depósitos de Fondos de Terceros en Garantía y/o Administración | 0 | 0 |
| a7) Otros Efectivos y Equivalentes | 0 | 0 |
| b. Derechos a Recibir Efectivo o Equivalentes (b=b1+b2+b3+b4+b5+b6+b7) | 48,609,273 | 49,799,986 |
| b1) Inversiones Financieras de Corto Plazo | 0 | 0 |
| b2) Cuentas por Cobrar a Corto Plazo | 22,459,291 | 22,459,291 |
| b3) Deudores Diversos por Cobrar a Corto Plazo | 19,599,628 | 20,790,340 |
| b4) Ingresos por Recuperar a Corto Plazo | 6,550,354 | 6,550,354 |
| b5) Deudores por Anticipos de la Tesorería a Corto Plazo | 0 | 0 |
| b6) Préstamos Otorgados a Corto Plazo | 0 | 0 |
| b7) Otros Derechos a Recibir Efectivo o Equivalentes a Corto Plazo | 0 | 0 |
| c. Derechos a Recibir Bienes o Servicios (c=c1+c2+c3+c4+c5) | 0 | 0 |
| c1) Anticipo a Proveedores por Adquisición de Bienes y Prestación de Servicios a Corto Plazo | 0 | 0 |
| c2) Anticipo a Proveedores por Adquisición de Bienes Inmuebles y Muebles a Corto Plazo | 0 | 0 |
| c3) Anticipo a Proveedores por Adquisición de Bienes Intangibles a Corto Plazo | 0 | 0 |
| c4) Anticipo a Contratistas por Obras Públicas a Corto Plazo | 0 | 0 |
| c5) Otros Derechos a Recibir Bienes o Servicios a Corto Plazo | 0 | 0 |
| d. Inventarios (d=d1+d2+d3+d4+d5) | 0 | 0 |
| d1) Inventario de Mercancías para Venta | 0 | 0 |
| d2) Inventario de Mercancías Terminadas | 0 | 0 |
| d3) Inventario de Mercancías en Proceso de Elaboración | 0 | 0 |
| d4) Inventario de Materias Primas, Materiales y Suministros para Producción | 0 | 0 |
| d5) Bienes en Tránsito | 0 | 0 |
| e. Almacenes | 1,322,549 | 1,419,210 |
| f. Estimación por Pérdida o Deterioro de Activos Circulantes (f=f1+f2) | 0 | 0 |
| f1) Estimaciones para Cuentas Incobrables por Derechos a Recibir Efectivo o Equivalentes | 0 | 0 |
| f2) Estimación por Deterioro de Inventarios | 0 | 0 |
| g. Otros Activos Circulantes (g=g1+g2+g3+g4) | 0 | 0 |
| g1) Valores en Garantía | 0 | 0 |
| g2) Bienes en Garantía (excluye depósitos de fondos) | 0 | 0 |
| g3) Bienes Derivados de Embargos, Decomisos, Aseguramientos y Dación en Pago | 0 | 0 |
| g4) Adquisición con Fondos de Terceros | 0 | 0 |
| **IA. Total de Activos Circulantes (IA = a + b + c + d + e + f + g)** | 77,132,297 | 75,753,237 |
| **Activo No Circulante** | | |
| a. Inversiones Financieras a Largo Plazo | 0 | 0 |
| b. Derechos a Recibir Efectivo o Equivalentes a Largo Plazo | 2,390,200 | 2,390,200 |
| c. Bienes Inmuebles, Infraestructura y Construcciones en Proceso | 0 | 0 |
| d. Bienes Muebles | 44,813,417 | 44,813,417 |
| e. Activos Intangibles | 0 | 0 |
| f. Depreciación, Deterioro y Amortización Acumulada de Bienes | -22,192,172 | -21,574,034 |
| g. Activos Diferidos | 0 | 0 |
| h. Estimación por Pérdida o Deterioro de Activos no Circulantes | 0 | 0 |
| i. Otros Activos no Circulantes | 0 | 0 |
| **IB. Total de Activos No Circulantes (IB = a + b + c + d + e + f + g + h + i)** | 25,011,445 | 25,629,583 |
| **I. Total del Activo (I = IA + IB)** | 102,143,742 | 101,382,821 |

| Concepto (c) | 2023 (d) | 31 de diciembre de 2022 (e) |
|---|---|---|
| **PASIVO** | | |
| **Pasivo Circulante** | | |
| a. Cuentas por Pagar a Corto Plazo (a=a1+a2+a3+a4+a5+a6+a7+a8+a9) | 23,144,979 | 25,832,715 |
| a1) Servicios Personales por Pagar a Corto Plazo | 28,949 | 28,949 |
| a2) Proveedores por Pagar a Corto Plazo | 3,890,973 | 4,264,486 |
| a3) Contratistas por Obras Públicas por Pagar a Corto Plazo | 0 | 0 |
| a4) Participaciones y Aportaciones por Pagar a Corto Plazo | 0 | 0 |
| a5) Transferencias Otorgadas por Pagar a Corto Plazo | 0 | 0 |
| a6) Intereses, Comisiones y Otros Gastos de la Deuda Pública por Pagar a Corto Plazo | 0 | 0 |
| a7) Retenciones y Contribuciones por Pagar a Corto Plazo | 14,202,110 | 16,516,329 |
| a8) Devoluciones de la Ley de Ingresos por Pagar a Corto Plazo | 0 | 0 |
| a9) Otras Cuentas por Pagar a Corto Plazo | 5,022,947 | 5,022,950 |
| b. Documentos por Pagar a Corto Plazo (b=b1+b2+b3) | 2,352,351 | 2,352,351 |
| b1) Documentos Comerciales por Pagar a Corto Plazo | 0 | 0 |
| b2) Documentos con Contratistas por Obras Públicas por Pagar a Corto P | 0 | 0 |
| b3) Otros Documentos por Pagar a Corto Plazo | 2,352,351 | 2,352,351 |
| c. Porción a Corto Plazo de la Deuda Pública a Largo Plazo (c=c1+c2) | 0 | 0 |
| c1) Porción a Corto Plazo de la Deuda Pública | 0 | 0 |
| c2) Porción a Corto Plazo de Arrendamiento Financiero | 0 | 0 |
| d. Titulos y Valores a Corto Plazo | 0 | 0 |
| e. Pasivos Diferidos a Corto Plazo (e=e1+e2+e3) | 0 | 0 |
| e1) Ingresos Cobrados por Adelantado a Corto Plazo | 0 | 0 |
| e2) Intereses Cobrados por Adelantado a Corto Plazo | 0 | 0 |
| e3) Otros Pasivos Diferidos a Corto Plazo | 0 | 0 |
| f. Fondos y Bienes de Terceros en Garantía y/o Administración a Corto Plazo (f=f1+f2+f3+f4+f5+f6) | 0 | 0 |
| f1) Fondos en Garantía a Corto Plazo | 0 | 0 |
| f2) Fondos en Administración a Corto Plazo | 0 | 0 |
| f3) Fondos Contingentes a Corto Plazo | 0 | 0 |
| f4) Fondos de Fideicomisos, Mandatos y Contratos Análogos a Corto Plazo | 0 | 0 |
| f5) Otros Fondos de Terceros en Garantía y/o Administración a Corto | 0 | 0 |
| f6) Valores y Bienes en Garantía a Corto Plazo | 0 | 0 |
| g. Provisiones a Corto Plazo (g=g1+g2+g3) | 0 | 0 |
| g1) Provisión para Demandas y Juicios a Corto Plazo | 0 | 0 |
| g2) Provisión para Contingencias a Corto Plazo | 0 | 0 |
| g3) Otras Provisiones a Corto Plazo | 0 | 0 |
| h. Otros Pasivos a Corto Plazo (h=h1+h2+h3) | 0 | 0 |
| h1) Ingresos por Clasificar | 0 | 0 |
| h2) Recaudación por Participar | 0 | 0 |
| h3) Otros Pasivos Circulantes | 0 | 0 |
| **IIA. Total de Pasivos Circulantes (IIA = a + b + c + d + e + f + g + h)** | 25,497,329 | 28,185,065 |
| **Pasivo No Circulante** | | |
| a. Cuentas por Pagar a Largo Plazo | 0 | 0 |
| b. Documentos por Pagar a Largo Plazo | 0 | 0 |
| c. Deuda Pública a Largo Plazo | 0 | 0 |
| d. Pasivos Diferidos a Largo Plazo | 2,131,204 | 2,131,204 |
| e. Fondos y Bienes de Terceros en Garantía y/o en Administración a Largo Plazo | 3,096,650 | 3,096,650 |
| f. Provisiones a Largo Plazo | 0 | 0 |
| **IIB. Total de Pasivos No Circulantes (IIB = a + b + c + d + e + f)** | 5,227,854 | 5,227,854 |
| **II. Total del Pasivo (II = IIA + IIB)** | 30,725,183 | 33,412,919 |
| **HACIENDA PÚBLICA/PATRIMONIO** | | |
| **IIIA. Hacienda Pública/Patrimonio Contribuido (IIIA = a + b + c)** | 26,049,564 | 26,146,225 |
| a. Aportaciones | 0 | 0 |
| b. Donaciones de Capital | 0 | 0 |
| c. Actualización de la Hacienda Pública/Patrimonio | 26,049,564 | 26,146,225 |
| **IIIB. Hacienda Pública/Patrimonio Generado (IIIB = a + b + c + d + e)** | 45,368,995 | 41,823,677 |
| a. Resultados del Ejercicio (Ahorro/ Desahorro) | 3,545,318 | 8,660,893 |
| b. Resultados de Ejercicios Anteriores | 44,647,652 | 35,986,759 |
| c. Revalúos | 0 | 0 |
| d. Reservas | 0 | 0 |
| e. Rectificaciones de Resultados de Ejercicios Anteriores | -2,823,975 | -2,823,975 |
| **IIIC. Exceso o Insuficiencia en la Actualización de la Hacienda Pública/Patrimonio (IIIC=a+b)** | 0 | 0 |
| a. Resultado por Posición Monetaria | 0 | 0 |
| b. Resultado por Tenencia de Activos no Monetarios | 0 | 0 |
| **III. Total Hacienda Pública/Patrimonio (III = IIIA + IIIB + IIIC)** | 71,418,559 | 67,969,902 |
| **IV. Total del Pasivo y Hacienda Pública/Patrimonio (IV = II + III)** | 102,143,742 | 101,382,821 |

| COMISION FORESTAL DEL ESTADO (a) | | | | | | | |
|---|---|---|---|---|---|---|---|
| Informe Analítico de la Deuda Pública y Otros Pasivos - LDF | | | | | | | |
| Del 1 de Enero al 31 de Enero de 2023 (b) | | | | | | | |
| (PESOS) | | | | | | | |
| Denominación de la Deuda Pública y Otros Pasivos (c) | Saldo al 31 de diciembre de 2022 (d) (d) | Disposiciones del Periodo (e) | Amortizaciones del Periodo (f) | Revaluaciones, Reclasificaciones y Otros Ajustes (g) | Saldo Final del Periodo (h) h=d+e-f+g | Pago de Intereses del Periodo (i) | Pago de Comisiones y demás costos asociados durante el Periodo (j) |
| **1. Deuda Pública (1=A+B)** | 0 | 0 | 0 | 0 | 0 | 0 | 0 |
| **A. Corto Plazo (A=a1+a2+a3)** | 0 | 0 | 0 | 0 | 0 | 0 | 0 |
| a1) Instituciones de Crédito | 0 | 0 | 0 | | 0 | 0 | 0 |
| a2) Títulos y Valores | 0 | 0 | 0 | | 0 | 0 | 0 |
| a3) Arrendamientos Financieros | 0 | 0 | 0 | | 0 | 0 | 0 |
| **B. Largo Plazo (B=b1+b2+b3)** | 0 | 0 | 0 | 0 | 0 | 0 | 0 |
| b1) Instituciones de Crédito | 0 | 0 | 0 | | 0 | 0 | 0 |
| b2) Títulos y Valores | 0 | 0 | 0 | | 0 | 0 | 0 |
| b3) Arrendamientos Financieros | 0 | 0 | 0 | | 0 | 0 | 0 |
| **2. Otros Pasivos** | 33,412,919 | | | | 30,725,183 | | |
| **3. Total de la Deuda Pública y Otros Pasivos** | 33,412,919 | 0 | 0 | 0 | 30,725,183 | 0 | 0 |
| **4. Deuda Contingente 1 (informativo)** | 0 | 0 | 0 | 0 | 0 | 0 | 0 |
| A. Deuda Contingente 1 | | | | | 0 | | |
| B. Deuda Contingente 2 | | | | | 0 | | |
| C. Deuda Contingente XX | | | | | 0 | | |
| **5. Valor de Instrumentos Bono Cupón Cero 2 (Informativo)** | 0 | 0 | 0 | 0 | 0 | 0 | 0 |
| A. Instrumento Bono Cupón Cero 1 | | | | | 0 | | |
| B. Instrumento Bono Cupón Cero 2 | | | | | 0 | | |
| C. Instrumento Bono Cupón Cero XX | | | | | 0 | | |

1. Se refiere a cualquier Financiamiento sin fuente o garantía de pago definida, que sea asumida de manera solidaria o subsidiaria por las Entidades Federativas con sus Municipios, organismos descentralizados y empresas de participación estatal mayoritaria y fideicomisos, locales o municipales, y por los Municipios con sus respectivos organismos descentralizados y empresas de participación municipal mayoritaria.
2. Se refiere al valor del Bono Cupón Cero que respalda el pago de los créditos asociados al mismo (Activo).

| Obligaciones a Corto Plazo (k) | Monto Contratado (l) | Plazo Pactado (m) | Tasa de Interés (n) | Comisiones y Costos Relacionados (o) | Tasa Efectiva (p) |
|---|---|---|---|---|---|
| **6. Obligaciones a Corto Plazo (Informativo)** | 0 | 0 | 0 | 0 | 0 |
| A. Crédito 1 | | | | | |
| B. Crédito 2 | | | | | |
| C. Crédito XX | | | | | |

| COMISION FORESTAL DEL ESTADO (a) | | | | | | | | | | |
|---|---|---|---|---|---|---|---|---|---|---|
| Informe Analítico de Obligaciones Diferentes de Financiamientos – LDF | | | | | | | | | | |
| Del 1 de Enero al 31 de Enero de 2023 (b) | | | | | | | | | | |
| (PESOS) | | | | | | | | | | |
| Denominación de las Obligaciones Diferentes de Financiamiento (c) | Fecha del Contrato (d) | Fecha de inicio de operación del proyecto (e) | Fecha de vencimiento (f) | Monto de la inversión pactado (g) | Plazo pactado (h) | Monto promedio mensual del pago de la contraprestación (i) | Monto promedio mensual del pago de la contraprestación correspondiente al pago de inversión (j) | Monto pagado de la inversión al XX de XXXX de 20XN (k) | Monto pagado de la inversión actualizado al XX de XXXX de 20XN (l) | Saldo pendiente por pagar de la inversión al XX de XXXX de 20XN (m = g – l) |
| **A. Asociaciones Público Privadas (APP's) (A=a+b+c+d)** | 0 | 0 | 0 | 0 | 0 | 0 | 0 | 0 | 0 | 0 |
| a) APP 1 | | | | | | | | | | 0 |
| b) APP 2 | | | | | | | | | | 0 |
| c) APP 3 | | | | | | | | | | 0 |
| d) APP XX | | | | | | | | | | 0 |
| | | | | | | | | | | 0 |
| **B. Otros Instrumentos (B=a+b+c+d)** | 0 | 0 | 0 | 0 | 0 | 0 | 0 | 0 | 0 | 0 |
| a) Otro Instrumento 1 | | | | | | | | | | 0 |
| b) Otro Instrumento 2 | | | | | | | | | | 0 |
| c) Otro Instrumento 3 | | | | | | | | | | 0 |
| d) Otro Instrumento XX | | | | | | | | | | 0 |
| | | | | | | | | | | 0 |
| **C. Total de Obligaciones Diferentes de Financiamiento (C=A+B)** | 0 | 0 | 0 | 0 | 0 | 0 | 0 | 0 | 0 | 0 |

**COMISION FORESTAL DEL ESTADO (a)**
**Balance Presupuestario - LDF**
**Del 1 de Enero al 31 de Enero de 2023 (b)**
**(PESOS)**

| Concepto (c) | Estimado/ Aprobado (d) | Devengado | Recaudado/ Pagado |
|---|---|---|---|
| **A. Ingresos Totales (A = A1+A2+A3)** | **15,131,593** | **85,086** | **85,086** |
| A1. Ingresos de Libre Disposición | 15,131,593 | 85,086 | 85,086 |
| A2. Transferencias Federales Etiquetadas | | | |
| A3. Financiamiento Neto | 0 | 0 | 0 |
| **B. Egresos Presupuestarios[1] (B = B1+B2)** | **163,227,991** | **7,040,255** | **7,040,255** |
| B1. Gasto No Etiquetado (sin incluir Amortización de la Deuda Pública) | 163,227,991 | 7,040,255 | 7,040,255 |
| B2. Gasto Etiquetado (sin incluir Amortización de la Deuda Pública) | | | |
| **C. Remanentes del Ejercicio Anterior ( C = C1 + C2 )** | **2,585,363** | **8,785** | **8,785** |
| C1. Remanentes de Ingresos de Libre Disposición aplicados en el periodo | 2,585,363 | 8,785 | 8,785 |
| C2. Remanentes de Transferencias Federales Etiquetadas aplicados en el periodo | | | |
| **I. Balance Presupuestario (I = A – B + C)** | -145,511,035 | -6,946,385 | -6,946,385 |
| **II. Balance Presupuestario sin Financiamiento Neto (II = I - A3)** | -145,511,035 | -6,946,385 | -6,946,385 |
| **III. Balance Presupuestario sin Financiamiento Neto y sin Remanentes del Ejercicio Anterior (III= II - C)** | -148,096,398 | -6,955,170 | -6,955,170 |

| Concepto | Aprobado | Devengado | Pagado |
|---|---|---|---|
| **E. Intereses, Comisiones y Gastos de la Deuda (E = E1+E2)** | 0 | 0 | 0 |
| E1. Intereses, Comisiones y Gastos de la Deuda con Gasto No Etiquetado | | | |
| E2. Intereses, Comisiones y Gastos de la Deuda con Gasto Etiquetado | | | |
| **IV. Balance Primario (IV = III + E)** | -148,096,398 | -6,955,170 | -6,955,170 |

| Concepto | Estimado/ Aprobado | Devengado | Recaudado/ Pagado |
|---|---|---|---|
| **F. Financiamiento (F = F1 + F2)** | 0 | 0 | 0 |
| F1. Financiamiento con Fuente de Pago de Ingresos de Libre Disposición | | | |
| F2. Financiamiento con Fuente de Pago de Transferencias Federales Etiquetadas | | | |
| **G. Amortización de la Deuda (G = G1 + G2)** | 0 | 0 | 0 |
| G1. Amortización de la Deuda Pública con Gasto No Etiquetado | | | |
| G2. Amortización de la Deuda Pública con Gasto Etiquetado | | | |
| **A3. Financiamiento Neto (A3 = F – G )** | 0 | 0 | 0 |

| Concepto | Estimado/ Aprobado | Devengado | Recaudado/ Pagado |
|---|---|---|---|
| A1. Ingresos de Libre Disposición | 15,131,593 | 85,086 | 85,086 |
| A3.1 Financiamiento Neto con Fuente de Pago de Ingresos de Libre Disposición (A3.1 = F1 – G1) | 0 | 0 | 0 |
| F1. Financiamiento con Fuente de Pago de Ingresos de Libre Disposición | 0 | 0 | 0 |
| G1. Amortización de la Deuda Pública con Gasto No Etiquetado | 0 | 0 | 0 |
| B1. Gasto No Etiquetado (sin incluir Amortización de la Deuda Pública) | 163,227,991 | 7,040,255 | 7,040,255 |
| C1. Remanentes de Ingresos de Libre Disposición aplicados en el periodo | | 8,785 | 8,785 |
| **V. Balance Presupuestario de Recursos Disponibles (V = A1 + A3.1 – B 1 + C1)** | -148,096,398 | -6,946,385 | -6,946,385 |
| **VI. Balance Presupuestario de Recursos Disponibles sin Financiamiento Neto (VI = V – A3.1)** | -148,096,398 | -6,946,385 | -6,946,385 |

| Concepto | Estimado/ Aprobado | Devengado | Recaudado/ Pagado |
|---|---|---|---|
| A2. Transferencias Federales Etiquetadas | 0 | 0 | 0 |
| A3.2 Financiamiento Neto con Fuente de Pago de Transferencias Federales Etiquetadas (A3.2 = F2 – G2) | 0 | 0 | 0 |
| F2. Financiamiento con Fuente de Pago de Transferencias Federales Etiquetadas | 0 | 0 | 0 |
| G2. Amortización de la Deuda Pública con Gasto Etiquetado | 0 | 0 | 0 |
| B2. Gasto Etiquetado (sin incluir Amortización de la Deuda Pública) | 0 | 0 | 0 |
| C2. Remanentes de Transferencias Federales Etiquetadas aplicados en el periodo | | 0 | 0 |
| **VII. Balance Presupuestario de Recursos Etiquetados (VII = A2 + A3.2 – B2 + C2)** | **0** | **0** | **0** |
| **VIII. Balance Presupuestario de Recursos Etiquetados sin Financiamiento Neto (VIII = VII – A3.2)** | **0** | **0** | **0** |

COMISION FORESTAL DEL ESTADO (a)
Estado Analítico de Ingresos Detallado - LDF
Del 1 de Enero al 31 de Enero de 2023 (b)
(PESOS)

| Concepto (c) | Ingreso | | | | | Diferencia (e) |
|---|---|---|---|---|---|---|
| | Estimado (d) | Ampliaciones/ (Reducciones) | Modificado | Devengado | Recaudado | |
| **Ingresos de Libre Disposición** | | | | | | |
| A. Impuestos | | | 0 | | | 0 |
| B. Cuotas y Aportaciones de Seguridad Social | | | 0 | | | 0 |
| C. Contribuciones de Mejoras | | | 0 | | | 0 |
| D. Derechos | | | 0 | | | 0 |
| E. Productos | | | 0 | | | 0 |
| F. Aprovechamientos | | | 0 | | | 0 |
| G. Ingresos por Ventas de Bienes y Prestación Servicios | 15,131,593 | 427 | 15,132,020 | 85,086 | 85,086 | -15,046,507 |
| H. Participaciones (H=h1+h2+h3+h4+h5+h6+h7+h8+h9+h10+h11) | 0 | 0 | 0 | 0 | 0 | 0 |
| h1) Fondo General de Participaciones | | | 0 | | | 0 |
| h2) Fondo de Fomento Municipal | | | 0 | | | 0 |
| h3) Fondo de Fiscalización y Recaudación | | | 0 | | | 0 |
| h4) Fondo de Compensación | | | 0 | | | 0 |
| h5) Fondo de Extracción de Hidrocarburos | | | 0 | | | 0 |
| h6) Impuesto Especial Sobre Producción y Servicios | | | 0 | | | 0 |
| h7) 0.136% de la Recaudación Federal Participable | | | 0 | | | 0 |
| h8) 3.17% Sobre Extracción de Petróleo | | | 0 | | | 0 |
| h9) Gasolinas y Diésel | | | 0 | | | 0 |
| h10) Fondo del Impuesto Sobre la Renta | | | 0 | | | 0 |
| h11) Fondo de Estabilización de los Ingresos de las Entidades Federativas | | | 0 | | | 0 |
| I. Incentivos Derivados de la Colaboración Fiscal (I=i1+i2+i3+i4+i5) | 0 | 0 | 0 | 0 | 0 | 0 |
| i1) Tenencia o Uso de Vehículos | | | 0 | | | 0 |
| i2) Fondo de Compensación ISAN | | | 0 | | | 0 |
| i3) Impuesto Sobre Automóviles Nuevos | | | 0 | | | 0 |
| i4) Fondo de Compensación de Repecos-Intermedios | | | 0 | | | 0 |
| i5) Otros Incentivos Económicos | | | 0 | | | 0 |
| J. Transferencias y Asignaciones | | | 0 | | | 0 |
| K. Convenios | 0 | 0 | 0 | 0 | 0 | 0 |
| k1) Otros Convenios y Subsidios | | | 0 | | | 0 |
| L. Otros Ingresos de Libre Disposición (L=l1+l2) | 0 | 0 | 0 | 0 | 0 | 0 |
| l1) Participaciones en Ingresos Locales | | | 0 | | | 0 |
| l2) Otros Ingresos de Libre Disposición | | | 0 | | | 0 |
| **I. Total de Ingresos de Libre Disposición (I=A+B+C+D+E+F+G+H+I+J+K+L)** | **15,131,593** | **427** | **15,132,020** | **85,086** | **85,086** | **-15,046,507** |
| **Ingresos Excedentes de Ingresos de Libre Disposición** | | | | | | |
| **Transferencias Federales Etiquetadas** | | | | | | |
| A. Aportaciones (A=a1+a2+a3+a4+a5+a6+a7+a8) | 0 | 0 | 0 | 0 | 0 | 0 |
| a1) Fondo de Aportaciones para la Nómina Educativa y Gasto Operativo | | | 0 | | | 0 |
| a2) Fondo de Aportaciones para los Servicios de Salud | | | 0 | | | 0 |
| a3) Fondo de Aportaciones para la Infraestructura Social | | | 0 | | | 0 |
| a4) Fondo de Aportaciones para el Fortalecimiento de los Municipios y de las Demarcaciones Territoriales del Distrito Federal | | | 0 | | | 0 |
| a5) Fondo de Aportaciones Múltiples | | | 0 | | | 0 |
| a6) Fondo de Aportaciones para la Educación Tecnológica y de Adultos | | | 0 | | | 0 |
| a7) Fondo de Aportaciones para la Seguridad Pública de los Estados y del Distrito Federal | | | 0 | | | 0 |
| a8) Fondo de Aportaciones para el Fortalecimiento de las Entidades Federativas | | | 0 | | | 0 |
| B. Convenios (B=b1+b2+b3+b4) | 0 | 0 | 0 | 0 | 0 | 0 |
| b1) Convenios de Protección Social en Salud | | | 0 | | | 0 |
| b2) Convenios de Descentralización | | | 0 | | | 0 |
| b3) Convenios de Reasignación | | | 0 | | | 0 |
| b4) Otros Convenios y Subsidios | | | 0 | | | 0 |
| C. Fondos Distintos de Aportaciones (C=c1+c2) | 0 | 0 | 0 | 0 | 0 | 0 |
| c1) Fondo para Entidades Federativas y Municipios Productores de Hidrocarburos | | | 0 | | | 0 |
| c2) Fondo Minero | | | 0 | | | 0 |
| D. Transferencias, Asignaciones, Subsidios y Subvenciones, y Pensiones y Jubilaciones | | | 0 | | | 0 |
| E. Otras Transferencias Federales Etiquetadas | | | 0 | | | 0 |
| **II. Total de Transferencias Federales Etiquetadas (II = A + B + C + D + E)** | **0** | **0** | **0** | **0** | **0** | **0** |
| **III. Ingresos Derivados de Financiamientos (III = A)** | **0** | **0** | **0** | **0** | **0** | **0** |
| A. Ingresos Derivados de Financiamientos | | | 0 | | | 0 |

COMISION FORESTAL DEL ESTADO (a)
Estado Analítico de Ingresos Detallado - LDF
Del 1 de Enero al 31 de Enero de 2023 (b)
(PESOS)

| Concepto (c) | Ingreso | | | | | Diferencia (e) |
|---|---|---|---|---|---|---|
| | Estimado (d) | Ampliaciones/ (Reducciones) | Modificado | Devengado | Recaudado | |
| **IV. Total de Ingresos (IV = I + II + III)** | 15,131,593 | 427 | 15,132,020 | 85,086 | 85,086 | -15,046,507 |
| **Datos Informativos** | | | | | | |
| 1. Ingresos Derivados de Financiamientos con Fuente de Pago de Ingresos de Libre Disposición | | | 0 | | | 0 |
| 2. Ingresos Derivados de Financiamientos con Fuente de Pago de Transferencias Federales Etiquetadas | | | 0 | | | 0 |
| **3. Ingresos Derivados de Financiamientos (3 = 1 + 2)** | 0 | 0 | 0 | 0 | 0 | 0 |

COMISION FORESTAL DEL ESTADO (a)
Estado Analitico del Ejercicio del Presupuesto de Egresos Detallado - LDF
Clasificación por Objeto del Gasto (Capítulo y Concepto)
Del 1 de Enero al 31 de Enero de 2023 (b)
(PESOS)

| Concepto (c) | Egresos | | | | | Subejercicio (e) |
|---|---|---|---|---|---|---|
| | Aprobado (d) | Ampliaciones/ (Reducciones) | Modificado | Devengado | Pagado | |
| I. Gasto No Etiquetado (I=A+B+C+D+E+F+G+H+I) | 163,227,991 | 5,190,000 | 168,417,991 | 7,040,255 | 7,040,255 | 161,377,736 |
| A. Servicios Personales (A=a1+a2+a3+a4+a5+a6+a7) | 102,900,800 | 0 | 102,900,800 | 5,774,299 | 5,774,299 | 97,126,501 |
| a1) Remuneraciones al Personal de Carácter Permanente | 62,296,404 | 0 | 62,296,404 | 3,084,898 | 3,084,898 | 59,211,506 |
| a2) Remuneraciones al Personal de Carácter Transitorio | 15,204,396 | 0 | 15,204,396 | 919,546 | 919,546 | 14,284,850 |
| a3) Remuneraciones Adicionales y Especiales | 13,100,000 | 0 | 13,100,000 | 1,462,039 | 1,462,039 | 11,637,961 |
| a4) Seguridad Social | 12,300,000 | 0 | 12,300,000 | 307,817 | 307,817 | 11,992,183 |
| a5) Otras Prestaciones Sociales y Económicas | | | 0 | | | 0 |
| a6) Previsiones | | | 0 | | | 0 |
| a7) Pago de Estímulos a Servidores Públicos | | | 0 | | | 0 |
| B. Materiales y Suministros (B=b1+b2+b3+b4+b5+b6+b7+b8+b9) | 21,941,716 | 3,097,046 | 25,038,762 | 52,312 | 52,312 | 24,986,450 |
| b1) Materiales de Administración, Emisión de Documentos y Artículos Oficia | 1,119,016 | 0 | 1,119,016 | 0 | 0 | 1,119,016 |
| b2) Alimentos y Utensilios | 382,570 | 0 | 382,570 | 4,506 | 4,506 | 378,064 |
| b3) Materias Primas y Materiales de Producción y Comercialización | 10,590,203 | 2,630,318 | 13,220,520 | 0 | 0 | 13,220,520 |
| b4) Materiales y Artículos de Construcción y de Reparación | 192,523 | 0 | 192,523 | 0 | 0 | 192,523 |
| b5) Productos Químicos, Farmacéuticos y de Laboratorio | 2,280,519 | 216,563 | 2,497,082 | 0 | 0 | 2,497,082 |
| b6) Combustibles, Lubricantes y Aditivos | 4,551,197 | 0 | 4,551,197 | 41,501 | 41,501 | 4,509,697 |
| b7) Vestuario, Blancos, Prendas de Protección y Artículos Deportivos | 1,891,663 | 0 | 1,891,663 | 0 | 0 | 1,891,663 |
| b8) Materiales y Suministros Para Seguridad | | | 0 | | | 0 |
| b9) Herramientas, Refacciones y Accesorios Menores | 934,025 | 250,166 | 1,184,191 | 6,305 | 6,305 | 1,177,886 |
| C. Servicios Generales (C=c1+c2+c3+c4+c5+c6+c7+c8+c9) | 16,050,435 | 650,000 | 16,700,435 | 1,210,044 | 1,210,044 | 15,490,391 |
| c1) Servicios Básicos | 2,831,419 | 2,296 | 2,833,714 | 28,280 | 28,280 | 2,805,435 |
| c2) Servicios de Arrendamiento | 2,188,326 | 200,000 | 2,388,326 | 1,013,400 | 1,013,400 | 1,374,926 |
| c3) Servicios Profesionales, Científicos, Técnicos y Otros Servicios | 2,519,557 | 0 | 2,519,557 | 1,650 | 1,650 | 2,517,907 |
| c4) Servicios Financieros, Bancarios y Comerciales | 467,600 | 0 | 467,600 | 0 | 0 | 467,600 |
| c5) Servicios de Instalación, Reparación, Mantenimiento y Conservación | 2,412,012 | 447,704 | 2,859,717 | 4,224 | 4,224 | 2,855,493 |
| c6) Servicios de Comunicación Social y Publicidad | 101,504 | 0 | 101,504 | 928 | 928 | 100,576 |
| c7) Servicios de Traslado y Viáticos | 1,563,630 | 0 | 1,563,630 | 5,903 | 5,903 | 1,557,727 |
| c8) Servicios Oficiales | 254,000 | 0 | 254,000 | 0 | 0 | 254,000 |
| c9) Otros Servicios Generales | 3,712,387 | 0 | 3,712,387 | 155,659 | 155,659 | 3,556,728 |
| D. Transferencias, Asignaciones, Subsidios y Otras Ayudas (D=d1+d2+d3+d4+d5+d6+d7+d8+d9) | 16,298,111 | 1,315,500 | 17,613,611 | 3,600 | 3,600 | 17,610,011 |
| d1) Transferencias Internas y Asignaciones al Sector Público | | | 0 | | | 0 |
| d2) Transferencias al Resto del Sector Público | 16,298,111 | 1,315,500 | 17,613,611 | 3,600 | 3,600 | 17,610,011 |
| d3) Subsidios y Subvenciones | | | 0 | | | 0 |
| d4) Ayudas Sociales | | | 0 | | | 0 |
| d5) Pensiones y Jubilaciones | | | 0 | | | 0 |
| d6) Transferencias a Fideicomisos, Mandatos y Otros Análogos | | | 0 | | | 0 |
| d7) Transferencias a la Seguridad Social | | | 0 | | | 0 |
| d8) Donativos | | | 0 | | | 0 |
| d9) Transferencias al Exterior | | | 0 | | | 0 |
| E. Bienes Muebles, Inmuebles e Intangibles (E=e1+e2+e3+e4+e5+e6+e7+e8+e9) | 6,036,929 | 127,454 | 6,164,383 | 0 | 0 | 6,164,383 |
| e1) Mobiliario y Equipo de Administración | 1,909,744 | 0 | 1,909,744 | 0 | 0 | 1,909,744 |
| e2) Mobiliario y Equipo Educacional y Recreativo | | | 0 | | | 0 |
| e3) Equipo e Instrumental Médico y de Laboratorio | | | 0 | | | 0 |
| e4) Vehículos y Equipo de Transporte | 3,571,310 | 0 | 3,571,310 | 0 | 0 | 3,571,310 |
| e5) Equipo de Defensa y Seguridad | | | 0 | | | 0 |
| e6) Maquinaria, Otros Equipos y Herramientas | 295,875 | 127,454 | 423,329 | 0 | 0 | 423,329 |
| e7) Activos Biológicos | | | 0 | | | 0 |
| e8) Bienes Inmuebles | | | 0 | | | 0 |
| e9) Activos Intangibles | 260,000 | 0 | 260,000 | 0 | 0 | 260,000 |
| F. Inversión Pública (F=f1+f2+f3) | 0 | 0 | 0 | 0 | 0 | 0 |
| f1) Obra Pública en Bienes de Dominio Público | | | 0 | | | 0 |
| f2) Obra Pública en Bienes Propios | | | 0 | | | 0 |
| f3) Proyectos Productivos y Acciones de Fomento | | | 0 | | | 0 |
| G. Inversiones Financieras y Otras Provisiones (G=g1+g2+g3+g4+g5+g6+g7) | 0 | 0 | 0 | 0 | 0 | 0 |
| g1) Inversiones Para el Fomento de Actividades Productivas | | | 0 | | | 0 |
| g2) Acciones y Participaciones de Capital | | | 0 | | | 0 |
| g3) Compra de Títulos y Valores | | | 0 | | | 0 |
| g4) Concesión de Préstamos | | | 0 | | | 0 |
| g5) Inversiones en Fideicomisos, Mandatos y Otros Análogos | | | 0 | | | 0 |
| Fideicomiso de Desastres Naturales (Informativo) | | | 0 | | | 0 |
| g6) Otras Inversiones Financieras | | | 0 | | | 0 |
| g7) Provisiones para Contingencias y Otras Erogaciones Especiales | | | 0 | | | 0 |
| H. Participaciones y Aportaciones (H=h1+h2+h3) | 0 | 0 | 0 | 0 | 0 | 0 |
| h1) Participaciones | | | 0 | | | 0 |
| h2) Aportaciones | | | 0 | | | 0 |
| h3) Convenios | | | 0 | | | 0 |
| I. Deuda Pública (I=i1+i2+i3+i4+i5+i6+i7) | 0 | 0 | 0 | 0 | 0 | 0 |
| i1) Amortización de la Deuda Pública | | | 0 | | | 0 |
| i2) Intereses de la Deuda Pública | | | 0 | | | 0 |
| i3) Comisiones de la Deuda Pública | | | 0 | | | 0 |
| i4) Gastos de la Deuda Pública | | | 0 | | | 0 |
| i5) Costo por Coberturas | | | 0 | | | 0 |
| i6) Apoyos Financieros | | | 0 | | | 0 |
| i7) Adeudos de Ejercicios Fiscales Anteriores (ADEFAS) | | | 0 | | | 0 |

COMISION FORESTAL DEL ESTADO (a)
Estado Analítico del Ejercicio del Presupuesto de Egresos Detallado - LDF
Clasificación por Objeto del Gasto (Capítulo y Concepto)
Del 1 de Enero al 31 de Enero de 2023 (b)
(PESOS)

| Concepto (c) | Egresos | | | | | Subejercicio (e) |
|---|---|---|---|---|---|---|
| | Aprobado (d) | Ampliaciones/ (Reducciones) | Modificado | Devengado | Pagado | |
| II. Gasto Etiquetado (II=A+B+C+D+E+F+G+H+I) | 0 | 0 | 0 | 0 | 0 | 0 |
| A. Servicios Personales (A=a1+a2+a3+a4+a5+a6+a7) | 0 | 0 | 0 | 0 | 0 | 0 |
| a1) Remuneraciones al Personal de Carácter Permanente | | | 0 | | | 0 |
| a2) Remuneraciones al Personal de Carácter Transitorio | | | 0 | | | 0 |
| a3) Remuneraciones Adicionales y Especiales | | | 0 | | | 0 |
| a4) Seguridad Social | | | 0 | | | 0 |
| a5) Otras Prestaciones Sociales y Económicas | | | 0 | | | 0 |
| a6) Previsiones | | | 0 | | | 0 |
| a7) Pago de Estímulos a Servidores Públicos | | | 0 | | | 0 |
| B. Materiales y Suministros (B=b1+b2+b3+b4+b5+b6+b7+b8+b9) | 0 | 0 | 0 | 0 | 0 | 0 |
| b1) Materiales de Administración, Emisión de Documentos y Artículos Oficiales | | | 0 | | | 0 |
| b2) Alimentos y Utensilios | | | 0 | | | 0 |
| b3) Materias Primas y Materiales de Producción y Comercialización | | | 0 | | | 0 |
| b4) Materiales y Artículos de Construcción y de Reparación | | | 0 | | | 0 |
| b5) Productos Químicos, Farmacéuticos y de Laboratorio | | | 0 | | | 0 |
| b6) Combustibles, Lubricantes y Aditivos | | | 0 | | | 0 |
| b7) Vestuario, Blancos, Prendas de Protección y Artículos Deportivos | | | 0 | | | 0 |
| b8) Materiales y Suministros Para Seguridad | | | 0 | | | 0 |
| b9) Herramientas, Refacciones y Accesorios Menores | | | 0 | | | 0 |
| C. Servicios Generales (C=c1+c2+c3+c4+c5+c6+c7+c8+c9) | 0 | 0 | 0 | 0 | 0 | 0 |
| c1) Servicios Básicos | | | 0 | | | 0 |
| c2) Servicios de Arrendamiento | | | 0 | | | 0 |
| c3) Servicios Profesionales, Científicos, Técnicos y Otros Servicios | | | 0 | | | 0 |
| c4) Servicios Financieros, Bancarios y Comerciales | | | 0 | | | 0 |
| c5) Servicios de Instalación, Reparación, Mantenimiento y Conservación | | | 0 | | | 0 |
| c6) Servicios de Comunicación Social y Publicidad | | | 0 | | | 0 |
| c7) Servicios de Traslado y Viáticos | | | 0 | | | 0 |
| c8) Servicios Oficiales | | | 0 | | | 0 |
| c9) Otros Servicios Generales | | | 0 | | | 0 |
| D. Transferencias, Asignaciones, Subsidios y Otras Ayudas (D=d1+d2+d3+d4+d5+d6+d7+d8+d9) | 0 | 0 | 0 | 0 | 0 | 0 |
| d1) Transferencias Internas y Asignaciones al Sector Público | | | 0 | | | 0 |
| d2) Transferencias al Resto del Sector Público | | | 0 | | | 0 |
| d3) Subsidios y Subvenciones | | | 0 | | | 0 |
| d4) Ayudas Sociales | | | 0 | | | 0 |
| d5) Pensiones y Jubilaciones | | | 0 | | | 0 |
| d6) Transferencias a Fideicomisos, Mandatos y Otros Análogos | | | 0 | | | 0 |
| d7) Transferencias a la Seguridad Social | | | 0 | | | 0 |
| d8) Donativos | | | 0 | | | 0 |
| d9) Transferencias al Exterior | | | 0 | | | 0 |
| E. Bienes Muebles, Inmuebles e Intangibles (E=e1+e2+e3+e4+e5+e6+e7+e8+e9) | 0 | 0 | 0 | 0 | 0 | 0 |
| e1) Mobiliario y Equipo de Administración | | | 0 | | | 0 |
| e2) Mobiliario y Equipo Educacional y Recreativo | | | 0 | | | 0 |
| e3) Equipo e Instrumental Médico y de Laboratorio | | | 0 | | | 0 |
| e4) Vehículos y Equipo de Transporte | | | 0 | | | 0 |
| e5) Equipo de Defensa y Seguridad | | | 0 | | | 0 |
| e6) Maquinaria, Otros Equipos y Herramientas | | | 0 | | | 0 |
| e7) Activos Biológicos | | | 0 | | | 0 |
| e8) Bienes Inmuebles | | | 0 | | | 0 |
| e9) Activos Intangibles | | | 0 | | | 0 |
| F. Inversión Pública (F=f1+f2+f3) | 0 | 0 | 0 | 0 | 0 | 0 |
| f1) Obra Pública en Bienes de Dominio Público | | | 0 | | | 0 |
| f2) Obra Pública en Bienes Propios | | | 0 | | | 0 |
| f3) Proyectos Productivos y Acciones de Fomento | | | 0 | | | 0 |
| G. Inversiones Financieras y Otras Provisiones (G=g1+g2+g3+g4+g5+g6+g7) | 0 | 0 | 0 | 0 | 0 | 0 |
| g1) Inversiones Para el Fomento de Actividades Productivas | | | 0 | | | 0 |
| g2) Acciones y Participaciones de Capital | | | 0 | | | 0 |
| g3) Compra de Títulos y Valores | | | 0 | | | 0 |
| g4) Concesión de Préstamos | | | 0 | | | 0 |
| g5) Inversiones en Fideicomisos, Mandatos y Otros Análogos | | | 0 | | | 0 |
| Fideicomiso de Desastres Naturales (Informativo) | | | 0 | | | 0 |
| g6) Otras Inversiones Financieras | | | 0 | | | 0 |
| g7) Provisiones para Contingencias y Otras Erogaciones Especiales | | | 0 | | | 0 |
| H. Participaciones y Aportaciones (H=h1+h2+h3) | 0 | 0 | 0 | 0 | 0 | 0 |
| h1) Participaciones | | | 0 | | | 0 |
| h2) Aportaciones | | | 0 | | | 0 |
| h3) Convenios | | | 0 | | | 0 |
| I. Deuda Pública (I=i1+i2+i3+i4+i5+i6+i7) | 0 | 0 | 0 | 0 | 0 | 0 |
| i1) Amortización de la Deuda Pública | | | 0 | | | 0 |
| i2) Intereses de la Deuda Pública | | | 0 | | | 0 |
| i3) Comisiones de la Deuda Pública | | | 0 | | | 0 |
| i4) Gastos de la Deuda Pública | | | 0 | | | 0 |
| i5) Costo por Coberturas | | | 0 | | | 0 |
| i6) Apoyos Financieros | | | 0 | | | 0 |
| i7) Adeudos de Ejercicios Fiscales Anteriores (ADEFAS) | | | 0 | | | 0 |
| III. Total de Egresos (III = I + II) | 163,227,991 | 5,190,000 | 168,417,991 | 7,040,255 | 7,040,255 | 161,377,736 |

**COMISION FORESTAL DEL ESTADO (a)**
**Estado Analítico del Ejercicio del Presupuesto de Egresos Detallado - LDF**
**Clasificación Administrativa**
**Del 1 de Enero al 31 de Enero de 2023 (b)**
**(PESOS)**

| Concepto (c) | Egresos | | | | | Subejercicio (e) |
|---|---|---|---|---|---|---|
| | Aprobado (d) | Ampliaciones/ (Reducciones) | Modificado | Devengado | Pagado | |
| **I. Gasto No Etiquetado (I=A+B+C+D+E+F+G+H)** | **163,227,991** | **5,190,000** | **168,417,991** | **7,040,255** | **7,040,255** | **161,377,736** |
| DIRECCION GENERAL | 107,421,216 | 0 | 107,421,216 | 5,947,937 | 5,947,937 | 101,473,279 |
| SUBDIRECCION DE PLANEACION Y DESARR FTAL | 3,141,911 | 0 | 3,141,911 | 0 | 0 | 3,141,911 |
| SUBDIRECCION DE RESTAURACION FORESTAL | 29,823,722 | 5,190,000 | 35,013,722 | 1,048,078 | 1,048,078 | 33,965,644 |
| SUBDIRECCION DE PROTECCION FORESTAL | 14,083,674 | 0 | 14,083,674 | 10,000 | 10,000 | 14,073,674 |
| SUBDIRECCION DE INSPECCION Y VIGILANCIA | 3,300,000 | 0 | 3,300,000 | 0 | 0 | 3,300,000 |
| DELEGACION ADMINISTRATIVA | 5,457,468 | 0 | 5,457,468 | 34,240 | 34,240 | 5,423,228 |
| INGRESOS PROPIOS | 0 | 0 | 0 | 0 | 0 | 0 |
| | | | | | | 0 |
| **II. Gasto Etiquetado (II=A+B+C+D+E+F+G+H)** | **0** | **0** | **0** | **0** | **0** | **0** |
| DIRECCION GENERAL | 0 | 0 | 0 | 0 | 0 | 0 |
| SUBDIRECCION DE PLANEACION Y DESARR FTAL | 0 | 0 | 0 | 0 | 0 | 0 |
| SUBDIRECCION DE RESTAURACION FORESTAL | 0 | 0 | 0 | 0 | 0 | 0 |
| SUBDIRECCION DE PROTECCION FORESTAL | 0 | 0 | 0 | 0 | 0 | 0 |
| SUBDIRECCION DE INSPECCION Y VIGILANCIA | 0 | 0 | 0 | 0 | 0 | 0 |
| DELEGACION ADMINISTRATIVA | 0 | 0 | 0 | 0 | 0 | 0 |
| INGRESOS PROPIOS | 0 | 0 | 0 | 0 | 0 | 0 |
| | | | | | | 0 |
| **III. Total de Egresos (III = I + II)** | **163,227,991** | **5,190,000** | **168,417,991** | **7,040,255** | **7,040,255** | **161,377,736** |

COMISION FORESTAL DEL ESTADO (a)
Estado Analítico del Ejercicio del Presupuesto de Egresos Detallado - LDF
Clasificación Funcional (Finalidad y Función)
Del 1 de Enero al 31 de Enero de 2023 (b)
(PESOS)

| Concepto (c) | Egresos | | | | | Subejercicio (e) |
|---|---|---|---|---|---|---|
| | Aprobado (d) | Ampliaciones/ (Reducciones) | Modificado | Devengado | Pagado | |
| **I. Gasto No Etiquetado (I=A+B+C+D)** | **163,227,991** | **5,190,000** | **168,417,991** | **7,040,255** | **7,040,255** | **161,377,736** |
| **A. Gobierno (A=a1+a2+a3+a4+a5+a6+a7+a8)** | **4,656** | **0** | **4,656** | **0** | **0** | **4,656** |
| a1) Legislación | 4,656 | 0 | 4,656 | 0 | 0 | 4,656 |
| a2) Justicia | | | 0 | | | 0 |
| a3) Coordinación de la Política de Gobierno | | | 0 | | | 0 |
| a4) Relaciones Exteriores | | | 0 | | | 0 |
| a5) Asuntos Financieros y Hacendarios | | | 0 | | | 0 |
| a6) Seguridad Nacional | | | 0 | | | 0 |
| a7) Asuntos de Orden Público y de Seguridad Interior | | | 0 | | | 0 |
| a8) Otros Servicios Generales | | | 0 | | | 0 |
| **B. Desarrollo Social (B=b1+b2+b3+b4+b5+b6+b7)** | **0** | **0** | **0** | **0** | **0** | **0** |
| b1) Protección Ambiental | | | 0 | | | 0 |
| b2) Vivienda y Servicios a la Comunidad | | | 0 | | | 0 |
| b3) Salud | | | 0 | | | 0 |
| b4) Recreación, Cultura y Otras Manifestaciones Sociales | | | 0 | | | 0 |
| b5) Educación | | | 0 | | | 0 |
| b6) Protección Social | | | 0 | | | 0 |
| b7) Otros Asuntos Sociales | | | 0 | | | 0 |
| **C. Desarrollo Económico (C=c1+c2+c3+c4+c5+c6+c7+c8+c9)** | **163,223,335** | **5,190,000** | **168,413,335** | **7,040,255** | **7,040,255** | **161,373,080** |
| c1) Asuntos Económicos, Comerciales y Laborales en General | | | 0 | | | 0 |
| c2) Agropecuaria, Silvicultura, Pesca y Caza | 163,223,335 | 5,190,000 | 168,413,335 | 7,040,255 | 7,040,255 | 161,373,080 |
| c3) Combustibles y Energía | | | 0 | | | 0 |
| c4) Minería, Manufacturas y Construcción | | | 0 | | | 0 |
| c5) Transporte | | | 0 | | | 0 |
| c6) Comunicaciones | | | 0 | | | 0 |
| c7) Turismo | | | 0 | | | 0 |
| c8) Ciencia, Tecnología e Innovación | | | 0 | | | 0 |
| c9) Otras Industrias y Otros Asuntos Económicos | | | 0 | | | 0 |
| **D. Otras No Clasificadas en Funciones Anteriores (D=d1+d2+d3+d4)** | **0** | **0** | **0** | **0** | **0** | **0** |
| d1) Transacciones de la Deuda Publica / Costo Financiero de la Deuda | | | 0 | | | 0 |
| d2) Transferencias, Participaciones y Aportaciones Entre Diferentes Niveles y Ordenes de Gobierno | | | 0 | | | 0 |
| d3) Saneamiento del Sistema Financiero | | | 0 | | | 0 |
| d4) Adeudos de Ejercicios Fiscales Anteriores | | | 0 | | | 0 |
| **II. Gasto Etiquetado (II=A+B+C+D)** | **0** | **0** | **0** | **0** | **0** | **0** |
| **A. Gobierno (A=a1+a2+a3+a4+a5+a6+a7+a8)** | **0** | **0** | **0** | **0** | **0** | **0** |
| a1) Legislación | | | 0 | | | 0 |
| a2) Justicia | | | 0 | | | 0 |
| a3) Coordinación de la Política de Gobierno | | | 0 | | | 0 |
| a4) Relaciones Exteriores | | | 0 | | | 0 |
| a5) Asuntos Financieros y Hacendarios | | | 0 | | | 0 |
| a6) Seguridad Nacional | | | 0 | | | 0 |
| a7) Asuntos de Orden Público y de Seguridad Interior | | | 0 | | | 0 |
| a8) Otros Servicios Generales | | | 0 | | | 0 |
| **B. Desarrollo Social (B=b1+b2+b3+b4+b5+b6+b7)** | **0** | **0** | **0** | **0** | **0** | **0** |
| b1) Protección Ambiental | | | 0 | | | 0 |
| b2) Vivienda y Servicios a la Comunidad | | | 0 | | | 0 |
| b3) Salud | | | 0 | | | 0 |
| b4) Recreación, Cultura y Otras Manifestaciones Sociales | | | 0 | | | 0 |
| b5) Educación | | | 0 | | | 0 |
| b6) Protección Social | | | 0 | | | 0 |
| b7) Otros Asuntos Sociales | | | 0 | | | 0 |
| **C. Desarrollo Económico (C=c1+c2+c3+c4+c5+c6+c7+c8+c9)** | **0** | **0** | **0** | **0** | **0** | **0** |
| c1) Asuntos Económicos, Comerciales y Laborales en General | | | 0 | | | 0 |
| c2) Agropecuaria, Silvicultura, Pesca y Caza | | | 0 | | | 0 |
| c3) Combustibles y Energía | | | 0 | | | 0 |
| c4) Minería, Manufacturas y Construcción | | | 0 | | | 0 |
| c5) Transporte | | | 0 | | | 0 |
| c6) Comunicaciones | | | 0 | | | 0 |
| c7) Turismo | | | 0 | | | 0 |
| c8) Ciencia, Tecnología e Innovación | | | 0 | | | 0 |
| c9) Otras Industrias y Otros Asuntos Económicos | | | 0 | | | 0 |

COMISION FORESTAL DEL ESTADO (a)
Estado Analítico del Ejercicio del Presupuesto de Egresos Detallado - LDF
Clasificación Funcional (Finalidad y Función)
Del 1 de Enero al 31 de Enero de 2023 (b)
(PESOS)

| Concepto (c) | Egresos | | | | | Subejercicio (e) |
|---|---|---|---|---|---|---|
| | Aprobado (d) | Ampliaciones/ (Reducciones) | Modificado | Devengado | Pagado | |
| **D. Otras No Clasificadas en Funciones Anteriores (D=d1+d2+d3+d4)** | 0 | 0 | 0 | 0 | 0 | 0 |
| d1) Transacciones de la Deuda Publica / Costo Financiero de la Deuda | | | 0 | | | 0 |
| d2) Transferencias, Participaciones y Aportaciones Entre Diferentes Niveles y Ordenes de Gobierno | | | 0 | | | 0 |
| d3) Saneamiento del Sistema Financiero | | | 0 | | | 0 |
| d4) Adeudos de Ejercicios Fiscales Anteriores | | | 0 | | | 0 |
| **III. Total de Egresos (III = I + II)** | 163,227,991 | 5,190,000 | 168,417,991 | 7,040,255 | 7,040,255 | 161,377,736 |

COMISION FORESTAL DEL ESTADO (a)
Estado Analítico del Ejercicio del Presupuesto de Egresos Detallado - LDF
Clasificación de Servicios Personales por Categoría
Del 1 de Enero al 31 de Enero de 2023 (b)
(PESOS)

| Concepto (c) | Egresos | | | | | Subejercicio (e) |
|---|---|---|---|---|---|---|
| | Aprobado (d) | Ampliaciones/ (Reducciones) | Modificado | Devengado | Pagado | |
| **I. Gasto No Etiquetado (I=A+B+C+D+E+F)** | 102,900,800.00 | 0.00 | 102,900,800.00 | 5,774,299.42 | 5,774,299.42 | 97,126,500.58 |
| A. Personal Administrativo y de Servicio Público | 102,900,800.00 | 0.00 | 102,900,800.00 | 5,774,299.42 | 5,774,299.42 | 97,126,500.58 |
| B. Magisterio | | | 0.00 | | | 0.00 |
| C. Servicios de Salud (C=c1+c2) | 0.00 | 0.00 | 0.00 | 0.00 | 0.00 | 0.00 |
| c1) Personal Administrativo | | | 0.00 | | | 0.00 |
| c2) Personal Médico, Paramédico y afín | | | 0.00 | | | 0.00 |
| D. Seguridad Pública | | | 0.00 | | | 0.00 |
| E. Gastos asociados a la implementación de nuevas leyes federales o reformas a las mismas (E = e1 + e2) | 0.00 | 0.00 | 0.00 | 0.00 | 0.00 | 0.00 |
| e1) Nombre del Programa o Ley 1 | | | 0.00 | | | 0.00 |
| e2) Nombre del Programa o Ley 2 | | | 0.00 | | | 0.00 |
| F. Sentencias laborales definitivas | | | 0.00 | | | 0.00 |
| **II. Gasto Etiquetado (II=A+B+C+D+E+F)** | 0.00 | 0.00 | 0.00 | 0.00 | 0.00 | 0.00 |
| A. Personal Administrativo y de Servicio Público | | | 0.00 | | | 0.00 |
| B. Magisterio | | | 0.00 | | | 0.00 |
| C. Servicios de Salud (C=c1+c2) | 0.00 | 0.00 | 0.00 | 0.00 | 0.00 | 0.00 |
| c1) Personal Administrativo | | | 0.00 | | | 0.00 |
| c2) Personal Médico, Paramédico y afín | | | 0.00 | | | 0.00 |
| D. Seguridad Pública | | | 0.00 | | | 0.00 |
| E. Gastos asociados a la implementación de nuevas leyes federales o reformas a las mismas (E = e1 + e2) | 0.00 | 0.00 | 0.00 | 0.00 | 0.00 | 0.00 |
| e1) Nombre del Programa o Ley 1 | | | 0.00 | | | 0.00 |
| e2) Nombre del Programa o Ley 2 | | | 0.00 | | | 0.00 |
| F. Sentencias laborales definitivas | | | 0.00 | | | 0.00 |
| **III. Total del Gasto en Servicios Personales (III = I + II)** | 102,900,800.00 | 102,900,800.00 | 102,900,800.00 | 5,774,299.42 | 5,774,299.42 | 97,126,500.58 |

| COMISION FORESTAL DEL ESTADO (a)<br>Proyecciones de Egresos - LDF<br>(PESOS)<br>(CIFRAS NOMINALES) | | | | | | |
|---|---|---|---|---|---|---|
| Concepto (b) | Año en Cuestión<br>2023 (de proyecto de presupuesto) (c) | 2024(d) | 2025 (d) | 2026 (d) | 2027 (d) | 2028 (d) |
| **1. Gasto No Etiquetado (1=A+B+C+D+E+F+G+H+I)** | **151,348,800** | **156,176,934** | **160,862,242** | **166,164,575** | **171,149,513** | **176,283,999** |
| A. Servicios Personales | 107,705,889 | 109,613,852 | 112,902,268 | 116,289,336 | 119,778,016 | 123,371,357 |
| B. Materiales y Suministros | 11,598,206 | 12,976,152 | 13,365,437 | 13,766,399 | 14,179,391 | 14,604,773 |
| C. Servicios Generales | 13,970,530 | 14,970,530 | 15,419,645 | 16,358,702 | 16,849,463 | 17,354,947 |
| D. Transferencias, Asignaciones, Subsidios y Otras Ayudas | 15,574,175 | 16,041,400 | 16,522,642 | 17,018,321 | 17,528,871 | 18,054,737 |
| E. Bienes Muebles, Inmuebles e Intangibles | 2,500,000 | 2,575,000 | 2,652,250 | 2,731,817 | 2,813,772 | 2,898,185 |
| F. Inversión Pública | 0 | 0 | 0 | 0 | 0 | 0 |
| G. Inversiones Financieras y Otras Provisiones | 0 | 0 | 0 | 0 | 0 | 0 |
| H. Participaciones y Aportaciones | 0 | 0 | 0 | 0 | 0 | 0 |
| I. Deuda Pública | 0 | 0 | 0 | 0 | 0 | 0 |
| **2. Gasto Etiquetado (2=A+B+C+D+E+F+G+H+I)** | **1,900,000** | **2,100,000** | **2,300,000** | **2,700,000** | **2,900,000** | **3,100,000** |
| A. Servicios Personales | 0 | 0 | 0 | 0 | 0 | 0 |
| B. Materiales y Suministros | 0 | 0 | 0 | 0 | 0 | 0 |
| C. Servicios Generales | 0 | 0 | 0 | 0 | 0 | 0 |
| D. Transferencias, Asignaciones, Subsidios y Otras Ayudas | 1,900,000 | 2,100,000 | 2,300,000 | 2,700,000 | 2,900,000 | 3,100,000 |
| E. Bienes Muebles, Inmuebles e Intangibles | 0 | 0 | 0 | 0 | 0 | 0 |
| F. Inversión Pública | 0 | 0 | 0 | 0 | 0 | 0 |
| G. Inversiones Financieras y Otras Provisiones | 0 | 0 | 0 | 0 | 0 | 0 |
| H. Participaciones y Aportaciones | 0 | 0 | 0 | 0 | 0 | 0 |
| I. Deuda Pública | 0 | 0 | 0 | 0 | 0 | 0 |
| **3. Total de Egresos Proyectados (3 = 1 + 2)** | **153,248,800** | **158,276,934** | **163,162,242** | **168,864,575** | **174,049,513** | **179,383,999** |

| COMISION FORESTAL DEL ESTADO (a)<br>Resultados de Ingresos - LDF<br>(PESOS) | | | | | | |
|---|---|---|---|---|---|---|
| **Concepto (b)** | **2018 (c)** | **2019 (c)** | **2020 (c)** | **2021 (c)** | **2022 (c)** | **2023 (d)** |
| **1. Ingresos de Libre Disposición (1=A+B+C+D+E+F+G+H+I+J+K+L)** | **90,947,182** | **82,221,594** | **118,926,527** | **122,549,307** | **134,050,734** | **163,227,990** |
| A. Impuestos | 0 | 0 | 0 | 0 | 0 | 0 |
| B. Cuotas y Aportaciones de Seguridad Social | 0 | 0 | 0 | 0 | 0 | 0 |
| C. Contribuciones de Mejoras | 0 | 0 | 0 | 0 | 0 | 0 |
| D. Derechos | 0 | 0 | 0 | 0 | 0 | 0 |
| E. Productos | 0 | 0 | 0 | 0 | 0 | 0 |
| F. Aprovechamientos | 0 | 107,540 | 0 | 0 | 119,926 | 0 |
| G. Ingresos por Venta de Bienes y Prestación de Servicios | 556,232 | 615,193 | 1,804,724 | 504,462 | 677,430 | 840,758 |
| H. Participaciones | 317,899 | 1,974,433 | 20,437,621 | 10,875,328 | 16,085,331 | 0 |
| I. Incentivos Derivados de la Colaboración Fiscal | 0 | 0 | 0 | 0 | 0 | 0 |
| J. Transferencias y Asignaciones | 90,073,051 | 79,524,428 | 96,684,182 | 111,169,517 | 117,168,048 | 145,050,054 |
| K. Convenios | 0 | 0 | 0 | 0 | 0 | 2,251,344 |
| L. Otros Ingresos de Libre Disposición | 0 | 0 | 0 | 0 | 0 | 15,085,834 |
| **2. Transferencias Federales Etiquetadas (2=A+B+C+D+E)** | **0** | **0** | **0** | **0** | **0** | **0** |
| A. Aportaciones | 0 | 0 | 0 | 0 | 0 | 0 |
| B. Convenios | 0 | 0 | 0 | 0 | 0 | 0 |
| C. Fondos Distintos de Aportaciones | 0 | 0 | 0 | 0 | 0 | 0 |
| D. Transferencias, Asignaciones, Subsidios y Subvenciones, y Pensiones y Jubilaciones | 0 | 0 | 0 | 0 | 0 | 0 |
| E. Otras Transferencias Federales Etiquetadas | 0 | 0 | 0 | 0 | 0 | 0 |
| **3. Ingresos Derivados de Financiamientos (3=A)** | **0** | **0** | **0** | **0** | **0** | **0** |
| A. Ingresos Derivados de Financiamientos | 0 | 0 | 0 | 0 | 0 | 0 |
| **4. Total de Resultados de Ingresos (4=1+2+3)** | **90,947,182** | **82,221,594** | **118,926,527** | **122,549,307** | **134,050,734** | **163,227,990** |
| **Datos Informativos** | | | | | | |
| 1. Ingresos Derivados de Financiamientos con Fuente de Pago de Recursos de Libre Disposición | 0 | 0 | 0 | 0 | 0 | 0 |
| 2. Ingresos derivados de Financiamientos con Fuente de Pago de Transferencias Federales Etiquetadas | 0 | 0 | 0 | 0 | 0 | 0 |
| **3. Ingresos Derivados de Financiamiento (3 = 1 + 2)** | **0** | **0** | **0** | **0** | **0** | **0** |

| COMISION FORESTAL DEL ESTADO (a)<br>Resultados de Egresos - LDF<br>(PESOS) | | | | | | |
|---|---|---|---|---|---|---|
| Concepto (b) | 2018 (c) | 2019 (c) | 2020 (c) | 2021 (c) | 2022 (c) | 2023 (d) |
| **1. Gasto No Etiquetado (1=A+B+C+D+E+F+G+H+I)** | **86,700,414** | **82,123,403** | **109,330,347** | **118,812,528** | **133,171,802** | **163,227,991** |
| A. Servicios Personales | 79,801,651 | 73,657,586 | 90,324,686 | 99,608,903 | 104,685,280 | 102,900,800 |
| B. Materiales y Suministros | 2,813,258 | 3,415,634 | 9,394,180 | 8,872,518 | 12,224,685 | 21,941,716 |
| C. Servicios Generales | 3,930,553 | 4,445,228 | 5,755,199 | 6,231,291 | 7,815,939 | 16,050,435 |
| D. Transferencias, Asignaciones, Subsidios y Otras Ayudas | 154,952 | 0 | 2,502,363 | 3,111,246 | 6,814,849 | 16,298,111 |
| E. Bienes Muebles, Inmuebles e Intangibles | 0 | 604,955 | 1,353,920 | 988,570 | 1,631,049 | 6,036,929 |
| F. Inversión Pública | 0 | 0 | 0 | 0 | 0 | 0 |
| G. Inversiones Financieras y Otras Provisiones | 0 | 0 | 0 | 0 | 0 | 0 |
| H. Participaciones y Aportaciones | 0 | 0 | 0 | 0 | 0 | 0 |
| I. Deuda Pública | 0 | 0 | 0 | 0 | 0 | 0 |
| **2. Gasto Etiquetado (2=A+B+C+D+E+F+G+H+I)** | **0** | **0** | **0** | **0** | **0** | **0** |
| A. Servicios Personales | 0 | 0 | 0 | 0 | 0 | 0 |
| B. Materiales y Suministros | 0 | 0 | 0 | 0 | 0 | 0 |
| C. Servicios Generales | 0 | 0 | 0 | 0 | 0 | 0 |
| D. Transferencias, Asignaciones, Subsidios y Otras Ayudas | 0 | 0 | 0 | 0 | 0 | 0 |
| E. Bienes Muebles, Inmuebles e Intangibles | 0 | 0 | 0 | 0 | 0 | 0 |
| F. Inversión Pública | 0 | 0 | 0 | 0 | 0 | 0 |
| G. Inversiones Financieras y Otras Provisiones | 0 | 0 | 0 | 0 | 0 | 0 |
| H. Participaciones y Aportaciones | 0 | 0 | 0 | 0 | 0 | 0 |
| I. Deuda Pública | 0 | 0 | 0 | 0 | 0 | 0 |
| **3. Total del Resultado de Egresos (3=1+2)** | **86,700,414** | **82,123,403** | **109,330,347** | **118,812,528** | **133,171,802** | **163,227,991** |

| COMISION FORESTAL DEL ESTADO (a)<br>Informe sobre Estudios Actuariales - LDF | | | | | |
|---|---|---|---|---|---|
| | Pensiones y jubilaciones | Salud | Riesgos de trabajo | Invalidez y vida | Otras prestaciones sociales |
| **Tipo de Sistema** | | | | | |
| Prestación laboral o Fondo general para trabajadores del estado o municipio | | | | | |
| Beneficio definido, Contribución definida o Mixto | | | | | |
| **Población afiliada** | | | | | |
| Activos | | | | | |
| Edad máxima | | | | | |
| Edad mínima | | | | | |
| Edad promedio | | | | | |
| Pensionados y Jubilados | | | | | |
| Edad máxima | | | | | |
| Edad mínima | | | | | |
| Edad promedio | | | | | |
| Beneficiarios | | | | | |
| Promedio de años de servicio (trabajadores activos) | | | | | |
| Aportación individual al plan de pensión como % del salario | | | | | |
| Aportación del ente público al plan de pensión como % del salario | | | | | |
| Crecimiento esperado de los pensionados y jubilados (como %) | | | | | |
| Crecimiento esperado de los activos (como %) | | | | | |
| Edad de Jubilación o Pensión | | | | | |
| Esperanza de vida | | | | | |
| **Ingresos del Fondo** | | | | | |
| Ingresos Anuales al Fondo de Pensiones | | | | | |
| **Nómina anual** | | | | | |
| Activos | | | | | |
| Pensionados y Jubilados | | | | | |
| Beneficiarios de Pensionados y Jubilados | | | | | |
| **Monto mensual por pensión** | | | | | |
| Máximo | | | | | |
| Mínimo | | | | | |
| Promedio | | | | | |
| **Monto de la reserva** | | | | | |
| **Valor presente de las obligaciones** | | | | | |
| Pensiones y Jubilaciones en curso de pago | | | | | |
| Generación actual | | | | | |
| Generaciones futuras | | | | | |
| **Valor presente de las contribuciones asociadas a los sueldos futuros de cotización X%** | | | | | |
| Generación actual | | | | | |
| Generaciones futuras | | | | | |
| **Valor presente de aportaciones futuras** | | | | | |
| Generación actual | | | | | |
| Generaciones futuras | | | | | |
| Otros Ingresos | | | | | |
| **Déficit/superávit actuarial** | | | | | |
| Generación actual | | | | | |
| Generaciones futuras | | | | | |
| **Periodo de suficiencia** | | | | | |
| Año de descapitalización | | | | | |
| Tasa de rendimiento | | | | | |
| **Estudio actuarial** | | | | | |
| Año de elaboración del estudio actuarial | | | | | |
| Empresa que elaboró el estudio actuarial | | | | | |

NOMBRE DEL ENTE PÚBLICO (a)
Guía de Cumplimiento de la Ley de Disciplina Financiera de las Entidades Federativas y Municipios
Del 1 de enero al 31 de diciembre de 20XN (b)

| Indicadores de Observancia (c) | Implementación | | Resultado | | Fundamento (h) | Comentarios (i) |
|---|---|---|---|---|---|---|
| | SI | NO | | | | |
| | Mecanismo de Verificación (d) | Fecha estimada de cumplimiento (e) | Monto o valor (f) | Unidad (pesos/porcentaje) (g) | | |
| **INDICADORES PRESUPUESTARIOS** | | | | | | |
| **A. INDICADORES CUANTITATIVOS** | | | | | | |
| **1 Balance Presupuestario Sostenible (j)** | | | | | | |
| *a. Propuesto* | Iniciativa de Ley de Ingresos y Proyecto de Presupuesto de Egresos | | | pesos | Art. 6 y 19 de la LDF | |
| *b. Estimada/Aprobado* | Ley de Ingresos y Presupuesto de Egresos | | | pesos | Art. 6 y 19 de la LDF | |
| *c. Devengado* | Cuenta Pública / Formato 4 LDF | | | pesos | Art. 6 y 19 de la LDF | |
| **2 Balance Presupuestario de Recursos Disponibles Sostenible (k)** | | | | | | |
| *a. Propuesto* | Iniciativa de Ley de Ingresos y Proyecto de Presupuesto de Egresos | | | pesos | Art. 6 y 19 de la LDF | |
| *b. Estimada/Aprobado* | Ley de Ingresos y Presupuesto de Egresos | | | pesos | Art. 6 y 19 de la LDF | |
| *c. Devengado* | Cuenta Pública / Formato 4 LDF | | | pesos | Art. 6 y 19 de la LDF | |
| **3 Financiamiento Neto dentro del Techo de Financiamiento Neto (l)** | | | | | | |
| *a. Propuesto* | Iniciativa de Ley de Ingresos | | | pesos | Art. 6, 19 y 46 de la LDF | |
| *b. Estimada* | Ley de Ingresos | | | pesos | Art. 6, 19 y 46 de la LDF | |
| *c. Devengado* | Cuenta Pública / Formato 4 LDF | | | pesos | Art. 6, 19 y 46 de la LDF | |
| **4 Recursos destinados a la atención de desastres naturales** | | | | | | |
| *a. Asignación al fideicomiso para desastres naturales (m)* | | | | | | |
| *a.1 Aprobado* | Reporte Trim. Formato 6 a) | | | pesos | Art. 9 de la LDF | |
| *a.2 Pagado* | Cuenta Pública / Formato 6 a) | | | pesos | Art. 9 de la LDF | |
| *b. Aportación promedio realizada por la Entidad Federativa durante los 5 ejercicios previos, para infraestructura dañada por desastres naturales (n)* | Autorizaciones de recursos aprobados por el FONDEN | | | pesos | Art. 9 de la LDF | |
| *c. Saldo del fideicomiso para desastres naturales (o)* | Cuenta Pública / Auxiliar de Cuentas | | | pesos | Art. 9 de la LDF | |
| *d. Costo promedio de los últimos 5 ejercicios de la reconstrucción de infraestructura dañada por desastres naturales (p)* | Autorizaciones de recursos aprobados por el FONDEN | | | pesos | Art. 9 de la LDF | |
| **5 Techo para servicios personales (q)** | | | | | | |
| *a. Asignación en el Presupuesto de Egresos* | Reporte Trim. Formato 6 d) | | | pesos | Art. 10 y 21 de la LDF | |
| *b. Devengado* | Reporte Trim. Formato 6 d) | | | pesos | Art. 13 fracc. V y 21 de la LDF | |
| **6 Previsiones de gasto para compromisos de pago derivados de APPs (r)** | | | | | | |
| *a. Asignación en el Presupuesto de Egresos* | Presupuesto de Egresos | | | pesos | Art. 11 y 21 de la LDF | |
| **7 Techo de ADEFAS para el ejercicio fiscal (s)** | | | | | | |
| *a. Propuesto* | Proyecto de Presupuesto de Egresos | | | pesos | Art. 12 y 20 de la LDF | |
| *b. Aprobado* | Reporte Trim. Formato 6 a) | | | pesos | Art. 12 y 20 de la LDF | |
| *c. Devengado* | Cuenta Pública / Formato 6 a) | | | pesos | Art. 12 y 20 de la LDF | |
| **B. INDICADORES CUALITATIVOS** | | | | | | |
| **1 Iniciativa de Ley de Ingresos y Proyecto de Presupuesto de Egresos** | | | | | | |
| *a. Objetivos anuales, estrategias y metas para el ejercicio fiscal (t)* | Iniciativa de Ley de Ingresos y Proyecto de Presupuesto de Egresos | | | | Art. 5 y 18 de la LDF | |
| *b. Proyecciones de ejercicios posteriores (u)* | Iniciativa de Ley de Ingresos y Proyecto de Presupuesto de Egresos / Formatos 7 a) y b) | | | | Art. 5 y 18 de la LDF | |
| *c. Descripción de riesgos relevantes y propuestas de acción para enfrentarlos (v)* | Iniciativa de Ley de Ingresos y Proyecto de Presupuesto de Egresos | | | | Art. 5 y 18 de la LDF | |
| *d. Resultados de ejercicios fiscales anteriores y el ejercicio fiscal en cuestión (w)* | Iniciativa de Ley de Ingresos y Proyecto de Presupuesto de Egresos / Formatos 7 c) y d) | | | | Art. 5 y 18 de la LDF | |
| *e. Estudio actuarial de las pensiones de sus trabajadores (x)* | Proyecto de Presupuesto de Egresos / Formato 8 | | | | Art. 5 y 18 de la LDF | |
| **2 Balance Presupuestario de Recursos Disponibles, en caso de ser negativo** | | | | | | |
| *a. Razones excepcionales que justifican el Balance Presupuestario de Recursos Disponibles negativo (y)* | Iniciativa de Ley de Ingresos o Proyecto de Presupuesto de Egresos | | | | Art. 6 y 19 de la LDF | |
| *b. Fuente de recursos para cubrir el Balance Presupuestario de Recursos Disponibles negativo (z)* | Iniciativa de Ley de Ingresos o Proyecto de Presupuesto de Egresos | | | | Art. 6 y 19 de la LDF | |
| *c. Número de ejercicios fiscales y acciones necesarias para cubrir el Balance Presupuestario de Recursos Disponibles negativo (aa)* | Iniciativa de Ley de Ingresos o Proyecto de Presupuesto de Egresos | | | | Art. 6 y 19 de la LDF | |
| *d. Informes Trimestrales sobre el avance de las acciones para recuperar el Balance Presupuestario de Recursos Disponibles (bb)* | Reporte Trim. y Cuenta Pública | | | | Art. 6 y 19 de la LDF | |
| **3 ›s Personales** | | | | | | |
| *a. Remuneraciones de los servidores públicos (cc)* | Proyecto de Presupuesto | | | | Art. 10 y 21 de la LDF | |
| *b. Previsiones salariales y económicas para cubrir incrementos salariales, creación de plazas y otros (dd)* | Proyecto de Presupuesto | | | | Art. 10 y 21 de la LDF | |
| **INDICADORES DEL EJERCICIO PRESUPUESTARIO** | | | | | | |
| **A. INDICADORES CUANTITATIVOS** | | | | | | |
| **1 Ingresos Excedentes derivados de Ingresos de Libre Disposición** | | | | | | |
| *a. Monto de Ingresos Excedentes derivados de ILD (ee)* | Cuenta Pública / Formato 5 | | | pesos | Art. 14 y 21 de la LDF | |
| *b. Monto de Ingresos Excedentes derivados de ILD destinados al fin del A.14, fracción I de la LDF (ff)* | Cuenta Pública | | | pesos | Art. 14 y 21 de la LDF | |
| *c. Monto de Ingresos Excedentes derivados de ILD destinados al fin del A.14, fracción II, a) de la LDF (gg)* | Cuenta Pública | | | pesos | Art. 14 y 21 de la LDF | |
| *d. Monto de Ingresos Excedentes derivados de ILD destinados al fin del A.14, fracción II, b) de la LDF (hh)* | Cuenta Pública | | | pesos | Art. 14 y 21 de la LDF | |
| *e. Monto de Ingresos Excedentes derivados de ILD destinados al fin del artículo noveno transitorio de la LDF (ii)* | | | | pesos | Art. Noveno Transitorio de la LDF | |
| *f. Monto de Ingresos Excedentes derivados de ILD destinados al fin señalado por el Artículo 14, párrafo segundo y en el artículo 21 y Noveno Transitorio de la LDF (jj)* | | | | pesos | Art. 14 y 21 de la LDF | |
| *g. Monto de Ingresos Excedentes derivados de ILD en un nivel de endeudamiento sostenible de acuerdo al Sistema de Alertas hasta por el 5% de los recursos para cubrir el Gasto Corriente (kk)* | | | | pesos | Art. 14 y 21 de la LDF | |
| **B. INDICADORES CUALITATIVOS** | | | | | | |
| **1 Análisis Costo-Beneficio para programas o proyectos de inversión mayores a 10 millones de UDIS (jj)** | Página de internet de la Secretaría de Finanzas o Tesorería Municipal | | | | Art. 13 frac. III y 21 de la LDF | |

NOMBRE DEL ENTE PÚBLICO (a)

Guía de Cumplimiento de la Ley de Disciplina Financiera de las Entidades Federativas y Municipios

Del 1 de enero al 31 de diciembre de 20XN (b)

| Indicadores de Observancia (c) | Implementación | | | | Resultado | | Fundamento (h) | Comentarios (i) |
|---|---|---|---|---|---|---|---|---|
| | SI | | NO | | | | | |
| | | Mecanismo de Verificación (d) | | Fecha estimada de cumplimiento (e) | Monto o valor (f) | Unidad (pesos/porcentaje) (g) | | |
| INDICADORES PRESUPUESTARIOS | | | | | | | | |
| 2 Análisis de conveniencia y análisis de transferencia de riesgos de los proyectos APPs (kk) | | Página de internet de la Secretaría de Finanzas o Tesorería Municipal | | | | | Art. 13 frac. III y 21 de la LDF | |
| 3 Identificación de población objetivo, destino y temporalidad de subsidios (ll) | | Página de internet de la Secretaría de Finanzas o Tesorería Municipal | | | | | Art. 13 frac. VII y 21 de la LDF | |
| INDICADORES DE DEUDA PÚBLICA | | | | | | | | |
| A. INDICADORES CUANTITATIVOS | | | | | | | | |
| 1 Obligaciones a Corto Plazo | | | | | | | | |
| a. *Límite de Obligaciones a Corto Plazo (mm)* | | | | | | pesos | Art. 30 frac. I de la LDF | |
| b. *Obligaciones a Corto Plazo (nn)* | | | | | | pesos | Art. 30 frac. I de la LDF | |

# COMISION FORESTAL DEL ESTADO DE MICHOACAN
## NOTAS A LOS ESTADOS FINANCIEROS

## AL 31 DE ENERO DE 2023

*Con el propósito de dar cumplimiento a los artículos 46 y 49 de la Ley General de Contabilidad Gubernamental, los entes públicos deberán acompañar notas a los estados financieros cuyos rubros así lo requieran teniendo presente los postulados de revelación suficiente e importancia relativa con la finalidad, que la información sea de mayor utilidad para los usuarios.*

*A continuación se presentan los tres tipos de notas que acompañan a los estados, a saber:*

*a) Notas de desglose;*
*b) Notas de memoria (cuentas de orden), y*
*c) Notas de gestión administrativa.*

### a) NOTAS DE DESGLOSE

### I) NOTAS AL ESTADO DE SITUACIÓN FINANCIERA

**Activo**

- **Efectivo y Equivalentes**

*1. Se informará acerca de los fondos con afectación específica, el tipo y monto de los mismos; de las inversiones financieras se revelará su tipo y monto, su clasificación en corto y largo plazo separando aquéllas que su vencimiento sea menor a 3 meses.*

A continuación se relacionan las cuentas que integran el rubro de efectivo y equivalentes:

| Concepto | 2023 | 2022 |
|---|---|---|
| BANCOS/TESORERÍA | $25,414,019.67 | $22,752,586.60 |
| INVERSIONES TEMPORALES (HASTA 3 MESES) | $0.00 | $0.00 |
| FONDOS CON AFECTACIÓN ESPECÍFICA | $0.00 | $0.00 |
| **Suma** | **$25,414,019.67** | **$22,752,586.60** |

**Efectivo**
Representa el monto en dinero propiedad del ente público en caja y aquel que está a su cuidado y administración

| Concepto | Importe |
|---|---|

## COMISION FORESTAL DEL ESTADO DE MICHOACAN
### NOTAS A LOS ESTADOS FINANCIEROS

| | |
|---|---|
| FONDO DE CAJA DE PADRON FORESTAL | $1,000.00 |
| **Suma** | **$1,000.00** |

**Bancos/Tesorería**

Representa el monto de efectivo disponible propiedad de ***ENTE/INSTITUTO***, en instituciones bancarias, su importe se integra por:

| Banco | Importe |
|---|---|
| | $0.00 |
| | $0.00 |
| | $0.00 |
| | $0.00 |
| **Suma** | **$0.00** |

**Inversiones Temporales**

Representa el monto de efectivo invertido por ***ENTE/INSTITUTO***, la cual se efectúa a plazos que van de inversión a la vista hasta 90 días, su importe se integra por:

| Banco | Importe |
|---|---|
| | $0.00 |
| | $0.00 |
| | $0.00 |
| | $0.00 |
| | $0.00 |
| **Suma** | **$0.00** |

**Fondos con Afectación Específica**

Representan el monto de los fondos con afectación específica que deben financiar determinados gastos o actividades.

| Banco | Importe |
|---|---|
| | $0.00 |
| | $0.00 |
| **Suma** | **$0.00** |

- **Derechos a recibir Efectivo y Equivalentes y Bienes o Servicios a Recibir**

## COMISION FORESTAL DEL ESTADO DE MICHOACAN
### NOTAS A LOS ESTADOS FINANCIEROS

2. *Por tipo de contribución se informará el monto que se encuentre pendiente de cobro y por recuperar de hasta cinco ejercicios anteriores, asimismo se deberán considerar los montos sujetos a algún tipo de juicio con una antigüedad mayor a la señalada y la factibilidad de cobro.*

| Concepto | 2023 | 2022 |
|---|---|---|
| CUENTAS POR COBRAR A CORTO PLAZO | $22,459,291.07 | $22,459,291.07 |
| DEUDORES DIVERSOS POR COBRAR A CORTO PLAZO | $19,599,627.97 | $20,790,340.40 |
| OTROS DERECHOS A RECIBIR EFECTIVO O EQUIVALENTES A CORTO PLAZO | $0.00 | $0.00 |
| **Suma** | **$42,058,919.04** | **$43,249,631.47** |

Las Cuentas por Cobrar a Corto Plazo se integran por:

| Concepto | 2023 | 2023 |
|---|---|---|
| CUENTAS POR COBRAR A CORTO PLAZO | $22,459,291.07 | 0.519294392 |
| DEUDORES DIVERSOS POR COBRAR A CORTO PLAZO | $20,790,340.40 | 0.480705608 |
| | | |
| | | |
| | | |
| **Suma** | **$43,249,631.47** | |

**Deudores Diversos por Cobrar a Corto Plazo**

Representa el monto de los derechos de cobro a favor del ente público por gastos por comprobar, principalmente relacionados con viáticos.

Nota: Existe un saldo de $2,131,204.18 (Dos Millones Ciento Treinta y Un Mil Doscientos Cuatro Pesos 18/100 M.N.) considerado en cuentas por cobrar a largo plazo, derivado de fraudes y robos.

**Otros Derechos a recibir Efectivo y Equivalentes a Corto Plazo**

Representan los derechos de cobro originados en el desarrollo de las actividades del ente público, de los cuales se espera recibir una contraprestación representada en

recursos, bienes o servicios; en un plazo menor o igual a doce meses, no incluidos en las cuentas anteriores,

3. *Se elaborará, de manera agrupada, los derechos a recibir efectivo y equivalentes, y bienes o servicios a recibir, (excepto cuentas por cobrar de contribuciones o fideicomisos que se encuentran dentro de inversiones financieras, participaciones y aportaciones de capital) en una desagregación por su vencimiento en días a 90, 180, menor o igual a 365 y mayor a 365. Adicionalmente, se informará de las características cualitativas relevantes que le afecten a estas cuentas.*

- **Bienes Disponibles para su Transformación o Consumo (inventarios)**

4. *Se clasificarán como bienes disponibles para su transformación aquéllos que se encuentren dentro de la cuenta Inventarios. Esta nota aplica para aquellos entes públicos que realicen algún proceso de transformación y/o elaboración de bienes.*
*En la nota se informará del sistema de costeo y método de valuación aplicados a los inventarios, así como la conveniencia de su aplicación dada la naturaleza de los mismos. Adicionalmente, se revelará el impacto en la información financiera por cambios en el método o sistema.*

5. *De la cuenta Almacén se informará acerca del método de valuación, así como la conveniencia de su aplicación. Adicionalmente, se revelará el impacto en la información financiera por cambios en el método.*

- **Inversiones Financieras**

6. *De la cuenta Inversiones financieras, que considera los fideicomisos, se informará de éstos los recursos asignados por tipo y monto, y características significativas que tengan o puedan tener alguna incidencia en las mismas.*

7. *Se informará de las inversiones financieras, los saldos de las participaciones y aportaciones de capital.*

- **Bienes Muebles, Inmuebles e Intangibles**

8. *Se informará de manera agrupada por cuenta, los rubros de Bienes Muebles e Inmuebles, el monto de la depreciación del ejercicio y la acumulada, el método de depreciación, tasas aplicadas y los criterios de aplicación de los mismos. Asimismo, se informará de las características significativas del estado en que se encuentren los activos.*

9. *Se informará de manera agrupada por cuenta, los rubros de activos intangibles y diferidos, su monto y naturaleza, amortización del ejercicio, amortización acumulada, tasa y método aplicados.*

**Bienes Inmuebles, Infraestructura y Construcciones en Proceso**

Se integra de la siguiente manera:

| Concepto | 2023 | 2022 |
|---|---|---|
| TERRENOS | $0.00 | $0.00 |
| OTROS BIENES INMUEBLES | $0.00 | $0.00 |
| **tal BIENES INMUEBLES, INFRAESTRUCTURA Y CONSTRUCCIONES EN PROCESO** | **$0.00** | **$0.00** |

**Bienes Muebles, Intangibles y Depreciaciones**

Se integras de la siguiente manera:

| Concepto | 2023 | 2022 |
|---|---|---|
| MOBILIARIO Y EQUIPO DE ADMINISTRACIÓN | $10,276,861.16 | $10,276,861.16 |
| MOBILIARIO Y EQUIPO EDUCACIONAL Y RECREATIVO | $553,728.66 | $553,728.66 |
| VEHÍCULOS Y EQUIPO DE TRANSPORTE | $14,118,910.97 | $14,118,910.97 |
| MAQUINARIA, OTROS EQUIPOS Y HERRAMIENTAS | $16,420,637.91 | $16,420,637.91 |
| **Subtotal BIENES MUEBLES** | **$41,370,138.70** | **$41,370,138.70** |
| SOFTWARE | $0.00 | $0.00 |
| LICENCIAS | $0.00 | $0.00 |
| **Subtotal ACTIVOS INTANGIBLES** | **$0.00** | **$0.00** |
| DEPRECIACIÓN ACUMULADA DE BIENES MUEBLES | $22,192,172.48 | $21,574,033.75 |
| **Subtotal DEPRECIACIÓN, DETERIORO Y AMORTIZACIÓN ACUMULADA DE BIENES** | **$22,192,172.48** | **$21,574,033.75** |
| **Suma** | **$63,562,311.18** | **$62,944,172.45** |

**Activo Diferido**

Se integras de la siguiente manera:

| Concepto | 2023 | 2022 |
|---|---|---|
| | $0.00 | $0.00 |

- **Estimaciones y Deterioros**

**10.** *Se informarán los criterios utilizados para la determinación de las estimaciones; por ejemplo: estimación de cuentas incobrables, estimación de inventarios, deterioro de activos biológicos y cualquier otra que aplique.*

- **Otros Activos**

**11.** De las cuentas de otros activos se informará por tipo circulante o no circulante, los montos totales asociados y sus características cualitativas significativas que les impacten financieramente.

**Pasivo**

***1.*** *Se elaborará una relación de las cuentas y documentos por pagar en una desagregación por su vencimiento en días a 90, 180, menor o igual a 365 y mayor a 365. Asimismo, se informará sobre la factibilidad del pago de dichos pasivos.*

***2.*** *Se informará de manera agrupada los recursos localizados en Fondos de Bienes de Terceros en Administración y/o en Garantía a corto y largo plazo, así como la naturaleza de dichos recursos y sus características cualitativas significativas que les afecten o pudieran afectarles financieramente.*

***3.*** *Se informará de las cuentas de los pasivos diferidos y otros, su tipo, monto y naturaleza, así como las características significativas que les impacten o pudieran impactarles financieramente.*

| Concepto | 2023 | 2022 |
|---|---|---|
| PASIVO CIRCULANTE | 25,497,329.18 | 28,185,065.29 |
| PASIVO NO CIRCULANTE | 5,227,853.71 | 5,227,853.71 |
| **Suma de Pasivo** | **30,725,182.89** | **33,412,919.00** |

- **Pasivo Circulante**

Destacan entre las principales partidas del Pasivo Circulante las siguientes:

| Concepto | Importe |
|---|---|
| SERVICIOS PERSONALES POR PAGAR A CORTO PLAZO | $28,949.39 |
| RETENCIONES Y CONTRIBUCIONES POR PAGAR A CORTO PLAZO | $14,202,109.94 |
| INGRESOS POR CLASIFICAR | $0.00 |
| PROVEEDORES POR PAGAR A CORTO PLAZO | $3,890,972.78 |
| OTRAS CUENTAS POR PAGAR A CORTO PLAZO | $5,022,946.52 |
| **Suma PASIVO CIRCULANTE** | **$23,144,978.63** |

- **Pasivo No Circulante**

## COMISION FORESTAL DEL ESTADO DE MICHOACAN
### NOTAS A LOS ESTADOS FINANCIEROS

Destacan entre las principales partidas del Pasivo No Circulante las siguientes:

| Concepto | 2023 |
|---|---|
| PROVISIÓN PARA CONTINGENCIAS A LARGO PLAZO | $0.00 |
| **Suma de Pasivos a Largo Plazo** | **$0.00** |

## II) NOTAS AL ESTADO DE ACTIVIDADES

### Ingresos de Gestión

*1.* De los rubros de impuestos, cuotas y aportaciones de seguridad social, contribuciones de mejoras, derechos, productos, aprovechamientos *, y de ingresos por venta de bienes y prestación de servicios, los cuales están armonizados con los rubros del Clasificador por Rubros de Ingresos, se informarán los montos totales y cualquier característica significativa*

**Participaciones, Aportaciones, Convenios, Incentivos Derivados de la Colaboración Fiscal, Fondos Distintos de Aportaciones, Transferencias, *Asignaciones, Subsidios y Subvenciones, y Pensiones y Jubilaciones***

*2. De los rubros de participaciones, aportaciones, convenios, incentivos derivados de la colaboración fiscal, fondos distintos de aportaciones, transferencias, asignaciones, subsidios y subvenciones, y pensiones y jubilaciones, los cuales están armonizados con los rubros del Clasificador por Rubros de* Ingresos, se informarán los montos totales y cualquier característica significativa.

| Concepto | Importe |
|---|---|
| Participaciones en recursos de la Federación | $0.00 |
| **Subtotal PARTICIPACIONES** | **$0.00** |
| Aportaciones de la Federación para el Estado | $0.00 |
| **Subtotal APORTACIONES** | **$0.00** |
| | $0.00 |
| | $0.00 |
| **Subtotal CONVENIOS** | **$0.00** |
| INCENTIVOS DERIVADOS DE LA COLABORACIÓN FISCAL | $0.00 |
| **Subtotal INCENTIVOS DERIVADOS DE LA COLABORACIÓN FISCAL** | **$0.00** |
| FONDOS DISTINTOS DE APORTACIONES | $0.00 |
| **Subtotal FONDOS DISTINTOS DE APORTACIONES** | **$0.00** |

| | |
|---|---|
| TRANSFERENCIAS Y ASIGNACIONES | $0.00 |
| **Subtotal TRANSFERENCIAS Y ASIGNACIONES** | **$0.00** |
| SUBSIDIOS Y SUBVENCIONES | $11,118,626.27 |
| **Subtotal SUBSIDIOS Y SUBVENCIONES** | **$11,118,626.27** |
| PENSIONES Y JUBILACIONES | $0.00 |
| **Subtotal PENSIONES Y JUBILACIONES** | **$0.00** |

**Otros Ingresos y Beneficio**

3. *De los rubros de Ingresos Financieros, Incremento por Variación de Inventarios, Disminución del Exceso de Estimaciones por Pérdida o Deterioro* u Obsolescencia, Disminución del Exceso de Provisiones, y de Otros Ingresos y Beneficios Varios, se informarán los montos totales y cualquier característica significativa.

**Gastos y Otras Pérdidas:**

1. Explicar aquellas cuentas de gastos de funcionamiento, transferencias, subsidios y otras ayudas, participaciones y aportaciones, otros gastos y pérdidas extraordinarias, así como los ingresos y gastos extraordinarios, que en lo individual representen el 10% o más del total de los gastos.

| Concepto | Importe |
|---|---|
| GASTOS DE FUNCIONAMIENTO | $7,036,655.34 |
| TRANSFERENCIAS, ASIGNACIONES, SUBSIDIOS Y OTRAS AYUDAS | $3,600.00 |
| PARTICIPACIONES Y APORTACIONES | $0.00 |
| INTERESES, COMISIONES Y OTROS GASTOS DE LA DEUDA PÚBLICA | $0.00 |
| OTROS GASTOS Y PÉRDIDAS EXTRAORDINARIAS | $618,138.73 |
| **Suma de GASTOS Y OTRAS PÉRDIDAS** | **$7,658,394.07** |

A su vez se presentan aquellos rubros que en forma individual representan el 8.0% o más del total de los gastos:

| Concepto | Importe | % |
|---|---|---|
| REMUNERACIONES AL PERSONAL DE CARÁCTER PERMANENTE | $3,084,897.98 | 40% |
| SERVICIOS PROFESIONALES, CIENTÍFICOS Y TÉCNICOS Y OTROS SERVICIOS | $1,650.00 | 0% |
| SEGURIDAD SOCIAL | $307,816.88 | 4% |

## COMISION FORESTAL DEL ESTADO DE MICHOACAN
### NOTAS A LOS ESTADOS FINANCIEROS

### III) NOTAS AL ESTADO DE VARIACIÓN EN LA HACIENDA PÚBLICA

*1. Se informará de manera agrupada, acerca de las modificaciones al patrimonio contribuido por tipo, naturaleza y monto.*

*2. Se informará de manera agrupada, acerca del monto y procedencia de los recursos que modifican al patrimonio generado.*

En el periodo que se informa no hubo variaciones al Patrimonio Contribuido

En el periodo que se informa el patrimonio generado, procede de la recepción de las aportaciones ordinarias tanto por las entidades federativas y la Secretaría de Hacienda y Crédito Público, así como por la recepción de aportaciones extraordinarias tanto de entidades federativas y municipios.

### IV) NOTAS AL ESTADO DE FLUJOS DE EFECTIVO

**Efectivo y equivalentes**

*1. Presentar el análisis de las cifras del periodo actual (2023) y periodo anterior (2022) del Efectivo y Equivalentes al Efectivo, al Final del Ejercicio del Estado de Flujos de Efectivo, respecto a la composición del rubro de Efectivo y Equivalentes, utilizando el siguiente cuadro:*

| Concepto | 2023 | 2022 |
|---|---|---|
| EFECTIVO | $6,000.00 | $1,100.00 |
| BANCOS/TESORERÍA | $25,414,019.67 | $15,686,853.24 |
| BANCOS/DEPENDENCIAS Y OTROS | $1,780,454.72 | $0.00 |
| INVERSIONES TEMPORALES (HASTA 3 MESES) | $0.00 | $0.00 |
| FONDOS CON AFECTACIÓN ESPECÍFICA | $0.00 | $0.00 |
| DEPÓSITOS DE FONDOS DE TERCEROS EN GARANTÍA Y/O ADMINISTRACIÓN | $0.00 | $0.00 |
| OTROS EFECTIVOS Y EQUIVALENTES | $0.00 | $0.00 |

| | | |
|---|---|---|
| **EFECTIVO Y EQUIVALENTES** | **$27,200,474.39** | **$15,687,953.24** |

**2.** *Presentar el análisis de las cifras del periodo actual (2023) y periodo anterior (2022) del Efectivo y Equivalentes al Efectivo, al Final del Ejercicio del Estado de Flujos de Efectivo, respecto a la composición del rubro de Efectivo y Equivalentes, utilizando el siguiente cuadro:*

| Concepto | 2023 | 2022 |
|---|---|---|
| **Resultado del Ejercicio Ahorro /Desahorro** | | |
| ***Movimientos de partidas (o rubros) que no afectan al efectivo.*** | | |
| Depreciación | | |
| Amortización | | |
| Incrementos en las provisiones | | |
| Incremento en inversiones producido por revaluación | | |
| Ganancia/pérdida en venta de bienes muebles, inmuebles e intangibles | | |
| Incremento en cuentas por cobrar | | |
| ***Flujos de Efectivo Netos de las Actividades de Operación*** | | |

*Los conceptos incluidos en los movimientos de partidas (o rubros) que no afectan al efectivo, que aparecen en el cuadro anterior no son exhaustivos y tienen como finalidad mostrar algunos ejemplos para elaborar este cuadro.*

## V) CONCILIACIÓN ENTRE LOS INGRESOS PRESUPUESTARIOS Y CONTABLES, ASÍ COMO ENTRE LOS EGRESOS PRESUPUESTARIOS Y LOS GASTOS CONTABLES

La conciliación se presentará atendiendo a lo dispuesto por el Acuerdo por el que se emite el formato de conciliación entre los ingresos presupuestarios y contables, así como entre los egresos presupuestarios y los gastos contables.

**b) NOTAS DE MEMORIA (CUENTAS DE ORDEN)**

## COMISION FORESTAL DEL ESTADO DE MICHOACAN
### NOTAS A LOS ESTADOS FINANCIEROS

Las cuentas de orden se utilizan para registrar movimientos de valores que no afecten o modifiquen el balance del ente contable, sin embargo, su incorporación en libros es necesaria con fines de recordatorio contable, de control y en general sobre los aspectos administrativos, o bien, para consignar sus derechos o responsabilidades contingentes que puedan, o no, presentarse en el futuro.

Las cuentas que se manejan para efectos de estas Notas son las siguientes:

**Cuentas de Orden Contables y Presupuestarias:**

*Contables:*

*Valores*

*Emisión de obligaciones*

*Avales y garantías*

*Juicios*

*Contratos para Inversión Mediante Proyectos para Prestación de Servicios (PPS) y Similares*

*Bienes concesionados o en comodato*

| Concepto | Importe |
|---|---|
| VALORES | $ .00 |
| EMISIÓN DE OBLIGACIONES | $ .00 |
| AVALES Y GARANTÍAS | $ .00 |
| JUICIOS | $ .00 |
| INVERSIÓN MEDIANTE PROYECTOS PARA PRESTACIÓN DE SERVICIOS (P | $ .00 |
| BIENES CONCESIONADOS O EN COMODATO | $ .00 |
| | $ .00 |
| **CUENTAS DE ORDEN CONTABLES** | **0** |

*Presupuestarias:*

*Cuentas de ingresos*

*Cuentas de egresos*

*Se informará, de manera agrupada, en las Notas a los Estados Financieros las cuentas de orden contables y cuentas de orden presupuestario, considerando al*

menos lo siguiente:

1. *Los valores en custodia de instrumentos prestados a formadores de mercado e instrumentos de crédito recibidos en garantía de los formadores de mercado u otros.*

2. *Por tipo de emisión de instrumento: monto, tasa y vencimiento.*

3. *Los contratos firmados de construcciones por tipo de contrato.*

4 El avance que se registra en las cuentas de orden presupuestarias, previo al cierre presupuestario de cada periodo que se reporte

## c) NOTAS DE GESTIÓN ADMINISTRATIVA

### 1. Introducción

*Los Estados Financieros de los entes públicos, proveen de información financiera a los principales usuarios de la misma, al Congreso y a los ciudadanos.*

*El objetivo del presente documento es la revelación del contexto y de los aspectos económicos-financieros más relevantes que influyeron en las decisiones del período, y que deberán ser considerados en la elaboración de los estados financieros para la mayor comprensión de los mismos y sus particularidades.*

*De esta manera, se informa y explica la respuesta del gobierno a las condiciones relacionadas con la información financiera de cada período de gestión; además, de exponer aquellas políticas que podrían afectar la toma de decisiones en períodos posteriores.*

### 2. Panorama Económico y Financiero

*Se informará sobre las principales condiciones económico- financieras bajo las cuales el ente público estuvo operando; y las cuales influyeron en la toma de decisiones de la administración; tanto a nivel local como federal.*

Panorama Económico Financiero.

El Ente Público cuenta con un presupuesto autorizado de $145,845,054.00, del cual el importe de $102,900,800.00 corresponde a sueldos de funcionarios, eventuales y personal sindicalizado, recurso ejercido mediante la Secretaría de Finanzas y Administración y el 3% del impuesto sobre nómina. La cantidad de $3,520,416.00 se destina para pagos de servicios básicos de la COFOM. y $ 39,423,838.00 para Gastos de Operación e Inversión de Programas, recursos ministrados a través de Secretaría de Finanzas y Administración.

Considerando del presupuesto de egresos los gastos de operación e inversión en los programas, los cuales están calendarizados para ser ministrados de forma mensual.

## 3. Autorización e Historia

*Se informará sobre:*

*a) Fecha de creación del ente.*

*b) Principales cambios en su estructura.*

ARTICULO 1°.- Se crea la Comisión Forestal del Estado, como un organismo público descentralizado, con personalidad jurídica y patrimonio propios.

ARTÍCULO 2°.- La Comisión Forestal tendrá por objeto la realización de acciones relativas a la conservación, protección, supervisión, fomento y aprovechamiento sustentable de los recursos forestales, de conformidad con la ley de la materia, disposiciones reglamentarias aplicables y los convenios que con base en éstas se celebren.

## 4. Organización y Objeto Social

*Se informará sobre:*

*a) Objeto social.*

*b) Principal actividad.*

*c) Ejercicio fiscal.*

*d) Régimen jurídico.*

*e) Consideraciones fiscales del ente: revelar el tipo de contribuciones que esté obligado a pagar o retener.*

*f) Estructura organizacional básica.*

*g) Fideicomisos, mandatos y análogos de los cuales es fideicomitente o fideicomisario.*

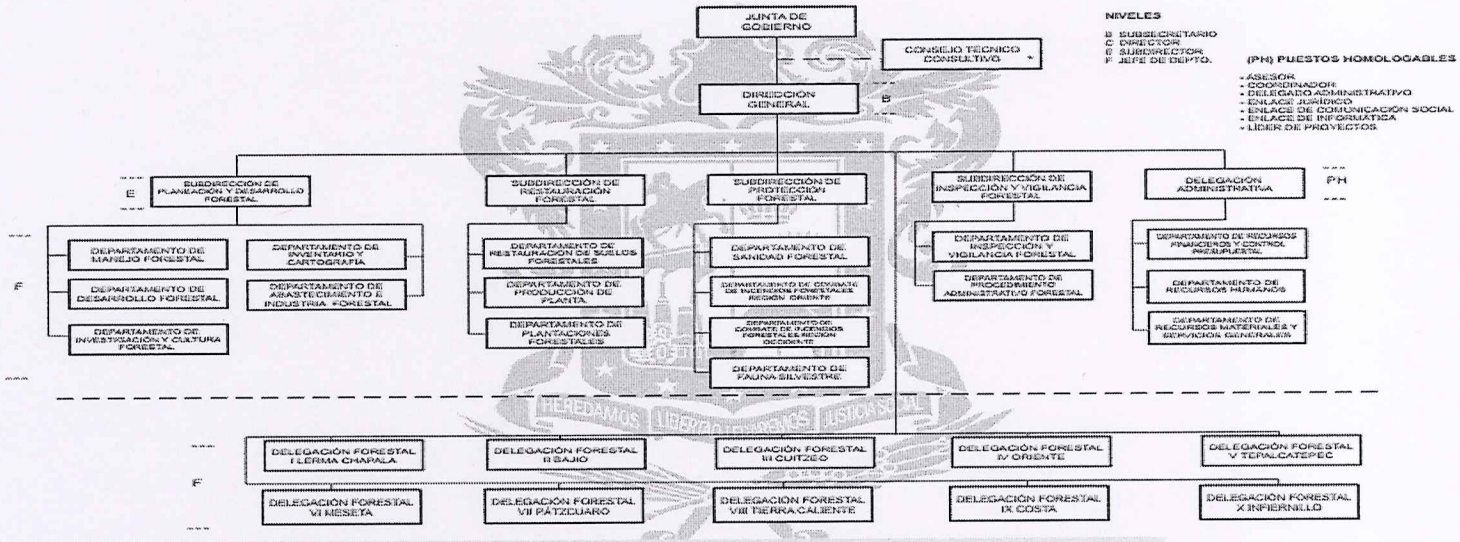


## 5. Bases de Preparación de los Estados Financieros

*Se informará sobre:*

*a) Si se ha observado la normatividad emitida por el CONAC y las disposiciones legales aplicables.*

*b) La normatividad aplicada para el reconocimiento, valuación y revelación de los diferentes rubros de la información financiera, así como las bases de medición utilizadas para la elaboración de los estados financieros; por ejemplo: costo histórico, valor de realización, valor razonable, valor de recuperación o cualquier otro método empleado y los criterios de aplicación de los mismos.*

*c) Postulados básicos.*

*d) Normatividad supletoria. En caso de emplear varios grupos de normatividades (normatividades supletorias), deberá realizar la justificación razonable correspondiente, su alineación con los PBCG y a las características cualitativas asociadas descritas en el MCCG (documentos publicados en el Diario Oficial de la Federación, agosto 2009).*

*e) Para las entidades que por primera vez estén implementando la base devengado de acuerdo a la Ley de Contabilidad, deberán:*

- *Revelar las nuevas políticas de reconocimiento;*
- *Su plan de implementación;*
- *Revelar los cambios en las políticas, la clasificación y medición de las mismas, así como su impacto en la información financiera, y*

- *Presentar los últimos estados financieros con la normatividad anteriormente utilizada con las nuevas políticas para fines de comparación en la transición a la base devengado.*

## 6. Políticas de Contabilidad Significativas

*Se informará sobre:*

a) *Actualización: se informará del método utilizado para la actualización del valor de los activos, pasivos y Hacienda Pública/Patrimonio y las razones de dicha elección. Así como informar de la desconexión o reconexión inflacionaria.*
b) *Informar sobre la realización de operaciones en el extranjero y de sus efectos en la información financiera gubernamental.*
c) *Método de valuación de la inversión en acciones de Compañías subsidiarias no consolidadas y asociadas.*
d) *Sistema y método de valuación de inventarios y costo de lo vendido.*
e) *Beneficios a empleados: revelar el cálculo de la reserva actuarial, valor presente de los ingresos esperados comparado con el valor presente de la estimación de gastos tanto de los beneficiarios actuales como futuros.*
f) *Provisiones: objetivo de su creación, monto y plazo.*
g) *Reservas: objetivo de su creación, monto y plazo.*
h) *Cambios en políticas contables y corrección de errores junto con la revelación de los efectos que se tendrá en la información financiera del ente público, ya sea retrospectivos o prospectivos.*
i) *Reclasificaciones: se deben revelar todos aquellos movimientos entre cuentas por efectos de cambios en los tipos de operaciones.*
j) *Depuración y cancelación de saldos.*

## 7. Posición en Moneda Extranjera y Protección por Riesgo Cambiario

*Se informará sobre:*

a) *Activos en moneda extranjera.*
b) *Pasivos en moneda extranjera.*
c) *Posición en moneda extranjera.*
d) *Tipo de cambio.*
e) *Equivalente en moneda nacional.*

*Lo anterior, por cada tipo de moneda extranjera que se encuentre en los rubros de activo y pasivo.*
*Adicionalmente, se informará sobre los métodos de protección de riesgo por variaciones en el tipo de cambio.*

"Esta nota no le aplica al ente público", no se tiene deuda ni compromisos en moneda extranjera

## 8. Reporte Analítico del Activo

*Debe mostrar la siguiente información:*

*a) Vida útil o porcentajes de depreciación, deterioro o amortización utilizados en los diferentes tipos de activos.*
*b) Cambios en el porcentaje de depreciación o valor residual de los activos.*
*c) Importe de los gastos capitalizados en el ejercicio, tanto financieros como de investigación y desarrollo.*
*d) Riesgos por tipo de cambio o tipo de interés de las inversiones financieras.*
*e) Valor activado en el ejercicio de los bienes construidos por la entidad.*
*f) Otras circunstancias de carácter significativo que afecten el activo, tales como bienes en garantía, señalados en embargos, litigios, títulos de inversiones entregados en garantías, baja significativa del valor de inversiones financieras, etc.*
*g) Desmantelamiento de Activos, procedimientos, implicaciones, efectos contables.*
*h) Administración de activos; planeación con el objetivo de que el ente los utilice de manera más efectiva.*

*Adicionalmente, se deben incluir las explicaciones de las principales variaciones en el activo, en cuadros*

*a) Inversiones en valores.*
*b) Patrimonio de Organismos descentralizados de Control Presupuestario Indirecto.*
*c) Inversiones en empresas de participación mayoritaria.*
*d) Inversiones en empresas de participación minoritaria.*
*e) Patrimonio de organismos descentralizados de control presupuestario directo, según corresponda.*

*A la fecha se esta realizando la actializacion de todos los activos con los que cuenta este organismo.*

## 9. Fideicomisos, Mandatos y Análogos

*Se deberá informar:*

*a) Por ramo administrativo que los reporta.*
*b) Enlistar los de mayor monto de disponibilidad, relacionando aquéllos que conforman el 80% de las disponibilidades.*

"Esta nota no le aplica al ente público", no se tienen Fideicomisos

## 10. Reporte de la Recaudación

*a) Análisis del comportamiento de la recaudación correspondiente al ente público o cualquier tipo de ingreso, de forma separada los ingresos locales de los federales.*

*b) Proyección de la recaudación e ingreso.*

se tiene convenios con la empresa Arcelormittal las Truchas S.A de C.V. en los años 2023 hasta el 2026.

## 11. Información sobre la Deuda y el Reporte Analítico de la Deuda

*a) Utilizar al menos los siguientes indicadores: deuda respecto al PIB y deuda respecto a la recaudación tomando, como mínimo, un período igual o menor a 5 años.*

*b) Información de manera agrupada por tipo de valor gubernamental o instrumento financiero en la que se consideren intereses, comisiones, tasa, perfil de vencimiento y otros gastos de la deuda.*

## 12. Calificaciones otorgadas

*Informar, tanto del ente público como cualquier transacción realizada, que haya sido sujeta a una calificación crediticia.*

## 13. Proceso de Mejora

*Se informará de:*

*a) Principales Políticas de control interno.*

*b) Medidas de desempeño financiero, metas y alcance.*

Las políticas de control para una mayor eficiencia y eficacia en el recurso humano, implementando capacitaciones para un mejor desempeño de funciones, con esto generar buen ambiente laboral dónde se cumpla con sus derechos y obligaciones establecidas en sus contratos laborales; en el recurso material, verificar que nuestras compras sean la mejor opción con los procesos debidamente autorizados y con el resguardo correspondiente; dentro del recurso financiero, una buena gestión y administración del recurso de manera oportuna y transparente para la toma de decisiones.

## 14. Información por Segmentos

*Cuando se considere necesario se podrá revelar la información financiera de manera segmentada debido a la diversidad de las actividades y operaciones que realizan los entes públicos, ya que la misma proporciona información acerca de las diferentes actividades operativas en las cuales participa, de los productos o servicios que maneja, de las diferentes áreas geográficas, de los grupos homogéneos con el objetivo de entender el desempeño del ente, evaluar mejor los riesgos y beneficios del mismo, y entenderlo como un todo y sus partes integrantes.*

*La Comisión Forestal cuenta con un presupuesto aprobado para el ejercicio 2023 por la cantidad de $145,845,054.00, quedando distribuido por UR y atendiendo a su estructura la Dirección General. Bases de preparación de Estados Financieros.*
*Los estados financieros y la información emanada de la contabilidad deberán sujetarse a criterios de utilidad, confiabilidad, relevancia, comprensibilidad y de comparación, así como a otros atributos asociados a cada uno de ellos, como oportunidad, veracidad, representatividad, con apego a la normativa vigente.*
*Objetividad, suficiencia, posibilidad de predicción e importancia relativa, con el fin de alcanzar la modernización y armonización que la Normativa determina.*
*La generación periódica de los estados y la información financiera que a continuación se señala:*
*I. Información contable:*

*Estado de Actividades*

*Estado de Actividades.*
*Estado de Situación Financiera.*
*Estado de Variaciones en la Hacienda Pública.*
*Estado de Cambios en la Situación Financiera.*
*Estado de Flujo de Efectivo.*
*Estado Analítico del Activo.*
*Informe Sobre Pasivos Contingentes*
*Estado Analítico de la Deuda y Otros Pasivos.*
*Notas a los Estados Financieros.*

*II. Información presupuestaria:*

*Los estados e informes agregados, en general, tienen como propósito aportar información pertinente, clara, confiable y oportuna a los responsables de la gestión política y económica del Estado para ser utilizada en la toma de decisiones gubernamentales en general y sobre finanzas públicas en particular, así como para ser utilizada por los analistas y la sociedad en general.*
*La clasificación de la información presupuestaria a generar será al menos la siguiente:*

*a) Clasificación por Objeto del Gasto (Capítulo y Concepto).*
*b) Clasificación Económica (por Tipo de Gasto).*
*c) Clasificación Administrativa.*
*d) Clasificación Funcional (Finalidad y Función).*

*III. Información programática:*

*Gasto por Categoría Programática.*

## 15. Eventos Posteriores al Cierre

*El ente público informará el efecto en sus estados financieros de aquellos hechos ocurridos en el período posterior al que informa, que proporcionan mayor evidencia sobre eventos que le afectan económicamente y que no se conocían a la fecha de cierre.*

Al no tener los depósitos de las ministraciones del presupuesto autorizado por parte de la SFA durante el ejercicio, el ente no puede adquirir el compromiso de pago de deudas, interés y demandas por falta de pago principalmente a proveedores, teniendo en consideración que cumplimos con lo establecido en el Manual de Normas y Lineamientos para el Ejercicio y Control del Presupuesto de Egresos del Gobierno del Estado de Michoacán, en lo referente al artículo 38 cada solicitud del recurso fue en los tiempos de calendario, anexando comprobante fiscal.

## 16. Partes Relacionadas

*Se debe establecer por escrito que no existen partes relacionadas que pudieran ejercer influencia significativa sobre la toma de decisiones financieras y operativas.*

## 17. Responsabilidad Sobre la Presentación Razonable de la Información Contable

*La Información Contable deberá estar firmada en cada página de la misma e incluir al final la siguiente leyenda: "Bajo protesta de decir verdad declaramos que los Estados Financieros y sus notas, son razonablemente correctos y son responsabilidad del emisor". Lo anterior, no será aplicable para la información contable consolidada.*

"Bajo protesta de decir verdad declaramos que los Estados Financieros y sus notas, son razonablemente correctos y son responsabilidad del emisor".

**ING. ROSENDO ANTONIO CARO GOMEZ**
**DIRECTOR GENERAL DE LA COMISIÓN FORESTAL DEL ESTADO**

**C.P. IRERI CAMPOS VALENCIA**
**DELEGADA ADMINISTRATIVA**

**C.P. OCTAVIO SANCHEZ BENÍTEZ**
**JEFE DEL DEPARTAMENTO DE RECURSOS FINANCIEROS Y CONTROL PRESUPUESTAL**

**C.P. OCTAVIO SANCHEZ BENÍTEZ**
**JEFE DEL DEPARTAMENTO DE RECURSOS FINANCIEROS Y CONTROL PRESUPUESTAL**