Comisión Forestal del Estado de Michoacán

ESTADOS FINANCIEROS DEL MES DE SEPTIEMBRE DEL 2022

Comisión Forestal del Estado de Michoacán

Jsr: SUPERVISOR EstadoActividades

COMISION FORESTAL DEL ESTADO
ESTADO DE MICHOACAN
Estado de Actividades
Del 01/sep./2022 al 30/sep./2022
(Cifras en Pesos)

Fecha y hora de Impresión 27/oct./2022 02:56 p. m.

Concepto	2022	2021
INGRESOS Y OTROS BENEFICIOS		
INGRESOS DE GESTIÓN	**$21,264.62**	**$37,704.80**
IMPUESTOS	$0.00	$0.00
CUOTAS Y APORTACIONES DE SEGURIDAD SOCIAL	$0.00	$0.00
CONTRIBUCIONES DE MEJORAS	$0.00	$0.00
DERECHOS	$0.00	$0.00
PRODUCTOS	$0.00	$0.00
APROVECHAMIENTOS	$0.00	$0.00
INGRESOS POR VENTA DE BIENES Y PRESTACIÓN DE SERVICIOS	$21,264.62	$37,704.80
PARTICIPACIONES, APORTACIONES, CONVENIOS, INCENTIVOS DERIVADOS DE LA COLABORACIÓN FISCAL, FONDOS DISTINTOS DE APORTACIONES, TRANSFERENCIAS, ASIGNACIONES, SUBSIDIOS Y SUBVENCIONES, Y PENSIONES Y JUBILACIONES	**$13,188,189.93**	**$27,312,707.58**
PARTICIPACIONES, APORTACIONES, CONVENIOS, INCENTIVOS DERIVADOS DE LA COLABORACIÓN FISCAL Y FONDOS DISTINTOS DE APORTACIONES	$21,500.00	$0.00
TRANSFERENCIAS, ASIGNACIONES, SUBSIDIOS Y SUBVENCIONES, Y PENSIONES Y JUBILACIONES	$13,166,689.93	$27,312,707.58
OTROS INGRESOS Y BENEFICIOS	**$716.84**	**$614.82**
INGRESOS FINANCIEROS	$716.84	$614.82
INCREMENTO POR VARIACIÓN DE INVENTARIOS	$0.00	$0.00
DISMINUCIÓN DEL EXCESO DE ESTIMACIONES POR PÉRDIDA O DETERIORO U OBSOLESCENCIA	$0.00	$0.00
DISMINUCIÓN DEL EXCESO DE PROVISIONES	$0.00	$0.00
OTROS INGRESOS Y BENEFICIOS VARIOS	$0.00	$0.00
Total de Ingresos y Otros Beneficios	**$13,210,171.39**	**$27,351,027.20**
GASTOS Y OTRAS PÉRDIDAS		
GASTOS DE FUNCIONAMIENTO	**$10,201,152.25**	**$28,742,764.53**
SERVICIOS PERSONALES	$8,465,481.77	$27,374,648.26
MATERIALES Y SUMINISTROS	$108,129.49	$116,616.92
SERVICIOS GENERALES	$1,627,540.99	$1,251,499.35
TRANSFERENCIAS, ASIGNACIONES, SUBSIDIOS Y OTRAS AYUDAS	**$0.00**	**$481,283.00**
TRANSFERENCIAS INTERNAS Y ASIGNACIONES AL SECTOR PÚBLICO	$0.00	$0.00
TRANSFERENCIAS AL RESTO DEL SECTOR PÚBLICO	$0.00	$0.00
SUBSIDIOS Y SUBVENCIONES	$0.00	$481,283.00
AYUDAS SOCIALES	$0.00	$0.00
PENSIONES Y JUBILACIONES	$0.00	$0.00
TRANSFERENCIAS A FIDEICOMISOS, MANDATOS Y CONTRATOS ANÁLOGOS	$0.00	$0.00
TRANSFERENCIAS A LA SEGURIDAD SOCIAL	$0.00	$0.00
DONATIVOS	$0.00	$0.00
TRANSFERENCIAS AL EXTERIOR	$0.00	$0.00
PARTICIPACIONES Y APORTACIONES	**$0.00**	**$0.00**
PARTICIPACIONES	$0.00	$0.00
APORTACIONES	$0.00	$0.00
CONVENIOS	$0.00	$0.00
INTERESES, COMISIONES Y OTROS GASTOS DE LA DEUDA PÚBLICA	**$0.00**	**$0.00**
INTERESES DE LA DEUDA PÚBLICA	$0.00	$0.00
COMISIONES DE LA DEUDA PÚBLICA	$0.00	$0.00
GASTOS DE LA DEUDA PÚBLICA	$0.00	$0.00
COSTO POR COBERTURAS	$0.00	$0.00
APOYOS FINANCIEROS	$0.00	$0.00
OTROS GASTOS Y PÉRDIDAS EXTRAORDINARIAS	**$0.00**	**$0.00**
ESTIMACIONES, DEPRECIACIONES, DETERIOROS, OBSOLESCENCIA Y AMORTIZACIONES	$0.00	$0.00
PROVISIONES	$0.00	$0.00
DISMINUCIÓN DE INVENTARIOS	$0.00	$0.00
AUMENTO POR INSUFICIENCIA DE ESTIMACIONES POR PÉRDIDA O DETERIORO U OBSOLESCENCIA	$0.00	$0.00
AUMENTO POR INSUFICIENCIA DE PROVISIONES	$0.00	$0.00

Comisión Forestal del Estado de Michoacán

Jsr: SUPERVISOR/EstadoActividades

COMISION FORESTAL DEL ESTADO
ESTADO DE MICHOACAN
Estado de Actividades
Del 01/sep./2022 al 30/sep./2022
(Cifras en Pesos)

Fecha y hora de Impresión 27/oct./2022 02:56 p. m.

Concepto	2022	2021
OTROS GASTOS	$0.00	$0.00
INVERSIÓN PÚBLICA	**$0.00**	**$0.00**
INVERSIÓN PÚBLICA NO CAPITALIZABLE	$0.00	$0.00
Total de Gastos y otras Pérdidas	**$10,201,152.25**	**$29,224,047.53**
Resultado del Ejercicio (Ahorro/Desahorro)	**$3,009,019.14**	**-$1,873,020.33**

"Bajo protesta de decir verdad declaramos que los Estados Financieros y sus notas, son razonablemente correctos y son responsabilidad del emisor".

ING. ROSENDO ANTONIO CARO GOMEZ
DIRECTOR GENERAL DE LA COMISIÓN FORESTAL DEL ESTADO

C.P. IRERI CAMPOS VALENCIA
DELEGADA ADMINISTRATIVA

C.P. OCTAVIO SANCHEZ BENITEZ
JEFE DE RECURSOS FINANCIEROS

C.P. OCTAVIO SANCHEZ BENITEZ
ELABORACION DE ESTADOS FINANCIEROS

Comisión Forestal del Estado de Michoacán

Jsr: SUPERVISOR EstadoActividades

COMISION FORESTAL DEL ESTADO
ESTADO DE MICHOACAN
Estado de Actividades
Del 01/ene./2022 al 30/sep./2022
(Cifras en Pesos)

Fecha y hora de Impresión | 27/oct./2022 02:57 p. m.

Concepto	2022	2021
INGRESOS Y OTROS BENEFICIOS		
INGRESOS DE GESTIÓN	**$569,665.27**	**$442,335.80**
IMPUESTOS	$0.00	$0.00
CUOTAS Y APORTACIONES DE SEGURIDAD SOCIAL	$0.00	$0.00
CONTRIBUCIONES DE MEJORAS	$0.00	$0.00
DERECHOS	$0.00	$0.00
PRODUCTOS	$0.00	$0.00
APROVECHAMIENTOS	$0.00	$0.00
INGRESOS POR VENTA DE BIENES Y PRESTACIÓN DE SERVICIOS	$569,665.27	$442,335.80
PARTICIPACIONES, APORTACIONES, CONVENIOS, INCENTIVOS DERIVADOS DE LA COLABORACIÓN FISCAL, FONDOS DISTINTOS DE APORTACIONES, TRANSFERENCIAS, ASIGNACIONES, SUBSIDIOS Y SUBVENCIONES, Y PENSIONES Y JUBILACIONES	**$100,145,512.10**	**$67,204,746.25**
PARTICIPACIONES, APORTACIONES, CONVENIOS, INCENTIVOS DERIVADOS DE LA COLABORACIÓN FISCAL Y FONDOS DISTINTOS DE APORTACIONES	$1,453,083.75	$2,934,285.38
TRANSFERENCIAS, ASIGNACIONES, SUBSIDIOS Y SUBVENCIONES, Y PENSIONES Y JUBILACIONES	$98,692,428.35	$64,270,460.87
OTROS INGRESOS Y BENEFICIOS	**$8,319.14**	**$139,028.88**
INGRESOS FINANCIEROS	$8,319.14	$9,028.89
INCREMENTO POR VARIACIÓN DE INVENTARIOS	$0.00	$0.00
DISMINUCIÓN DEL EXCESO DE ESTIMACIONES POR PÉRDIDA O DETERIORO U OBSOLESCENCIA	$0.00	$0.00
DISMINUCIÓN DEL EXCESO DE PROVISIONES	$0.00	$0.00
OTROS INGRESOS Y BENEFICIOS VARIOS	$0.00	$129,999.99
Total de Ingresos y Otros Beneficios	**$100,723,496.51**	**$67,786,110.93**
GASTOS Y OTRAS PÉRDIDAS		
GASTOS DE FUNCIONAMIENTO	**$87,651,963.66**	**$74,805,883.05**
SERVICIOS PERSONALES	$76,850,760.61	$61,850,152.05
MATERIALES Y SUMINISTROS	$4,677,745.62	$7,779,721.75
SERVICIOS GENERALES	$6,123,457.43	$5,176,009.25
TRANSFERENCIAS, ASIGNACIONES, SUBSIDIOS Y OTRAS AYUDAS	**$6,814,001.81**	**$3,111,245.50**
TRANSFERENCIAS INTERNAS Y ASIGNACIONES AL SECTOR PÚBLICO	$0.00	$0.00
TRANSFERENCIAS AL RESTO DEL SECTOR PÚBLICO	$6,814,001.81	$2,502,362.50
SUBSIDIOS Y SUBVENCIONES	$0.00	$608,883.00
AYUDAS SOCIALES	$0.00	$0.00
PENSIONES Y JUBILACIONES	$0.00	$0.00
TRANSFERENCIAS A FIDEICOMISOS, MANDATOS Y CONTRATOS ANÁLOGOS	$0.00	$0.00
TRANSFERENCIAS A LA SEGURIDAD SOCIAL	$0.00	$0.00
DONATIVOS	$0.00	$0.00
TRANSFERENCIAS AL EXTERIOR	$0.00	$0.00
PARTICIPACIONES Y APORTACIONES	**$0.00**	**$0.00**
PARTICIPACIONES	$0.00	$0.00
APORTACIONES	$0.00	$0.00
CONVENIOS	$0.00	$0.00
INTERESES, COMISIONES Y OTROS GASTOS DE LA DEUDA PÚBLICA	**$0.00**	**$0.00**
INTERESES DE LA DEUDA PÚBLICA	$0.00	$0.00
COMISIONES DE LA DEUDA PÚBLICA	$0.00	$0.00
GASTOS DE LA DEUDA PÚBLICA	$0.00	$0.00
COSTO POR COBERTURAS	$0.00	$0.00
APOYOS FINANCIEROS	$0.00	$0.00
OTROS GASTOS Y PÉRDIDAS EXTRAORDINARIAS	**$0.00**	**$1,087,622.55**
ESTIMACIONES, DEPRECIACIONES, DETERIOROS, OBSOLESCENCIA Y AMORTIZACIONES	$0.00	$1,087,622.19
PROVISIONES	$0.00	$0.00
DISMINUCIÓN DE INVENTARIOS	$0.00	$0.00
AUMENTO POR INSUFICIENCIA DE ESTIMACIONES POR PÉRDIDA O DETERIORO U OBSOLESCENCIA	$0.00	$0.00
AUMENTO POR INSUFICIENCIA DE PROVISIONES	$0.00	$0.00

Comisión Forestal del Estado de Michoacán

Jsr: SUPERVISOR EstadoActividades

COMISION FORESTAL DEL ESTADO
ESTADO DE MICHOACAN
Estado de Actividades
Del 01/ene./2022 al 30/sep./2022
(Cifras en Pesos)

Fecha y hora de Impresión 27/oct./2022 02:57 p. m.

Concepto	2022	2021
OTROS GASTOS	$0.00	$0.36
INVERSIÓN PÚBLICA	**$0.00**	**$0.00**
INVERSIÓN PÚBLICA NO CAPITALIZABLE	$0.00	$0.00
Total de Gastos y otras Pérdidas	**$94,465,965.47**	**$79,004,751.10**
Resultado del Ejercicio (Ahorro/Desahorro)	**$6,257,531.04**	**-$11,218,640.17**

"Bajo protesta de decir verdad declaramos que los Estados Financieros y sus notas, son razonablemente correctos y son responsabilidad del emisor".

ING. ROSENDO ANTONIO CARO GOMEZ
DIRECTOR GENERAL DE LA COMISIÓN FORESTAL DEL ESTADO

C.P. IRERI CAMPOS VALENCIA
DELEGADA ADMINISTRATIVA

C.P. OCTAVIO SANCHEZ BENITEZ
JEFE DE RECURSOS FINANCIEROS

C.P. OCTAVIO SANCHEZ BENITEZ
ELABORACION DE ESTADOS FINANCIEROS

COMISION FORESTAL DEL ESTADO
ESTADO DE MICHOACAN
Estado de Situación Financiera

Usr: SUPERVISOR
Comisión Forestal del Estado de Michoacán
Rep: rpEstadoSituacionFinanciera

Fecha y hora de Impresión | 27/oct./2022 02:58 p. m.

Al 30/sep./2022
(Cifras en Pesos)

CONCEPTO	2022	2021
ACTIVO		
ACTIVO CIRCULANTE		
EFECTIVO Y EQUIVALENTES	$17,660,542.72	$17,505,373.71
DERECHOS A RECIBIR EFECTIVO O EQUIVALENTES	$46,319,143.13	$46,757,120.10
DERECHOS A RECIBIR BIENES O SERVICIOS	$0.00	$0.00
INVENTARIOS	$0.00	$0.00
ALMACENES	$1,217,810.45	$1,540,446.83
ESTIMACIÓN POR PÉRDIDA O DETERIORO DE ACTIVOS	$0.00	$0.00
OTROS ACTIVOS CIRCULANTES	$0.00	$0.00
Total de Activos Circulantes	**$65,197,496.30**	**$65,802,940.64**
ACTIVO NO CIRCULANTE		
INVERSIONES FINANCIERAS A LARGO PLAZO	$0.00	$0.00
DERECHOS A RECIBIR EFECTIVO O EQUIVALENTES A	$2,390,200.17	$2,390,200.17
BIENES INMUEBLES, INFRAESTRUCTURA Y	$0.00	$0.00
BIENES MUEBLES	$44,302,941.16	$43,561,351.88
ACTIVOS INTANGIBLES	$0.00	$0.00
DEPRECIACIÓN, DETERIORO Y AMORTIZACIÓN ACUMULADA	-$10,690,901.10	-$10,690,901.10
ACTIVOS DIFERIDOS	$0.00	$0.00
ESTIMACIÓN POR PÉRDIDA O DETERIORO DE ACTIVOS NO	$0.00	$0.00
OTROS ACTIVOS NO CIRCULANTES	$0.00	$0.00
Total de Activos No Circulantes	**$36,002,240.23**	**$35,260,650.95**
Total del Activo	**$101,199,736.53**	**$101,063,591.59**

CONCEPTO	2022	2021
PASIVO		
PASIVO CIRCULANTE		
CUENTAS POR PAGAR A CORTO PLAZO	$28,658,704.05	$36,201,067.53
DOCUMENTOS POR PAGAR A CORTO PLAZO	$2,352,350.55	$2,352,350.55
PORCIÓN A CORTO PLAZO DE LA DEUDA PÚBLICA A LARGO	$0.00	$0.00
TÍTULOS Y VALORES A CORTO PLAZO	$0.00	$0.00
PASIVOS DIFERIDOS A CORTO PLAZO	$0.00	$0.00
FONDOS Y BIENES DE TERCEROS EN GARANTÍA Y/O	$0.00	$0.00
PROVISIONES A CORTO PLAZO	$0.00	$0.00
OTROS PASIVOS A CORTO PLAZO	$0.00	$0.00
Total de Pasivos Circulantes	**$31,011,054.60**	**$38,553,418.08**
PASIVO NO CIRCULANTE		
CUENTAS POR PAGAR A LARGO PLAZO	$0.00	$0.00
DOCUMENTOS POR PAGAR A LARGO PLAZO	$0.00	$0.00
DEUDA PÚBLICA A LARGO PLAZO	$0.00	$0.00
PASIVOS DIFERIDOS A LARGO PLAZO	$2,131,204.18	$2,131,204.18
FONDOS Y BIENES DE TERCEROS EN GARANTÍA Y/O	$2,692,337.53	$948,723.77
PROVISIONES A LARGO PLAZO	$0.00	$0.00
Total de Pasivos No Circulantes	**$4,823,541.71**	**$3,079,927.95**
Total del Pasivo	**$35,834,596.31**	**$41,633,346.03**
HACIENDA PÚBLICA/ PATRIMONIO		
HACIENDA PÚBLICA/PATRIMONIO CONTRIBUIDO	**$25,944,824.80**	**$26,267,461.18**
APORTACIONES	$0.00	$0.00
DONACIONES DE CAPITAL	$0.00	$0.00
ACTUALIZACIÓN DE LA HACIENDA PÚBLICA/PATRIMONIO	$25,944,824.80	$26,267,461.18
HACIENDA PÚBLICA /PATRIMONIO GENERADO	**$39,420,315.42**	**$33,162,784.38**
RESULTADOS DEL EJERCICIO (AHORRO/ DESAHORRO)	$6,257,531.04	$3,767,776.56
RESULTADOS DE EJERCICIOS ANTERIORES	$35,986,759.10	$32,218,982.54
REVALÚOS	$0.00	$0.00
RESERVAS	$0.00	$0.00

COMISION FORESTAL DEL ESTADO
ESTADO DE MICHOACAN
Estado de Situación Financiera

Usr: SUPERVISOR
Comisión Forestal del Estado de Michoacán
Rep: rpt_EstadoSituacionFinanciera

Al 30/sep./2022
(Cifras en Pesos)

Fecha y hora de Impresión | 27/oct./2022 02:58 p. m.

CONCEPTO	2022	2021	CONCEPTO	2022	2021
			RECTIFICACIONES DE RESULTADOS DE EJERCICIOS	-$2,823,974.72	-$2,823,974.72
			EXCESO O INSUFICIENCIA EN LA ACTUALIZACIÓN DE LA	**$0.00**	**$0.00**
			RESULTADO POR POSICIÓN MONETARIA	$0.00	$0.00
			RESULTADO POR TENENCIA DE ACTIVOS NO MONETARIOS	$0.00	$0.00
			Total Hacienda Pública/Patrimonio	**$65,365,140.22**	**$59,430,245.56**
			Total del Pasivo y Hacienda Pública/Patrimonio	**$101,199,736.53**	**$101,063,591.59**

COMISION FORESTAL DEL ESTADO
ESTADO DE MICHOACAN
Estado de Situación Financiera

Usr: SUPERVISOR
Comisión Forestal del Estado de Michoacán
Rptr: rptEstadoSituacionFinanciera

Al 30/sep./2022
(Cifras en Pesos)

Fecha y hora de Impresión | 27/oct./2022 02:58 p. m.

CONCEPTO	2022	2021
CUENTAS DE ORDEN CONTABLES		
VALORES	**$0.00**	**$0.00**
VALORES EN CUSTODIA	$0.00	$0.00
CUSTODIA DE VALORES	$0.00	$0.00
INSTRUMENTOS DE CRÉDITO PRESTADOS A FORMADORES	$0.00	$0.00
PRÉSTAMO DE INSTRUMENTOS DE CRÉDITO A	$0.00	$0.00
INSTRUMENTOS DE CRÉDITO RECIBIDOS EN GARANTÍA DE	$0.00	$0.00
GARANTÍA DE CRÉDITOS RECIBIDOS DE LOS FORMADORES	$0.00	$0.00
EMISIÓN DE OBLIGACIONES	**$0.00**	**$0.00**
AUTORIZACIÓN PARA LA EMISIÓN DE BONOS, TÍTULOS Y	$0.00	$0.00
AUTORIZACIÓN PARA LA EMISIÓN DE BONOS, TÍTULOS Y	$0.00	$0.00
EMISIONES AUTORIZADAS DE LA DEUDA PÚBLICA INTERNA	$0.00	$0.00
SUSCRIPCIÓN DE CONTRATOS DE PRÉSTAMOS Y OTRAS	$0.00	$0.00
SUSCRIPCIÓN DE CONTRATOS DE PRÉSTAMOS Y OTRAS	$0.00	$0.00
CONTRATOS DE PRÉSTAMOS Y OTRAS OBLIGACIONES DE	$0.00	$0.00
AVALES Y GARANTÍAS	**$0.00**	**$0.00**
AVALES AUTORIZADOS	$0.00	$0.00
AVALES FIRMADOS	$0.00	$0.00
FIANZAS Y GARANTÍAS RECIBIDAS POR DEUDAS A COBRAR	$2,611,615.05	$926,118.17
FIANZAS Y GARANTÍAS RECIBIDAS	$2,611,615.05	$926,118.17
FIANZAS OTORGADAS PARA RESPALDAR OBLIGACIONES NO	$0.00	$0.00
FIANZAS OTORGADAS DEL GOBIERNO PARA RESPALDAR	$0.00	$0.00
JUICIOS	**$0.00**	**$0.00**
DEMANDAS JUDICIAL EN PROCESO DE RESOLUCIÓN	$0.00	$0.00
RESOLUCIÓN DE DEMANDAS EN PROCESO JUDICIAL	$0.00	$0.00
INVERSIÓN MEDIANTE PROYECTOS PARA PRESTACIÓN DE	**$0.00**	**$0.00**
CONTRATOS PARA INVERSIÓN MEDIANTE PROYECTOS	$0.00	$0.00
INVERSIÓN PÚBLICA CONTRATADA MEDIANTE PROYECTOS	$0.00	$0.00
BIENES EN CONCESIONADOS O EN COMODATO	**$0.00**	**$0.00**
BIENES BAJO CONTRATO EN CONCESIÓN	$0.00	$0.00
CONTRATO DE CONCESIÓN POR BIENES	$0.00	$0.00
BIENES BAJO CONTRATO EN COMODATO	$0.00	$0.00
CONTRATO DE COMODATO POR BIENES	$0.00	$0.00

COMISION FORESTAL DEL ESTADO
ESTADO DE MICHOACAN
Estado de Situación Financiera

Usr: SUPERVISOR
Comisión Forestal del Estado de Michoacán
Rep: rptEstadoSituacionFinanciera

Fecha y hora de Impresión | 27/oct./2022 02:58 p. m.

Al 30/sep./2022
(Cifras en Pesos)

CONCEPTO	2022	2021
CUENTAS DE ORDEN PRESUPUESTARIAS		
LEY DE INGRESOS		
LEY DE INGRESOS ESTIMADA	$124,292,315.59	$108,740,844.12
LEY DE INGRESOS POR EJECUTAR	$38,515,987.30	$431,460.11
MODIFICACIONES A LA LEY DE INGRESOS ESTIMADA	$14,962,259.86	$14,369,922.92
LEY DE INGRESOS DEVENGADA	$100,738,588.15	$122,679,306.93
LEY DE INGRESOS RECAUDADA	$94,346,021.64	$119,630,218.33
PRESUPUESTO DE EGRESOS		
PRESUPUESTO DE EGRESOS APROBADO	$124,292,315.59	$108,740,844.12
PRESUPUESTO DE EGRESOS POR EJERCER	$17,036,161.19	$14,347,486.48
MODIFICACIONES AL PRESUPUESTO DE EGRESOS	$14,021,545.31	$24,420,670.44
PRESUPUESTO DE EGRESOS COMPROMETIDO	$121,277,699.71	$118,814,028.08
PRESUPUESTO DE EGRESOS DEVENGADO	$95,207,554.75	$118,812,528.08
PRESUPUESTO DE EGRESOS EJERCIDO	$95,207,554.75	$118,443,843.53
PRESUPUESTO DE EGRESOS PAGADO	$95,207,554.75	$118,360,971.41

"Bajo protesta de decir verdad declaramos que los Estados Financieros y sus notas, son razonablemente correctos y son responsabilidad del emisor".

ING. ROSENDO ANTONIO CARO GOMEZ
DIRECTOR GENERAL DE LA COMISIÓN FORESTAL DEL ESTADO

C.P. IRERI CAMPOS VALENCIA
DELEGADA ADMINISTRATIVA

C.P. OCTAVIO SANCHEZ BENITEZ
JEFE DE RECURSOS FINANCIEROS

C.P. OCTAVIO SANCHEZ BENITEZ
ELABORACION DE ESTADOS FINANCIEROS

Usr: SUPERVISOR
Comisión Forestal del Estado de Michoacán
Rptr: rptEstadoDeVariacionHacienda

COMISION FORESTAL DEL ESTADO
ESTADO DE MICHOACAN
Estado de Variación en la Hacienda Pública
Del 01/ene/2022 Al 30/sep./2022
(Cifras en Pesos)

Fecha y hora de Impresión | 27/oct./2022 02:59 p. m.

Concepto	Hacienda Pública/ Patrimonio Contribuido	Hacienda Pública/ Patrimonio Generado De Ejercicios Anteriores	Hacienda Pública/ Patrimonio Generado Del Ejercicio	Exceso o Insuficiencia en la Actualización de la Hacienda Pública / Patrimonio	Total
HACIENDA PÚBLICA/PATRIMONIO CONTRIBUIDO NETO DE 2021	**$26,267,461.18**	**$0.00**	**$0.00**	**$0.00**	**$26,267,461.18**
APORTACIONES	$0.00	$0.00	$0.00	$0.00	$0.00
DONACIONES DE CAPITAL	$0.00	$0.00	$0.00	$0.00	$0.00
ACTUALIZACIÓN DE LA HACIENDA PÚBLICA/PATRIMONIO	$26,267,461.18	$0.00	$0.00	$0.00	$26,267,461.18
HACIENDA PÚBLICA /PATRIMONIO GENERADO NETO DE 2021	**$0.00**	**$29,395,007.82**	**$3,767,776.56**	**$0.00**	**$33,162,784.38**
RESULTADOS DEL EJERCICIO (AHORRO/ DESAHORRO)	$0.00	$0.00	$3,767,776.56	$0.00	$3,767,776.56
RESULTADOS DE EJERCICIOS ANTERIORES	$0.00	$32,218,982.54	$0.00	$0.00	$32,218,982.54
REVALÚOS	$0.00	$0.00	$0.00	$0.00	$0.00
RESERVAS	$0.00	$0.00	$0.00	$0.00	$0.00
RECTIFICACIONES DE RESULTADOS DE EJERCICIOS ANTERIORES	$0.00	-$2,823,974.72	$0.00	$0.00	-$2,823,974.72
EXCESO O INSUFICIENCIA EN LA ACTUALIZACIÓN DE LA HACIENDA PÚBLICA/ PATRIMONIO NETO DE 2021	**$0.00**	**$0.00**	**$0.00**	**$0.00**	**$0.00**
RESULTADO POR POSICIÓN MONETARIA	$0.00	$0.00	$0.00	$0.00	$0.00
RESULTADO POR TENENCIA DE ACTIVOS NO MONETARIOS	$0.00	$0.00	$0.00	$0.00	$0.00
HACIENDA PÚBLICA / PATRIMONIO NETO FINAL DE 2021	**$26,267,461.18**	**$29,395,007.82**	**$3,767,776.56**	**$0.00**	**$59,430,245.56**
CAMBIOS EN LA HACIENDA PÚBLICA/PATRIMONIO CONTRIBUIDO NETO DE 2022	**-$322,636.38**	**$0.00**	**$0.00**	**$0.00**	**-$322,636.38**
APORTACIONES	$0.00	$0.00	$0.00	$0.00	$0.00
DONACIONES DE CAPITAL	$0.00	$0.00	$0.00	$0.00	$0.00
ACTUALIZACIÓN DE LA HACIENDA PÚBLICA/PATRIMONIO	-$322,636.38	$0.00	$0.00	$0.00	-$322,636.38
VARIACIONES DE LA HACIENDA PÚBLICA / PATRIMONIO GENERADO NETO DE 2022	**$0.00**	**$3,767,776.56**	**$2,489,754.48**	**$0.00**	**$6,257,531.04**
RESULTADOS DEL EJERCICIO (AHORRO/ DESAHORRO)	$0.00	$0.00	$6,257,531.04	$0.00	$6,257,531.04
RESULTADOS DE EJERCICIOS ANTERIORES	$0.00	$3,767,776.56	-$3,767,776.56	$0.00	$0.00
REVALÚOS	$0.00	$0.00	$0.00	$0.00	$0.00
RESERVAS	$0.00	$0.00	$0.00	$0.00	$0.00
RECTIFICACIONES DE RESULTADOS DE EJERCICIOS ANTERIORES	$0.00	$0.00	$0.00	$0.00	$0.00
CAMBIOS EN EL EXCESO O INSUFICIENCIA EN LA ACTUALIZACIÓN DE LA HACIENDA PÚBLICA/ PATRIMONIO NETO DE 2022	**$0.00**	**$0.00**	**$0.00**	**$0.00**	**$0.00**
RESULTADO POR POSICIÓN MONETARIA	$0.00	$0.00	$0.00	$0.00	$0.00
RESULTADO POR TENENCIA DE ACTIVOS NO MONETARIOS	$0.00	$0.00	$0.00	$0.00	$0.00
HACIENDA PÚBLICA / PATRIMONIO NETO FINAL DE 2022	**$25,944,824.80**	**$33,162,784.38**	**$6,257,531.04**	**$0.00**	**$65,365,140.22**

COMISION FORESTAL DEL ESTADO
ESTADO DE MICHOACAN
Estado de Variación en la Hacienda Pública
Del 01/ene/2022 Al 30/sep./2022
(Cifras en Pesos)

Usr: SUPERVISOR
Comisión Forestal del Estado de Michoacán
Rpt: ReporteVariacionHacienda

Fecha y hora de Impresión | 27/oct./2022 02:59 p. m.

Concepto	Hacienda Pública/ Patrimonio Contribuido	Hacienda Pública/ Patrimonio Generado De Ejercicios Anteriores	Hacienda Pública/ Patrimonio Generado Del Ejercicio	Exceso o Insuficiencia en la Actualización de la Hacienda Pública / Patrimonio	Total

"Bajo protesta de decir verdad declaramos que los Estados Financieros y sus notas, son razonablemente correctos y son responsabilidad del emisor".

ING. ROSENDO ANTONIO CARO GOMEZ
DIRECTOR GENERAL DE LA COMISIÓN FORESTAL DEL ESTADO

C.P. IRERI CAMPOS VALENCIA
DELEGADA ADMINISTRATIVA

C.P. OCTAVIO SANCHEZ BENITEZ
JEFE DE RECURSOS FINANCIEROS

C.P. OCTAVIO SANCHEZ BENITEZ
ELABORACION DE ESTADOS FINANCIEROS

Comisión Forestal del Estado de Michoacán

SUPERVISOR EstadoCambiosSituacionFinanciera

COMISION FORESTAL DEL ESTADO
ESTADO DE MICHOACAN
Estado de Cambios en la Situación Financiera

Del 01/ene./2022 Al 30/sep./2022

(Cifras en Pesos)

Fecha y hora de Impresión 27/oct./2022 03:00 p. m.

Concepto	Origen	Aplicación
ACTIVO	**$760,613.35**	**$896,758.29**
ACTIVO CIRCULANTE	**$760,613.35**	**$155,169.01**
EFECTIVO Y EQUIVALENTES	$0.00	$155,169.01
DERECHOS A RECIBIR EFECTIVO O EQUIVALENTES	$437,976.97	$0.00
DERECHOS A RECIBIR BIENES O SERVICIOS	$0.00	$0.00
INVENTARIOS	$0.00	$0.00
ALMACENES	$322,636.38	$0.00
ESTIMACIÓN POR PÉRDIDA O DETERIORO DE ACTIVOS CIRCULANTES	$0.00	$0.00
OTROS ACTIVOS CIRCULANTES	$0.00	$0.00
ACTIVO NO CIRCULANTE	**$0.00**	**$741,589.28**
INVERSIONES FINANCIERAS A LARGO PLAZO	$0.00	$0.00
DERECHOS A RECIBIR EFECTIVO O EQUIVALENTES A LARGO PLAZO	$0.00	$0.00
BIENES INMUEBLES, INFRAESTRUCTURA Y CONSTRUCCIONES EN PROCESO	$0.00	$0.00
BIENES MUEBLES	$0.00	$741,589.28
ACTIVOS INTANGIBLES	$0.00	$0.00
DEPRECIACIÓN, DETERIORO Y AMORTIZACIÓN ACUMULADA DE BIENES	$0.00	$0.00
ACTIVOS DIFERIDOS	$0.00	$0.00
ESTIMACIÓN POR PÉRDIDA O DETERIORO DE ACTIVOS NO CIRCULANTES	$0.00	$0.00
OTROS ACTIVOS NO CIRCULANTES	$0.00	$0.00
PASIVO	**$1,743,613.76**	**$7,542,363.48**
PASIVO CIRCULANTE	**$0.00**	**$7,542,363.48**
CUENTAS POR PAGAR A CORTO PLAZO	$0.00	$7,542,363.48
DOCUMENTOS POR PAGAR A CORTO PLAZO	$0.00	$0.00
PORCIÓN A CORTO PLAZO DE LA DEUDA PÚBLICA A LARGO PLAZO	$0.00	$0.00
TÍTULOS Y VALORES A CORTO PLAZO	$0.00	$0.00
PASIVOS DIFERIDOS A CORTO PLAZO	$0.00	$0.00
FONDOS Y BIENES DE TERCEROS EN GARANTÍA Y/O ADMINISTRACIÓN A CORTO PLAZO	$0.00	$0.00
PROVISIONES A CORTO PLAZO	$0.00	$0.00
OTROS PASIVOS A CORTO PLAZO	$0.00	$0.00
PASIVO NO CIRCULANTE	**$1,743,613.76**	**$0.00**
CUENTAS POR PAGAR A LARGO PLAZO	$0.00	$0.00
DOCUMENTOS POR PAGAR A LARGO PLAZO	$0.00	$0.00
DEUDA PÚBLICA A LARGO PLAZO	$0.00	$0.00
PASIVOS DIFERIDOS A LARGO PLAZO	$0.00	$0.00
FONDOS Y BIENES DE TERCEROS EN GARANTÍA Y/O ADMINISTRACIÓN A LARGO PLAZO	$1,743,613.76	$0.00
PROVISIONES A LARGO PLAZO	$0.00	$0.00
HACIENDA PÚBLICA/ PATRIMONIO	**$6,257,531.04**	**$322,636.38**
HACIENDA PÚBLICA/PATRIMONIO CONTRIBUIDO	**$0.00**	**$322,636.38**
APORTACIONES	$0.00	$0.00
DONACIONES DE CAPITAL	$0.00	$0.00
ACTUALIZACIÓN DE LA HACIENDA PÚBLICA/PATRIMONIO	$0.00	$322,636.38
HACIENDA PÚBLICA /PATRIMONIO GENERADO	**$6,257,531.04**	**$0.00**
RESULTADOS DEL EJERCICIO (AHORRO/ DESAHORRO)	$2,489,754.48	$0.00
RESULTADOS DE EJERCICIOS ANTERIORES	$3,767,776.56	$0.00
REVALÚOS	$0.00	$0.00
RESERVAS	$0.00	$0.00
RECTIFICACIONES DE RESULTADOS DE EJERCICIOS ANTERIORES	$0.00	$0.00
EXCESO O INSUFICIENCIA EN LA ACTUALIZACIÓN DE LA HACIENDA PÚBLICA/ PATRIMONIO	**$0.00**	**$0.00**
RESULTADO POR POSICIÓN MONETARIA	$0.00	$0.00
RESULTADO POR TENENCIA DE ACTIVOS NO MONETARIOS	$0.00	$0.00

COMISION FORESTAL DEL ESTADO
ESTADO DE MICHOACAN
Estado de Cambios en la Situación Financiera

Comisión Forestal del Estado de Michoacán

Del 01/ene./2022 Al 30/sep./2022

(Cifras en Pesos)

Fecha y hora de Impresión 27/oct./2022 03:00 p. m.

:UPERVISOR EstadoCambiosSituacionFinanciera

Concepto	Origen	Aplicación

"Bajo protesta de decir verdad declaramos que los Estados Financieros y sus notas, son razonablemente correctos y son responsabilidad del emisor".

ING. ROSENDO ANTONIO CARO GOMEZ
DIRECTOR GENERAL DE LA COMISION FORESTAL DEL ESTADO

C.P. IRERI CAMPOS VALENCIA
DELEGADA ADMINISTRATIVA

C.P. OCTAVIO SANCHEZ BENITEZ
JEFE DE RECURSOS FINANCIEROS

C.P. OCTAVIO SANCHEZ BENITEZ
ELABORACION DE ESTADOS FINANCIEROS

Comisión Forestal del Estado de Michoacán

COMISION FORESTAL DEL ESTADO
ESTADO DE MICHOACAN
Estado de Flujos de Efectivo
Del 01/ene/2022 Al 30/sep./2022
(Cifras en Pesos)

Jsr: SUPERVISOR EstadoFlujosEfectivo

Fecha y hora de Impresión 27/oct./2022 03:01 p. m.

Concepto	2022	2021
FLUJOS DE EFECTIVO DE LAS ACTIVIDADES DE OPERACIÓN		
ORIGEN	**$95,362,723.76**	**$119,500,218.34**
IMPUESTOS	$0.00	$0.00
CUOTAS Y APORTACIONES DE SEGURIDAD SOCIAL	$0.00	$0.00
CONTRIBUCIONES DE MEJORAS	$0.00	$0.00
DERECHOS	$0.00	$0.00
PRODUCTOS	$0.00	$0.00
APROVECHAMIENTOS	$0.00	$0.00
INGRESOS POR VENTA DE BIENES Y PRESTACIÓN DE SERVICIOS	$593,076.05	$504,461.73
PARTICIPACIONES, APORTACIONES, CONVENIOS, INCENTIVOS DERIVADOS DE LA COLABORACIÓN FISCAL Y FONDOS DISTINTOS DE APORTACIONES	$1,440,213.75	$10,875,328.08
TRANSFERENCIAS, ASIGNACIONES, SUBSIDIOS Y SUBVENCIONES, Y PENSIONES Y JUBILACIONES	$92,312,731.84	$108,120,428.53
OTROS ORIGENES DE OPERACIÓN	$1,016,702.12	$0.00
APLICACIÓN	**$94,465,965.47**	**$118,834,496.25**
SERVICIOS PERSONALES	$76,850,760.61	$99,608,903.37
MATERIALES Y SUMINISTRO	$4,677,745.62	$8,487,281.50
SERVICIOS GENERALES	$6,123,457.43	$6,164,971.23
TRANSFERENCIAS INTERNAS Y ASIGNACIONES AL SECTOR PÚBLICO	$0.00	$0.00
TRANSFERENCIAS AL RESTO DEL SECTOR PÚBLICO	$6,814,001.81	$2,502,362.50
SUBSIDIOS Y SUBVENCIONES	$0.00	$608,883.00
AYUDAS SOCIALES	$0.00	$0.00
PENSIONES Y JUBILACIONES	$0.00	$0.00
TRANSFERENCIAS A FIDEICOMISOS, MANDATOS Y OTROS ANÁLOGOS	$0.00	$0.00
TRANSFERENCIAS A LA SEGURIDAD SOCIAL	$0.00	$0.00
DONATIVOS	$0.00	$0.00
TRANFERENCIAS AL EXTERIOR	$0.00	$0.00
PARTICIPACIONES	$0.00	$0.00
APORTACIONES	$0.00	$0.00
CONVENIOS	$0.00	$0.00
OTRAS APLICACIONES DE OPERACIÓN	$0.00	$1,462,094.65
FLUJOS NETOS DE EFECTIVO POR ACTIVIDADES DE OPERACIÓN	**$896,758.29**	**$665,722.09**
FLUJOS DE EFECTIVO DE LAS ACTIVIDADES DE INVERSIÓN		
ORIGEN	**$0.00**	**$0.00**
BIENES INMUEBLES, INFRAESTRUCTURA Y CONSTRUCCIONES EN PROCESO	$0.00	$0.00
BIENES MUEBLES	$0.00	$0.00
OTROS ORIGENES DE INVERSION	$0.00	$0.00
APLICACIÓN	**$741,589.28**	**$988,569.81**
BIENES INMUEBLES, INFRAESTRUCTURA Y CONSTRUCCIONES EN PROCESO	$0.00	$0.00
BIENES MUEBLES	$741,589.28	$988,569.81
OTRAS APLICACIONES DE INVERSIÓN	$0.00	$0.00
FLUJOS NETOS DE EFECTIVO POR ACTIVIDADES DE INVERSIÓN	**-$741,589.28**	**-$988,569.81**
FLUJO DE EFECTIVO DE LAS ACTIVIDADES DE FINANCIAMIENTO		
ORIGEN	**$0.00**	**$0.00**
ENDEUDAMIENTO NETO	$0.00	$0.00
INTERNO	$0.00	$0.00
EXTERNO	$0.00	$0.00
OTROS ORIGENES DE FINANCIAMIENTO	$0.00	$0.00
APLICACIÓN	**$0.00**	**$0.00**
SERVICIOS DE LA DEUDA	$0.00	$0.00
INTERNO	$0.00	$0.00
EXTERNO	$0.00	$0.00
OTRAS APLICACIONES DE FINANCIAMIENTO	$0.00	$0.00
FLUJOS NETOS DE EFECTIVO POR ACTIVIDADES DE FINANCIAMIENTO	**$0.00**	**$0.00**
INCREMENTO/DISMINUCIÓN NETA EN EL EFECTIVO Y EQUIVALENTES AL EFECTIVO	**$155,169.01**	**-$322,847.72**
EFECTIVO Y EQUIVALENTES AL EFECTIVO AL INICIO DEL EJERCICIO	**$17,505,373.71**	**$17,828,221.43**

Comisión Forestal del Estado de Michoacán

COMISION FORESTAL DEL ESTADO
ESTADO DE MICHOACAN
Estado de Flujos de Efectivo
Del 01/ene/2022 Al 30/sep./2022

(Cifras en Pesos)

Jsr: SUPERVISOR EstadoFlujosEfectivo

Fecha y hora de Impresión 27/oct./2022 03:01 p. m.

Concepto	2022	2021
EFECTIVO Y EQUIVALENTES AL EFECTIVO AL FINAL DEL EJERCICIO	$17,660,542.72	$17,505,373.71

"Bajo protesta de decir verdad declaramos que los Estados Financieros y sus notas, son razonablemente correctos y son responsabilidad del emisor".

ING. ROSENDO ANTONIO CARO GOMEZ

DIRECTOR GENERAL DE LA COMISIÓN FORESTAL DEL ESTADO

C.P. IRERI CAMPOS VALENCIA

DELEGADA ADMINISTRATIVA

C.P. OCTAVIO SANCHEZ BENITEZ

JEFE DE RECURSOS FINANCIEROS

C.P. OCTAVIO SANCHEZ BENITEZ

ELABORACION DE ESTADOS FINANCIEROS

Comisión Forestal del Estado de Michoacán

Jsr: SUPERAVIT PasivosContingentes

COMISION FORESTAL DEL ESTADO
ESTADO DE MICHOACAN
Informe de Pasivos Contingentes
al 30/sep./2022

Fecha y hora de Impresión | 27/oct./2022 03:02 p. m.

"En Cumplimiento a lo dispuesto en los artículos 46, Fracción I, Inciso f), y 52 de la Ley General de Contabilidad Gubernamental y de conformidad con lo establecido en el Capítulo VII, Numeral, II, Inciso h) del Manual de Contabilidad Gubernamental emitido por el CONAC, el Ente Público informa lo siguiente:"

COMISION FORESTAL DEL ESTADO
ESTADO DE MICHOACAN
Estado Analítico del Activo
Del 01/sep./2022 al 30/sep./2022

(Cifras en Pesos)

Usr: SUPERVISOR
Comision Forestal del Estado de Michoacan
Rpt: rptEstadoAnaliticoDeActivosYPasivos_R

Fecha y hora de Impresión | 27/oct./2022 03:03 p. m.

Concepto	Saldo Inicial	Cargos del periodo	Abonos del periodo	Saldo Final	Variación del Periodo
ACTIVO	**$97,356,539.81**	**$25,822,119.02**	**$21,978,922.30**	**$101,199,736.53**	**$3,843,196.72**
ACTIVO CIRCULANTE	**$61,401,997.62**	**$25,774,420.98**	**$21,978,922.30**	**$65,197,496.30**	**$3,795,498.68**
EFECTIVO Y EQUIVALENTES	$17,539,684.06	$11,815,974.09	$11,695,115.43	$17,660,542.72	$120,858.66
DERECHOS A RECIBIR EFECTIVO O EQUIVALENTES	$42,683,776.72	$13,833,328.83	$10,197,962.42	$46,319,143.13	$3,635,366.41
DERECHOS A RECIBIR BIENES O SERVICIOS	$0.00	$0.00	$0.00	$0.00	$0.00
INVENTARIOS	$0.00	$0.00	$0.00	$0.00	$0.00
ALMACENES	$1,178,536.84	$125,118.06	$85,844.45	$1,217,810.45	$39,273.61
ESTIMACIÓN POR PÉRDIDA O DETERIORO DE ACTIVOS CIRCULANTES	$0.00	$0.00	$0.00	$0.00	$0.00
OTROS ACTIVOS CIRCULANTES	$0.00	$0.00	$0.00	$0.00	$0.00
ACTIVO NO CIRCULANTE	**$35,954,542.19**	**$47,698.04**	**$0.00**	**$36,002,240.23**	**$47,698.04**
INVERSIONES FINANCIERAS A LARGO PLAZO	$0.00	$0.00	$0.00	$0.00	$0.00
DERECHOS A RECIBIR EFECTIVO O EQUIVALENTES A LARGO PLAZO	$2,390,200.17	$0.00	$0.00	$2,390,200.17	$0.00
BIENES INMUEBLES, INFRAESTRUCTURA Y CONSTRUCCIONES EN PROCESO	$0.00	$0.00	$0.00	$0.00	$0.00
BIENES MUEBLES	$44,255,243.12	$47,698.04	$0.00	$44,302,941.16	$47,698.04
ACTIVOS INTANGIBLES	$0.00	$0.00	$0.00	$0.00	$0.00
DEPRECIACIÓN, DETERIORO Y AMORTIZACIÓN ACUMULADA DE BIENES	-$10,690,901.10	$0.00	$0.00	-$10,690,901.10	$0.00
ACTIVOS DIFERIDOS	$0.00	$0.00	$0.00	$0.00	$0.00
ESTIMACIÓN POR PÉRDIDA O DETERIORO DE ACTIVOS NO CIRCULANTES	$0.00	$0.00	$0.00	$0.00	$0.00
OTROS ACTIVOS NO CIRCULANTES	$0.00	$0.00	$0.00	$0.00	$0.00

"Bajo protesta de decir verdad declaramos que los Estados Financieros y sus notas, son razonablemente correctos y son responsabilidad del emisor".

ING. ROSENDO ANTONIO CARO GOMEZ
DIRECTOR GENERAL DE LA COMISIÓN FORESTAL DEL ESTADO

C.P. IRERI CAMPOS VALENCIA
DELEGADA ADMINISTRATIVA

C.P. OCTAVIO SANCHEZ BENITEZ
JEFE DE RECURSOS FINANCIEROS

C.P. OCTAVIO SANCHEZ BENITEZ
ELABORACION DE ESTADOS FINANCIEROS

Usr: SUPERVISOR
Comisión Forestal del Estado de Michoacán
Rep: rptEstadoAnaliticoDeudaYPasivos

COMISION FORESTAL DEL ESTADO
ESTADO DE MICHOACAN
Estado Analítico de la Deuda y Otros Pasivos
Del 01/sep./2022 Al 30/sep./2022
(Cifras en Pesos)

Fecha y hora de Impresión | 27/oct./2022 03:05 p. m.

Denominación de las Deudas	Moneda de Contratación	Institución o País Acreedor	Saldo Inicial del Periodo	Saldo Final del Periodo
DEUDA PÚBLICA				
Corto Plazo				
Deuda Interna				
Instituciones de Crédito	Peso	México	$0.00	$0.00
Títulos y Valores	Peso	México	$0.00	$0.00
Arrendamientos Financieros	Peso	México	$0.00	$0.00
Deuda Externa				
Organismos Financieros Internacionales	Peso	México	$0.00	$0.00
Deuda Bilateral	Peso	México	$0.00	$0.00
Títulos y Valores	Peso	México	$0.00	$0.00
Arrendamientos Financieros	Peso	México	$0.00	$0.00
Subtotal de Deuda Pública a Corto Plazo	**Peso**	**México**	**$0.00**	**$0.00**
Largo Plazo				
Deuda Interna				
Instituciones de Crédito	Peso	México	$0.00	$0.00
Títulos y Valores	Peso	México	$0.00	$0.00
Arrendamientos Financieros	Peso	México	$0.00	$0.00
Deuda Externa				
Organismos Financieros Internacionales	Peso	México	$0.00	$0.00
Deuda Bilateral	Peso	México	$0.00	$0.00
Títulos y Valores	Peso	México	$0.00	$0.00
Arrendamientos Financieros	Peso	México	$0.00	$0.00
Subtotal de Deuda Pública a Largo Plazo	**Peso**	**México**	**$0.00**	**$0.00**
Total de Otros Pasivos	**Peso**	**México**	**$35,039,692.34**	**$35,834,596.31**
Total de Deuda Pública y Otros Pasivos	**Peso**	**México**	**$35,039,692.34**	**$35,834,596.31**

COMISION FORESTAL DEL ESTADO
ESTADO DE MICHOACAN
Estado Analítico de la Deuda y Otros Pasivos
Del 01/sep./2022 Al 30/sep./2022
(Cifras en Pesos)

Usr: SUPERVISOR
Comisión Forestal del Estado de Michoacán
Rep: uPresentaAnaliticoDeudaYPasivos

Fecha y hora de Impresión | 27/oct./2022 03:05 p. m.

Denominación de las Deudas	Moneda de Contratación	Institución o País Acreedor	Saldo Inicial del Periodo	Saldo Final del Periodo
DEUDA PÚBLICA				

"Bajo protesta de decir verdad declaramos que los Estados Financieros y sus notas, son razonablemente correctos y son responsabilidad del emisor".

ING. ROSENDO ANTONIO CARO GOMEZ
DIRECTOR GENERAL DE LA COMISIÓN FORESTAL DEL ESTADO

C.P. IRERI CAMPOS VALENCIA
DELEGADA ADMINISTRATIVA

C.P. OCTAVIO SANCHEZ BENITEZ
JEFE DE RECURSOS FINANCIEROS

C.P. OCTAVIO SANCHEZ BENITEZ
ELABORACION DE ESTADOS FINANCIEROS

Comisión Forestal del Estado de Michoacán
SUPERVISOR Indicadores

COMISION FORESTAL DEL ESTADO
ESTADO DE MICHOACAN
Indicadores Financieros
Del 01/ene/2022 Al 30/sep./2022

Fecha y hora de Impresión | 27/oct./2022 03:06 p. m.

Indicador	Resultado	Parametro
01.- LIQUIDEZ (Activo Circulante / Pasivo Circulante)		
$65,197,496.30 / $31,011,054.60 Se dispone de 2.10 de activo circulante para pagar cada $1.00 de obligaciones a corto plazo. Por lo que se cuenta con liquidez.	2.10	a) Positivo = mayor de 1.1 veces b) Aceptable = de 1.0 a 1.1 veces c) No aceptable = menor a 1.0 veces
02.- MÁRGEN DE SEGURIDAD ((Activo Circulante - Pasivo Circulante) / Pasivo Circulante)		
($65,197,496.30 - $31,011,054.60) / $31,011,054.60 Se cuenta con un nivel positivo de márgen de seguridad para solventar contingencias.	110.23%	a) Positivo = mayor a 35% b) Aceptable = de 0% a 35% c) No aceptable = menor a 0%
03.-PROPORCIÓN DEL PASIVO A CORTO PLAZO SOBRE EL PASIVO TOTAL (Pasivo Circulante/Pasivo Total)		
($31,011,054.60 / $35,834,596.31) El resultado indica que el financiamiento a corto plazo predomina respecto al pasivo a largo plazo.	86.53%	a) Positivo = mayor o igual a 50% b) No Aceptable = menor a 50%
04.- SOLVENCIA (Pasivo Total / Activo Total)		
$35,834,596.31 / $101,199,736.53 Se cuenta con un nivel aceptable de solvencia para cumplir con sus compromisos a largo plazo.	35.40%	a) Positivo = mayor a 35% b) Aceptable = de 0% a 35% c) No aceptable = menor a 0%
05.- AUTONOMÍA FINANCIERA (Ingresos Propios / Ingresos Totales)		
$100,723,496.51 / $100,723,496.51 El resultado refleja el procentaje de los ingresos propios, por lo que se cuenta con autonomia financiera.	100.00%	a) Positivo = mayor o igual a 50% b) No aceptable = menor a 50%
06.- AUTONOMÍA FINANCIERA PARA CUBRIR EL GASTO CORRIENTE (Ingresos Propios / Gasto Corriente)		
$100,723,496.51 / $94,465,965.47 El gasto corriente es cubierto en un 106.62% con recursos propios, por lo cual se cuenta con un nivel positivo de autonomía financiera, para cubrir su gasto corriente.	106.62%	a) Positivo = mayor al 55% b) Aceptable = 45% al 55% c) No aceptable = menor al 45%
07.- REALIZACIÓN DE INVERSIONES, SERVICIOS Y BENEFICIO SOCIAL (Gasto de capital / Otros Ingresos)		
	0.00	a) Positivo = mayor al 70% b) Aceptable = 60% al 70% c) No aceptable = menor al 60%
08.- RESULTADO FINANCIERO ((Saldo Inicial + Ingresos Totales) / Gasto Total)		
$107,436,286.67 + $100,723,496.51 / $95,207,554.75 Se cuenta con un nivel Positivo de equilibrio financiero en la administración de los recursos.	2.19	a) Positivo = Igual o mayor a 1 b) No Aceptable = Menor a 1
09.- PROPORCIÓN DEL GASTO CORRIENTE SOBRE EL GASTO TOTAL (Gasto corriente / Gasto Total)		
$94,465,965.47 / $95,207,554.75 El gasto corriente representan el 99.22% del gasto total.	99.22%	
10.- PROPORCIÓN DE LOS SERVICIOS PERSONALES S/GASTO CORRIENTE (Servicios Personales/Gasto corriente)		
$76,850,760.61 / $94,465,965.47 Los servicios personales representan el 81.35% del gasto corriente.	81.35%	

Comisión Forestal del Estado de Michoacán

SUPERVISOR Indicadores

COMISION FORESTAL DEL ESTADO
ESTADO DE MICHOACAN
Indicadores Financieros
Del 01/ene/2022 Al 30/sep./2022

Fecha y hora de Impresión | 27/oct./2022 03:06 p. m.

Indicador	Resultado	Parametro

ING. ROSENDO ANTONIO CARO GOMEZ
DIRECTOR GENERAL DE LA COMISIÓN FORESTAL DEL ESTADO

C.P. IRERI CAMPOS VALENCIA
DELEGADA ADMINISTRATIVA

C.P. OCTAVIO SANCHEZ BENITEZ
JEFE DE RECURSOS FINANCIEROS

C.P. OCTAVIO SANCHEZ BENITEZ
ELABORACION DE ESTADOS FINANCIEROS

COMISION FORESTAL DEL ESTADO
ESTADO DE MICHOACAN
Balanza de Comprobación del 01/ene./2022 al 30/sep./2022
Cuentas con saldos y movimientos acumulado. (De la cuenta: 1000 a la 9000)

Usr: SUPERVISOR
Comisión Forestal del Estado de Michoacán
Rep: rnBalanzaComprobacion

Fecha y hora de Impresión | 27/oct./2022 03:34 p. m.

			SALDO ANTERIOR		MOVIMIENTOS		SALDO ACTUAL	
Nat.	Cuenta	Nombre de la cuenta	DEUDOR	ACREEDOR	DEUDOR	ACREEDOR	DEUDOR	ACREEDOR
D	1000	ACTIVO	$101,063,591.59	$0.00	$262,949,675.17	$262,813,530.23	$101,199,736.53	$0.00
D	1100	ACTIVO CIRCULANTE	$65,802,940.64	$0.00	$262,208,085.89	$262,813,530.23	$65,197,496.30	$0.00
D	1110	EFECTIVO Y EQUIVALENTES	$17,505,373.71	$0.00	$150,510,347.34	$150,355,178.33	$17,660,542.72	$0.00
D	1111	EFECTIVO	$1,100.00	$0.00	$7,000.00	$0.00	$8,100.00	$0.00
D	1111-01	FONDO DE CAJA DE PADRON FORESTAL	$1,000.00	$0.00	$0.00	$0.00	$1,000.00	$0.00
D	1111-01-00001	--Irma Suárez Ayala	$1,000.00	$0.00	$0.00	$0.00	$1,000.00	$0.00
D	1111-02	FONDO DE CAJA DE RECURSOS FINANCIEROS	$100.00	$0.00	$7,000.00	$0.00	$7,100.00	$0.00
D	1111-02-00002	Octavio Sanchez Benitez	$100.00	$0.00	$7,000.00	$0.00	$7,100.00	$0.00
D	1112	BANCOS/TESORERÍA	$17,504,273.71	$0.00	$74,061,695.50	$74,362,140.17	$17,203,829.04	$0.00
D	1112-01	BANCOMER	$748,733.45	$0.00	$20,178.95	$0.00	$768,912.40	$0.00
D	1112-01-00002	--Bancomer Cta. 011196-1470	$748,733.45	$0.00	$20,178.95	$0.00	$768,912.40	$0.00
D	1112-02	HSBC	$14,938,550.18	$0.00	$61,916,525.24	$68,414,471.47	$8,440,603.95	$0.00
D	1112-02-00002	--Hsbc Cta. 404610-6654	$0.87	$0.00	$0.00	$0.00	$0.87	$0.00
D	1112-02-00003	--Hsbc Cta. 404610-6662	$2,330.07	$0.00	$1.77	$0.00	$2,331.84	$0.00
D	1112-02-00004	--Hsbc Cta. 404410-9676	$34.13	$0.00	$0.00	$0.00	$34.13	$0.00
D	1112-02-00005	--Hsbc Cta. 402558-0051	$12,601.77	$0.00	$357.14	$0.00	$12,958.91	$0.00
D	1112-02-00006	--Hsbc Cta. 402888-6067	$0.51	$0.00	$0.00	$0.00	$0.51	$0.00
D	1112-02-00007	--Hsbc Cta. 402888-6273	$9.31	$0.00	$0.00	$0.00	$9.31	$0.00
D	1112-02-00009	--Hsbc Cta. 402888-6307	$0.69	$0.00	$0.00	$0.00	$0.69	$0.00
D	1112-02-00011	--Hsbc Cta. 405811-2103	$128,012.53	$0.00	$14,401,275.35	$13,429,590.47	$1,099,697.41	$0.00
D	1112-02-00013	--Hsbc Cta. 405889-2985	$7.19	$0.00	$0.00	$0.00	$7.19	$0.00
D	1112-02-00014	--Hsbc Cta. 405889-2993	$187,942.79	$0.00	$14,643,833.32	$14,649,483.00	$182,293.11	$0.00
D	1112-02-00022	--Hsbc Cta. 406083-8794	$354,804.69	$0.00	$16,719,637.17	$17,039,868.46	$34,573.40	$0.00
D	1112-02-00023	--Hsbc Cta. 406083-8802	$0.03	$0.00	$62,281.07	$53,472.88	$8,808.22	$0.00
D	1112-02-00024	--Hsbc Cta. 406083-8810	$0.02	$0.00	$803,111.03	$766,811.49	$36,299.56	$0.00
D	1112-02-00025	--Hsbc Cta. 406083-8828	$0.01	$0.00	$11,824,247.08	$10,225,613.71	$1,598,633.38	$0.00
D	1112-02-00026	--Hsbc Cta. 406083-8836	$0.00	$0.00	$196,981.88	$195,810.43	$1,171.45	$0.00
D	1112-02-00027	--Hsbc Cta. 406083-8844	$75,946.01	$0.00	$2,001,691.85	$1,606,521.36	$471,116.50	$0.00
D	1112-02-00028	--Hsbc Cta. 406485-8756	$254,007.02	$0.00	$1,315.34	$65,855.22	$189,467.14	$0.00
D	1112-02-00030	--Hsbc Cta. 406083-8877	$0.01	$0.00	$0.00	$0.00	$0.01	$0.00
D	1112-02-00031	--Hsbc Cta. 406083-8885	$884.83	$0.00	$1,148,044.92	$1,148,019.77	$909.98	$0.00
D	1112-02-00032	--Hsbc Cta. 406227-1291	$5,081.62	$0.00	$1,163.13	$5,292.57	$952.18	$0.00
D	1112-02-00033	--Hsbc Cta. 406268-2604	$141,564.23	$0.00	$48,963.95	$33,873.16	$156,655.02	$0.00
D	1112-02-00034	Hsbc Cta. 4063985360	$4,633,602.54	$0.00	$3,515.00	$0.00	$4,637,117.54	$0.00
D	1112-02-00035	Hsbc Cta. 4063985386	$9,141,719.31	$0.00	$60,105.24	$9,194,258.95	$7,565.60	$0.00
D	1112-03	BANBAJIO	$1,816,990.08	$0.00	$12,124,991.31	$5,947,668.70	$7,994,312.69	$0.00
D	1112-03-00001	--Banbajio Cta. 018940916	$42,759.60	$0.00	$11.60	$11.60	$42,759.60	$0.00
D	1112-03-00002	--Banbajio Cta. 24838005 Recursos Propios	$257,680.41	$0.00	$618,018.50	$625,605.77	$250,093.14	$0.00
D	1112-03-00003	Banbajio Cta. 25792359	$54,370.43	$0.00	$4.12	$0.00	$54,374.55	$0.00
D	1112-03-00004	BANBAJIO 29259314 ARCELORMITTAL	$1,261,340.98	$0.00	$9,056,123.81	$5,210,778.33	$5,106,686.46	$0.00

COMISION FORESTAL DEL ESTADO
ESTADO DE MICHOACAN
Balanza de Comprobación del 01/ene./2022 al 30/sep./2022
Cuentas con saldos y movimientos acumulado. (De la cuenta: 1000 a la 9000)

Usr: SUPERVISOR
Comisión Forestal del Estado de Michoacán
Rep: rptBalanzaComprobacion

Fecha y hora de Impresión | 27/oct./2022 03:34 p. m.

Nat.	Cuenta	Nombre de la cuenta	SALDO ANTERIOR DEUDOR	SALDO ANTERIOR ACREEDOR	MOVIMIENTOS DEUDOR	MOVIMIENTOS ACREEDOR	SALDO ACTUAL DEUDOR	SALDO ACTUAL ACREEDOR
D	1112-03-00005	BANBAJIO 34507665 MULTAS POR REPARACION DE DAÑO	$13,183.61	$0.00	$24,866.83	$0.00	$38,050.44	$0.00
D	1112-03-00006	MULTAS EN GARANTIA 34327395	$187,655.05	$0.00	$1,690,186.85	$0.00	$1,877,841.90	$0.00
D	1112-03-00007	Banbajio 034505988 Elab. y Superv. Tec. de Rep. del Daño 2022	$0.00	$0.00	$8,500.05	$1,856.00	$6,644.05	$0.00
D	1112-03-00008	--Banbajio Cta. 034966283	$0.00	$0.00	$727,279.55	$109,417.00	$617,862.55	$0.00
D	1113	BANCOS/DEPENDENCIAS Y OTROS	$0.00	$0.00	$76,441,651.84	$75,993,038.16	$448,613.68	$0.00
D	1113-01	SECRETARIA DE FINANZAS Y ADMINISTRACION	$0.00	$0.00	$76,441,651.84	$75,993,038.16	$448,613.68	$0.00
D	1113-01-00001	--Pago a Terceros	$0.00	$0.00	$76,441,651.84	$75,993,038.16	$448,613.68	$0.00
D	1120	DERECHOS A RECIBIR EFECTIVO O EQUIVALENTES	$46,757,120.10	$0.00	$108,203,138.58	$108,641,115.55	$46,319,143.13	$0.00
D	1122	CUENTAS POR COBRAR A CORTO PLAZO	$14,515,214.69	$0.00	$100,738,588.15	$94,358,891.64	$20,894,911.20	$0.00
D	1122-73	Ingresos por Venta de Bienes y Prestación de Servicios de Entidades Paraestatales y Fideicomisos No Empresariales y No Financieros	$0.00	$0.00	$586,745.27	$586,745.27	$0.00	$0.00
D	1122-79	** FALTA NOMBRE **	$0.02	$0.00	$6,330.78	$6,330.78	$0.02	$0.00
D	1122-79-01	Otros Ingresos, Intereses Ganados de Títulos, Valores y demás Instrumentos Financieros	$0.02	$0.00	$6,330.78	$6,330.78	$0.02	$0.00
D	1122-83	Convenios	$0.00	$0.00	$1,453,083.75	$1,453,083.75	$0.00	$0.00
D	1122-93	Subsidios y Subvenciones	$14,515,214.67	$0.00	$98,692,428.35	$92,312,731.84	$20,894,911.18	$0.00
D	1123	DEUDORES DIVERSOS POR COBRAR A CORTO PLAZO	$25,691,551.31	$0.00	$7,464,550.43	$14,282,223.91	$18,873,877.83	$0.00
D	1123-01	PARTICULARES	$22,008,105.42	$0.00	$6,541,163.33	$13,410,976.71	$15,138,292.04	$0.00
D	1123-01-00001	--Centro Estatal de Tecnologias de Información y C	$6,000.00	$0.00	$0.00	$0.00	$6,000.00	$0.00
D	1123-01-00002	--Vargas Rámirez Jose Adrian	$12,614.06	$0.00	$0.00	$0.00	$12,614.06	$0.00
D	1123-01-00003	--Taller Benito y Asociados, S.A. de C.V.	$22,396.12	$0.00	$0.00	$0.00	$22,396.12	$0.00
D	1123-01-00004	--Global de Morelia, S.A. de C.V.	$465.01	$0.00	$0.00	$0.00	$465.01	$0.00
D	1123-01-00012	--HSBC Comisiones Bancarias	$145.59	$0.00	$13.92	$64.96	$94.55	$0.00
D	1123-01-00054	SEGUROS EL POTOSI S.A. DE C.V.	-$0.90	$0.00	$0.00	$0.00	-$0.90	$0.00
D	1123-01-00055	SECRETARIA DE FINANZAS Y ADMINISTRACION (ISR NOMINA MECANIZADA)	$21,966,137.54	$0.00	$6,519,658.67	$13,389,839.01	$15,095,957.20	$0.00
D	1123-01-00056	GERMAN SANDOVAL ANGELES	$348.00	$0.00	$0.00	$348.00	$0.00	$0.00
D	1123-01-00057	IGNACIO RUIZ OLIVOS	$0.00	$0.00	$445.00	$0.00	$445.00	$0.00
D	1123-01-00058	ANTONIO TAPIA SOLORIO	$0.00	$0.00	$421.00	$0.00	$421.00	$0.00
D	1123-01-00059	Producciones Conty S.A. de C.V.	$0.00	$0.00	$3,710.00	$3,710.00	$0.00	$0.00
D	1123-01-00060	JOSE IGNACIO SOTO EZQUIVEL	$0.00	$0.00	$16,914.74	$16,914.74	$0.00	$0.00
D	1123-01-00061	CELSO ENRIQUEZ RODRIGUEZ	$0.00	$0.00	$0.00	$100.00	-$100.00	$0.00
D	1123-02	EMPLEADOS	$2,697,841.18	$0.00	$235,797.93	$183,678.23	$2,749,960.88	$0.00
D	1123-02-00001	--Alonso Sanabria Melchor Ulises	$800.00	$0.00	$0.00	$0.00	$800.00	$0.00
D	1123-02-00003	--Miranada Huerta Ana Cristina	$14,264.36	$0.00	$0.00	$0.00	$14,264.36	$0.00
D	1123-02-00004	--Mendoza Ayala Gerardo	$5,402.00	$0.00	$0.00	$0.00	$5,402.00	$0.00
D	1123-02-00007	RAMIREZ VAZQUEZ VICTOR	-$98.00	$0.00	$0.00	$0.00	-$98.00	$0.00
D	1123-02-00008	--Correa Aguilar Dagoberto	$23,778.00	$0.00	$0.00	$0.00	$23,778.00	$0.00
D	1123-02-00010	--Olmos Bernal Gerardo	$6,516.00	$0.00	$1,624.88	$1,751.88	$6,389.00	$0.00
D	1123-02-00011	--León Ramírez Andres	$67,200.00	$0.00	$0.00	$0.00	$67,200.00	$0.00
D	1123-02-00012	--Pimentel Ramirez Jose Luis	-$218.00	$0.00	$0.00	$0.00	-$218.00	$0.00

COMISION FORESTAL DEL ESTADO
ESTADO DE MICHOACAN
Balanza de Comprobación del 01/ene./2022 al 30/sep./2022
Cuentas con saldos y movimientos acumulado. (De la cuenta: 1000 a la 9000)

Usr: SUPERVISOR
Comisión Forestal del Estado de Michoacán
Rep: rmensual2cvcomprobacion

Fecha y hora de Impresión | 27/oct./2022 03:34 p. m.

			SALDO ANTERIOR		MOVIMIENTOS		SALDO ACTUAL	
Nat.	Cuenta	Nombre de la cuenta	DEUDOR	ACREEDOR	DEUDOR	ACREEDOR	DEUDOR	ACREEDOR
D	1123-02-00013	--Cortes Quintanilla Eric	$72,540.10	$0.00	$0.00	$0.00	$72,540.10	$0.00
D	1123-02-00014	--Echeverria Cuevas Alfredo Alejandro	$1,050.00	$0.00	$0.00	$0.00	$1,050.00	$0.00
D	1123-02-00015	--Urbina Guerrero Ana Bertha	$900.00	$0.00	$0.00	$0.00	$900.00	$0.00
D	1123-02-00017	--Amezquita Espinosa Victor Hugo	$2,400.00	$0.00	$0.00	$0.00	$2,400.00	$0.00
D	1123-02-00018	--Coria Garcia Victor Arses	$1,578.00	$0.00	$0.00	$0.00	$1,578.00	$0.00
D	1123-02-00019	--Guzman Melchor Victor Ignacio	$1,050.00	$0.00	$0.00	$0.00	$1,050.00	$0.00
D	1123-02-00020	--Guzmán Sánchez Ma. Concepción	$44,420.00	$0.00	$0.00	$0.00	$44,420.00	$0.00
D	1123-02-00022	--Vallejo Pedraza Marco Antonio	$2,478.00	$0.00	$0.00	$0.00	$2,478.00	$0.00
D	1123-02-00023	--Barriga Vallejo Miguel Angel	$217,672.83	$0.00	$0.00	$0.00	$217,672.83	$0.00
D	1123-02-00024	--Durán Hernández Isidro Ariel	$300.00	$0.00	$0.00	$0.00	$300.00	$0.00
D	1123-02-00025	--Retiz Rangel Cuautemoc	-$538.40	$0.00	$0.00	$173.00	-$711.40	$0.00
D	1123-02-00026	--Regalado Rojas Carlos	$19,850.00	$0.00	$0.00	$3,000.00	$16,850.00	$0.00
D	1123-02-00027	--Contreras Hernandez Edgar	$1,900.00	$0.00	$0.00	$0.00	$1,900.00	$0.00
D	1123-02-00028	--Bazán Barajas Silverio	$38,900.00	$0.00	$0.00	$0.00	$38,900.00	$0.00
D	1123-02-00029	--Alquicira Aviles Lidio	$414.00	$0.00	$0.00	$0.00	$414.00	$0.00
D	1123-02-00030	--Ceja Canela Porfirio	$2,750.00	$0.00	$0.00	$0.00	$2,750.00	$0.00
D	1123-02-00031	--Gutierrez Suárez Rigoberto	$9,500.00	$0.00	$0.00	$0.00	$9,500.00	$0.00
D	1123-02-00033	--Castro Castañeda Saul	$112,820.00	$0.00	$0.00	$0.00	$112,820.00	$0.00
D	1123-02-00036	--Cardona López Adriana	$163,377.00	$0.00	$0.00	$0.00	$163,377.00	$0.00
D	1123-02-00038	--Galán Hernández David	$10,800.00	$0.00	$0.00	$0.00	$10,800.00	$0.00
D	1123-02-00039	--Mejía González Javier	$210,530.00	$0.00	$0.00	$0.00	$210,530.00	$0.00
D	1123-02-00041	--Zamudio Ruiz Ismael	$1,900.00	$0.00	$0.00	$0.00	$1,900.00	$0.00
D	1123-02-00042	--Pereira Juarez Antonio	$1,700.00	$0.00	$0.00	$0.00	$1,700.00	$0.00
D	1123-02-00043	--Tapia Barrera Jose Juan	$3,690.00	$0.00	$0.00	$0.00	$3,690.00	$0.00
D	1123-02-00046	--Chávez Flores Silvino	$8,681.00	$0.00	$0.00	$0.00	$8,681.00	$0.00
D	1123-02-00047	--Cárdenas Delgado Cuauhtémoc	$289,265.00	$0.00	$0.00	$0.00	$289,265.00	$0.00
D	1123-02-00049	--Reyes Ornelas Alfredo	$19,800.00	$0.00	$0.00	$0.00	$19,800.00	$0.00
D	1123-02-00050	--Nicólas Chávez Pedro	$2,000.00	$0.00	$0.00	$0.00	$2,000.00	$0.00
D	1123-02-00052	--Sánchez Posadas Efrain	$64,896.40	$0.00	$5,500.00	$9,100.00	$61,296.40	$0.00
D	1123-02-00053	--Amezcua Cruzaley Sergio	$123,417.06	$0.00	$1,150.00	$1,457.00	$123,110.06	$0.00
D	1123-02-00055	--Echevarria Pantaleón Francisco	$386,290.00	$0.00	$0.00	$0.00	$386,290.00	$0.00
D	1123-02-00057	--Soto Sánchez Martha	$4,024.00	$0.00	$0.00	$0.00	$4,024.00	$0.00
D	1123-02-00058	--Ruiz Leyva Daniel	$1,578.00	$0.00	$0.00	$0.00	$1,578.00	$0.00
D	1123-02-00059	--Valencia Vargas Amador	$7,201.00	$0.00	$1,500.00	$4,600.00	$4,101.00	$0.00
D	1123-02-00060	--Guzman Ramirez Claudio	$126.00	$0.00	$0.00	$0.00	$126.00	$0.00
D	1123-02-00061	--Barrera Cristobal Herminio	$1,800.00	$0.00	$0.00	$0.00	$1,800.00	$0.00
D	1123-02-00063	--Garduño Maya Mario	$1,800.00	$0.00	$0.00	$0.00	$1,800.00	$0.00
D	1123-02-00065	--Guerrero Valencia José	$700.00	$0.00	$0.00	$0.00	$700.00	$0.00
D	1123-02-00067	--Cisneros Chica Javier	$2,600.00	$0.00	$500.00	$3,040.65	$59.35	$0.00
D	1123-02-00068	--Ceja González Martha Elena	$86,586.00	$0.00	$0.00	$0.00	$86,586.00	$0.00
D	1123-02-00069	--Castañeda Castañeda Omar	$110,840.00	$0.00	$0.00	$0.00	$110,840.00	$0.00

COMISION FORESTAL DEL ESTADO
ESTADO DE MICHOACAN
Balanza de Comprobación del 01/ene./2022 al 30/sep./2022
Cuentas con saldos y movimientos acumulado. (De la cuenta: 1000 a la 9000)

Usr: SUPERVISOR
Comisión Forestal del Estado de Michoacán
Rep: rptBalanzaComprobacion

Fecha y hora de Impresión | 27/oct./2022 03:34 p. m.

Nat.	Cuenta	Nombre de la cuenta	SALDO ANTERIOR DEUDOR	SALDO ANTERIOR ACREEDOR	MOVIMIENTOS DEUDOR	MOVIMIENTOS ACREEDOR	SALDO ACTUAL DEUDOR	SALDO ACTUAL ACREEDOR
D	1123-02-00070	--Martinez Toledo Agustín	$1,550.00	$0.00	$0.00	$0.00	$1,550.00	$0.00
D	1123-02-00071	--Castañeda Corona Hugo	$3,193.00	$0.00	$0.00	$0.00	$3,193.00	$0.00
D	1123-02-00072	--Agavo Zavala Angelina	$1,124.00	$0.00	$0.00	$0.00	$1,124.00	$0.00
D	1123-02-00074	--Lemus Aguirre Jesús Alberto	$450.00	$0.00	$0.00	$0.00	$450.00	$0.00
D	1123-02-00080	--Huerta Rodriguez Gabino	$3,571.09	$0.00	$0.00	$3,571.09	$0.00	$0.00
D	1123-02-00081	--Rangel Chavez Roberto	$450.00	$0.00	$0.00	$0.00	$450.00	$0.00
D	1123-02-00084	--Gutierrez Castillo Manuel	$1,250.00	$0.00	$0.00	$0.00	$1,250.00	$0.00
D	1123-02-00087	--Ruiz Anguiano Nemesio	$3,637.77	$0.00	$0.00	$0.00	$3,637.77	$0.00
D	1123-02-00088	--Garcia Saenz Saul	$9,348.00	$0.00	$544.00	$544.00	$9,348.00	$0.00
D	1123-02-00089	--López Perez Ivon	$500.00	$0.00	$0.00	$0.00	$500.00	$0.00
D	1123-02-00090	--Hernandez Melendez Arturo	$35,300.00	$0.00	$0.00	$0.00	$35,300.00	$0.00
D	1123-02-00091	--Jimenez Pascual Jose Luis	$43,620.00	$0.00	$0.00	$0.00	$43,620.00	$0.00
D	1123-02-00092	--Casillas Cuenca Monica Gabriela	$493.00	$0.00	$0.00	$0.00	$493.00	$0.00
D	1123-02-00093	BLANCA ELIZABETH VAZQUEZ FLORES	$0.00	$0.00	$12,600.00	$12,600.00	$0.00	$0.00
D	1123-02-00094	--Navarro Villela Pastor	$1,250.00	$0.00	$0.00	$0.00	$1,250.00	$0.00
D	1123-02-00095	--Delgado Alcantar Mario	$36,408.55	$0.00	$831.12	$890.67	$36,349.00	$0.00
D	1123-02-00096	--Campoverde Gutierrez Sebastian	$3,674.00	$0.00	$0.00	$0.00	$3,674.00	$0.00
D	1123-02-00097	--Guzmán Ramírez Ignacio	$19,942.00	$0.00	$0.00	$0.00	$19,942.00	$0.00
D	1123-02-00098	--Reyes López Rafael	$21,991.00	$0.00	$0.00	$0.00	$21,991.00	$0.00
D	1123-02-00099	--Guzmán Melchor Victor Ignacio	$20,517.00	$0.00	$0.00	$0.00	$20,517.00	$0.00
D	1123-02-00102	--Camarillo Luna Alfredo Rafael	$1,400.00	$0.00	$0.00	$0.00	$1,400.00	$0.00
D	1123-02-00103	--Espinoza Rojas Ulises	$1,448.00	$0.00	$875.00	$875.00	$1,448.00	$0.00
D	1123-02-00104	--Trujillo Jimenéz Ulises	$60.00	$0.00	$0.00	$0.00	$60.00	$0.00
D	1123-02-00107	--Galán Hernández Imelda	$470.00	$0.00	$0.00	$0.00	$470.00	$0.00
D	1123-02-00108	--Valdez Cervantes Marco Antonio	-$32,987.22	$0.00	$0.00	$0.00	-$32,987.22	$0.00
D	1123-02-00110	--Rodriguez Loeza Mario	$1,820.00	$0.00	$0.00	$0.00	$1,820.00	$0.00
D	1123-02-00112	--Alvarado Davalos Lorena Gabriela	$121,560.00	$0.00	$0.00	$0.00	$121,560.00	$0.00
D	1123-02-00113	--Sotelo López José de Jesús	$51,843.00	$0.00	$0.00	$0.00	$51,843.00	$0.00
D	1123-02-00114	--Cortes Pérez David	$5,321.49	$0.00	$0.00	$0.00	$5,321.49	$0.00
D	1123-02-00120	--Cervera Moreno Carlos	-$1,000.00	$0.00	$0.00	$0.00	-$1,000.00	$0.00
D	1123-02-00123	Piñon Gonzalez Mercedes	$2,866.00	$0.00	$0.00	$0.00	$2,866.00	$0.00
D	1123-02-00124	--Lemus Ruiz Victor Alejandro	$27,365.97	$0.00	$0.00	$4,500.00	$22,865.97	$0.00
D	1123-02-00125	--Olmos Santana Margarita	$26,570.01	$0.00	$0.00	$0.00	$26,570.01	$0.00
D	1123-02-00126	--Villanueva Calvillo Jesus Alberto	$1,377.60	$0.00	$500.00	$500.00	$1,377.60	$0.00
D	1123-02-00134	--Valdes Rios Jesus Antonio	$738.00	$0.00	$0.00	$0.00	$738.00	$0.00
D	1123-02-00137	--Cabezas Garcia Martin	$179.99	$0.00	$0.00	$0.00	$179.99	$0.00
D	1123-02-00138	--Garcia Malfavon Manuel	$0.00	$0.00	$3,656.00	$3,656.00	$0.00	$0.00
D	1123-02-00141	--Castillejo Reyes Fernando	$700.00	$0.00	$800.00	$800.00	$700.00	$0.00
D	1123-02-00145	--Robles Monroy Juan Carlos	$1,120.00	$0.00	$0.00	$0.00	$1,120.00	$0.00
D	1123-02-00149	--Aguilar Rodriguez Francisco	$4,822.78	$0.00	$0.00	$0.00	$4,822.78	$0.00
D	1123-02-00150	--Martinez toledo Agustin	-$2,250.00	$0.00	$0.00	$0.00	-$2,250.00	$0.00

COMISION FORESTAL DEL ESTADO
ESTADO DE MICHOACAN
Balanza de Comprobación del 01/ene./2022 al 30/sep./2022
Cuentas con saldos y movimientos acumulado. (De la cuenta: 1000 a la 9000)

Usr: SUPERVISOR
Comisión Forestal del Estado de Michoacán
Rep: rutBalanzaComprobacion

Fecha y hora de Impresión | 27/oct./2022 03:34 p. m.

Nat.	Cuenta	Nombre de la cuenta	SALDO ANTERIOR DEUDOR	SALDO ANTERIOR ACREEDOR	MOVIMIENTOS DEUDOR	MOVIMIENTOS ACREEDOR	SALDO ACTUAL DEUDOR	SALDO ACTUAL ACREEDOR
D	1123-02-00151	--Lopez Lopez Ramiro	$2,250.00	$0.00	$0.00	$0.00	$2,250.00	$0.00
D	1123-02-00152	--Chavez Castillo Hector Jose	$5,988.01	$0.00	$1,037.00	$1,037.00	$5,988.01	$0.00
D	1123-02-00154	--Torres Oregel Octavio	$20,018.95	$0.00	$0.00	$0.00	$20,018.95	$0.00
D	1123-02-00166	--Gregorio Saricata Hidalgo	$1,000.00	$0.00	$0.00	$0.00	$1,000.00	$0.00
D	1123-02-00168	--Rangel Piñon J Vicente	$10,000.00	$0.00	$0.00	$0.00	$10,000.00	$0.00
D	1123-02-00172	--Cardenas Lagunas Julio	$1,899.00	$0.00	$0.00	$0.00	$1,899.00	$0.00
D	1123-02-00179	--Paleo Aviles Roberto	$488.99	$0.00	$0.00	$0.00	$488.99	$0.00
D	1123-02-00180	--Soto Sanchez Austreberto	$700.00	$0.00	$0.00	$0.00	$700.00	$0.00
D	1123-02-00181	--Castañeda Gonzalez Guillermo	$450.00	$0.00	$0.00	$0.00	$450.00	$0.00
D	1123-02-00183	--Olascoaga Barrios Alejandro	$19,207.28	$0.00	$0.00	$0.00	$19,207.28	$0.00
D	1123-02-00184	--Vilchis Estrada Salvador	-$35.50	$0.00	$0.00	$0.00	-$35.50	$0.00
D	1123-02-00186	--Ochoa Rosas Victor Hugo	$300.00	$0.00	$0.00	$300.00	$0.00	$0.00
D	1123-02-00187	--Zuñiga Guerrero Ernesto Alino	$5,138.00	$0.00	$0.00	$1,200.00	$3,938.00	$0.00
D	1123-02-00188	--Galvan Ruiz Alejandra	-$300.00	$0.00	$0.00	$0.00	-$300.00	$0.00
D	1123-02-00189	--Torres Villanueva Francisco Javier	-$350.00	$0.00	$2,208.01	$2,208.01	-$350.00	$0.00
D	1123-02-00191	--Sanata Gonzalez Josafat	$30,000.00	$0.00	$0.00	$0.00	$30,000.00	$0.00
D	1123-02-00193	--Rocha Bejar Karla Paola	$12,000.00	$0.00	$0.00	$0.00	$12,000.00	$0.00
D	1123-02-00194	--Arellano Jimenez Isidro	$7,501.52	$0.00	$0.00	$1,720.63	$5,780.89	$0.00
D	1123-02-00195	--Ramirez Magaña Raul	$600.00	$0.00	$0.00	$0.00	$600.00	$0.00
D	1123-02-00197	--Vallejo Ibarra Cristian	-$0.59	$0.00	$0.00	$0.00	-$0.59	$0.00
D	1123-02-00199	--Benitez Mora Rodolfo	$157.00	$0.00	$2,500.00	$507.00	$2,150.00	$0.00
D	1123-02-00200	--Arellano Jimenez Isidro	-$1,521.00	$0.00	$0.00	$0.00	-$1,521.00	$0.00
D	1123-02-00203	--Perez Villaseñor Fidel Alejandro	-$601.87	$0.00	$0.00	$0.00	-$601.87	$0.00
D	1123-02-00205	SUQUILVIDE OSEGUERA JORGE	$0.00	$0.00	$1,512.56	$512.56	$1,000.00	$0.00
D	1123-02-00207	Rueda Soto Mariana Michelle	$1,750.00	$0.00	$0.00	$0.00	$1,750.00	$0.00
D	1123-02-00208	MONTAÑEZ ARREOLA MARCO AURELIO	$98.00	$0.00	$0.00	$0.00	$98.00	$0.00
D	1123-02-00210	GARCIA HERRERA URIVAN	$0.00	$0.00	$3,969.63	$3,969.63	$0.00	$0.00
D	1123-02-00212	Marco Antonio Bernal Hernández	$400.00	$0.00	$0.00	$0.00	$400.00	$0.00
D	1123-02-00215	Reyes Madrigal Roberto Carlos	$0.00	$0.00	$7,484.00	$7,484.00	$0.00	$0.00
D	1123-02-00218	Adacir Medina del Angel Ruben Adolfo	$0.00	$0.00	$5,420.00	$5,420.00	$0.00	$0.00
D	1123-02-00219	Ramirez Corona Ramiro	$0.00	$0.00	$514.00	$514.00	$0.00	$0.00
D	1123-02-00221	Arceo Mondragon Jacqueline	$300.00	$0.00	$0.00	$0.00	$300.00	$0.00
D	1123-02-00222	Lopez Benitez Maria Guadalupe	$0.00	$0.00	$617.70	$617.70	$0.00	$0.00
D	1123-02-00223	Jessica Tapia Alarcon	$0.00	$0.00	$347.51	$347.51	$0.00	$0.00
D	1123-02-00224	Tapia Chavez Alma Azucena	$0.00	$0.00	$1,100.00	$371.00	$729.00	$0.00
D	1123-02-00225	GUILLERMO NARANJO CHAVEZ	$1,937.01	$0.00	$13,691.26	$17,055.16	-$1,426.89	$0.00
D	1123-02-00226	FERNANDO ARENAS CASAS	$1,591.00	$0.00	$22,371.97	$10,330.00	$13,632.97	$0.00
D	1123-02-00227	BEATRIZ ADRIANA ALVAREZ ALVAREZ	$250.00	$0.00	$2,393.00	$2,643.00	$0.00	$0.00
D	1123-02-00228	SILVIA ESPERANZA PEREZ AGIS	$2,000.00	$0.00	$1,200.00	$3,200.00	$0.00	$0.00
D	1123-02-00229	NICOLAS CALDERON PANIAGUA	$1,000.00	$0.00	$3,011.59	$2,380.61	$1,630.98	$0.00
D	1123-02-00230	Hugo Antonio Lopez Equihua	$0.00	$0.00	$14,785.46	$14,889.46	-$104.00	$0.00

COMISION FORESTAL DEL ESTADO
ESTADO DE MICHOACAN
Balanza de Comprobación del 01/ene./2022 al 30/sep./2022
Cuentas con saldos y movimientos acumulado. (De la cuenta: 1000 a la 9000)

Usr: SUPERVISOR
Comisión Forestal del Estado de Michoacán
Rep: rpBalanzaComprobacion

Fecha y hora de Impresión | 27/oct./2022 03:34 p. m.

Nat.	Cuenta	Nombre de la cuenta	SALDO ANTERIOR DEUDOR	SALDO ANTERIOR ACREEDOR	MOVIMIENTOS DEUDOR	MOVIMIENTOS ACREEDOR	SALDO ACTUAL DEUDOR	SALDO ACTUAL ACREEDOR
D	1123-02-00231	JESUS CAUSOR GUERRERO	$0.00	$0.00	$1,500.00	$1,500.00	$0.00	$0.00
D	1123-02-00233	Octavio Sanchez Benitez	$0.00	$0.00	$970.90	$453.00	$517.90	$0.00
D	1123-02-00234	Ulises Gaytan Calderon	$700.00	$0.00	$3,764.00	$3,708.00	$756.00	$0.00
D	1123-02-00235	LUIS MACIAS NAVA	$0.00	$0.00	$2,374.86	$1,626.92	$747.94	$0.00
D	1123-02-00236	Lissette Valdes Mora	$0.00	$0.00	$5,420.00	$5,420.00	$0.00	$0.00
D	1123-02-00237	Diego Alonso Mendoza Maya	$0.00	$0.00	$3,718.80	$3,858.80	-$140.00	$0.00
D	1123-02-00238	ROSAISELA SAENZ GARCIA	$0.00	$0.00	$8,520.57	$7,230.57	$1,290.00	$0.00
D	1123-02-00239	Carolina Campos Duran	$0.00	$0.00	$1,354.00	$1,354.00	$0.00	$0.00
D	1123-02-00240	ROSENDO ANTONIO CARO GOMEZ	$0.00	$0.00	$66,315.69	$18,838.44	$47,477.25	$0.00
D	1123-02-00241	SOTO ESQUIVEL JOSE IGNACIO	$0.00	$0.00	$2,248.49	$620.01	$1,628.48	$0.00
D	1123-02-00242	IRINEO TERRAZAS AVALOS	$0.00	$0.00	$817.72	$817.72	$0.00	$0.00
D	1123-02-00243	Carlos Miguel Hidalgo Perez	$0.00	$0.00	$19.21	$19.21	$0.00	$0.00
D	1123-02-00244	BRIAN AREVALO MARTINEZ	$0.00	$0.00	$1,200.00	$950.00	$250.00	$0.00
D	1123-02-00245	FABIAN FABRICIO VAZQUEZ CARMONA	$0.00	$0.00	$1,470.00	$1,366.00	$104.00	$0.00
D	1123-02-00246	RUBEN ORDAZ BAUTISTA	$0.00	$0.00	$105.00	$105.00	$0.00	$0.00
D	1123-02-00247	MA. CONCEPCION GUZMAN GONZALEZ	$0.00	$0.00	$4,653.00	$4,653.00	$0.00	$0.00
D	1123-02-00248	MENDOZA CARRILLO ANGELICA	$0.00	$0.00	$3,400.00	$2,760.00	$640.00	$0.00
D	1123-02-00249	BUCIO AVILA ALEJANDRA	$0.00	$0.00	$3,000.00	$0.00	$3,000.00	$0.00
D	1123-02-00250	DORA ANGELICA CABEZA CHAVEZ	$0.00	$0.00	$460.00	$460.00	$0.00	$0.00
D	1123-02-00251	GISELA SOTO CASTRO	$0.00	$0.00	$54.00	$54.00	$0.00	$0.00
D	1123-02-00252	MAXIMILIANO GARCIA ORNELAS	$0.00	$0.00	$117.00	$117.00	$0.00	$0.00
D	1123-02-00253	KARLA GABRIELA NARANJO BARRAGAN	$0.00	$0.00	$504.00	$0.00	$504.00	$0.00
D	1123-02-00255	BRIAN AREVALO MARTINEZ	$0.00	$0.00	$9,566.00	$0.00	$9,566.00	$0.00
D	1123-03	PROGRAMAS FEDERALES	$0.00	$0.00	$687,589.17	$687,568.97	$20.20	$0.00
D	1123-03-00007	INCENDIOS FORESTALES FEDERAL	$0.00	$0.00	$687,589.17	$687,568.97	$20.20	$0.00
D	1123-04	PROGRAMAS ESTATALES 2013	$985,353.49	$0.00	$0.00	$0.00	$985,353.49	$0.00
D	1123-04-00001	--Cultura Forestal	$16,729.64	$0.00	$0.00	$0.00	$16,729.64	$0.00
D	1123-04-00002	--Desarrollo Forestal Comunitario (Procymaf)	$10,270.00	$0.00	$0.00	$0.00	$10,270.00	$0.00
D	1123-04-00003	--Producción y Mtto de Planta Forestal	$349,769.38	$0.00	$0.00	$0.00	$349,769.38	$0.00
D	1123-04-00004	--Protección, Restauración y Conservación de Suelo	$110,849.08	$0.00	$0.00	$0.00	$110,849.08	$0.00
D	1123-04-00007	--Inspección y Vigilancia Forestal	$70,098.68	$0.00	$0.00	$0.00	$70,098.68	$0.00
D	1123-04-00008	--Vida Silvestre	$38,688.72	$0.00	$0.00	$0.00	$38,688.72	$0.00
D	1123-04-00009	--Manejo Forestal	$60,134.00	$0.00	$0.00	$0.00	$60,134.00	$0.00
D	1123-04-00010	--Plantaciones Comerciales Forestales	$74,949.40	$0.00	$0.00	$0.00	$74,949.40	$0.00
D	1123-04-00011	--Sanidad Forestal	$31,240.44	$0.00	$0.00	$0.00	$31,240.44	$0.00
D	1123-04-00012	--Sistema Estatal de Información Forestal	$57,216.45	$0.00	$0.00	$0.00	$57,216.45	$0.00
D	1123-04-00013	--Seguimiento a Programas Forestales	$156,707.70	$0.00	$0.00	$0.00	$156,707.70	$0.00
D	1123-04-00014	--Incendios Forestales	$8,700.00	$0.00	$0.00	$0.00	$8,700.00	$0.00
D	1123-05	DEPENDENCIAS	$251.22	$0.00	$0.00	$0.00	$251.22	$0.00
D	1123-05-00001	--Dirección de Pensiones Civiles del Estado	$251.22	$0.00	$0.00	$0.00	$251.22	$0.00
D	1124	INGRESOS POR RECUPERAR A CORTO PLAZO	$6,550,354.10	$0.00	$0.00	$0.00	$6,550,354.10	$0.00

COMISION FORESTAL DEL ESTADO
ESTADO DE MICHOACAN
Balanza de Comprobación del 01/ene./2022 al 30/sep./2022
Cuentas con saldos y movimientos acumulado. (De la cuenta: 1000 a la 9000)

Fecha y hora de Impresión | 27/oct./2022 03:34 p. m.

			SALDO ANTERIOR		MOVIMIENTOS		SALDO ACTUAL	
Nat.	Cuenta	Nombre de la cuenta	DEUDOR	ACREEDOR	DEUDOR	ACREEDOR	DEUDOR	ACREEDOR
D	1124-01	DEPENDENCIAS	$623,178.41	$0.00	$0.00	$0.00	$623,178.41	$0.00
D	1124-01-00001	--ISR de Sueldos y Salarios	$213,071.45	$0.00	$0.00	$0.00	$213,071.45	$0.00
D	1124-01-00002	--Secretaría de Finanzas y Administración	$410,106.96	$0.00	$0.00	$0.00	$410,106.96	$0.00
D	1124-02	DE PRESUPUESTOS	$5,764,985.56	$0.00	$0.00	$0.00	$5,764,985.56	$0.00
D	1124-02-00001	--Recursos Federales	$142,765.62	$0.00	$0.00	$0.00	$142,765.62	$0.00
D	1124-02-00003	--Gasto Administrativo	$466.58	$0.00	$0.00	$0.00	$466.58	$0.00
D	1124-02-00004	--Recursos Propios	$539,341.57	$0.00	$0.00	$0.00	$539,341.57	$0.00
D	1124-02-00005	--Restauración de Suelos Forestales y Reforestació	$317,949.86	$0.00	$0.00	$0.00	$317,949.86	$0.00
D	1124-02-00006	--Producción y Mantenimiento de Planta Forestal	$15,069.93	$0.00	$0.00	$0.00	$15,069.93	$0.00
D	1124-02-00007	--Producción y Mtto de Planta Ftal Gastos de Admin	$328,358.03	$0.00	$0.00	$0.00	$328,358.03	$0.00
D	1124-02-00008	--Plantaciones Forestales Comerciales Gastos de Ad	$155,951.10	$0.00	$0.00	$0.00	$155,951.10	$0.00
D	1124-02-00009	--Germoplasma Forestal y Mejoramiento Genetico Gas	$24,678.78	$0.00	$0.00	$0.00	$24,678.78	$0.00
D	1124-02-00010	--Germoplasma Forestal y Mejoramiento Genetico Gas	$92,708.07	$0.00	$0.00	$0.00	$92,708.07	$0.00
D	1124-02-00011	--Restauración y Reforestación de Suelos-Gastos de	$14,400.00	$0.00	$0.00	$0.00	$14,400.00	$0.00
D	1124-02-00012	--Producción y Mtto de Planta-Gastos de Operación	$237,079.90	$0.00	$0.00	$0.00	$237,079.90	$0.00
D	1124-02-00014	--Producción y Mtto de Planta Forestal 2015	$960,792.86	$0.00	$0.00	$0.00	$960,792.86	$0.00
D	1124-02-00015	--Arrendamiento Vehiculos Incendios Forestales 201	$374,762.71	$0.00	$0.00	$0.00	$374,762.71	$0.00
D	1124-02-00023	--Sanidad Forestal Gastos de Operación	$234,826.58	$0.00	$0.00	$0.00	$234,826.58	$0.00
D	1124-02-00024	--Sanidad Forestal Gastos Administrataivos	$134,277.09	$0.00	$0.00	$0.00	$134,277.09	$0.00
D	1124-02-00025	--Vida Silvestre Gastos de Operación	$74,350.36	$0.00	$0.00	$0.00	$74,350.36	$0.00
D	1124-02-00026	--Manejo Forestal	$168,664.22	$0.00	$0.00	$0.00	$168,664.22	$0.00
D	1124-02-00027	--Desarrollo de la Industria Forestal-Cadenas	$82,467.21	$0.00	$0.00	$0.00	$82,467.21	$0.00
D	1124-02-00028	--Sistemas de Información	$124,603.86	$0.00	$0.00	$0.00	$124,603.86	$0.00
D	1124-02-00029	--Cultura Forestal Gastos de Operación	$276,563.59	$0.00	$0.00	$0.00	$276,563.59	$0.00
D	1124-02-00030	--Desarrollo Forestal Comunitario (Procymaf)	$34,351.08	$0.00	$0.00	$0.00	$34,351.08	$0.00
D	1124-02-00031	--Desarrollo Forestal Prodefor-Proárbol	$68,002.20	$0.00	$0.00	$0.00	$68,002.20	$0.00
D	1124-02-00032	--Inspección y Vigilancia Forestal	$185,723.60	$0.00	$0.00	$0.00	$185,723.60	$0.00
D	1124-02-00033	--Seguimiento a los Programas Forestales	$1,176,830.76	$0.00	$0.00	$0.00	$1,176,830.76	$0.00
D	1124-03	GASTO CORRIENTE	$162,190.13	$0.00	$0.00	$0.00	$162,190.13	$0.00
D	1124-03-00001	--Dirección General	$24,169.99	$0.00	$0.00	$0.00	$24,169.99	$0.00
D	1124-03-00006	--Delegación Administrativa	$138,020.14	$0.00	$0.00	$0.00	$138,020.14	$0.00
D	1150	ALMACENES	$1,540,446.83	$0.00	$3,494,599.97	$3,817,236.35	$1,217,810.45	$0.00
D	1151	ALMACÉN DE MATERIALES Y SUMINISTROS DE CONSUMO	$1,540,446.83	$0.00	$3,494,599.97	$3,817,236.35	$1,217,810.45	$0.00
D	1151-1	Materiales de Administración, Emisión de Documentos y Artículos Oficiales	$811,011.33	$0.00	$460,727.43	$522,281.87	$749,456.89	$0.00
D	1151-1-21101	--Materiales y útiles de Oficina	$229,417.33	$0.00	$201,689.83	$180,990.37	$250,116.79	$0.00
D	1151-1-21201	--Materiales y Útiles de Impresión y Repro	$4,905.00	$0.00	$0.00	$2.04	$4,902.96	$0.00
D	1151-1-21401	--Mat y Útiles P/Proces en Eqpos y Bienes	$480,829.26	$0.00	$203,578.53	$226,676.23	$457,731.56	$0.00
D	1151-1-21501	Material Impreso e Informacion Digital	$0.00	$0.00	$28,363.53	$27,215.13	$1,148.40	$0.00
D	1151-1-21601	--Material de Limpieza	$95,859.74	$0.00	$27,095.54	$87,398.10	$35,557.18	$0.00
D	1151-2	Alimentos y Utensilios	$45,817.20	$0.00	$27,417.33	$65,794.48	$7,440.05	$0.00

COMISION FORESTAL DEL ESTADO
ESTADO DE MICHOACAN
Balanza de Comprobación del 01/ene./2022 al 30/sep./2022
Cuentas con saldos y movimientos acumulado. (De la cuenta: 1000 a la 9000)

Fecha y hora de Impresión | 27/oct./2022 03:34 p. m.

			SALDO ANTERIOR		MOVIMIENTOS		SALDO ACTUAL	
Nat.	Cuenta	Nombre de la cuenta	DEUDOR	ACREEDOR	DEUDOR	ACREEDOR	DEUDOR	ACREEDOR
D	1151-2-22104	--Productos Alimenticios para Personal	$45,817.20	$0.00	$24,608.14	$64,334.39	$6,090.95	$0.00
D	1151-2-22301	--Utencillos para Servicio de Alimentación	$0.00	$0.00	$2,809.19	$1,460.09	$1,349.10	$0.00
D	1151-3	Materiales y Artículos de Construcción y de Reparación	$108,478.68	$0.00	$508,473.81	$251,179.36	$365,773.13	$0.00
D	1151-3-24601	--Material Eléctrico y Electrónico	$108,478.68	$0.00	$508,473.81	$251,179.36	$365,773.13	$0.00
D	1151-4	Productos Químicos, Farmacéuticos y de Laboratorio	$20,814.20	$0.00	$372,246.04	$372,134.68	$20,925.56	$0.00
D	1151-4-25201	Plaguicidas Abonos y Fertilizantes	$0.00	$0.00	$350,963.56	$350,963.56	$0.00	$0.00
D	1151-4-25301	--Medicinas y Productos Farmaceuticos	$5,085.29	$0.00	$998.30	$998.30	$5,085.29	$0.00
D	1151-4-25501	--Materiales, Accesorios y Suministros de Laborato	$15,728.91	$0.00	$18,979.18	$18,867.82	$15,840.27	$0.00
D	1151-4-25601	Fibras sinteticas, hules, plasticas y derivados	$0.00	$0.00	$1,305.00	$1,305.00	$0.00	$0.00
D	1151-5	Combustibles, Lubricantes y Aditivos	$590.44	$0.00	$0.00	$0.00	$590.44	$0.00
D	1151-5-26105	--Combustibles, Lubricantes y Aditivos	$590.44	$0.00	$0.00	$0.00	$590.44	$0.00
D	1151-6	Vestuario, Blancos, Prendas de Protección y Artículos Deportivos	$17,601.84	$0.00	$1,301,943.40	$1,301,188.23	$18,357.01	$0.00
D	1151-6-27101	--Vestuarios y Uniformes	$17,601.84	$0.00	$1,299,507.40	$1,298,752.23	$18,357.01	$0.00
D	1151-6-27301	ARTICULOS DEPORTIVOS	$0.00	$0.00	$2,436.00	$2,436.00	$0.00	$0.00
D	1151-8	Herramientas, Refacciones y Accesorios Menores para Consumo	$536,133.14	$0.00	$823,791.96	$1,304,657.73	$55,267.37	$0.00
D	1151-8-29101	Herramientas Menores	$0.00	$0.00	$361,688.40	$361,688.40	$0.00	$0.00
D	1151-8-29201	--Refacciones y Acces Menores de Edificios	$6,422.75	$0.00	$48,666.13	$47,132.61	$7,956.27	$0.00
D	1151-8-29301	--Refacciones y Accesorios Menores de Mob y Eqpo A	$9,396.00	$0.00	$252,826.64	$247,242.40	$14,980.24	$0.00
D	1151-8-29501	Refacciones y Acce. Menorer de Equipo E Instrumental Medico y de Laboratorio	$0.00	$0.00	$9,048.00	$9,048.00	$0.00	$0.00
D	1151-8-29601	--Refacciones y Acces Menores Eqpo Transp.	$3,207.76	$0.00	$49,435.99	$49,740.32	$2,903.43	$0.00
D	1151-8-29801	--Refacciones y Acces Menores Mqria y Otro	$513,436.15	$0.00	$102,126.80	$589,789.64	$25,773.31	$0.00
D	1151-8-29901	--Refacciones y Acces Menores Otros Bienes	$3,670.48	$0.00	$0.00	$16.36	$3,654.12	$0.00
D	1200	ACTIVO NO CIRCULANTE	$35,260,650.95	$0.00	$741,589.28	$0.00	$36,002,240.23	$0.00
D	1220	DERECHOS A RECIBIR EFECTIVO O EQUIVALENTES A LARGO PLAZO	$2,390,200.17	$0.00	$0.00	$0.00	$2,390,200.17	$0.00
D	1222	DEUDORES DIVERSOS A LARGO PLAZO	$2,390,200.17	$0.00	$0.00	$0.00	$2,390,200.17	$0.00
D	1222-01	PARTICULARES	$24,805.44	$0.00	$0.00	$0.00	$24,805.44	$0.00
D	1222-01-00001	--Especialidad en Espacios, S.A.	$24,805.44	$0.00	$0.00	$0.00	$24,805.44	$0.00
D	1222-02	DE PRESUPUESTO	$24,668.26	$0.00	$0.00	$0.00	$24,668.26	$0.00
D	1222-02-00001	--Documentos Enviados a Cobro	$24,668.26	$0.00	$0.00	$0.00	$24,668.26	$0.00
D	1222-03	EMPLEADOS	$209,522.29	$0.00	$0.00	$0.00	$209,522.29	$0.00
D	1222-03-00001	--Nieto Aguilar Luis Ricardo	$20,000.00	$0.00	$0.00	$0.00	$20,000.00	$0.00
D	1222-03-00003	--Garduño Maya Joaquin	$37,076.00	$0.00	$0.00	$0.00	$37,076.00	$0.00
D	1222-03-00004	--González Elizarrarás María Atzimba	$15,420.00	$0.00	$0.00	$0.00	$15,420.00	$0.00
D	1222-03-00006	--Muñoz Figueroa David	$13,592.41	$0.00	$0.00	$0.00	$13,592.41	$0.00
D	1222-03-00007	--Sigales García Francisco	$30,836.79	$0.00	$0.00	$0.00	$30,836.79	$0.00
D	1222-03-00008	--Sánchez Barragán Miguel Ángel	$1,750.00	$0.00	$0.00	$0.00	$1,750.00	$0.00
D	1222-03-00009	--Méndez López Alejandro	$28,867.09	$0.00	$0.00	$0.00	$28,867.09	$0.00
D	1222-03-00010	--Reyes Ramos Alejandro	$40,480.00	$0.00	$0.00	$0.00	$40,480.00	$0.00
D	1222-03-00011	--De la Rosa Sandoval Sergio Gerardo	$19,000.00	$0.00	$0.00	$0.00	$19,000.00	$0.00

COMISION FORESTAL DEL ESTADO
ESTADO DE MICHOACAN
Balanza de Comprobación del 01/ene./2022 al 30/sep./2022
Cuentas con saldos y movimientos acumulado. (De la cuenta: 1000 a la 9000)

Fecha y hora de Impresión | 27/oct./2022 03:34 p. m.

			SALDO ANTERIOR		MOVIMIENTOS		SALDO ACTUAL	
Nat.	Cuenta	Nombre de la cuenta	DEUDOR	ACREEDOR	DEUDOR	ACREEDOR	DEUDOR	ACREEDOR
D	1222-03-00012	--Tena Díaz Barriga Jorge Luis	$2,500.00	$0.00	$0.00	$0.00	$2,500.00	$0.00
D	1222-04	POR RESPONSABILIDADES	$2,131,204.18	$0.00	$0.00	$0.00	$2,131,204.18	$0.00
D	1222-04-00001	--Francisco Alejandro García Hernández	$2,131,204.18	$0.00	$0.00	$0.00	$2,131,204.18	$0.00
D	1240	BIENES MUEBLES	$43,561,351.88	$0.00	$741,589.28	$0.00	$44,302,941.16	$0.00
D	1241	MOBILIARIO Y EQUIPO DE ADMINISTRACIÓN	$9,471,827.63	$0.00	$377,532.45	$0.00	$9,849,360.08	$0.00
D	1241-1	Muebles de Oficina y Estantería	$3,978,078.66	$0.00	$242,201.04	$0.00	$4,220,279.70	$0.00
D	1241-1-51101	--MOBILIARIO	$3,978,078.66	$0.00	$242,201.04	$0.00	$4,220,279.70	$0.00
D	1241-3	Equipo de Cómputo y de Tecnologías de la Información	$5,014,328.23	$0.00	$127,791.41	$0.00	$5,142,119.64	$0.00
D	1241-3-51501	--BIENES INFORMÁTICOS	$5,014,328.23	$0.00	$127,791.41	$0.00	$5,142,119.64	$0.00
D	1241-9	Otros Mobiliarios y Equipos de Administración	$479,420.74	$0.00	$7,540.00	$0.00	$486,960.74	$0.00
D	1241-9-51901	--EQUIPO DE ADMINISTRACIÓN	$479,420.74	$0.00	$7,540.00	$0.00	$486,960.74	$0.00
D	1242	MOBILIARIO Y EQUIPO EDUCACIONAL Y RECREATIVO	$543,485.86	$0.00	$0.00	$0.00	$543,485.86	$0.00
D	1242-1	Equipos y Aparatos Audiovisuales	$142,360.46	$0.00	$0.00	$0.00	$142,360.46	$0.00
D	1242-1-52101	--EQUIPOS Y APARATOS AUDIOVISUALES	$142,360.46	$0.00	$0.00	$0.00	$142,360.46	$0.00
D	1242-3	Cámaras Fotográficas y de Video	$401,125.40	$0.00	$0.00	$0.00	$401,125.40	$0.00
D	1242-3-52301	--CÁMARAS FOTOGRÁFICAS Y DE VIDEO	$401,125.40	$0.00	$0.00	$0.00	$401,125.40	$0.00
D	1243	EQUIPO E INSTRUMENTAL MÉDICO Y DE LABORATORIO	$3,443,278.34	$0.00	$0.00	$0.00	$3,443,278.34	$0.00
D	1243-1	Equipo Médico y de Laboratorio	$3,434,486.00	$0.00	$0.00	$0.00	$3,434,486.00	$0.00
D	1243-1-53101	--EQUIPO MEDICO Y DE LABORATORIO	$3,434,486.00	$0.00	$0.00	$0.00	$3,434,486.00	$0.00
D	1243-2	Instrumental Médico y de Laboratorio	$8,792.34	$0.00	$0.00	$0.00	$8,792.34	$0.00
D	1243-2-53201	--INSTRUMENTAL MÉDICO Y DE LABORATORIO	$8,792.34	$0.00	$0.00	$0.00	$8,792.34	$0.00
D	1244	VEHÍCULOS Y EQUIPO DE TRANSPORTE	$14,118,910.97	$0.00	$0.00	$0.00	$14,118,910.97	$0.00
D	1244-1	vehículos y equipo terrestre	$14,060,910.97	$0.00	$0.00	$0.00	$14,060,910.97	$0.00
D	1244-1-54103	--Vehículos y Equipos Terrestres	$14,060,910.97	$0.00	$0.00	$0.00	$14,060,910.97	$0.00
D	1244-2	Carrocerías y Remolques	$58,000.00	$0.00	$0.00	$0.00	$58,000.00	$0.00
D	1244-2-54201	--CARROCERÍAS Y REMOLQUES	$58,000.00	$0.00	$0.00	$0.00	$58,000.00	$0.00
D	1246	MAQUINARIA, OTROS EQUIPOS Y HERRAMIENTAS	$15,983,849.08	$0.00	$364,056.83	$0.00	$16,347,905.91	$0.00
D	1246-1	Maquinaria y Equipo Agropecuario	$12,629,209.04	$0.00	$0.00	$0.00	$12,629,209.04	$0.00
D	1246-1-56101	--MAQUINARIA Y EQUIPO AGROPECUARIO	$12,629,209.04	$0.00	$0.00	$0.00	$12,629,209.04	$0.00
D	1246-4	Sistemas de Aire Acondicionado, Calefacción y de Refrigeración Industrial y Comercial	$35,960.00	$0.00	$0.00	$0.00	$35,960.00	$0.00
D	1246-4-56401	Sistemas de aire acondicionado, calefacción y de refrigeración industrial y comercial	$35,960.00	$0.00	$0.00	$0.00	$35,960.00	$0.00
D	1246-5	Equipo de Comunicación y Telecomunicación	$1,348,934.62	$0.00	$320,438.40	$0.00	$1,669,373.02	$0.00
D	1246-5-56501	--EQUIPOS Y APARATOS DE COMUNICACIONES Y TELECOMUN	$1,348,934.62	$0.00	$320,438.40	$0.00	$1,669,373.02	$0.00
D	1246-6	Equipos de Generación Eléctrica, Aparatos y Accesorios Eléctricos	$29,928.00	$0.00	$669.43	$0.00	$30,597.43	$0.00
D	1246-6-56601	--MAQUINARIA Y EQUIPO ELECTRICO Y ELECTRONICO	$29,928.00	$0.00	$669.43	$0.00	$30,597.43	$0.00
D	1246-7	Herramientas y Máquinas-Herramienta	$1,939,817.42	$0.00	$0.00	$0.00	$1,939,817.42	$0.00
D	1246-7-56701	--HERRAMIENTAS Y MAQUINAS HERRAMIENTA	$1,939,817.42	$0.00	$0.00	$0.00	$1,939,817.42	$0.00
D	1246-9	Otros Equipos	$0.00	$0.00	$42,949.00	$0.00	$42,949.00	$0.00

COMISION FORESTAL DEL ESTADO
ESTADO DE MICHOACAN
Balanza de Comprobación del 01/ene./2022 al 30/sep./2022
Cuentas con saldos y movimientos acumulado. (De la cuenta: 1000 a la 9000)

			SALDO ANTERIOR		MOVIMIENTOS		SALDO ACTUAL	
Nat.	Cuenta	Nombre de la cuenta	DEUDOR	ACREEDOR	DEUDOR	ACREEDOR	DEUDOR	ACREEDOR
D	1246-9-56909	Equipo de bombeo	$0.00	$0.00	$42,949.00	$0.00	$42,949.00	$0.00
A	1260	DEPRECIACIÓN, DETERIORO Y AMORTIZACIÓN ACUMULADA DE BIENES	$0.00	$10,690,901.10	$0.00	$0.00	$0.00	$10,690,901.10
A	1263	DEPRECIACIÓN ACUMULADA DE BIENES MUEBLES	$0.00	$10,690,901.10	$0.00	$0.00	$0.00	$10,690,901.10
A	1263-1	Depreciación Acumulada de Mobiliario y Equipo de Administración.	$0.00	$683,813.76	$0.00	$0.00	$0.00	$683,813.76
A	1263-1-51101	--Depreciacion acumulada de mobiliario	$0.00	$40,994.94	$0.00	$0.00	$0.00	$40,994.94
A	1263-1-51501	--Depreciacion acumulada de bienes informaticos	$0.00	$624,460.71	$0.00	$0.00	$0.00	$624,460.71
A	1263-1-51901	--Depreciacion Acumulada de Equipo de Administraci	$0.00	$18,358.11	$0.00	$0.00	$0.00	$18,358.11
A	1263-2	Depreciación Acumulada de Mobiliario y Equipo Educacional y Recreativo.	$0.00	$394,459.56	$0.00	$0.00	$0.00	$394,459.56
A	1263-2-52101	--Depreciacion acumulada de equipos y apartos audi	$0.00	$211,792.51	$0.00	$0.00	$0.00	$211,792.51
A	1263-2-52301	--Depreciacion acumulada de camaras fotograficas	$0.00	$182,667.05	$0.00	$0.00	$0.00	$182,667.05
A	1263-3	Depreciación Acumulada de Instrumental Médico y de Laboratorio.	$0.00	$3,809,467.11	$0.00	$0.00	$0.00	$3,809,467.11
A	1263-3-53101	--Depreciacion acumulada de equipo medico y de lab	$0.00	$3,798,945.37	$0.00	$0.00	$0.00	$3,798,945.37
A	1263-3-53201	Depreciación acumulada de instrumental médico y de laboratorio	$0.00	$10,521.74	$0.00	$0.00	$0.00	$10,521.74
A	1263-4	Depreciación Acumulada de Equipo de Transporte.	$0.00	$625,629.16	$0.00	$0.00	$0.00	$625,629.16
A	1263-4-54103	--Depreciacion acumulada de vehiculos y equipos te	$0.00	$556,219.86	$0.00	$0.00	$0.00	$556,219.86
A	1263-4-54201	DEPREC ACUMULADA CARROCERIAS Y REMOLQUES	$0.00	$69,409.30	$0.00	$0.00	$0.00	$69,409.30
A	1263-6	Depreciación Acumulada de Maquinaria, otros Equipos y Herramientas.	$0.00	$5,174,855.17	$0.00	$0.00	$0.00	$5,174,855.17
A	1263-6-56101	--Depreciacion acumulada de maquinaria y equipo ag	$0.00	$5,088,625.51	$0.00	$0.00	$0.00	$5,088,625.51
A	1263-6-56501	--Depreciacion Acumulada de Equipo de Comunicacion	$0.00	$65,037.28	$0.00	$0.00	$0.00	$65,037.28
A	1263-6-56601	--Depreciacion Acumulada de maquinaria y equipo electrico y electronico	$0.00	$12,750.02	$0.00	$0.00	$0.00	$12,750.02
A	1263-6-56701	--Depreciacion acumulada de herramientas y maquina	$0.00	$8,442.36	$0.00	$0.00	$0.00	$8,442.36
A	1263-7	Depreciación Acumulada de Colecciones, Obras de Arte y Objetos Valiosos.	$0.00	$2,676.34	$0.00	$0.00	$0.00	$2,676.34
A	1263-7-56701	--Depreciacion Acumulada de Herraminetas, Maquina	$0.00	$2,676.34	$0.00	$0.00	$0.00	$2,676.34
A	2000	PASIVO	$0.00	$41,633,346.03	$110,836,326.04	$105,037,576.32	$0.00	$35,834,596.31
A	2100	PASIVO CIRCULANTE	$0.00	$38,553,418.08	$110,836,326.04	$103,293,962.56	$0.00	$31,011,054.60
A	2110	CUENTAS POR PAGAR A CORTO PLAZO	$0.00	$36,201,067.53	$110,836,326.04	$103,293,962.56	$0.00	$28,658,704.05
A	2111	SERVICIOS PERSONALES POR PAGAR A CORTO PLAZO	$0.00	$28,949.39	$76,850,760.61	$76,850,760.61	$0.00	$28,949.39
A	2111-1	Remuneración por pagar al Personal de carácter permanente a CP	$0.00	$0.00	$53,592,393.71	$53,592,393.71	$0.00	$0.00
A	2111-1-11301	--SUELDO BASE	$0.00	$0.00	$53,592,393.71	$53,592,393.71	$0.00	$0.00
A	2111-2	Remuneración por pagar al Personal de carácter transitorio a CP	$0.00	$24,786.21	$14,475,022.39	$14,475,022.39	$0.00	$24,786.21
A	2111-2-12101	Honorarios asimilables a salarios	$0.00	$2,586.21	$0.00	$0.00	$0.00	$2,586.21
A	2111-2-12201	--SUELDO BASE AL PERSONAL EVENTUAL	$0.00	$22,200.00	$14,475,022.39	$14,475,022.39	$0.00	$22,200.00
A	2111-3	Remuneraciones Adicionales y Especiales por Pagar a CP	$0.00	$4,163.18	$0.00	$0.00	$0.00	$4,163.18
A	2111-3-13418	FINIQUITOS ASISTENCIA TECNICA 2018	$0.00	$4,163.18	$0.00	$0.00	$0.00	$4,163.18
A	2111-4	Seguridad Social y Seguros por pagar a CP	$0.00	$0.00	$8,683,993.98	$8,683,993.98	$0.00	$0.00
A	2111-4-14103	Aportaciones al IMSS	$0.00	$0.00	$8,683,993.98	$8,683,993.98	$0.00	$0.00

COMISION FORESTAL DEL ESTADO
ESTADO DE MICHOACAN
Balanza de Comprobación del 01/ene./2022 al 30/sep./2022
Cuentas con saldos y movimientos acumulado. (De la cuenta: 1000 a la 9000)

Fecha y hora de Impresión | 27/oct./2022 03:34 p. m.

			SALDO ANTERIOR		MOVIMIENTOS		SALDO ACTUAL	
Nat.	Cuenta	Nombre de la cuenta	DEUDOR	ACREEDOR	DEUDOR	ACREEDOR	DEUDOR	ACREEDOR
A	2111-5	Otras prestaciones sociales y económicas por pagar a CP	$0.00	$0.00	$99,350.53	$99,350.53	$0.00	$0.00
A	2111-5-15111	Otros seguros	$0.00	$0.00	$99,350.53	$99,350.53	$0.00	$0.00
A	2112	PROVEEDORES POR PAGAR A CORTO PLAZO	$0.00	$2,418,790.87	$9,998,851.25	$9,999,080.16	$0.00	$2,419,019.78
A	2112-1	Deudas por Adquisición de Bienes y Contratación de Servicios por Pagar a CP	$0.00	$2,426,546.87	$9,257,261.97	$9,257,490.88	$0.00	$2,426,775.78
A	2112-1-000001	COMISION FEDERAL DE ELECTRICIDAD	$0.00	$4,329.00	$349,154.92	$349,154.92	$0.00	$4,329.00
A	2112-1-000002	TELEFONOS DE MEXICO, S.A.B DE C.V.	$0.00	$33,818.93	$93,785.22	$93,785.22	$0.00	$33,818.93
A	2112-1-000003	RADIO MOVIL DIPSA SA DE CV	$0.00	$0.00	$6,507.00	$6,507.00	$0.00	$0.00
A	2112-1-000004	COMBUSTIBLES	$0.00	$11,747.75	$1,206,927.86	$1,207,156.77	$0.00	$11,976.66
A	2112-1-000007	GASOLINERA INDEPENDIENTE SA DE CV	$0.00	$0.00	$5,000.00	$5,000.00	$0.00	$0.00
A	2112-1-000008	ELECTROPURA, S DE RL	$0.00	$304.00	$0.00	$0.00	$0.00	$304.00
A	2112-1-000009	VIATICOS	$0.00	$8,811.57	$364,441.62	$364,441.62	$0.00	$8,811.57
A	2112-1-000010	MANTENIMIENTO INDUSTRIAL E INSTITUCIONAL INTEGRADO SA DE CV	$0.00	$316,481.13	$0.00	$0.00	$0.00	$316,481.13
A	2112-1-000013	ARCELIA MEJIA MAYA	$0.00	$0.00	$14,616.00	$14,616.00	$0.00	$0.00
A	2112-1-000014	ORGANISMO OPERADOR DE AGUA POTABLE ALCANTARILLADO Y SANEAMIENTO	$0.00	$38,230.26	$81,147.12	$81,147.12	$0.00	$38,230.26
A	2112-1-000015	GABRIELA BERENICE VILLALON ARMENTA	$0.00	$6,844.00	$15,689.00	$15,689.00	$0.00	$6,844.00
A	2112-1-000018	JOSE FRANCISCO PADILLA HERNANDEZ	$0.00	$16,970.80	$28,385.20	$28,385.20	$0.00	$16,970.80
A	2112-1-000019	POLICIA AUXILIAR DEL ESTADO DE MICHOCAN DE OCAMPO	$0.00	$29,205.76	$234,270.72	$234,270.72	$0.00	$29,205.76
A	2112-1-000020	JOSE ADRIAN VARGAS RAMIREZ	$0.00	$11,015.27	$0.00	$0.00	$0.00	$11,015.27
A	2112-1-000027	JOSE ROGELIO GARCIA MADRIGAL	$0.00	$0.00	$5,445.69	$5,445.69	$0.00	$0.00
A	2112-1-000034	SUMINISTROS FORESTALES Y AGRICOLAS SA DE CV	$0.00	$231,438.20	$347,978.36	$347,978.36	$0.00	$231,438.20
A	2112-1-000038	HERIBERTO LOMBERA MOLINA	$0.00	$0.00	$1,714.00	$1,714.00	$0.00	$0.00
A	2112-1-000041	ARMINDA ARACELI CORTES ALANIS	$0.00	$1,680.00	$0.00	$0.00	$0.00	$1,680.00
A	2112-1-000042	ARRENDAMIENTOS DE VEHICULO	$0.00	$0.00	$30,000.00	$30,000.00	$0.00	$0.00
A	2112-1-000045	OCV SOLUCIONES SA DE CV	$0.00	$0.00	$4,352.98	$4,352.98	$0.00	$0.00
A	2112-1-000047	IVAN ROLANDO ROMERO CAMPOS	$0.00	$650.00	$3,302.00	$3,302.00	$0.00	$650.00
A	2112-1-000050	MANUEL MARTIN FERNANDEZ	$0.00	$2,453.40	$12,722.00	$12,722.00	$0.00	$2,453.40
A	2112-1-000056	ELIZABETH BANDA DIAZ	$0.00	$0.00	$1,948.80	$1,948.80	$0.00	$0.00
A	2112-1-000059	NUEVA WALMART DE MEXICO S DE RL	$0.00	$0.00	$217.70	$217.70	$0.00	$0.00
A	2112-1-000061	AIDA SANDOVAL RIVAS	$0.00	$5,900.00	$650.01	$650.01	$0.00	$5,900.00
A	2112-1-000062	GOBIERNO DEL ESTADO DE MICHOACAN	$0.00	$0.00	$12,086.00	$12,086.00	$0.00	$0.00
A	2112-1-000070	ALEJANDRO OCHOA CHAVEZ	$0.00	$1,508.00	$0.00	$0.00	$0.00	$1,508.00
A	2112-1-000074	TUBOS Y VALVULAS DE MICHOACAN SA DE CV	$0.00	$0.00	$525.02	$525.02	$0.00	$0.00
A	2112-1-000077	SEGUROS POTOSI SA	$0.00	$206,000.18	$0.00	$0.00	$0.00	$206,000.18
A	2112-1-000078	JOSE LUIS TAPIA REYES	$0.00	$66,000.01	$29,547.18	$29,547.18	$0.00	$66,000.01
A	2112-1-000081	PEAJES	$0.00	$0.00	$756.00	$756.00	$0.00	$0.00
A	2112-1-000083	OTROS DERECHOS	$0.00	$0.00	$102,520.00	$102,520.00	$0.00	$0.00
A	2112-1-000084	PRODUCTOS ALIMENTICIOS PARA PERSONAS	$0.00	$4,176.50	$12,515.97	$12,515.97	$0.00	$4,176.50
A	2112-1-000085	REPARACION Y MATTO DE EQUIPO DE TRANSPORTE	$0.00	$0.00	$231,427.54	$231,427.54	$0.00	$0.00

COMISION FORESTAL DEL ESTADO
ESTADO DE MICHOACAN
Balanza de Comprobación del 01/ene./2022 al 30/sep./2022
Cuentas con saldos y movimientos acumulado. (De la cuenta: 1000 a la 9000)

Fecha y hora de Impresión | 27/oct./2022 03:34 p. m.

			SALDO ANTERIOR		MOVIMIENTOS		SALDO ACTUAL	
Nat.	Cuenta	Nombre de la cuenta	DEUDOR	ACREEDOR	DEUDOR	ACREEDOR	DEUDOR	ACREEDOR
A	2112-1-000086	HERRAMIENTAS MENORES	$0.00	$0.00	$345,750.00	$345,750.00	$0.00	$0.00
A	2112-1-000089	INDETEC	$0.00	$0.00	$13,000.00	$13,000.00	$0.00	$0.00
A	2112-1-000098	GABRIELA GOMEZ GALLARDO	$0.00	$0.00	$3,805.00	$3,805.00	$0.00	$0.00
A	2112-1-000100	CESAR ALBERTO GOMEZ GONZALEZ	$0.00	$0.00	$3,915.00	$3,915.00	$0.00	$0.00
A	2112-1-000103	HOME DEPOT MEXICO S DE RL DE CV	$0.00	$0.00	$2,118.00	$2,118.00	$0.00	$0.00
A	2112-1-000121	MARCO CESAR EZEQUIEL PEREZ	$0.00	$0.00	$638.00	$638.00	$0.00	$0.00
A	2112-1-000122	ADRIAN SALVADOR MORENO MENDEZ	$0.00	$0.00	$474,237.00	$474,237.00	$0.00	$0.00
A	2112-1-000123	AARON CASTILLO DURAN	$0.00	$13,340.00	$0.00	$0.00	$0.00	$13,340.00
A	2112-1-000124	SERVICIOS (AGUA, COMBUSTIBLE)	$0.00	$0.00	$3,268.79	$3,268.79	$0.00	$0.00
A	2112-1-000125	MARTHA ELENA CEJA GONZALEZ	$0.00	$0.00	$20,437.97	$20,437.97	$0.00	$0.00
A	2112-1-000127	IGNACIO RUIZ OLIVOS	$0.00	$0.00	$27,765.71	$27,765.71	$0.00	$0.00
A	2112-1-000131	ARRENDAMIENTOS	$0.00	$29,000.00	$81,606.00	$81,606.00	$0.00	$29,000.00
A	2112-1-000134	JUAN CARLOS BOLAÑOS ABRAHAM	$0.00	$0.00	$232.00	$232.00	$0.00	$0.00
A	2112-1-000135	FRANCISCO AGUILAR CAZARES	$0.00	$0.00	$300,000.00	$300,000.00	$0.00	$0.00
A	2112-1-000143	CONGRESOS Y CONVENCIONES	$0.00	$0.00	$39,719.99	$39,719.99	$0.00	$0.00
A	2112-1-000144	GLOBAL COMPUTADORAS	$0.00	$0.00	$500.00	$500.00	$0.00	$0.00
A	2112-1-000152	VERONICA GABRIELA VENEGAS RUIZ	$0.00	$0.00	$1,372.00	$1,372.00	$0.00	$0.00
A	2112-1-000158	AGUA DE MANANTIALES DE MORELIA SC DE RL	$0.00	$0.00	$761.60	$761.60	$0.00	$0.00
A	2112-1-000164	DIFUSION DE MENSAJES SOBRE PROGRAMAS Y ACTIVIDADES GUBERNAMENTALES	$0.00	$14,384.00	$0.00	$0.00	$0.00	$14,384.00
A	2112-1-000180	GABRIEL VARGAS SOTO	$0.00	$1,392.00	$0.00	$0.00	$0.00	$1,392.00
A	2112-1-000181	OTROS MATERIALES Y ART DE CONSTRUCCION	$0.00	$0.00	$178.00	$178.00	$0.00	$0.00
A	2112-1-000192	PASAJES	$0.00	$0.00	$1,310.70	$1,310.70	$0.00	$0.00
A	2112-1-000204	BRENZANTI COMERCIALIZADORA E IMPORTADORA SA DE CV	$0.00	$487.50	$0.00	$0.00	$0.00	$487.50
A	2112-1-000207	MATERIALES Y UTILES DE OFICINA	$0.00	$0.00	$197,543.90	$197,543.90	$0.00	$0.00
A	2112-1-000208	MATERIAL ELECTRICO Y ELECTRONICO	$0.00	$0.00	$61,249.10	$61,249.10	$0.00	$0.00
A	2112-1-000210	COMISIONES BANCARIAS	$0.00	-$9.28	$33,667.00	$33,667.00	$0.00	-$9.28
A	2112-1-000214	FLETES Y ACARREOS	$0.00	$0.00	$32,248.00	$32,248.00	$0.00	$0.00
A	2112-1-000223	REFACCION Y ACCESORIO EQUIPO TRANSPORTE	$0.00	$0.00	$83,823.42	$83,823.42	$0.00	$0.00
A	2112-1-000233	AFM AGROS S.A. DE C.V.	$0.00	$0.00	$700.00	$700.00	$0.00	$0.00
A	2112-1-000243	PROMOTORA Y DESARROLLADORA CENTENARIO SA DE CV	$0.00	$142,000.00	$0.00	$0.00	$0.00	$142,000.00
A	2112-1-000245	MATTO Y CONSERVACION DE INMUEBLES	$0.00	$0.00	$24,909.25	$24,909.25	$0.00	$0.00
A	2112-1-000251	CENTRO DE INNOVACION Y DESARROLLO AGROALIMENTARIO DE MICHOACAN AC	$0.00	$0.00	$1,000.00	$1,000.00	$0.00	$0.00
A	2112-1-000259	MATERIAL DE LIMPIEZA	$0.00	$0.00	$28,008.96	$28,008.96	$0.00	$0.00
A	2112-1-000263	MAT Y UTILES PARA EL PROCESAM EN EQUIPOS Y BIENES INFORMATICOS	$0.00	$0.00	$20,399.52	$20,399.52	$0.00	$0.00
A	2112-1-000267	Natalia Rojas Castañeda	$0.00	$0.00	$77,400.00	$77,400.00	$0.00	$0.00
A	2112-1-000268	ARRENDAMIENTO DE TERRENOS	$0.00	$0.00	$10,000.00	$10,000.00	$0.00	$0.00
A	2112-1-000270	SIMPLIFICANDO LA VIDA CON TECNOLOGIA SA. DE C.V.	$0.00	$0.00	$4,230.00	$4,230.00	$0.00	$0.00
A	2112-1-000281	LAURA ISELA RUEDA GARCIA	$0.00	$0.09	$0.00	$0.00	$0.00	$0.09

COMISION FORESTAL DEL ESTADO
ESTADO DE MICHOACAN
Balanza de Comprobación del 01/ene./2022 al 30/sep./2022
Cuentas con saldos y movimientos acumulado. (De la cuenta: 1000 a la 9000)

Fecha y hora de Impresión | 27/oct./2022 03:34 p. m.

			SALDO ANTERIOR		MOVIMIENTOS		SALDO ACTUAL	
Nat.	Cuenta	Nombre de la cuenta	DEUDOR	ACREEDOR	DEUDOR	ACREEDOR	DEUDOR	ACREEDOR
A	2112-1-000285	IMPRESION Y ELABORACION DE MATERIAL DERIVADO DE LA OPERACION Y ADMINSTRACION	$0.00	$0.00	$5,060.28	$5,060.28	$0.00	$0.00
A	2112-1-000289	ROSA HERLINDA OCHOA ZAZUETA	$0.00	$0.00	$321.00	$321.00	$0.00	$0.00
A	2112-1-000290	MARISA GUADALUPE MAGAÑA TORRES	$0.00	$8,681.01	$2,920.00	$2,920.00	$0.00	$8,681.01
A	2112-1-000291	MARIO GABRIEL SOTOMAYOR ORTIZ	$0.00	-$0.01	$16,513.76	$16,513.76	$0.00	-$0.01
A	2112-1-000294	PRO MANTENIMIENTO DEL SISTEMA DE AGUA POTABLE ALCANTARILLADO Y SANIAMIENTO DEL MUNICIPIO DE PATZCUARO	$0.00	$0.00	$12,698.77	$12,698.77	$0.00	$0.00
A	2112-1-000295	COMERCIAL JD DEL OCCIDENTE S DE RL DE CV	$0.00	-$0.10	$5,800.00	$5,800.00	$0.00	-$0.10
A	2112-1-000296	SERVITECPC S.A. DE C.V.	$0.00	$0.00	$904.80	$904.80	$0.00	$0.00
A	2112-1-000299	ANA LAURA MALDONADO ROSAS	$0.00	$0.00	$4,169.35	$4,169.35	$0.00	$0.00
A	2112-1-000300	ALEJANDRA PALOMINOS MARTINEZ	$0.00	$0.00	$2,900.00	$2,900.00	$0.00	$0.00
A	2112-1-000302	FRANCISCO JAVIER GUILLEN MARTINEZ	$0.00	$0.00	$628.72	$628.72	$0.00	$0.00
A	2112-1-000303	BEBIDAS PURIFICADAS, S DE R.L. DE C.V.	$0.00	$0.00	$21,378.04	$21,378.04	$0.00	$0.00
A	2112-1-000304	CHRISTIAN ERWIN GAMEZ CHAVEZ	$0.00	$0.00	$433,747.10	$433,747.10	$0.00	$0.00
A	2112-1-000305	FRANCISCO MALDONADO VALDOVINOS	$0.00	$0.00	$84,000.00	$84,000.00	$0.00	$0.00
A	2112-1-000306	J. CONCEPCION MALDONADO CAMPOS	$0.00	$0.00	$36,000.00	$36,000.00	$0.00	$0.00
A	2112-1-000307	RICARDO MALDONADO ALVAREZ	$0.00	$0.00	$90,000.00	$90,000.00	$0.00	$0.00
A	2112-1-000308	ESTANISLAO MENDOZA GARIBAY	$0.00	$0.00	$60,000.00	$60,000.00	$0.00	$0.00
A	2112-1-000310	GENARO MENDOZA TZINTZUN	$0.00	$0.00	$150,000.00	$150,000.00	$0.00	$0.00
A	2112-1-000311	CELSO ENRIQUEZ RODRIGUEZ	$0.00	$0.00	$216,000.00	$216,000.00	$0.00	$0.00
A	2112-1-000312	BLANCA ELENA CHAVEZ PIMENTEL	$0.00	$0.00	$6,960.00	$6,960.00	$0.00	$0.00
A	2112-1-000313	OCTAVIO SANCHEZ BENITEZ	$0.00	$0.00	$80,832.31	$80,832.31	$0.00	$0.00
A	2112-1-000314	JOEL SORIA JAURRIETA	$0.00	$0.00	$943.31	$943.31	$0.00	$0.00
A	2112-1-000315	MIGUEL ANGEL SALINAS SOLIS	$0.00	$0.00	$475.00	$475.00	$0.00	$0.00
A	2112-1-000316	MONTAJES Y SERVICIOS PODER SAS DE CV	$0.00	$0.00	$35,461.20	$35,461.20	$0.00	$0.00
A	2112-1-000317	JORGE ROMERO VALENCIA	$0.00	$0.00	$350.00	$350.00	$0.00	$0.00
A	2112-1-000318	EDGAR REYES MEDINA	$0.00	$0.00	$5,150.00	$5,150.00	$0.00	$0.00
A	2112-1-000319	JOSE DAVID MEDINA LAGUNAS	$0.00	$0.00	$96,826.61	$96,826.61	$0.00	$0.00
A	2112-1-000320	COMERCIALIZADORA SIETE ASES SA DE CV	$0.00	$0.00	$122.96	$122.96	$0.00	$0.00
A	2112-1-000321	ALAIN CASTILLO QUINTANA	$0.00	$0.00	$6,145.85	$6,145.85	$0.00	$0.00
A	2112-1-000322	MAURICIO PRIETO GOMEZ	$0.00	$0.00	$600.00	$600.00	$0.00	$0.00
A	2112-1-000323	NADIA JACQUELINE JIMENEZ TELLES	$0.00	$0.00	$1,740.00	$1,740.00	$0.00	$0.00
A	2112-1-000324	MANUEL MARTINEZ CHAVEZ	$0.00	$0.00	$2,900.00	$2,900.00	$0.00	$0.00
A	2112-1-000325	PABLO MENDOZA CHAVEZ	$0.00	$0.00	$2,502.89	$2,502.89	$0.00	$0.00
A	2112-1-000326	RICARDO REYES NAVA	$0.00	$0.00	$56,517.15	$56,517.15	$0.00	$0.00
A	2112-1-000327	BED BATH & BEYOND MEXICO S DE RL DE CV	$0.00	$0.00	$1,349.10	$1,349.10	$0.00	$0.00
A	2112-1-000328	RICARDO ROMERO ZARCO	$0.00	$0.00	$5,900.00	$5,900.00	$0.00	$0.00
A	2112-1-000329	MARTHA SALAS DUFAU	$0.00	$0.00	$3,706.20	$3,706.20	$0.00	$0.00
A	2112-1-000330	Jose Jamil Alvarez Garcia	$0.00	$0.00	$175,537.00	$175,537.00	$0.00	$0.00
A	2112-1-000331	Consorcio River Edger S.A. de C.V.	$0.00	$0.00	$220,400.00	$220,400.00	$0.00	$0.00

COMISION FORESTAL DEL ESTADO
ESTADO DE MICHOACAN
Balanza de Comprobación del 01/ene./2022 al 30/sep./2022
Cuentas con saldos y movimientos acumulado. (De la cuenta: 1000 a la 9000)

Fecha y hora de Impresión | 27/oct./2022 03:34 p. m.

			SALDO ANTERIOR		MOVIMIENTOS		SALDO ACTUAL	
Nat.	Cuenta	Nombre de la cuenta	DEUDOR	ACREEDOR	DEUDOR	ACREEDOR	DEUDOR	ACREEDOR
A	2112-1-000333	ASOCIACION DE USUARIOS AGUAS DE MORELIA AC	$0.00	$0.00	$22,050.00	$22,050.00	$0.00	$0.00
A	2112-1-000334	PATRICIA AVILA REYES	$0.00	$0.00	$82,313.60	$82,313.60	$0.00	$0.00
A	2112-1-000335	MIGUEL ANGEL SANTOYO CESAR	$0.00	$0.00	$2,150.00	$2,150.00	$0.00	$0.00
A	2112-1-000336	VIDRIO ELECTRICA DE PATZCUARO S.A. DE C.V.	$0.00	$0.00	$1,041.84	$1,041.84	$0.00	$0.00
A	2112-1-000337	JUANA ALCANTAR CORREA	$0.00	$0.00	$1,500.00	$1,500.00	$0.00	$0.00
A	2112-1-000338	VESTUARIO Y UNIFORME	$0.00	$0.00	$52,397.20	$52,397.20	$0.00	$0.00
A	2112-1-000339	GASTOS DE CEREMONIA	$0.00	$0.00	$13,398.00	$13,398.00	$0.00	$0.00
A	2112-1-000340	GASTOS DE CEREMONIA	$0.00	$0.00	$2,900.00	$2,900.00	$0.00	$0.00
A	2112-1-000341	REFACCIONES Y ACCESORIOS MENORES OTROS BIENES INMUEBLES	$0.00	$0.00	$171,608.09	$171,608.09	$0.00	$0.00
A	2112-1-000342	REF. Y ACCESORIOS MENORES DEFENSA Y SEGURIDAD	$0.00	$0.00	$308,683.50	$308,683.50	$0.00	$0.00
A	2112-1-000343	SERVICIOS DE LAVANDERIA, LIMPIEZA E HIGIENE	$0.00	$0.00	$7,192.00	$7,192.00	$0.00	$0.00
A	2112-1-000344	GASTOS DE ORDEN SOCIAL	$0.00	$0.00	$16,236.00	$16,236.00	$0.00	$0.00
A	2112-1-000345	PRENDAS DE PROTECCION PERSONAL	$0.00	$0.00	$2,687.99	$2,687.99	$0.00	$0.00
A	2112-1-000346	MATERIAL PARA ALCANTARILLADO SANITARIO	$0.00	$0.00	$14,415.85	$14,415.85	$0.00	$0.00
A	2112-1-000347	Victor Manuel Mujica Vega	$0.00	$0.00	$1,160.00	$1,160.00	$0.00	$0.00
A	2112-1-000348	JUAN CARLOS ORTIZ MELENA	$0.00	$0.00	$4,698.00	$4,698.00	$0.00	$0.00
A	2112-1-000349	MARIA DE LOS ANGELES ESTRADA EQUIHUA	$0.00	$0.00	$15,640.00	$15,640.00	$0.00	$0.00
A	2112-1-000350	DISTRUBUIDORA FARMACEUTICA MARVA S.A. DE C.V.	$0.00	$0.00	$534.30	$534.30	$0.00	$0.00
A	2112-1-000351	SERVICIO POSTAL	$0.00	$0.00	$168.20	$168.20	$0.00	$0.00
A	2112-1-000352	FRANCISCO JAVIER ARMENTA CARRILLO	$0.00	$0.00	$19,975.20	$19,975.20	$0.00	$0.00
A	2112-1-000353	ASESORIAS ASOCIADAS A CONVENIOS, TRATADOS O ACUERDOS	$0.00	$0.00	$2,803.66	$2,803.66	$0.00	$0.00
A	2112-1-000354	ARRENDAMIENTO DE MOBILIARIO	$0.00	$0.00	$1,972.00	$1,972.00	$0.00	$0.00
A	2112-1-000355	OTROS SERVICIOS COMERCIALES	$0.00	$0.00	$10,022.40	$10,022.40	$0.00	$0.00
A	2112-1-000356	MATERIAL DE APOYO INFORMATIVO	$0.00	$0.00	$1,798.00	$1,798.00	$0.00	$0.00
A	2112-1-000357	PAMELA VEGA TRUJILLO	$0.00	$0.00	$503.00	$503.00	$0.00	$0.00
A	2112-1-000358	MARIA DE LOS ANGELES BRISCA JAIMES	$0.00	$0.00	$9,512.00	$9,512.00	$0.00	$0.00
A	2112-1-000359	ANA CAMPAÑIA DE SEGUROS S.A. DE C.V.	$0.00	$0.00	$8,707.37	$8,707.37	$0.00	$0.00
A	2112-1-000360	MARCO ANTONIO SANTOYO CORTES	$0.00	$0.00	$7,049.64	$7,049.64	$0.00	$0.00
A	2112-1-000361	SILVIA JUAREZ RUIZ	$0.00	$0.00	$875.77	$875.77	$0.00	$0.00
A	2112-1-000362	MARCO ANTONIO PAREDES PEREZ	$0.00	$0.00	$1,588.00	$1,588.00	$0.00	$0.00
A	2112-1-000363	HECTOR JESUS CORONA GONZALEZ	$0.00	$0.00	$22,026.31	$22,026.31	$0.00	$0.00
A	2112-1-000364	JUAN CARLOS NAVARRO VAZQUEZ	$0.00	$0.00	$3,271.20	$3,271.20	$0.00	$0.00
A	2112-1-000365	JAVIER SANDOVAL LOPEZ	$0.00	$0.00	$9,148.95	$9,148.95	$0.00	$0.00
A	2112-1-000366	BLANCA ESTELA CHAVEZ PIMENTEL	$0.00	$0.00	$14,378.16	$14,378.16	$0.00	$0.00
A	2112-1-000367	OTROS ARRENDAMIENTOS	$0.00	$0.00	$1,322.40	$1,322.40	$0.00	$0.00
A	2112-1-000368	MA. DE LA LUZ PADILLA DE LA TORRE	$0.00	$0.00	$10,327.41	$10,327.41	$0.00	$0.00
A	2112-1-000369	COMERCIALIZADORA SILVILCULTURA G.	$0.00	$0.00	$46,400.00	$46,400.00	$0.00	$0.00
A	2112-1-000370	MIGUEL ANGEL BARRIGA VALLEJO	$0.00	$0.00	$1,290,785.17	$1,290,785.17	$0.00	$0.00
A	2112-1-00369	AVILA REYES PATRICIA	$0.00	$0.00	$20.80	$20.80	$0.00	$0.00

COMISION FORESTAL DEL ESTADO
ESTADO DE MICHOACAN
Balanza de Comprobación del 01/ene./2022 al 30/sep./2022
Cuentas con saldos y movimientos acumulado. (De la cuenta: 1000 a la 9000)

Fecha y hora de Impresión | 27/oct./2022 03:34 p. m.

			SALDO ANTERIOR		MOVIMIENTOS		SALDO ACTUAL	
Nat.	Cuenta	Nombre de la cuenta	DEUDOR	ACREEDOR	DEUDOR	ACREEDOR	DEUDOR	ACREEDOR
A	2112-1-21101	MATERIALES Y UTILES DE OFICINA	$0.00	$0.00	$646.00	$646.00	$0.00	$0.00
A	2112-1-21401	Materiales y útiles para el procesamiento en equipos y bienes informáticos	$0.00	$0.00	-$336.40	-$336.40	$0.00	$0.00
A	2112-1-22104	PRODUCTOS ALIMENTICIOS PARA EL PERSONAL EN LAS INST.	$0.00	-$5,130.50	$0.00	$0.00	$0.00	-$5,130.50
A	2112-1-24801	MATERIALES COMPLEMENTARIOS	$0.00	-$426.60	$0.00	$0.00	$0.00	-$426.60
A	2112-1-26103	COMBUSTIBLES, LUBRICANTES Y ADITIVOS PARA VEHÍCU	$0.00	-$8,607.57	$36,762.63	$36,762.63	$0.00	-$8,607.57
A	2112-1-27101	Vestuario y uniformes	$0.00	$0.00	$1,461.60	$1,461.60	$0.00	$0.00
A	2112-1-27201	Prendas de protección personal	$0.00	$0.00	$58,812.00	$58,812.00	$0.00	$0.00
A	2112-1-29101	Herramientas menores	$0.00	$0.00	$13,537.20	$13,537.20	$0.00	$0.00
A	2112-1-31101	SERVICIO DE ENERGIA ELECTRICA EN EDIFICACIONES OFICIALES	$0.00	-$4,329.00	$0.00	$0.00	$0.00	-$4,329.00
A	2112-1-31301	SERVICIO DE AGUA	$0.00	-$38,230.25	$0.00	$0.00	$0.00	-$38,230.25
A	2112-1-31401	SERVICIO TELEFÓNICO CONVENCIONAL.	$0.00	-$33,818.93	$0.00	$0.00	$0.00	-$33,818.93
A	2112-1-31801	SERVICIO POSTAL	$0.00	$0.00	$427.62	$427.62	$0.00	$0.00
A	2112-1-33401	Servicios de capacitación a servidores públicos	$0.00	$0.00	$1,037.74	$1,037.74	$0.00	$0.00
A	2112-1-34102	Comisiones bancarias	$0.00	$0.00	$15,808.13	$15,808.13	$0.00	$0.00
A	2112-1-34701	FLETES Y MANIOBRAS	$0.00	-$282.88	$0.00	$0.00	$0.00	-$282.88
A	2112-1-37201	PASAJES TERRESTRES NACIONALES	$0.00	$0.00	-$502.00	-$502.00	$0.00	$0.00
A	2112-1-37501	VIATICOS NACIONALES	$0.00	$17,374.00	$2,809.22	$2,809.22	$0.00	$17,374.00
A	2112-1-38301	Congresos y convenciones	$0.00	$0.00	$1,314.00	$1,314.00	$0.00	$0.00
A	2112-1-39207	OTROS DERECHOS	$0.00	$660.00	$1,332.00	$1,332.00	$0.00	$660.00
A	2112-1-AARB8004073CO	--ALVAREZ RODRIGUEZ BRENDA LUCRECIA	$0.00	$380.92	$0.00	$0.00	$0.00	$380.92
A	2112-1-ANA9509086E3	--A.N.A.OMPAÑIA DE SEGUROS SA DE CV	$0.00	$373,258.70	$0.00	$0.00	$0.00	$373,258.70
A	2112-1-CEGM6302091C7	--MARTHA ELENA CEJA GONZALEZ	$0.00	-$0.05	$0.00	$0.00	$0.00	-$0.05
A	2112-1-CFE370814QI0	--COMISION FEDERAL DE ELECTRICIDAD	$0.00	$0.94	$0.00	$0.00	$0.00	$0.94
A	2112-1-EEPM681211RK7	--MARCO CESAR EZEQUIEL PEREZ	$0.00	$870.00	$0.00	$0.00	$0.00	$870.00
A	2112-1-GAFO430529JY6	--GARCIA FERNANDEZ MARIA OLIVA	$0.00	$12,610.92	$0.00	$0.00	$0.00	$12,610.92
A	2112-1-JURJ6803024A5	--JUAREZ REYES JAIME	$0.00	$33,918.98	$0.00	$0.00	$0.00	$33,918.98
A	2112-1-MII030129L89	--MANTENIMIENTO INDUSTRIAL E INSTITUCIONAL INTEGRA	$0.00	-$10,046.30	$0.00	$0.00	$0.00	-$10,046.30
A	2112-1-OSA1206205NA	--OPERADORA DE SERVICIOS AUTOMOTRICES DE MORELIA	$0.00	$26,394.69	$0.00	$0.00	$0.00	$26,394.69
A	2112-1-PAHF670410427	--PADILLA HERNANDEZ JOSE FRANCISCO	$0.00	$33,988.00	$0.00	$0.00	$0.00	$33,988.00
A	2112-1-SEG0402117S1	--SEGARED S DE RL DE CV	$0.00	$9,926.77	$0.00	$0.00	$0.00	$9,926.77
A	2112-1-VARA5103057Z5	--VARGAS RAMIREZ JOSE ADRIAN	$0.00	$19,155.32	$0.00	$0.00	$0.00	$19,155.32
A	2112-1-WEN1401067G1	--WENTECH SA DE CV	$0.00	$792,039.74	$0.00	$0.00	$0.00	$792,039.74
A	2112-2	Deudas por Adquisición de Bienes Inmuebles, Muebles e Intangibles por Pagar a CP	$0.00	-$7,756.00	$741,589.28	$741,589.28	$0.00	-$7,756.00
A	2112-2-000009	VIATICOS	$0.00	$0.00	$15,921.00	$15,921.00	$0.00	$0.00
A	2112-2-000015	GABRIELA BERENICE VILLALON ARMENTA	$0.00	-$1,856.00	$0.00	$0.00	$0.00	-$1,856.00
A	2112-2-000046	RICARDO CHAVEZ GONZALEZ	$0.00	$0.00	$320,438.40	$320,438.40	$0.00	$0.00
A	2112-2-000061	AIDA SANDOVAL RIVAS	$0.00	-$5,900.00	$0.00	$0.00	$0.00	-$5,900.00
A	2112-2-000208	MATERIAL ELECTRICO Y ELECTRONICO	$0.00	$0.00	$2,890.00	$2,890.00	$0.00	$0.00

COMISION FORESTAL DEL ESTADO
ESTADO DE MICHOACAN
Balanza de Comprobación del 01/ene./2022 al 30/sep./2022
Cuentas con saldos y movimientos acumulado. (De la cuenta: 1000 a la 9000)

			SALDO ANTERIOR		MOVIMIENTOS		SALDO ACTUAL	
Nat.	Cuenta	Nombre de la cuenta	DEUDOR	ACREEDOR	DEUDOR	ACREEDOR	DEUDOR	ACREEDOR
A	2112-2-000291	MARIO GABRIEL SOTOMAYOR ORTIZ	$0.00	$0.00	$47,587.84	$47,587.84	$0.00	$0.00
A	2112-2-000296	SERVITECPC S.A. DE C.V.	$0.00	$0.00	$61,284.99	$61,284.99	$0.00	$0.00
A	2112-2-000304	CHRISTIAN ERWIN GAMEZ CHAVEZ	$0.00	$0.00	$3,770.00	$3,770.00	$0.00	$0.00
A	2112-2-000312	BLANCA ELENA CHAVEZ PIMENTEL	$0.00	$0.00	$53,577.50	$53,577.50	$0.00	$0.00
A	2112-2-000323	NADIA JACQUELINE JIMENEZ TELLES	$0.00	$0.00	$16,356.00	$16,356.00	$0.00	$0.00
A	2112-2-000334	PATRICIA AVILA REYES	$0.00	$0.00	$213,564.12	$213,564.12	$0.00	$0.00
A	2112-2-000364	JUAN CARLOS NAVARRO VAZQUEZ	$0.00	$0.00	$5,530.00	$5,530.00	$0.00	$0.00
A	2112-2-000366	BLANCA ESTELA CHAVEZ PIMENTEL	$0.00	$0.00	$669.43	$669.43	$0.00	$0.00
A	2115	TRANSFERENCIAS OTORGADAS POR PAGAR A CORTO PLAZO	$0.00	$0.00	$6,814,001.81	$6,814,001.81	$0.00	$0.00
A	2115-42101	Transferencias otorgadas a entidades paraestatales para servicios personales	$0.00	$0.00	$4,630,963.41	$4,630,963.41	$0.00	$0.00
A	2115-42102	Transferencias otorgadas a entidades paraestatales para materiales y suministros	$0.00	$0.00	$752,222.72	$752,222.72	$0.00	$0.00
A	2115-42104	--SUBSIDIOS Y OTRAS AYUDAS	$0.00	$0.00	$1,430,815.68	$1,430,815.68	$0.00	$0.00
A	2117	RETENCIONES Y CONTRIBUCIONES POR PAGAR A CORTO PLAZO	$0.00	$28,745,403.11	$16,193,543.38	$8,522,667.79	$0.00	$21,074,527.52
A	2117-1	IMPUESTOS POR PAGAR	$0.00	$24,970,694.37	$14,649,483.00	$6,978,607.41	$0.00	$17,299,818.78
A	2117-1-00001	--ISR de Sueldos y Salarios	$0.00	$20,084,196.49	$14,643,474.00	$6,519,658.67	$0.00	$11,960,381.16
A	2117-1-00003	--Cuotas Sindicales	$0.00	$28,838.72	$0.00	$0.00	$0.00	$28,838.72
A	2117-1-00004	--ISR por Servicios Profesionales	$0.00	-$37.75	$198.00	$5,541.51	$0.00	$5,305.76
A	2117-1-00005	--Dirección de Pensiones Civiles del Estado	$0.00	$268.34	$0.00	$0.00	$0.00	$268.34
A	2117-1-00006	--2% de Nómina	$0.00	-$588.51	$0.00	$0.00	$0.00	-$588.51
A	2117-1-00007	--ISR Arrendamiento de Inmuebles	$0.00	$7,240.85	$5,811.00	$4,631.40	$0.00	$6,061.25
A	2117-1-00008	IVA retenciones	$0.00	-$518.00	$0.00	$0.00	$0.00	-$518.00
A	2117-1-00009	IVA CAUSADO	$0.00	$1,245,343.03	$0.00	$0.00	$0.00	$1,245,343.03
A	2117-1-00012	--ISR Direccion General	$0.00	$3,594,357.36	$0.00	$0.00	$0.00	$3,594,357.36
A	2117-1-00013	--ISR Planeacion y Desarrollo forestal	$0.00	-$3,651.47	$0.00	$0.00	$0.00	-$3,651.47
A	2117-1-00014	--ISR Restauracion Forestal	$0.00	$3,561.21	$0.00	$0.00	$0.00	$3,561.21
A	2117-1-00015	--ISR Proteccion Forestal	$0.00	-$391.29	$0.00	$0.00	$0.00	-$391.29
A	2117-1-00016	--ISR Inspeccion y Vigilancia Forestal	$0.00	-$1,563.30	$0.00	$0.00	$0.00	-$1,563.30
A	2117-1-00017	--ISR Delegacion Administrativa	$0.00	-$1,563.99	$0.00	$0.00	$0.00	-$1,563.99
A	2117-1-00019	--IMSS Planeacion y Desarrollo Forestal	$0.00	$2,412.17	$0.00	$0.00	$0.00	$2,412.17
A	2117-1-00020	--IMSS Restauracion Forestal	$0.00	$26,968.13	$0.00	$0.00	$0.00	$26,968.13
A	2117-1-00021	--IMSS Proteccion Forestal	$0.00	$0.08	$0.00	$0.00	$0.00	$0.08
A	2117-1-00022	--IMSS Inspeccion y Vigilancia	$0.00	$1,004.48	$0.00	$0.00	$0.00	$1,004.48
A	2117-1-00023	--IMSS Delegacion Administrativa	$0.00	$1,651.05	$0.00	$0.00	$0.00	$1,651.05
A	2117-1-00025	--2% Nomina Planecion y Desarrollo Forestal	$0.00	-$1,565.60	$0.00	$0.00	$0.00	-$1,565.60
A	2117-1-00026	--2% Nomina Restauracion Forestal	$0.00	-$13,835.09	$0.00	$0.00	$0.00	-$13,835.09
A	2117-1-00027	--2% Nomina Proteccion Forestal	$0.00	-$91.30	$0.00	$0.00	$0.00	-$91.30
A	2117-1-00028	--2% Nomina Inspeccion y Vigilancia	$0.00	-$730.24	$0.00	$0.00	$0.00	-$730.24
A	2117-1-00029	--2% Nomina Delegacion Administrativa	$0.00	-$611.00	$0.00	$0.00	$0.00	-$611.00

COMISION FORESTAL DEL ESTADO
ESTADO DE MICHOACAN
Balanza de Comprobación del 01/ene./2022 al 30/sep./2022
Cuentas con saldos y movimientos acumulado. (De la cuenta: 1000 a la 9000)

Fecha y hora de Impresión | 27/oct./2022 03:34 p. m.

			SALDO ANTERIOR		MOVIMIENTOS		SALDO ACTUAL	
Nat.	Cuenta	Nombre de la cuenta	DEUDOR	ACREEDOR	DEUDOR	ACREEDOR	DEUDOR	ACREEDOR
A	2117-1-00030	ISR RETENIDO REGIMEN DE CONFIANZA	$0.00	$0.00	$0.00	$162.15	$0.00	$162.15
A	2117-1-00031	ISR Retenciones de Laudos	$0.00	$0.00	$0.00	$448,613.68	$0.00	$448,613.68
A	2117-2	INGRESOS PROPIOS REMANENTES DE ISR SUELDOS Y SALAR	$0.00	$3,774,708.74	$0.00	$0.00	$0.00	$3,774,708.74
A	2117-2-00001	--Ingresos Propios Ejercicio 2011	$0.00	$1,138,439.29	$0.00	$0.00	$0.00	$1,138,439.29
A	2117-2-00002	--Ingresos Propios Ejercicio 2012	$0.00	$776,665.89	$0.00	$0.00	$0.00	$776,665.89
A	2117-2-00003	--Ingresos Propios Ejercicio 2013	$0.00	$1,061,587.33	$0.00	$0.00	$0.00	$1,061,587.33
A	2117-2-00004	--Ingresos Propios Ejercicio 2014	$0.00	$516,658.80	$0.00	$0.00	$0.00	$516,658.80
A	2117-2-00005	--Ingresos Propios Ejercicio 2015	$0.00	$145,007.15	$0.00	$0.00	$0.00	$145,007.15
A	2117-2-00006	--Ingresos Propios del ejercicio 2016	$0.00	$78,723.87	$0.00	$0.00	$0.00	$78,723.87
A	2117-2-00007	--Ingresos Propios Ejercicio 2017	$0.00	$57,626.41	$0.00	$0.00	$0.00	$57,626.41
A	2117-39801	Impuesto sobre nóminas y similares	$0.00	$0.00	$1,544,060.38	$1,544,060.38	$0.00	$0.00
A	2119	OTRAS CUENTAS POR PAGAR A CORTO PLAZO	$0.00	$5,007,924.16	$979,168.99	$1,107,452.19	$0.00	$5,136,207.36
A	2119-1	EMPLEADOS	$0.00	$45,647.40	$2,698.99	$3,315.10	$0.00	$46,263.51
A	2119-1-00001	--Guzmán Rámirez Claudio	$0.00	$430.00	$0.00	$0.00	$0.00	$430.00
A	2119-1-00002	--Hernández Díaz Teofilo	$0.00	$56.00	$0.00	$0.00	$0.00	$56.00
A	2119-1-00004	--Castillo Martinez Carlos Román	$0.00	$9,855.81	$0.00	$0.00	$0.00	$9,855.81
A	2119-1-00007	--Tena Diaz Barriga Jorge Luis	$0.00	$750.00	$0.00	$0.00	$0.00	$750.00
A	2119-1-00008	--Peréz Salgado Alejandro José	$0.00	$2,075.76	$0.00	$0.00	$0.00	$2,075.76
A	2119-1-00009	--Pedraza Ponce Heleodoro	$0.00	$14,450.00	$0.00	$0.00	$0.00	$14,450.00
A	2119-1-00011	--Fuentes Hernandez José	$0.00	$100.00	$0.00	$0.00	$0.00	$100.00
A	2119-1-00020	--Garcia Castro Marina	$0.00	$113.68	$0.00	$0.00	$0.00	$113.68
A	2119-1-00022	--Sánchez Calderón Oscar David	$0.00	$320.00	$0.00	$0.00	$0.00	$320.00
A	2119-1-00024	--Medrano Castro Javier Fco	$0.00	$75.00	$0.00	$0.00	$0.00	$75.00
A	2119-1-00025	--Valdes Rios Jesus Antonio	$0.00	$135.00	$0.00	$0.00	$0.00	$135.00
A	2119-1-00026	--Solorzano Velazquez Rogelio	$0.00	$250.00	$0.00	$0.00	$0.00	$250.00
A	2119-1-00028	--Morales Perez Eloy	$0.00	$750.00	$0.00	$0.00	$0.00	$750.00
A	2119-1-00031	--Cárdenas Delgado Cuauhtémoc	$0.00	$103.00	$0.00	$0.00	$0.00	$103.00
A	2119-1-00033	--Sigales García Francisco	$0.00	$900.00	$0.00	$0.00	$0.00	$900.00
A	2119-1-00041	--Huerta Rodriguez Gabino	$0.00	$146.00	$0.00	$0.00	$0.00	$146.00
A	2119-1-00047	--Chávez Flores Silvino	$0.00	$2,724.00	$0.00	$0.00	$0.00	$2,724.00
A	2119-1-00050	--Dominguez Cárdenas Raul	$0.00	$541.60	$0.00	$0.00	$0.00	$541.60
A	2119-1-00060	--Mendez Lopez Alejandro	$0.00	$24,147.01	$0.00	$0.00	$0.00	$24,147.01
A	2119-1-00061	--Lopez Lopez Ramiro	$0.00	$600.00	$0.00	$0.00	$0.00	$600.00
A	2119-1-00065	--Alquicira Aviles Lidio	$0.00	-$486.00	$0.00	$0.00	$0.00	-$486.00
A	2119-1-00071	--Chavez Castillo Hector Jose	$0.00	$84.00	$0.00	$0.00	$0.00	$84.00
A	2119-1-00073	--Amezcua Rodriguez Jessica Selene	$0.00	$0.59	$0.00	$0.00	$0.00	$0.59
A	2119-1-00074	--Olascaoga Barrios Alejandro	$0.00	$1,438.76	$0.00	$0.00	$0.00	$1,438.76
A	2119-1-00075	--Valdez Cervantes Marco Antonio	$0.00	-$694.88	$0.00	$0.00	$0.00	-$694.88
A	2119-1-00076	--Villanueva Calvillo Jesús Alberto	$0.00	$54.00	$0.00	$0.00	$0.00	$54.00
A	2119-1-00082	--Lemus Ruiz Victor Alejandro	$0.00	$286.65	$0.00	$0.00	$0.00	$286.65

COMISION FORESTAL DEL ESTADO
ESTADO DE MICHOACAN
Balanza de Comprobación del 01/ene./2022 al 30/sep./2022
Cuentas con saldos y movimientos acumulado. (De la cuenta: 1000 a la 9000)

Fecha y hora de Impresión | 27/oct./2022 03:34 p. m.

			SALDO ANTERIOR		MOVIMIENTOS		SALDO ACTUAL	
Nat.	Cuenta	Nombre de la cuenta	DEUDOR	ACREEDOR	DEUDOR	ACREEDOR	DEUDOR	ACREEDOR
A	2119-1-00084	--Amezcua Cruzaley Sergio	$0.00	$160.00	$0.00	$0.00	$0.00	$160.00
A	2119-1-00089	Perez Villaseñor Fidel Alejandro	$0.00	-$14,022.77	$0.00	$0.00	$0.00	-$14,022.77
A	2119-1-00100	ARELLANO JIMENEZ ISIDRO	$0.00	$225.98	$225.64	$0.00	$0.00	$0.34
A	2119-1-00103	BENITES MORA RODOLFO	$0.00	$0.00	$215.00	$0.00	$0.00	-$215.00
A	2119-1-00109	FRANCISCO AGUILAR RODRIGUEZ	$0.00	$54.34	$0.00	$0.00	$0.00	$54.34
A	2119-1-00111	Garcia Herrera Urivan	$0.00	$0.00	$63.64	$63.64	$0.00	$0.00
A	2119-1-00112	Octavio Sanchez Benitez	$0.00	$23.87	$137.58	$113.71	$0.00	$0.00
A	2119-1-00113	Rosaisela Senz Garcia	$0.00	$0.00	$0.00	$1,020.26	$0.00	$1,020.26
A	2119-1-00114	Rosendo Antonio Caro Gomez	$0.00	$0.00	$855.00	$855.00	$0.00	$0.00
A	2119-1-00116	Gerardo Olmos Bernal	$0.00	$0.00	$255.00	$255.00	$0.00	$0.00
A	2119-1-00118	Mendoza Maya Diego alonso	$0.00	$0.00	$9.00	$9.00	$0.00	$0.00
A	2119-1-00119	Valencia Vargas Amador	$0.00	$0.00	$100.11	$100.11	$0.00	$0.00
A	2119-1-00120	Hugo Antonio Lopez Equihua	$0.00	$0.00	$0.00	$30.00	$0.00	$30.00
A	2119-1-00121	IRINEO TERRAZAS AVALOS	$0.00	$0.00	$0.00	$0.28	$0.00	$0.28
A	2119-1-00122	BRIAN AREVALO MARTINEZ	$0.00	$0.00	$18.00	$18.00	$0.00	$0.00
A	2119-1-00123	JOSE IGNACIO SOTO ESQUIVEL	$0.00	$0.00	$462.39	$462.39	$0.00	$0.00
A	2119-1-00124	MAXIMILIANO GARCIA ORNELOS	$0.00	$0.00	$134.63	$134.63	$0.00	$0.00
A	2119-1-00125	MA. CONCEPCIO GUZMAN SANCHEZ	$0.00	$0.00	$44.00	$44.00	$0.00	$0.00
A	2119-1-00126	Gerardo Mendoza Ayala	$0.00	$0.00	$179.00	$179.00	$0.00	$0.00
A	2119-1-00127	Luis Macias Nava	$0.00	$0.00	$0.00	$30.08	$0.00	$30.08
A	2119-2	DEPENDENCIAS GUBERNAMENTALES	$0.00	$2,884,701.90	$976,470.00	$1,104,137.09	$0.00	$3,012,368.99
A	2119-2-00001	--Secretaría de Finanzas y Administración	$0.00	$2,155,572.55	$949,600.00	$976,232.59	$0.00	$2,182,205.14
A	2119-2-00004	--Fondo Revolvente Ejercicio 2014	$0.00	$200,000.00	$0.00	$0.00	$0.00	$200,000.00
A	2119-2-00005	--Fondo Revolvente Ejercicio 2015	$0.00	$200,000.00	$0.00	$0.00	$0.00	$200,000.00
A	2119-2-00006	--Conjunto Multiple de Servicios, S.A.de C.V.	$0.00	$6,693.20	$0.00	$0.00	$0.00	$6,693.20
A	2119-2-00008	Comision Nacional Forestal-Fondo Forestal Mexicano	$0.00	$33,461.15	$0.00	$0.00	$0.00	$33,461.15
A	2119-2-00012	CONVENIOS CON AYUNTAMIENTOS	$0.00	$288,975.00	$26,870.00	$127,904.50	$0.00	$390,009.50
A	2119-3	DE PRESUPUESTOS	$0.00	$2,073,774.86	$0.00	$0.00	$0.00	$2,073,774.86
A	2119-3-00002	--Subdirección de Planeación Forestal	$0.00	$64,500.06	$0.00	$0.00	$0.00	$64,500.06
A	2119-3-00003	--Subdirección de Restauración Forestal	$0.00	$50,342.89	$0.00	$0.00	$0.00	$50,342.89
A	2119-3-00005	--Aportaciones Ingresos Propios	$0.00	$97,186.37	$0.00	$0.00	$0.00	$97,186.37
A	2119-3-00007	--Proyecto el Manglito	$0.00	$87,103.56	$0.00	$0.00	$0.00	$87,103.56
A	2119-3-00008	--Fondo Ambiental	$0.00	$243,022.31	$0.00	$0.00	$0.00	$243,022.31
A	2119-3-00009	--Ingresos Propios Cuotas de Padrón Forestal	$0.00	$1,531,619.67	$0.00	$0.00	$0.00	$1,531,619.67
A	2119-4	PARTICULARES	$0.00	$3,800.00	$0.00	$0.00	$0.00	$3,800.00
A	2119-4-00002	--Taximaroa Agostitlán Pucuato Sabaneta, A.C.	$0.00	$3,800.00	$0.00	$0.00	$0.00	$3,800.00
A	2120	DOCUMENTOS POR PAGAR A CORTO PLAZO	$0.00	$2,352,350.55	$0.00	$0.00	$0.00	$2,352,350.55
A	2129	OTROS DOCUMENTOS POR PAGAR A CORTO PLAZO	$0.00	$2,352,350.55	$0.00	$0.00	$0.00	$2,352,350.55
A	2129-1	DOCUMENTOS DE EJECUCION 2011	$0.00	$1,700.00	$0.00	$0.00	$0.00	$1,700.00
A	2129-1-00130	--DEPP. 00130-7 Fondo Rot Ciclo 10-11/1600	$0.00	$1,700.00	$0.00	$0.00	$0.00	$1,700.00
A	2129-2	DOCUMENTOS DE EJECUCIÓN 2012	$0.00	$12,942.39	$0.00	$0.00	$0.00	$12,942.39

COMISION FORESTAL DEL ESTADO
ESTADO DE MICHOACAN
Balanza de Comprobación del 01/ene./2022 al 30/sep./2022
Cuentas con saldos y movimientos acumulado. (De la cuenta: 1000 a la 9000)

			SALDO ANTERIOR		MOVIMIENTOS		SALDO ACTUAL	
Nat.	Cuenta	Nombre de la cuenta	DEUDOR	ACREEDOR	DEUDOR	ACREEDOR	DEUDOR	ACREEDOR
A	2129-2-00223	--DEPP. 00223-0 Viáticos Mantenimiento de Planta	$0.00	$4,408.00	$0.00	$0.00	$0.00	$4,408.00
A	2129-2-00758	--DEPP. 00758-5 Nóm 2a Qna Septiembre Incendios	$0.00	$0.10	$0.00	$0.00	$0.00	$0.10
A	2129-2-00776	--DEPP. 00776-3 Gastos Mtto de Planta	$0.00	$8,534.29	$0.00	$0.00	$0.00	$8,534.29
A	2129-3	DOCUMENTO PROVICIONAL DE EJECUCION PRESUPUESTARIA	$0.00	$4,376.86	$0.00	$0.00	$0.00	$4,376.86
A	2129-3-01727	--Docto Provisional No. 1727 1ra Qna de Septiembre	$0.00	$2,038.43	$0.00	$0.00	$0.00	$2,038.43
A	2129-3-01745	--Docto Provisional No. 1745 2da Qna de Septiembre	$0.00	$2,338.43	$0.00	$0.00	$0.00	$2,338.43
A	2129-4	DOCUMENTOS DE EJECUCIÓN 2013	$0.00	$59,865.01	$0.00	$0.00	$0.00	$59,865.01
A	2129-4-00477	--DEPP. 00477-2 Nómina 2a Qna de Agosto 2013 Viver	$0.00	$1,027.20	$0.00	$0.00	$0.00	$1,027.20
A	2129-4-00677	--DEPP. 00677-5 Nómina 1ra Qna de Octubre 2013 Viv	$0.00	$2,037.53	$0.00	$0.00	$0.00	$2,037.53
A	2129-4-00930	--DEPP. 00930-6 Nómina 1ra Qna de Diciembre 2013 V	$0.00	$741.64	$0.00	$0.00	$0.00	$741.64
A	2129-4-00954	--DEPP. 00954-5 Nómina 2a Qna de Diciembre 2013 Vi	$0.00	$2,933.64	$0.00	$0.00	$0.00	$2,933.64
A	2129-4-01217	--DEPP. 01217-1 Solicitid de Viáticos de Incendios	$0.00	$8,520.00	$0.00	$0.00	$0.00	$8,520.00
A	2129-4-01242	--DEPP. 01242-2 Reintegro de Combustible de Platac	$0.00	$50.00	$0.00	$0.00	$0.00	$50.00
A	2129-4-01255	--DEPP. 01255-4 Solicitud de Viáticos de Inspecció	$0.00	$15,385.00	$0.00	$0.00	$0.00	$15,385.00
A	2129-4-01270	--DEPP. 01270-8 Solicitud de Viáticos de Cultura F	$0.00	$450.00	$0.00	$0.00	$0.00	$450.00
A	2129-4-01280	--DEPP. 01280-0 Solicitud de Viáticos de Restaurac	$0.00	$9,186.00	$0.00	$0.00	$0.00	$9,186.00
A	2129-4-01304	--DEPP. 01304-6 Solicitud de Viáticos de Evaluació	$0.00	$19,534.00	$0.00	$0.00	$0.00	$19,534.00
A	2129-6	DOCUMENTOS DE EJECUCIÓN 2014	$0.00	$2,005,480.48	$0.00	$0.00	$0.00	$2,005,480.48
A	2129-6-00009	--DEPP. 00009-2 Nómina 2da Qna de Enero 2014 Produ	$0.00	$6,390.04	$0.00	$0.00	$0.00	$6,390.04
A	2129-6-00022	--DEPP. 00022-0 Nómina 1ra Qna de Febrero 2014 Pro	$0.00	$6,864.97	$0.00	$0.00	$0.00	$6,864.97
A	2129-6-00027	--DEPP. 00027-0 Nómina 2da Qna de Febrero 2014 Pro	$0.00	$6,519.27	$0.00	$0.00	$0.00	$6,519.27
A	2129-6-00057	--DEPP. 00057-2 Gastos de Operación de Incendios F	$0.00	$371,318.81	$0.00	$0.00	$0.00	$371,318.81
A	2129-6-00068	--DEPP. 00068-8 Nómina 2da Qna de Marzo 2014 Incen	$0.00	$299.83	$0.00	$0.00	$0.00	$299.83
A	2129-6-00122	--DEPP. 00122-6 Nómina 1ra Qna de Mayo 2014 Produc	$0.00	$2,265.02	$0.00	$0.00	$0.00	$2,265.02
A	2129-6-00163	--DEPP. 00163-3 Solicitud de Viáticos de Gemich/20	$0.00	$6,941.00	$0.00	$0.00	$0.00	$6,941.00
A	2129-6-00228	--DEPP. 00228-1 Combustible Producción y Mtto de P	$0.00	$50.00	$0.00	$0.00	$0.00	$50.00
A	2129-6-00229	--DEPP. 00229-0 Combustible Plantaciones Forestale	$0.00	$2,800.00	$0.00	$0.00	$0.00	$2,800.00
A	2129-6-00245	--DEPP. 00245-1 Solicitud de Viáticos Mejoramiento	$0.00	$1,220.00	$0.00	$0.00	$0.00	$1,220.00
A	2129-6-00290	--DEPP. 00290-7 Nómina 1ra Qna de Julio 2014 Siste	$0.00	$3,250.00	$0.00	$0.00	$0.00	$3,250.00
A	2129-6-00344	--DEPP. 00344-0 Nómina 2da Qna de Julio 2014 Produ	$0.00	$45.41	$0.00	$0.00	$0.00	$45.41
A	2129-6-00350	--DEPP. 00350-4 Nómina 2da Qna de Julio 2014 Siste	$0.00	$3,638.01	$0.00	$0.00	$0.00	$3,638.01
A	2129-6-00415	--DEPP. 00415-2 Solicitud MOD Plantaciones Foresta	$0.00	$48,000.00	$0.00	$0.00	$0.00	$48,000.00
A	2129-6-00435	--DEPP. 00435-7 Solicitud MOD Plantaciones Foresta	$0.00	$19,440.00	$0.00	$0.00	$0.00	$19,440.00
A	2129-6-00461	--DEPP. 00461-6 Solicitud MOD Plantaciones Foresta	$0.00	$14,880.00	$0.00	$0.00	$0.00	$14,880.00
A	2129-6-00481	--DEPP. 00481-0 Solicitud MOD Plantaciones Foresta	$0.00	$4,482.00	$0.00	$0.00	$0.00	$4,482.00
A	2129-6-00486	--DEPP. 00486-1 Solicitud MOD Plantaciones Foresta	$0.00	$11,520.00	$0.00	$0.00	$0.00	$11,520.00
A	2129-6-00495	--DEPP. 00495-0 Solicitud MOD Plantaciones Foresta	$0.00	$1,000.00	$0.00	$0.00	$0.00	$1,000.00
A	2129-6-00496	--DEPP. 00496-9 Solicitud MOD Plantaciones Foresta	$0.00	$1,000.00	$0.00	$0.00	$0.00	$1,000.00
A	2129-6-00524	--DEPP. 00524-8 Nómina 1ra Qna de Agosto 2014 Sist	$0.00	$4,750.00	$0.00	$0.00	$0.00	$4,750.00
A	2129-6-00536	--DEPP. 00536-1 Solicitud de MOD de Plantaciones F	$0.00	$3,840.00	$0.00	$0.00	$0.00	$3,840.00

COMISION FORESTAL DEL ESTADO
ESTADO DE MICHOACAN
Balanza de Comprobación del 01/ene./2022 al 30/sep./2022
Cuentas con saldos y movimientos acumulado. (De la cuenta: 1000 a la 9000)

			SALDO ANTERIOR		MOVIMIENTOS		SALDO ACTUAL	
Nat.	Cuenta	Nombre de la cuenta	DEUDOR	ACREEDOR	DEUDOR	ACREEDOR	DEUDOR	ACREEDOR
A	2129-6-00546	--DEPP. 00546-9 Nómina 2da Qna de Agosto 2014 Insp	$0.00	$658.66	$0.00	$0.00	$0.00	$658.66
A	2129-6-00547	--DEPP. 00547-7 Nómina 2da Qna de Agosto 2014 Mane	$0.00	$658.67	$0.00	$0.00	$0.00	$658.67
A	2129-6-00549	--DEPP. 00549-3 Nómina 2da Qna de Agosto 2014 Sist	$0.00	$884.01	$0.00	$0.00	$0.00	$884.01
A	2129-6-00552	--DEPP. 00552-3 Nómina 2da Qna de Agosto 2014 Prod	$0.00	$753.52	$0.00	$0.00	$0.00	$753.52
A	2129-6-00578	--DEPP. 00578-7 Solicitud de Viáticos de Plantacio	$0.00	$500.00	$0.00	$0.00	$0.00	$500.00
A	2129-6-00592	--DEPP. 00592-2 Nómina 2da Qna de Septiembre 2014	$0.00	$770.19	$0.00	$0.00	$0.00	$770.19
A	2129-6-00598	--DEPP. 00598-1 Nómina 2da Qna de Septiembre 2014	$0.00	$554.68	$0.00	$0.00	$0.00	$554.68
A	2129-6-00599	--DEPP. 00599-0 Nómina 2da Qna de Septiembre 2014	$0.00	$1,248.00	$0.00	$0.00	$0.00	$1,248.00
A	2129-6-00612	--DEPP. 00612-0 Nómina 1ra Qna de Octubre 2014 San	$0.00	$316.67	$0.00	$0.00	$0.00	$316.67
A	2129-6-00623	--DEPP. 00623-6 Nómina 2da Qna Octubre 2014 Manejo	$0.00	$323.00	$0.00	$0.00	$0.00	$323.00
A	2129-6-00625	--DEPP. 00625-2 Nómina 2da Qna Octubre 2014 Sistem	$0.00	$646.00	$0.00	$0.00	$0.00	$646.00
A	2129-6-00626	--DEPP. 00626-0 Nómina 2da Qna Octubre 2014 Cultur	$0.00	$578.00	$0.00	$0.00	$0.00	$578.00
A	2129-6-00628	--DEPP. 00628-7 Nómina 2da Qna Octubre 2014 Inspec	$0.00	$579.36	$0.00	$0.00	$0.00	$579.36
A	2129-6-00630	--DEPP. 00630-9 Nómina 2da Qna Octubre 2014 Sanida	$0.00	$6.33	$0.00	$0.00	$0.00	$6.33
A	2129-6-00632	--DEPP. 00632-5 Nómina 2da Qna de Octubre 2014 Pro	$0.00	$1,502.14	$0.00	$0.00	$0.00	$1,502.14
A	2129-6-00646	--DEPP. 00646-5 Solicitud de Viáticos de Plantacio	$0.00	$300.00	$0.00	$0.00	$0.00	$300.00
A	2129-6-00650	--DEPP. 00650-3 Nómina 1ra Qna de Noviembre 2014 P	$0.00	$1,394.10	$0.00	$0.00	$0.00	$1,394.10
A	2129-6-00662	--DEPP. 00662-7 Nómina 2da Qna de Noviembre 2014 S	$0.00	$332.80	$0.00	$0.00	$0.00	$332.80
A	2129-6-00663	--DEPP. 00663-5 Nómina 2da Qna de Noviembre 2014 C	$0.00	$408.00	$0.00	$0.00	$0.00	$408.00
A	2129-6-00667	--DEPP. 00667-8 Nómina 1ra Qna de Diciembre 2014 S	$0.00	$316.67	$0.00	$0.00	$0.00	$316.67
A	2129-6-00668	--DEPP. 00668-6 Nómina 1ra Qna de Diciembre 2014 C	$0.00	$1,200.00	$0.00	$0.00	$0.00	$1,200.00
A	2129-6-00672	--DEPP. 00672-4 Nómina 2da Qna de Diciembre 2014 S	$0.00	$4,325.22	$0.00	$0.00	$0.00	$4,325.22
A	2129-6-00682	--DEPP. 00682-1 Nómina 1ra Qna de Diciembre 2014 I	$0.00	$284.00	$0.00	$0.00	$0.00	$284.00
A	2129-6-00693	--DEPP. 00693-7 Nómina 2da Qna de Noviembre 2014 P	$0.00	$906.75	$0.00	$0.00	$0.00	$906.75
A	2129-6-00696	--DEPP. 00696-1 Nómina 1ra Qna de Diciembre 2014 P	$0.00	$1,161.70	$0.00	$0.00	$0.00	$1,161.70
A	2129-6-00699	--DEPP. 00699-6 Nómina 2da Qna de Diciembre 2014 P	$0.00	$23.08	$0.00	$0.00	$0.00	$23.08
A	2129-6-00749	--DEPP. 00749-6 Solicitud de Viáticos de Plantacio	$0.00	$3,878.00	$0.00	$0.00	$0.00	$3,878.00
A	2129-6-00789	--DEPP. 00789-5 Solicitud de Viáticos de Plantacio	$0.00	$2,967.00	$0.00	$0.00	$0.00	$2,967.00
A	2129-6-00795	--DEPP. 00795-0 Combustible 2da Qna de Septiembre	$0.00	$850.00	$0.00	$0.00	$0.00	$850.00
A	2129-6-00800	--DEPP. 00800-0 Solicitud de Viaticos de Inspecció	$0.00	$300.00	$0.00	$0.00	$0.00	$300.00
A	2129-6-00811	--DEPP. 00811-5 Solicitud de MOD de Producción y M	$0.00	$838,320.00	$0.00	$0.00	$0.00	$838,320.00
A	2129-6-00812	--DEPP. 00812-3 Solicitud de MOD de Germoplasma Fo	$0.00	$264,600.00	$0.00	$0.00	$0.00	$264,600.00
A	2129-6-00813	--DEPP. 00813-1 Solicitud de MOD de Plagas y Enfer	$0.00	$192,000.00	$0.00	$0.00	$0.00	$192,000.00
A	2129-6-00834	--DEPP. 00834-4 Solicitud de Viáticos de Manejo Fo	$0.00	$18,480.00	$0.00	$0.00	$0.00	$18,480.00
A	2129-6-00835	--DEPP. 00835-2 Solicitud de Viáticos de Sistema d	$0.00	$3,142.56	$0.00	$0.00	$0.00	$3,142.56
A	2129-6-00836	--DEPP. 00836-0 Solicitud de Viáticos de Sanidad F	$0.00	$9,960.00	$0.00	$0.00	$0.00	$9,960.00
A	2129-6-00837	--DEPP. 00837-9 Solicitud de Viáticos de Sanidad F	$0.00	$11,448.00	$0.00	$0.00	$0.00	$11,448.00
A	2129-6-00838	--DEPP. 00838-7 Solicitud de Viáticos de Sanidad F	$0.00	$14,123.00	$0.00	$0.00	$0.00	$14,123.00
A	2129-6-00845	--DEPP. 00845-0 Solicitud de Viáticos de Procymaf	$0.00	$14,490.00	$0.00	$0.00	$0.00	$14,490.00
A	2129-6-00846	--DEPP. 00846-8 Solicitud de Viáticos de Prodefor	$0.00	$1,188.00	$0.00	$0.00	$0.00	$1,188.00
A	2129-6-00847	--DEPP. 00847-6 Solicitud de Viáticos de Manejo Fo	$0.00	$32,779.01	$0.00	$0.00	$0.00	$32,779.01

COMISION FORESTAL DEL ESTADO
ESTADO DE MICHOACAN
Balanza de Comprobación del 01/ene./2022 al 30/sep./2022
Cuentas con saldos y movimientos acumulado. (De la cuenta: 1000 a la 9000)

			SALDO ANTERIOR		MOVIMIENTOS		SALDO ACTUAL	
Nat.	Cuenta	Nombre de la cuenta	DEUDOR	ACREEDOR	DEUDOR	ACREEDOR	DEUDOR	ACREEDOR
A	2129-6-00850	--DEPP. 00850-6 Solicitud de Viáticos de Inspecció	$0.00	$450.00	$0.00	$0.00	$0.00	$450.00
A	2129-6-00868	--DEPP. 00868-9 Solicitud de Viáticos de Gasto Cor	$0.00	$3,523.00	$0.00	$0.00	$0.00	$3,523.00
A	2129-6-00873	--DEPP. 00873-5 Solicitud de Viáticos de Seguimien	$0.00	$4,126.00	$0.00	$0.00	$0.00	$4,126.00
A	2129-6-00876	--DEPP. 00876-0 Solicitud de Viáticos de Cadenas P	$0.00	$320.00	$0.00	$0.00	$0.00	$320.00
A	2129-6-00914	--DEPP. 00914-6 Solicitud de Viáticos de Inspecció	$0.00	$3,501.00	$0.00	$0.00	$0.00	$3,501.00
A	2129-6-00921	--DEPP. 00921-9 Solicitud de Viáticos de Cultura F	$0.00	$1,200.00	$0.00	$0.00	$0.00	$1,200.00
A	2129-6-00922	--DEPP. 00922-7 Solicitud de Viáticos de Procymaf	$0.00	$450.00	$0.00	$0.00	$0.00	$450.00
A	2129-6-00923	--DEPP. 00923-5 Solicitud de Viáticos de Manejo Fo	$0.00	$27,384.00	$0.00	$0.00	$0.00	$27,384.00
A	2129-6-00924	--DEPP. 00924-3 Solicitud de Viáticos de Evaluació	$0.00	$4,257.00	$0.00	$0.00	$0.00	$4,257.00
A	2129-6-00925	--DEPP. 00925-1 Solicitud de Viáticos de Vida Silv	$0.00	$1,250.00	$0.00	$0.00	$0.00	$1,250.00
A	2129-6-00926	--DEPP. 00926-0 Solicitud de Viáticos de Evaluació	$0.00	$2,294.00	$0.00	$0.00	$0.00	$2,294.00
A	2129-6-00947	--DEPP. 00974-2 Solicitud de Viáticos de Evaluació	$0.00	$1,750.00	$0.00	$0.00	$0.00	$1,750.00
A	2129-6-00953	--DEPP. 00953-7 Solicitud de Viáticos de Restaurac	$0.00	$1,414.00	$0.00	$0.00	$0.00	$1,414.00
A	2129-6-00954	--DEPP. 00954-5 Solicitus de Viáticos de Producció	$0.00	$1,350.00	$0.00	$0.00	$0.00	$1,350.00
A	2129-6-00955	--DEPP. 00955-3 Solicitud de Viáticos de Restaurac	$0.00	$2,540.00	$0.00	$0.00	$0.00	$2,540.00
A	2129-7	DOCUMENTO PROVISIONAL DE EJECUCIÓN PRESUPUESTARIA	$0.00	$169,369.31	$0.00	$0.00	$0.00	$169,369.31
A	2129-7-00049	--Documento Provisional No. 00049 Nómina 1ra Qna d	$0.00	$107,290.09	$0.00	$0.00	$0.00	$107,290.09
A	2129-7-00250	--Documento Provisional No. 00250 Nómina 1ra Qna d	$0.00	$5,434.09	$0.00	$0.00	$0.00	$5,434.09
A	2129-7-00338	--Documento Provisional No. 00338 Nómina 2da Qna d	$0.00	$2,987.74	$0.00	$0.00	$0.00	$2,987.74
A	2129-7-00652	--Documento Provisional No. 00652 Nómina 1ra Qna d	$0.00	$2,584.11	$0.00	$0.00	$0.00	$2,584.11
A	2129-7-00929	--Documento Provisional No. 00929 Nómina 2da Qna d	$0.00	$12,184.30	$0.00	$0.00	$0.00	$12,184.30
A	2129-7-01297	--Documento Provisional No. 01297 Nómina 1ra Qna d	$0.00	$6,983.01	$0.00	$0.00	$0.00	$6,983.01
A	2129-7-01645	--Documento Provisional No.01645 Nomina 1ra Qna de	$0.00	$7,860.71	$0.00	$0.00	$0.00	$7,860.71
A	2129-7-01665	--Documento Provisional No. 01665 Nomina 2da Qna d	$0.00	$17,439.71	$0.00	$0.00	$0.00	$17,439.71
A	2129-7-01666	--Documento Provisional No.01666 Nomina Prestacion	$0.00	$6,605.55	$0.00	$0.00	$0.00	$6,605.55
A	2129-8	DOCUMENTOS DE EJECUCIÓN 2015.	$0.00	$98,616.50	$0.00	$0.00	$0.00	$98,616.50
A	2129-8-00037	--DEPP. 4900037 Nómina 2da Qna de Abril 2015 Siste	$0.00	$2,104.67	$0.00	$0.00	$0.00	$2,104.67
A	2129-8-00039	--DEPP. 4900039 Nómina 2da Qna de Abril 2015 Incen	$0.00	$2,805.00	$0.00	$0.00	$0.00	$2,805.00
A	2129-8-00054	--DEPP. 4900054 Nómina 1ra Qna de Mayo 2015 Sistem	$0.00	$11,296.93	$0.00	$0.00	$0.00	$11,296.93
A	2129-8-00058	--DEPP. 4900058 Nómina 1ra Qna de Mayo 2015 Desarr	$0.00	$4,000.00	$0.00	$0.00	$0.00	$4,000.00
A	2129-8-00068	--DEPP. 4900068 Nómina 2da Qna de Mayo 2015 Sistem	$0.00	$13,106.81	$0.00	$0.00	$0.00	$13,106.81
A	2129-8-00071	--DEPP. 4900071 Nómina 1ra Qna de Junio 2015 Produ	$0.00	$5,970.06	$0.00	$0.00	$0.00	$5,970.06
A	2129-8-00078	--DEPP. 4900078 Nómina 1ra Qna de Junio 2015 Siste	$0.00	$12,696.93	$0.00	$0.00	$0.00	$12,696.93
A	2129-8-00102	--DEPP. 4900102 Nómina 2da Qna de Junio 2015 Jorna	$0.00	$6,159.94	$0.00	$0.00	$0.00	$6,159.94
A	2129-8-00110	--DEPP. 4900110 Nómina 2da Qna de Junio 2015 Siste	$0.00	$1,095.87	$0.00	$0.00	$0.00	$1,095.87
A	2129-8-00115	--DEPP. 4900115 Nómina 2da Qna de Junio 2015 Siste	$0.00	$352.18	$0.00	$0.00	$0.00	$352.18
A	2129-8-00133	--DEPP. 4900133 Nómina 1ra Qna de Julio 2015 Produ	$0.00	$2,189.09	$0.00	$0.00	$0.00	$2,189.09
A	2129-8-00138	--DEPP. 4900138 Nómina 2da Qna de Julio 2015 Produ	$0.00	$5,494.50	$0.00	$0.00	$0.00	$5,494.50
A	2129-8-00168	--DEPP. 4900168 Nómina 1ra Qna de Agosto 2015 Prod	$0.00	$2,243.62	$0.00	$0.00	$0.00	$2,243.62
A	2129-8-00286	--DEPP. 4900286 Nómina 1ra Qna de Septiembre 2015	$0.00	$4,563.50	$0.00	$0.00	$0.00	$4,563.50

COMISION FORESTAL DEL ESTADO
ESTADO DE MICHOACAN
Balanza de Comprobación del 01/ene./2022 al 30/sep./2022
Cuentas con saldos y movimientos acumulado. (De la cuenta: 1000 a la 9000)

			SALDO ANTERIOR		MOVIMIENTOS		SALDO ACTUAL	
Nat.	Cuenta	Nombre de la cuenta	DEUDOR	ACREEDOR	DEUDOR	ACREEDOR	DEUDOR	ACREEDOR
A	2129-8-00298	--DEPP 4900298 Nomina 2da Qna Septiembre Produccio	$0.00	$4,757.08	$0.00	$0.00	$0.00	$4,757.08
A	2129-8-00317	--DEPP 4900317 Nomina 1ra Qna de Octubre Produccio	$0.00	$678.46	$0.00	$0.00	$0.00	$678.46
A	2129-8-00321	--DEPP 4900321 Nomina 1ra Qna de Octubre Sistema d	$0.00	$4,563.50	$0.00	$0.00	$0.00	$4,563.50
A	2129-8-00323	--DEPP 4900323 Nomina 1ra Qna de Octubre Cultura F	$0.00	$856.92	$0.00	$0.00	$0.00	$856.92
A	2129-8-00325	--DEPP 4900325 Nomina 1ra Qna de Octubre Seguimien	$0.00	$196.40	$0.00	$0.00	$0.00	$196.40
A	2129-8-00351	--DEPP 4900351 Nomina 2da Qna de Octubre Sistema d	$0.00	$91.27	$0.00	$0.00	$0.00	$91.27
A	2129-8-00354	--DEPP 4900354 Nomina 2da Qna de Octubre Produccio	$0.00	$6,917.73	$0.00	$0.00	$0.00	$6,917.73
A	2129-8-00394	--DEPP 4900394 Nomina 2da Qna de Noviembre Producc	$0.00	$2,576.56	$0.00	$0.00	$0.00	$2,576.56
A	2129-8-00400	--DEPP 4900400 Nomina 2da Qna de Noviembre inspecc	$0.00	$3,899.48	$0.00	$0.00	$0.00	$3,899.48
A	2200	PASIVO NO CIRCULANTE	$0.00	$3,079,927.95	$0.00	$1,743,613.76	$0.00	$4,823,541.71
A	2240	PASIVOS DIFERIDOS A LARGO PLAZO	$0.00	$2,131,204.18	$0.00	$0.00	$0.00	$2,131,204.18
A	2249	OTROS PASIVOS DIFERIDOS A LARGO PLAZO	$0.00	$2,131,204.18	$0.00	$0.00	$0.00	$2,131,204.18
A	2249-1	FRANCISCO ALEJANDRO GARCÍA HERNÁNDEZ	$0.00	$2,131,204.18	$0.00	$0.00	$0.00	$2,131,204.18
A	2249-1-00001	--Fidefomi	$0.00	$39,849.55	$0.00	$0.00	$0.00	$39,849.55
A	2249-1-00002	--Instituto Mexicano del Seguro Social	$0.00	$1,805,838.25	$0.00	$0.00	$0.00	$1,805,838.25
A	2249-1-00003	--Francisco Alejandro García Hernández	$0.00	$285,516.38	$0.00	$0.00	$0.00	$285,516.38
A	2250	FONDOS Y BIENES DE TERCEROS EN GARANTÍA Y/O ADMINISTRACIÓN A LARGO PLAZO	$0.00	$948,723.77	$0.00	$1,743,613.76	$0.00	$2,692,337.53
A	2251	FONDOS EN GARANTÍA A LARGO PLAZO	$0.00	$948,723.77	$0.00	$1,743,613.76	$0.00	$2,692,337.53
A	2251-0001	DEPOSITOS EN GARANTÍA	$0.00	$935,540.23	$0.00	$1,710,248.76	$0.00	$2,645,788.99
A	2251-0002	REPARACION DE DAÑO	$0.00	$13,183.54	$0.00	$24,865.00	$0.00	$38,048.54
A	2251-0003	Elabor. y supervis. de técnicas de programas de rep. de daño de terrenos forestales cuenta 5988 Banbajio	$0.00	$0.00	$0.00	$8,500.00	$0.00	$8,500.00
A	3000	HACIENDA PÚBLICA/ PATRIMONIO	$0.00	$59,430,245.56	$889,699.93	$567,063.55	$0.00	$59,107,609.18
A	3100	HACIENDA PÚBLICA/PATRIMONIO CONTRIBUIDO	$0.00	$26,267,461.18	$889,699.93	$567,063.55	$0.00	$25,944,824.80
A	3130	ACTUALIZACIÓN DE LA HACIENDA PÚBLICA/PATRIMONIO	$0.00	$26,267,461.18	$889,699.93	$567,063.55	$0.00	$25,944,824.80
A	3130-1	PATRIMONIO	$0.00	$24,727,014.35	$0.00	$0.00	$0.00	$24,727,014.35
A	3130-1-00001	--Capital	$0.00	$24,727,014.35	$0.00	$0.00	$0.00	$24,727,014.35
A	3130-2	ALMACÉN DE MATERIALES	$0.00	$1,540,446.83	$889,699.93	$567,063.55	$0.00	$1,217,810.45
A	3130-2-00001	--Almacén Generál	$0.00	$1,540,446.83	$889,699.93	$567,063.55	$0.00	$1,217,810.45
A	3200	HACIENDA PÚBLICA /PATRIMONIO GENERADO	$0.00	$33,162,784.38	$0.00	$0.00	$0.00	$33,162,784.38
A	3210	RESULTADOS DEL EJERCICIO (AHORRO/ DESAHORRO)	$0.00	$0.00	$0.00	$0.00	$0.00	$0.00
A	3210-2021	Resultado del Ejercicio Actual 2021	$0.00	$0.00	$0.00	$0.00	$0.00	$0.00
A	3220	RESULTADOS DE EJERCICIOS ANTERIORES	$0.00	$35,986,759.10	$0.00	$0.00	$0.00	$35,986,759.10
A	3220-1	RESULTADO DE EJERCICIOS ANTERIORES	$0.00	$2,669.86	$0.00	$0.00	$0.00	$2,669.86
A	3220-1-00001	--Resultado de Ejercicios Anteriores	$0.00	$5,565.90	$0.00	$0.00	$0.00	$5,565.90
A	3220-1-00002	--Ejercicio 2006	$0.00	-$9,789.17	$0.00	$0.00	$0.00	-$9,789.17
A	3220-1-00003	--Ejercicio 2007	$0.00	$13,341.97	$0.00	$0.00	$0.00	$13,341.97
A	3220-1-00004	--Ejercicio 2008	$0.00	$14,917.91	$0.00	$0.00	$0.00	$14,917.91
A	3220-1-00005	--Ejercicio 2009	$0.00	-$1,385.38	$0.00	$0.00	$0.00	-$1,385.38
A	3220-1-00006	--Ejercicio 2010	$0.00	-$19,369.54	$0.00	$0.00	$0.00	-$19,369.54

COMISION FORESTAL DEL ESTADO
ESTADO DE MICHOACAN
Balanza de Comprobación del 01/ene./2022 al 30/sep./2022
Cuentas con saldos y movimientos acumulado. (De la cuenta: 1000 a la 9000)

			SALDO ANTERIOR		MOVIMIENTOS		SALDO ACTUAL	
Nat.	Cuenta	Nombre de la cuenta	DEUDOR	ACREEDOR	DEUDOR	ACREEDOR	DEUDOR	ACREEDOR
A	3220-1-00007	--Ejercicio 2011	$0.00	-$611.83	$0.00	$0.00	$0.00	-$611.83
A	3220-2012	--Resultado del Ejercicio Anterior 2012	$0.00	$592,719.58	$0.00	$0.00	$0.00	$592,719.58
A	3220-2013	--Resultado del Ejercicio Anterior 2013	$0.00	$746,359.94	$0.00	$0.00	$0.00	$746,359.94
A	3220-2014	--Resultado del Ejercicio Anterior 2014	$0.00	$1,221,678.74	$0.00	$0.00	$0.00	$1,221,678.74
A	3220-2015	--Resultado del Ejercicio Anterior 2015	$0.00	$11,149,003.15	$0.00	$0.00	$0.00	$11,149,003.15
A	3220-2016	--Resultado del Ejercicio Anterior 2016	$0.00	$3,596,079.23	$0.00	$0.00	$0.00	$3,596,079.23
A	3220-2017	Resultado del Ejercicio Anterior 2017	$0.00	$1,732,616.95	$0.00	$0.00	$0.00	$1,732,616.95
A	3220-2018	Resultado del Ejercicio Anterior 2018	$0.00	$4,918,335.41	$0.00	$0.00	$0.00	$4,918,335.41
A	3220-2019	RESULTADO DE EJERCICIOS ANTERIORES 2019	$0.00	-$731,442.94	$0.00	$0.00	$0.00	-$731,442.94
A	3220-2020	RESULTADO DE EJERCICIOS ANTERIORES 2020	$0.00	$8,990,962.62	$0.00	$0.00	$0.00	$8,990,962.62
A	3220-2021	RESULTADO DE EJERCICIOS ANTERIORES 2021	$0.00	$3,767,776.56	$0.00	$0.00	$0.00	$3,767,776.56
A	3250	RECTIFICACIONES DE RESULTADOS DE EJERCICIOS ANTERIORES	$0.00	-$2,823,974.72	$0.00	$0.00	$0.00	-$2,823,974.72
A	3252	CAMBIOS POR ERRORES CONTABLES	$0.00	-$2,823,974.72	$0.00	$0.00	$0.00	-$2,823,974.72
A	3252-0001	REMANTES EJERCICIOS ANTERIORES	$0.00	-$2,823,474.72	$0.00	$0.00	$0.00	-$2,823,474.72
A	3252-0002	OMISION DE REGISTROS	$0.00	-$500.00	$0.00	$0.00	$0.00	-$500.00
A	4000	INGRESOS Y OTROS BENEFICIOS	$0.00	$0.00	$17,161.30	$100,740,657.81	$0.00	$100,723,496.51
A	4100	INGRESOS DE GESTIÓN	$0.00	$0.00	$17,080.00	$586,745.27	$0.00	$569,665.27
A	4170	INGRESOS POR VENTA DE BIENES Y PRESTACIÓN DE SERVICIOS	$0.00	$0.00	$17,080.00	$586,745.27	$0.00	$569,665.27
A	4173	INGRESOS POR VENTA DE BIENES Y PRESTACIÓN DE SERVICIOS DE ENTIDADES PARAESTATALES Y FIDEICOMISOS NO EMPRESARIALES Y NO FINANCIEROS	$0.00	$0.00	$17,080.00	$586,745.27	$0.00	$569,665.27
A	4173-5	CUOTAS DE PADRON FORESTAL 2022	$0.00	$0.00	$17,080.00	$586,745.27	$0.00	$569,665.27
A	4200	PARTICIPACIONES, APORTACIONES, CONVENIOS, INCENTIVOS DERIVADOS DE LA COLABORACIÓN FISCAL, FONDOS DISTINTOS DE APORTACIONES, TRANSFERENCIAS, ASIGNACIONES, SUBSIDIOS Y SUBVENCIONES, Y PENSIONES Y JUBILACIONES	$0.00	$0.00	$0.00	$100,145,512.10	$0.00	$100,145,512.10
A	4210	PARTICIPACIONES, APORTACIONES, CONVENIOS, INCENTIVOS DERIVADOS DE LA COLABORACIÓN FISCAL Y FONDOS DISTINTOS DE APORTACIONES	$0.00	$0.00	$0.00	$1,453,083.75	$0.00	$1,453,083.75
A	4213	CONVENIOS	$0.00	$0.00	$0.00	$1,453,083.75	$0.00	$1,453,083.75
A	4213-22	Transferencias municipales por convenio	$0.00	$0.00	$0.00	$27,300.00	$0.00	$27,300.00
A	4213-22-0029	PRODUCCION DE PLANTA CON MUNICIPIO DE JIMENEZ	$0.00	$0.00	$0.00	$27,300.00	$0.00	$27,300.00
A	4213-23	Aportaciones de particulares para obras y acciones	$0.00	$0.00	$0.00	$1,425,783.75	$0.00	$1,425,783.75
A	4213-23-0005	CALIDRA DE OCCIDENTE	$0.00	$0.00	$0.00	$48,630.00	$0.00	$48,630.00
A	4213-23-0007	CONVENIO CONAFOR-COFOM 2018	$0.00	$0.00	$0.00	$794,883.75	$0.00	$794,883.75
A	4213-23-0027	CONVENIO CON EL MUNICIPIO DE TANCITARO, MICH. 2022	$0.00	$0.00	$0.00	$22,500.00	$0.00	$22,500.00
A	4213-23-0040	CONVENIO CON KARLA YOHANA MENDOZA	$0.00	$0.00	$0.00	$6,000.00	$0.00	$6,000.00
A	4213-23-0042	CONVENIO CON EL MUNICIPIO DE CONTEPEC	$0.00	$0.00	$0.00	$17,500.00	$0.00	$17,500.00
A	4213-23-0043	CONVENIO CON EL MUNICIPIO DE COENEO MICH. 2022	$0.00	$0.00	$0.00	$51,000.00	$0.00	$51,000.00
A	4213-23-0044	CONVENIO CON EL MUNICIPIO DE ARIO, MICH. 2022	$0.00	$0.00	$0.00	$90,000.00	$0.00	$90,000.00

COMISION FORESTAL DEL ESTADO
ESTADO DE MICHOACAN
Balanza de Comprobación del 01/ene./2022 al 30/sep./2022
Cuentas con saldos y movimientos acumulado. (De la cuenta: 1000 a la 9000)

Fecha y hora de Impresión | 27/oct./2022 03:34 p. m.

			SALDO ANTERIOR		MOVIMIENTOS		SALDO ACTUAL	
Nat.	Cuenta	Nombre de la cuenta	DEUDOR	ACREEDOR	DEUDOR	ACREEDOR	DEUDOR	ACREEDOR
A	4213-23-0045	CONVENIO CON EL MUNICIPIO DE ZIRACUARETIRO, MICH. 2022	$0.00	$0.00	$0.00	$15,750.00	$0.00	$15,750.00
A	4213-23-0046	CONVENIO CON EL MUNICIPIO DE TACAMBARO, MICH. 2022	$0.00	$0.00	$0.00	$9,000.00	$0.00	$9,000.00
A	4213-23-0047	CONVENIO CON EL MUNICIPIO DE CHARO, MICH. 2022	$0.00	$0.00	$0.00	$13,500.00	$0.00	$13,500.00
A	4213-23-0052	CONVENIO CON EL MUNICIPIO DE ZACAPU, MICH. 2022	$0.00	$0.00	$0.00	$90,000.00	$0.00	$90,000.00
A	4213-23-0053	CONVENIO CON LA ASOCIACION DE PRODUCTORES DE BERRIES, PATZCUARO, LAGUNILLAS MICH. 2022	$0.00	$0.00	$0.00	$13,000.00	$0.00	$13,000.00
A	4213-23-0054	CONVENIO, JUAN MANUEL AYALA PEREZ	$0.00	$0.00	$0.00	$2,700.00	$0.00	$2,700.00
A	4213-23-0055	CONVENIO SISTEMAS DE AGUA POTABLE Y ALCANTARILLADO DE JACONA	$0.00	$0.00	$0.00	$9,000.00	$0.00	$9,000.00
A	4213-23-0056	CONVENIO VICENTE SANCHEZ CHAVEZ	$0.00	$0.00	$0.00	$33,600.00	$0.00	$33,600.00
A	4213-23-0057	CONVENIO EJIDO OTZUMATLAN O RIO DE PARRAS	$0.00	$0.00	$0.00	$45,000.00	$0.00	$45,000.00
A	4213-23-0058	CONVENIO JOSE JAVIER REYES LEMUS	$0.00	$0.00	$0.00	$15,000.00	$0.00	$15,000.00
A	4213-23-0059	CONVENIO SUKARNE AGROINDUSTRIAL S.A.DE C.V.	$0.00	$0.00	$0.00	$11,250.00	$0.00	$11,250.00
A	4213-23-0060	CONVENIO MARIO BERMUDEZ FIGUEROA	$0.00	$0.00	$0.00	$16,000.00	$0.00	$16,000.00
A	4213-23-0061	CONVENIO SALVADOR CRUZ CALVILLO	$0.00	$0.00	$0.00	$40,000.00	$0.00	$40,000.00
A	4213-23-0062	CONVENIO MISTER KELY CALDERON VELAZQUEZ	$0.00	$0.00	$0.00	$4,500.00	$0.00	$4,500.00
A	4213-23-0063	CONVENIO MANUEL ALBERTO RAMIREZ VILLA	$0.00	$0.00	$0.00	$3,600.00	$0.00	$3,600.00
A	4213-23-0064	CONVENIO MUNICIPIO DE PARACHO MICHOACAN	$0.00	$0.00	$0.00	$4,500.00	$0.00	$4,500.00
A	4213-23-0068	CONVENIO ALVARO MEJIA HERNANDEZ	$0.00	$0.00	$0.00	$9,000.00	$0.00	$9,000.00
A	4213-23-0069	CONVENIO MUNICIPIO DE NUEVO URECHO	$0.00	$0.00	$0.00	$4,500.00	$0.00	$4,500.00
A	4213-23-0070	CONVENIO MUNICIPIO DE PUREPERO, MICHOACAN	$0.00	$0.00	$0.00	$12,000.00	$0.00	$12,000.00
A	4213-23-0071	CONVENIO ASOCIACION POR EL BUEN VIVIR	$0.00	$0.00	$0.00	$9,000.00	$0.00	$9,000.00
A	4213-23-0072	CONVENIO ANALISIS DE BENEFICIO DE SEMILLA A EJIDO VERDE	$0.00	$0.00	$0.00	$12,870.00	$0.00	$12,870.00
A	4213-23-0073	CONVENIO, H. AYUNTAMIENTO DE LAGUNILLAS	$0.00	$0.00	$0.00	$3,000.00	$0.00	$3,000.00
A	4213-23-0074	CONVENIO, CONSTRUCTORES INDUSTRIALES RYA S.A. DE C.V.	$0.00	$0.00	$0.00	$12,000.00	$0.00	$12,000.00
A	4213-23-0075	CONVENIO, SOCIEDAD DE PRODUCCION RURAL AGRICOLA LOS ESPINOS DE R.L. DE C.V.	$0.00	$0.00	$0.00	$6,500.00	$0.00	$6,500.00
A	4220	TRANSFERENCIAS, ASIGNACIONES, SUBSIDIOS Y SUBVENCIONES, Y PENSIONES Y JUBILACIONES	$0.00	$0.00	$0.00	$98,692,428.35	$0.00	$98,692,428.35
A	4223	SUBSIDIOS Y SUBVENCIONES	$0.00	$0.00	$0.00	$98,692,428.35	$0.00	$98,692,428.35
A	4223-01	Subsidios y Subvenciones recibidos de la Federación	$0.00	$0.00	$0.00	$98,692,428.35	$0.00	$98,692,428.35
A	4223-01-0001	Transferencias, Asignaciones, Subsidios y Otras Ayudas	$0.00	$0.00	$0.00	$98,692,428.35	$0.00	$98,692,428.35
A	4300	OTROS INGRESOS Y BENEFICIOS	$0.00	$0.00	$81.30	$8,400.44	$0.00	$8,319.14
A	4310	INGRESOS FINANCIEROS	$0.00	$0.00	$81.30	$8,400.44	$0.00	$8,319.14
A	4311	INTERESES GANADOS DE TÍTULOS, VALORES Y DEMÁS INSTRUMENTOS FINANCIEROS	$0.00	$0.00	$81.30	$6,371.43	$0.00	$6,290.13
A	4311-01	PRODUCTOS FINANCIEROS	$0.00	$0.00	$81.30	$6,371.43	$0.00	$6,290.13
A	4311-01-00004	--CTA. CH. 404610-6662	$0.00	$0.00	$0.00	$1.77	$0.00	$1.77
A	4311-01-00006	--CTA. CH. 402558-0051	$0.00	$0.00	$0.00	$9.64	$0.00	$9.64

COMISION FORESTAL DEL ESTADO
ESTADO DE MICHOACAN
Balanza de Comprobación del 01/ene./2022 al 30/sep./2022
Cuentas con saldos y movimientos acumulado. (De la cuenta: 1000 a la 9000)

			SALDO ANTERIOR		MOVIMIENTOS		SALDO ACTUAL	
Nat.	Cuenta	Nombre de la cuenta	DEUDOR	ACREEDOR	DEUDOR	ACREEDOR	DEUDOR	ACREEDOR
A	4311-01-00016	--CTA. CH. 4058893009	$0.00	$0.00	$0.00	$11.80	$0.00	$11.80
A	4311-01-00023	--CTA. CH. 0111961470 BANCOMER	$0.00	$0.00	$0.00	$12.90	$0.00	$12.90
A	4311-01-00026	--CTA. CH. 4060838810	$0.00	$0.00	$81.30	$104.15	$0.00	$22.85
A	4311-01-00027	--CTA. CH. 4060838828	$0.00	$0.00	$0.00	$950.76	$0.00	$950.76
A	4311-01-00031	--CTA. CH. 4060838885	$0.00	$0.00	$0.00	$44.92	$0.00	$44.92
A	4311-01-00032	CTA 4062271291	$0.00	$0.00	$0.00	$2.13	$0.00	$2.13
A	4311-01-00033	CTA BANBAJIO 8005	$0.00	$0.00	$0.00	$22.71	$0.00	$22.71
A	4311-01-00034	CTA 40626282604	$0.00	$0.00	$0.00	$103.95	$0.00	$103.95
A	4311-01-00035	BANBAJIOCUENTA 25792359	$0.00	$0.00	$0.00	$4.12	$0.00	$4.12
A	4311-01-00036	CTA. CH. 4060838844	$0.00	$0.00	$0.00	$3,802.17	$0.00	$3,802.17
A	4311-01-00037	INTERESES GANADOS CTA 4063985386	$0.00	$0.00	$0.00	$273.67	$0.00	$273.67
A	4311-01-00038	CUENTA 38802	$0.00	$0.00	$0.00	$104.12	$0.00	$104.12
A	4311-01-00039	CUENTA 4058898836	$0.00	$0.00	$0.00	$124.93	$0.00	$124.93
A	4311-01-00040	INTERESES CTA9314	$0.00	$0.00	$0.00	$469.28	$0.00	$469.28
A	4311-01-00041	INTERESES CTA 4064858756	$0.00	$0.00	$0.00	$63.27	$0.00	$63.27
A	4311-01-00042	CTA 4060838794	$0.00	$0.00	$0.00	$143.51	$0.00	$143.51
A	4311-01-00043	BAJIO No 034327395	$0.00	$0.00	$0.00	$102.30	$0.00	$102.30
A	4311-01-00044	BAJIO No 034507665	$0.00	$0.00	$0.00	$1.83	$0.00	$1.83
A	4311-01-00045	Banbajio Cta 34966283	$0.00	$0.00	$0.00	$17.45	$0.00	$17.45
A	4311-01-00046	BanBajio Cta 034505988	$0.00	$0.00	$0.00	$0.05	$0.00	$0.05
A	4319	OTROS INGRESOS FINANCIEROS	$0.00	$0.00	$0.00	$2,029.01	$0.00	$2,029.01
A	4319-02	DEPOSITOS NO IDENTIFICADOS	$0.00	$0.00	$0.00	$1,622.86	$0.00	$1,622.86
A	4319-03	BONIFICACIONES BANCARIAS	$0.00	$0.00	$0.00	$406.15	$0.00	$406.15
D	5000	GASTOS Y OTRAS PÉRDIDAS	$0.00	$0.00	$94,465,965.47	$0.00	$94,465,965.47	$0.00
D	5100	GASTOS DE FUNCIONAMIENTO	$0.00	$0.00	$87,651,963.66	$0.00	$87,651,963.66	$0.00
D	5110	SERVICIOS PERSONALES	$0.00	$0.00	$76,850,760.61	$0.00	$76,850,760.61	$0.00
D	5111	REMUNERACIONES AL PERSONAL DE CARÁCTER PERMANENTE	$0.00	$0.00	$53,592,393.71	$0.00	$53,592,393.71	$0.00
D	5111-11301	Sueldos base	$0.00	$0.00	$53,592,393.71	$0.00	$53,592,393.71	$0.00
D	5112	REMUNERACIONES AL PERSONAL DE CARÁCTER TRANSITORIO	$0.00	$0.00	$14,475,022.39	$0.00	$14,475,022.39	$0.00
D	5112-12201	Sueldos base al personal eventual	$0.00	$0.00	$14,475,022.39	$0.00	$14,475,022.39	$0.00
D	5114	SEGURIDAD SOCIAL	$0.00	$0.00	$8,683,993.98	$0.00	$8,683,993.98	$0.00
D	5114-14103	Aportaciones al IMSS	$0.00	$0.00	$8,683,993.98	$0.00	$8,683,993.98	$0.00
D	5115	OTRAS PRESTACIONES SOCIALES Y ECONÓMICAS	$0.00	$0.00	$99,350.53	$0.00	$99,350.53	$0.00
D	5115-15111	Otros seguros	$0.00	$0.00	$99,350.53	$0.00	$99,350.53	$0.00
D	5120	MATERIALES Y SUMINISTROS	$0.00	$0.00	$4,677,745.62	$0.00	$4,677,745.62	$0.00
D	5121	MATERIALES DE ADMINISTRACIÓN, EMISIÓN DE DOCUMENTOS Y ARTÍCULOS OFICIALES	$0.00	$0.00	$270,867.01	$0.00	$270,867.01	$0.00
D	5121-21101	Materiales y útiles de oficina	$0.00	$0.00	$207,251.41	$0.00	$207,251.41	$0.00
D	5121-21201	Materiales y útiles de impresión y reproducción	$0.00	$0.00	$3,272.73	$0.00	$3,272.73	$0.00

COMISION FORESTAL DEL ESTADO
ESTADO DE MICHOACAN
Balanza de Comprobación del 01/ene./2022 al 30/sep./2022
Cuentas con saldos y movimientos acumulado. (De la cuenta: 1000 a la 9000)

Fecha y hora de Impresión | 27/oct./2022 03:34 p. m.

			SALDO ANTERIOR		MOVIMIENTOS		SALDO ACTUAL	
Nat.	Cuenta	Nombre de la cuenta	DEUDOR	ACREEDOR	DEUDOR	ACREEDOR	DEUDOR	ACREEDOR
D	5121-21401	Materiales y útiles para el procesamiento en equipos y bienes informáticos	$0.00	$0.00	$30,453.22	$0.00	$30,453.22	$0.00
D	5121-21501	Material de apoyo informativo	$0.00	$0.00	$914.80	$0.00	$914.80	$0.00
D	5121-21601	Material de limpieza	$0.00	$0.00	$28,191.85	$0.00	$28,191.85	$0.00
D	5121-21801	MATERIALES PARA EL REGISTRO E IDENTIFICACIÓN DE BIENES Y PERSONAS	$0.00	$0.00	$783.00	$0.00	$783.00	$0.00
D	5122	ALIMENTOS Y UTENSILIOS	$0.00	$0.00	$85,982.14	$0.00	$85,982.14	$0.00
D	5122-22103	Productos alimenticios para el personal que realiza labores en campo o de supervisión	$0.00	$0.00	$4,145.80	$0.00	$4,145.80	$0.00
D	5122-22104	Productos alimenticios para el personal en las instalaciones de las dependencias y entidades	$0.00	$0.00	$78,447.15	$0.00	$78,447.15	$0.00
D	5122-22301	Utensilios para el servicio de alimentación	$0.00	$0.00	$3,389.19	$0.00	$3,389.19	$0.00
D	5123	MATERIAS PRIMAS Y MATERIALES DE PRODUCCIÓN Y COMERCIALIZACIÓN	$0.00	$0.00	$221,688.10	$0.00	$221,688.10	$0.00
D	5123-23101	Productos alimenticios, agropecuarios y forestales adquiridos como materia prima	$0.00	$0.00	$170,216.00	$0.00	$170,216.00	$0.00
D	5123-23701	Productos de cuero, piel, plástico y hule adquiridos como materia prima	$0.00	$0.00	$51,472.10	$0.00	$51,472.10	$0.00
D	5124	MATERIALES Y ARTÍCULOS DE CONSTRUCCIÓN Y DE REPARACIÓN	$0.00	$0.00	$187,666.13	$0.00	$187,666.13	$0.00
D	5124-24201	Cemento y productos de concreto	$0.00	$0.00	$1,220.00	$0.00	$1,220.00	$0.00
D	5124-24501	Vidrio y productos de vidrio	$0.00	$0.00	$409.99	$0.00	$409.99	$0.00
D	5124-24601	Material eléctrico y electrónico	$0.00	$0.00	$74,982.59	$0.00	$74,982.59	$0.00
D	5124-24701	Artículos metálicos para la construcción	$0.00	$0.00	$18,958.04	$0.00	$18,958.04	$0.00
D	5124-24801	Materiales complementarios	$0.00	$0.00	$4,532.40	$0.00	$4,532.40	$0.00
D	5124-24901	Otros materiales y artículos de construcción y reparación	$0.00	$0.00	$62,968.67	$0.00	$62,968.67	$0.00
D	5124-24902	Material para agua potable	$0.00	$0.00	$10,178.59	$0.00	$10,178.59	$0.00
D	5124-24903	Material para alcantarillado sanitario	$0.00	$0.00	$14,415.85	$0.00	$14,415.85	$0.00
D	5125	PRODUCTOS QUÍMICOS, FARMACÉUTICOS Y DE LABORATORIO	$0.00	$0.00	$279,665.73	$0.00	$279,665.73	$0.00
D	5125-25201	Fertilizantes, pesticidas y otros agroquímicos	$0.00	$0.00	$133,401.00	$0.00	$133,401.00	$0.00
D	5125-25301	Medicinas y productos farmacéuticos	$0.00	$0.00	$998.30	$0.00	$998.30	$0.00
D	5125-25401	Materiales, accesorios y suministros médicos	$0.00	$0.00	$1,449.59	$0.00	$1,449.59	$0.00
D	5125-25501	Materiales, accesorios y suministros de laboratorio	$0.00	$0.00	$9,923.80	$0.00	$9,923.80	$0.00
D	5125-25601	Fibras sintéticas, hules, plásticos y derivados	$0.00	$0.00	$126,875.00	$0.00	$126,875.00	$0.00
D	5125-25901	Otros productos químicos	$0.00	$0.00	$7,018.04	$0.00	$7,018.04	$0.00
D	5126	COMBUSTIBLES, LUBRICANTES Y ADITIVOS	$0.00	$0.00	$1,355,699.52	$0.00	$1,355,699.52	$0.00
D	5126-26103	Combustibles, lubricantes y aditivos para vehículos terrestres, aéreos, marítimos, lacustres y fluviales destinados a servicios administrativos	$0.00	$0.00	$1,333,189.16	$0.00	$1,333,189.16	$0.00
D	5126-26104	Combustibles, lubricantes y aditivos para vehículos terrestres, aéreos, marítimos, lacustres y fluviales asignados a funcionarios públicos	$0.00	$0.00	$22,510.36	$0.00	$22,510.36	$0.00

COMISION FORESTAL DEL ESTADO
ESTADO DE MICHOACAN
Balanza de Comprobación del 01/ene./2022 al 30/sep./2022
Cuentas con saldos y movimientos acumulado. (De la cuenta: 1000 a la 9000)

			SALDO ANTERIOR		MOVIMIENTOS		SALDO ACTUAL	
Nat.	Cuenta	Nombre de la cuenta	DEUDOR	ACREEDOR	DEUDOR	ACREEDOR	DEUDOR	ACREEDOR
D	5127	VESTUARIO, BLANCOS, PRENDAS DE PROTECCIÓN Y ARTÍCULOS DEPORTIVOS	$0.00	$0.00	$1,222,153.78	$0.00	$1,222,153.78	$0.00
D	5127-27101	Vestuario y uniformes	$0.00	$0.00	$750,444.60	$0.00	$750,444.60	$0.00
D	5127-27201	Prendas de protección personal	$0.00	$0.00	$238,416.59	$0.00	$238,416.59	$0.00
D	5127-27202	Materiales preventivos y de señalamientos	$0.00	$0.00	$202,286.60	$0.00	$202,286.60	$0.00
D	5127-27401	Productos textiles	$0.00	$0.00	$30,160.00	$0.00	$30,160.00	$0.00
D	5127-27501	Blancos y otros productos textiles, excepto prendas de vestir	$0.00	$0.00	$845.99	$0.00	$845.99	$0.00
D	5129	HERRAMIENTAS, REFACCIONES Y ACCESORIOS MENORES	$0.00	$0.00	$1,054,023.21	$0.00	$1,054,023.21	$0.00
D	5129-29101	Herramientas menores	$0.00	$0.00	$407,925.74	$0.00	$407,925.74	$0.00
D	5129-29201	Refacciones y accesorios menores de edificios	$0.00	$0.00	$2,032.56	$0.00	$2,032.56	$0.00
D	5129-29301	Refacciones y accesorios menores de mobiliario y equipo de administración, educacional y recreativo	$0.00	$0.00	$974.40	$0.00	$974.40	$0.00
D	5129-29401	Refacciones y accesorios para equipo de cómputo	$0.00	$0.00	$21,707.93	$0.00	$21,707.93	$0.00
D	5129-29601	Refacciones y accesorios menores de equipo de transporte	$0.00	$0.00	$147,238.07	$0.00	$147,238.07	$0.00
D	5129-29701	Refacciones y accesorios menores de equipo de defensa y seguridad	$0.00	$0.00	$304,427.50	$0.00	$304,427.50	$0.00
D	5129-29801	Refacciones y accesorios menores de maquinaria y otros equipos	$0.00	$0.00	$6,270.20	$0.00	$6,270.20	$0.00
D	5129-29901	Refacciones y accesorios menores para otros bienes muebles	$0.00	$0.00	$163,446.81	$0.00	$163,446.81	$0.00
D	5130	SERVICIOS GENERALES	$0.00	$0.00	$6,123,457.43	$0.00	$6,123,457.43	$0.00
D	5131	SERVICIOS BÁSICOS	$0.00	$0.00	$575,575.31	$0.00	$575,575.31	$0.00
D	5131-31101	Servicio de energía eléctrica en edificaciones oficiales	$0.00	$0.00	$352,329.00	$0.00	$352,329.00	$0.00
D	5131-31301	Servicio de agua	$0.00	$0.00	$120,863.91	$0.00	$120,863.91	$0.00
D	5131-31401	SERVICIO TELEFÓNICO CONVENCIONAL.	$0.00	$0.00	$100,292.22	$0.00	$100,292.22	$0.00
D	5131-31801	Servicio postal	$0.00	$0.00	$2,090.18	$0.00	$2,090.18	$0.00
D	5132	SERVICIOS DE ARRENDAMIENTO	$0.00	$0.00	$1,348,405.61	$0.00	$1,348,405.61	$0.00
D	5132-32101	Arrendamiento de terrenos	$0.00	$0.00	$1,013,400.00	$0.00	$1,013,400.00	$0.00
D	5132-32201	Arrendamiento de edificios y locales	$0.00	$0.00	$92,366.86	$0.00	$92,366.86	$0.00
D	5132-32302	Arrendamiento de mobiliario	$0.00	$0.00	$1,972.00	$0.00	$1,972.00	$0.00
D	5132-32303	Arrendamiento de fotocopiadoras	$0.00	$0.00	$56,517.15	$0.00	$56,517.15	$0.00
D	5132-32502	Arrendamiento de vehículos terrestres, aéreos, marítimos, lacustres y fluviales para servicios públicos y la operación de programas públicos	$0.00	$0.00	$40,000.00	$0.00	$40,000.00	$0.00
D	5132-32505	Arrendamiento de vehículos terrestres marítimos lacustres y fluviales para servidores públicos	$0.00	$0.00	$928.00	$0.00	$928.00	$0.00
D	5132-32701	Patentes, regalías y otros	$0.00	$0.00	$13,000.00	$0.00	$13,000.00	$0.00
D	5132-32901	Otros arrendamientos	$0.00	$0.00	$130,221.60	$0.00	$130,221.60	$0.00
D	5133	SERVICIOS PROFESIONALES, CIENTÍFICOS Y TÉCNICOS Y OTROS SERVICIOS	$0.00	$0.00	$312,593.84	$0.00	$312,593.84	$0.00
D	5133-33101	Asesorías asociadas a convenios, tratados o acuerdos	$0.00	$0.00	$3,803.66	$0.00	$3,803.66	$0.00
D	5133-33401	Servicios de capacitación a servidores públicos	$0.00	$0.00	$26,677.74	$0.00	$26,677.74	$0.00
D	5133-33601	Servicios relacionados con traducciones	$0.00	$0.00	$1,160.00	$0.00	$1,160.00	$0.00
D	5133-33602	Otros servicios comerciales	$0.00	$0.00	$13,611.44	$0.00	$13,611.44	$0.00

COMISION FORESTAL DEL ESTADO
ESTADO DE MICHOACAN
Balanza de Comprobación del 01/ene./2022 al 30/sep./2022
Cuentas con saldos y movimientos acumulado. (De la cuenta: 1000 a la 9000)

Fecha y hora de Impresión | 27/oct./2022 03:34 p. m.

			SALDO ANTERIOR		MOVIMIENTOS		SALDO ACTUAL	
Nat.	Cuenta	Nombre de la cuenta	DEUDOR	ACREEDOR	DEUDOR	ACREEDOR	DEUDOR	ACREEDOR
D	5133-33603	Impresión de documentos oficiales para la prestación de servicios públicos, identificación y formatos oficiales	$0.00	$0.00	$10,726.00	$0.00	$10,726.00	$0.00
D	5133-33604	Impresión y elaboración de material informativo derivado de la operación y administración de los entes públicos	$0.00	$0.00	$22,344.28	$0.00	$22,344.28	$0.00
D	5133-33801	Servicios de vigilancia	$0.00	$0.00	$234,270.72	$0.00	$234,270.72	$0.00
D	5134	SERVICIOS FINANCIEROS, BANCARIOS Y COMERCIALES	$0.00	$0.00	$133,656.42	$0.00	$133,656.42	$0.00
D	5134-34102	Comisiones bancarias	$0.00	$0.00	$46,301.05	$0.00	$46,301.05	$0.00
D	5134-34501	Seguros de bienes patrimoniales	$0.00	$0.00	$8,707.37	$0.00	$8,707.37	$0.00
D	5134-34701	Fletes y maniobras	$0.00	$0.00	$78,648.00	$0.00	$78,648.00	$0.00
D	5135	SERVICIOS DE INSTALACIÓN, REPARACIÓN, MANTENIMIENTO Y CONSERVACIÓN	$0.00	$0.00	$439,922.83	$0.00	$439,922.83	$0.00
D	5135-35101	Mantenimiento y conservación de inmuebles para la prestación de servicios administrativos	$0.00	$0.00	$50,278.76	$0.00	$50,278.76	$0.00
D	5135-35102	Mantenimiento y conservación de inmuebles para la prestación de servicios públicos	$0.00	$0.00	$3,986.01	$0.00	$3,986.01	$0.00
D	5135-35201	Instalación, Reparación y Mantenimiento de Mobiliario y Equipo de Administración, Educacional y Recreativo	$0.00	$0.00	$638.00	$0.00	$638.00	$0.00
D	5135-35301	Instalación, Reparación y Mantenimiento de Equipo de Cómputo y Tecnología de la Información	$0.00	$0.00	$20,247.52	$0.00	$20,247.52	$0.00
D	5135-35501	Reparación, mantenimiento y conservación de equipo de transporte	$0.00	$0.00	$347,532.53	$0.00	$347,532.53	$0.00
D	5135-35701	Instalación, reparación, mantenimiento y conservación de maquinaria y equipo de uso administrativo	$0.00	$0.00	$2,150.01	$0.00	$2,150.01	$0.00
D	5135-35702	Mantenimiento y conservación de plantas e instalaciones productivas	$0.00	$0.00	$300.00	$0.00	$300.00	$0.00
D	5135-35801	Servicios de limpieza y Manejo de desechos.	$0.00	$0.00	$11,832.00	$0.00	$11,832.00	$0.00
D	5135-35901	Servicios de jardinería y fumigación	$0.00	$0.00	$2,958.00	$0.00	$2,958.00	$0.00
D	5137	SERVICIOS DE TRASLADO Y VIÁTICOS	$0.00	$0.00	$257,780.47	$0.00	$257,780.47	$0.00
D	5137-37201	Pasajes terrestres nacionales	$0.00	$0.00	$22,046.57	$0.00	$22,046.57	$0.00
D	5137-37501	Viáticos nacionales	$0.00	$0.00	$235,733.90	$0.00	$235,733.90	$0.00
D	5138	SERVICIOS OFICIALES	$0.00	$0.00	$77,909.40	$0.00	$77,909.40	$0.00
D	5138-38101	Gastos de ceremonial	$0.00	$0.00	$16,298.00	$0.00	$16,298.00	$0.00
D	5138-38201	Gastos de orden social	$0.00	$0.00	$16,440.00	$0.00	$16,440.00	$0.00
D	5138-38301	Congresos y convenciones	$0.00	$0.00	$45,171.40	$0.00	$45,171.40	$0.00
D	5139	OTROS SERVICIOS GENERALES	$0.00	$0.00	$2,977,613.55	$0.00	$2,977,613.55	$0.00
D	5139-39207	Otros derechos	$0.00	$0.00	$141,806.00	$0.00	$141,806.00	$0.00
D	5139-39401	Erogaciones por resoluciones por autoridad competente	$0.00	$0.00	$1,290,785.17	$0.00	$1,290,785.17	$0.00
D	5139-39501	Penas, multas, accesorios y actualizaciones	$0.00	$0.00	$962.00	$0.00	$962.00	$0.00
D	5139-39801	Impuesto sobre nóminas y similares	$0.00	$0.00	$1,544,060.38	$0.00	$1,544,060.38	$0.00
D	5200	TRANSFERENCIAS, ASIGNACIONES, SUBSIDIOS Y OTRAS AYUDAS	$0.00	$0.00	$6,814,001.81	$0.00	$6,814,001.81	$0.00
D	5220	TRANSFERENCIAS AL RESTO DEL SECTOR PÚBLICO	$0.00	$0.00	$6,814,001.81	$0.00	$6,814,001.81	$0.00
D	5221	TRANSFERENCIAS A ENTIDADES PARAESTATALES	$0.00	$0.00	$6,814,001.81	$0.00	$6,814,001.81	$0.00

COMISION FORESTAL DEL ESTADO
ESTADO DE MICHOACAN
Balanza de Comprobación del 01/ene./2022 al 30/sep./2022
Cuentas con saldos y movimientos acumulado. (De la cuenta: 1000 a la 9000)

Fecha y hora de Impresión | 27/oct./2022 03:34 p. m.

			SALDO ANTERIOR		MOVIMIENTOS		SALDO ACTUAL	
Nat.	Cuenta	Nombre de la cuenta	DEUDOR	ACREEDOR	DEUDOR	ACREEDOR	DEUDOR	ACREEDOR
D	5221-42101	Transferencias otorgadas a entidades paraestatales para servicios personales	$0.00	$0.00	$4,630,963.41	$0.00	$4,630,963.41	$0.00
D	5221-42102	Transferencias otorgadas a entidades paraestatales para materiales y suministros	$0.00	$0.00	$752,222.72	$0.00	$752,222.72	$0.00
D	5221-42104	Transferencias otorgadas a entidades paraestatales para subsidios y otras ayudas	$0.00	$0.00	$1,430,815.68	$0.00	$1,430,815.68	$0.00
D	7000	CUENTAS DE ORDEN CONTABLES	$0.00	$0.00	$1,685,496.88	$1,685,496.88	$0.00	$0.00
A	7300	AVALES Y GARANTÍAS	$0.00	$0.00	$1,685,496.88	$1,685,496.88	$0.00	$0.00
D	7330	FIANZAS Y GARANTÍAS RECIBIDAS POR DEUDAS A COBRAR	$926,118.17	$0.00	$1,685,496.88	$0.00	$2,611,615.05	$0.00
D	7330-01	INGRESOS POR DEPOSITOS EN GARANTIA	$900,933.63	$0.00	$1,652,131.88	$0.00	$2,553,065.51	$0.00
D	7330-02	INGRESOS POR DEPOSITOS EN GARANTIA CARPITEROS	$12,001.00	$0.00	$0.00	$0.00	$12,001.00	$0.00
D	7330-03	INGRESO POR MULTAS POR REPARACION DE DAÑO	$13,183.54	$0.00	$24,865.00	$0.00	$38,048.54	$0.00
D	7330-04	Elabor. y supervis. de técnicas de programas de rep. de daño de terrenos forestales cuenta 5988 Banbajio	$0.00	$0.00	$8,500.00	$0.00	$8,500.00	$0.00
A	7340	FIANZAS Y GARANTÍAS RECIBIDAS	$0.00	$926,118.17	$0.00	$1,685,496.88	$0.00	$2,611,615.05
A	7340-01	DEPOSITOS EN GARANTIA INGRESOS	$0.00	$900,933.63	$0.00	$1,652,131.88	$0.00	$2,553,065.51
A	7340-02	Ingresos por Depositos en Garantia Carpinteros	$0.00	$12,001.00	$0.00	$0.00	$0.00	$12,001.00
A	7340-03	INGRESOS POR MULTAS POR REPARACION DE DAÑO	$0.00	$13,183.54	$0.00	$24,865.00	$0.00	$38,048.54
A	7340-04	Elabor. y supervis. de técnicas de programas de rep. de daño de terrenos forestales cuenta 5988 Banbajio	$0.00	$0.00	$0.00	$8,500.00	$0.00	$8,500.00
D	8000	CUENTAS DE ORDEN PRESUPUESTARIAS	$0.00	$0.00	$918,677,425.26	$918,677,425.26	$0.00	$0.00
D	8100	LEY DE INGRESOS	$0.00	$0.00	$334,365,561.24	$334,365,561.24	$0.00	$0.00
D	8110	LEY DE INGRESOS ESTIMADA	$0.00	$0.00	$124,292,315.59	$0.00	$124,292,315.59	$0.00
D	8110-69	Aprovechamientos no Comprendidos en la Ley de Ingresos Vigente, Causados en Ejercicios Fiscales Anteriores Pendientes de Liquidación o Pago	$0.00	$0.00	$119,925.67	$0.00	$119,925.67	$0.00
D	8110-69-07	REMANENTES DE CONVENIOS PARA PRODUCCION DE PLANTA 2021	$0.00	$0.00	$119,925.67	$0.00	$119,925.67	$0.00
D	8110-73	Ingresos por Venta de Bienes y Prestación de Servicios de Entidades Paraestatales y Fideicomisos No Empresariales y No Financieros	$0.00	$0.00	$627,429.54	$0.00	$627,429.54	$0.00
D	8110-73-5	CUOTAS DE PADRON FORESTAL 2022	$0.00	$0.00	$627,429.54	$0.00	$627,429.54	$0.00
D	8110-83	Convenios	$0.00	$0.00	$14,590,917.38	$0.00	$14,590,917.38	$0.00
D	8110-83-07	Transferencias federales por convenio en materia de medio ambiente y cambio climático	$0.00	$0.00	$4,631,344.03	$0.00	$4,631,344.03	$0.00
D	8110-83-07-0002	SEMBRANDO VIDA	$0.00	$0.00	$4,631,344.03	$0.00	$4,631,344.03	$0.00
D	8110-83-21	Transferencias estatales por convenio	$0.00	$0.00	$54,352.40	$0.00	$54,352.40	$0.00
D	8110-83-21-0001	Supervisión de Servicios ambientales	$0.00	$0.00	$54,352.40	$0.00	$54,352.40	$0.00
D	8110-83-22	Transferencias municipales por convenio	$0.00	$0.00	$27,300.08	$0.00	$27,300.08	$0.00
D	8110-83-22-0029	PRODUCCION DE PLANTA CON MUNICIPIO DE JIMENEZ	$0.00	$0.00	$27,300.08	$0.00	$27,300.08	$0.00
D	8110-83-23	Aportaciones de particulares para obras y acciones	$0.00	$0.00	$9,877,920.87	$0.00	$9,877,920.87	$0.00
D	8110-83-23-0005	CALIDRA DE OCCIDENTE	$0.00	$0.00	$123,402.35	$0.00	$123,402.35	$0.00
D	8110-83-23-0030	INMOBILIARIA Y CONSTRUCTORA SOLORZANO S.A. DE C.V.	$0.00	$0.00	$255,438.84	$0.00	$255,438.84	$0.00

COMISION FORESTAL DEL ESTADO
ESTADO DE MICHOACAN
Balanza de Comprobación del 01/ene./2022 al 30/sep./2022
Cuentas con saldos y movimientos acumulado. (De la cuenta: 1000 a la 9000)

Fecha y hora de Impresión | 27/oct./2022 03:34 p. m.

			SALDO ANTERIOR		MOVIMIENTOS		SALDO ACTUAL	
Nat.	Cuenta	Nombre de la cuenta	DEUDOR	ACREEDOR	DEUDOR	ACREEDOR	DEUDOR	ACREEDOR
D	8110-83-23-0039	ARCELORMITTAL LAS TRUCHAS SA DE CV	$0.00	$0.00	$9,057,408.69	$0.00	$9,057,408.69	$0.00
D	8110-83-23-0049	EVALUACION DE LA CAPTACION HIDRICO PLUVIAL	$0.00	$0.00	$87,559.04	$0.00	$87,559.04	$0.00
D	8110-83-23-0051	DONATIVOS POR CONVENIO CON AYUNTAMIENTOS Y PARTICULARES 2021	$0.00	$0.00	$354,111.95	$0.00	$354,111.95	$0.00
D	8110-93	Subsidios y Subvenciones	$0.00	$0.00	$108,954,043.00	$0.00	$108,954,043.00	$0.00
D	8110-93-01	Subsidios y Subvenciones recibidos de la Federación	$0.00	$0.00	$108,954,043.00	$0.00	$108,954,043.00	$0.00
D	8110-93-01-0001	Transferencias, Asignaciones, Subsidios y Otras Ayudas	$0.00	$0.00	$108,004,443.00	$0.00	$108,004,443.00	$0.00
D	8110-93-01-0002	transferencias, Asignaciones, Subsidios y Otras Ayudas (Recurso Federal)	$0.00	$0.00	$949,600.00	$0.00	$949,600.00	$0.00
A	8120	LEY DE INGRESOS POR EJECUTAR	$0.00	$0.00	$100,751,776.15	$139,267,763.45	$0.00	$38,515,987.30
A	8120-69	Aprovechamientos no Comprendidos en la Ley de Ingresos Vigente, Causados en Ejercicios Fiscales Anteriores Pendientes de Liquidación o Pago	$0.00	$0.00	$0.00	$119,925.67	$0.00	$119,925.67
A	8120-69-07	REMANENTES DE CONVENIOS PARA PRODUCCION DE PLANTA 2021	$0.00	$0.00	$0.00	$119,925.67	$0.00	$119,925.67
A	8120-73	Ingresos por Venta de Bienes y Prestación de Servicios de Entidades Paraestatales y Fideicomisos No Empresariales y No Financieros	$0.00	$0.00	$586,745.27	$627,429.54	$0.00	$40,684.27
A	8120-73-5	CUOTAS DE PADRON FORESTAL 2022	$0.00	$0.00	$586,745.27	$627,429.54	$0.00	$40,684.27
A	8120-79-01	Otros Ingresos, Intereses Ganados de Títulos, Valores y demás Instrumentos Financieros	$0.00	$0.00	$6,330.78	$6,330.80	$0.00	$0.02
A	8120-79-01-01	PRODUCTOS FINANCIEROS	$0.00	$0.00	$6,330.78	$6,330.80	$0.00	$0.02
A	8120-79-01-01-00004	--CTA. CH. 404610-6662	$0.00	$0.00	$1.77	$1.77	$0.00	$0.00
A	8120-79-01-01-00006	--CTA. CH. 402558-0051	$0.00	$0.00	$9.64	$9.64	$0.00	$0.00
A	8120-79-01-01-00016	--CTA. CH. 4058893009	$0.00	$0.00	$11.80	$11.80	$0.00	$0.00
A	8120-79-01-01-00023	--CTA. CH. 0111961470 BANCOMER	$0.00	$0.00	$12.90	$12.90	$0.00	$0.00
A	8120-79-01-01-00026	--CTA. CH. 4060838810	$0.00	$0.00	$63.50	$63.50	$0.00	$0.00
A	8120-79-01-01-00027	--CTA. CH. 4060838828	$0.00	$0.00	$950.76	$950.76	$0.00	$0.00
A	8120-79-01-01-00031	--CTA. CH. 4060838885	$0.00	$0.00	$44.92	$44.92	$0.00	$0.00
A	8120-79-01-01-00032	CTA 4062271291	$0.00	$0.00	$2.13	$2.13	$0.00	$0.00
A	8120-79-01-01-00033	CTA BANBAJIO 8005	$0.00	$0.00	$22.71	$22.71	$0.00	$0.00
A	8120-79-01-01-00034	CTA 40626282604	$0.00	$0.00	$103.95	$103.95	$0.00	$0.00
A	8120-79-01-01-00035	BANBAJIOCUENTA 25792359	$0.00	$0.00	$4.12	$4.12	$0.00	$0.00
A	8120-79-01-01-00036	CTA. CH. 4060838844	$0.00	$0.00	$3,802.17	$3,802.17	$0.00	$0.00
A	8120-79-01-01-00037	INTERESES GANADOS CTA 4063985386	$0.00	$0.00	$273.67	$273.67	$0.00	$0.00
A	8120-79-01-01-00038	CUENTA 38802	$0.00	$0.00	$104.12	$104.12	$0.00	$0.00
A	8120-79-01-01-00039	CUENTA 4058898836	$0.00	$0.00	$124.93	$124.93	$0.00	$0.00
A	8120-79-01-01-00040	INTERESES CTA9314	$0.00	$0.00	$469.28	$469.28	$0.00	$0.00
A	8120-79-01-01-00041	INTERESES CTA 4064858756	$0.00	$0.00	$63.27	$63.27	$0.00	$0.00
A	8120-79-01-01-00042	CTA 4060838794	$0.00	$0.00	$143.51	$143.51	$0.00	$0.00
A	8120-79-01-01-00043	BAJIO No 034327395	$0.00	$0.00	$102.30	$102.30	$0.00	$0.00
A	8120-79-01-01-00044	BAJIO No 034507665	$0.00	$0.00	$1.83	$1.83	$0.00	$0.00
A	8120-79-01-01-00045	Banbajio Cta 34966283	$0.00	$0.00	$17.45	$17.47	$0.00	$0.02

COMISION FORESTAL DEL ESTADO
ESTADO DE MICHOACAN
Balanza de Comprobación del 01/ene./2022 al 30/sep./2022
Cuentas con saldos y movimientos acumulado. (De la cuenta: 1000 a la 9000)

			SALDO ANTERIOR		MOVIMIENTOS		SALDO ACTUAL	
Nat.	Cuenta	Nombre de la cuenta	DEUDOR	ACREEDOR	DEUDOR	ACREEDOR	DEUDOR	ACREEDOR
A	8120-79-01-01-00046	BanBajio Cta 034505988	$0.00	$0.00	$0.05	$0.05	$0.00	$0.00
A	8120-83	Convenios	$0.00	$0.00	$1,453,083.75	$16,119,701.13	$0.00	$14,666,617.38
A	8120-83-07	Transferencias federales por convenio en materia de medio ambiente y cambio climático	$0.00	$0.00	$0.00	$4,631,344.03	$0.00	$4,631,344.03
A	8120-83-07-0002	SEMBRANDO VIDA	$0.00	$0.00	$0.00	$4,631,344.03	$0.00	$4,631,344.03
A	8120-83-21	Transferencias estatales por convenio	$0.00	$0.00	$0.00	$54,352.40	$0.00	$54,352.40
A	8120-83-21-0001	Supervisión de Servicios ambientales	$0.00	$0.00	$0.00	$54,352.40	$0.00	$54,352.40
A	8120-83-22	Transferencias municipales por convenio	$0.00	$0.00	$27,300.00	$27,300.08	$0.00	$0.08
A	8120-83-22-0029	PRODUCCION DE PLANTA CON MUNICIPIO DE JIMENEZ	$0.00	$0.00	$27,300.00	$27,300.08	$0.00	$0.08
A	8120-83-23	Aportaciones de particulares para obras y acciones	$0.00	$0.00	$1,425,783.75	$11,406,704.62	$0.00	$9,980,920.87
A	8120-83-23-0005	CALIDRA DE OCCIDENTE	$0.00	$0.00	$48,630.00	$172,032.35	$0.00	$123,402.35
A	8120-83-23-0007	CONVENIO CONAFOR-COFOM 2018	$0.00	$0.00	$794,883.75	$794,883.75	$0.00	$0.00
A	8120-83-23-0027	CONVENIO CON EL MUNICIPIO DE TANCITARO, MICH. 2022	$0.00	$0.00	$22,500.00	$22,500.00	$0.00	$0.00
A	8120-83-23-0030	INMOBILIARIA Y CONSTRUCTORA SOLORZANO S.A. DE C.V.	$0.00	$0.00	$0.00	$255,438.84	$0.00	$255,438.84
A	8120-83-23-0039	ARCELORMITTAL LAS TRUCHAS SA DE CV	$0.00	$0.00	$0.00	$9,057,408.69	$0.00	$9,057,408.69
A	8120-83-23-0040	CONVENIO CON KARLA YOHANA MENDOZA	$0.00	$0.00	$6,000.00	$6,000.00	$0.00	$0.00
A	8120-83-23-0042	CONVENIO CON EL MUNICIPIO DE CONTEPEC	$0.00	$0.00	$17,500.00	$17,500.00	$0.00	$0.00
A	8120-83-23-0043	CONVENIO CON EL MUNICIPIO DE COENEO MICH. 2022	$0.00	$0.00	$51,000.00	$51,000.00	$0.00	$0.00
A	8120-83-23-0044	CONVENIO CON EL MUNICIPIO DE ARIO, MICH. 2022	$0.00	$0.00	$90,000.00	$90,000.00	$0.00	$0.00
A	8120-83-23-0045	CONVENIO CON EL MUNICIPIO DE ZIRACUARETIRO, MICH. 2022	$0.00	$0.00	$15,750.00	$15,750.00	$0.00	$0.00
A	8120-83-23-0046	CONVENIO CON EL MUNICIPIO DE TACAMBARO, MICH. 2022	$0.00	$0.00	$9,000.00	$9,000.00	$0.00	$0.00
A	8120-83-23-0047	CONVENIO CON EL MUNICIPIO DE CHARO, MICH. 2022	$0.00	$0.00	$13,500.00	$13,500.00	$0.00	$0.00
A	8120-83-23-0049	EVALUACION DE LA CAPTACION HIDRICO PLUVIAL	$0.00	$0.00	$0.00	$87,559.04	$0.00	$87,559.04
A	8120-83-23-0051	DONATIVOS POR CONVENIO CON AYUNTAMIENTOS Y PARTICULARES 2021	$0.00	$0.00	$0.00	$354,111.95	$0.00	$354,111.95
A	8120-83-23-0052	CONVENIO CON EL MUNICIPIO DE ZACAPU, MICH. 2022	$0.00	$0.00	$90,000.00	$90,000.00	$0.00	$0.00
A	8120-83-23-0053	CONVENIO CON LA ASOCIACION DE PRODUCTORES DE BERRIES, PATZCUARO, LAGUNILLAS MICH. 2022	$0.00	$0.00	$13,000.00	$13,000.00	$0.00	$0.00
A	8120-83-23-0054	CONVENIO, JUAN MANUEL AYALA PEREZ	$0.00	$0.00	$2,700.00	$2,700.00	$0.00	$0.00
A	8120-83-23-0055	CONVENIO SISTEMAS DE AGUA POTABLE Y ALCANTARILLADO DE JACONA	$0.00	$0.00	$9,000.00	$9,000.00	$0.00	$0.00
A	8120-83-23-0056	CONVENIO VICENTE SANCHEZ CHAVEZ	$0.00	$0.00	$33,600.00	$33,600.00	$0.00	$0.00
A	8120-83-23-0057	CONVENIO EJIDO OTZUMATLAN O RIO DE PARRAS	$0.00	$0.00	$45,000.00	$45,000.00	$0.00	$0.00
A	8120-83-23-0058	CONVENIO JOSE JAVIER REYES LEMUS	$0.00	$0.00	$15,000.00	$15,000.00	$0.00	$0.00
A	8120-83-23-0059	CONVENIO SUKARNE AGROINDUSTRIAL S.A.DE C.V.	$0.00	$0.00	$11,250.00	$11,250.00	$0.00	$0.00
A	8120-83-23-0060	CONVENIO MARIO BERMUDEZ FIGUEROA	$0.00	$0.00	$16,000.00	$16,000.00	$0.00	$0.00
A	8120-83-23-0061	CONVENIO SALVADOR CRUZ CALVILLO	$0.00	$0.00	$40,000.00	$40,000.00	$0.00	$0.00
A	8120-83-23-0062	CONVENIO MISTER KELY CALDERON VELAZQUEZ	$0.00	$0.00	$4,500.00	$4,500.00	$0.00	$0.00
A	8120-83-23-0063	CONVENIO MANUEL ALBERTO RAMIREZ VILLA	$0.00	$0.00	$3,600.00	$3,600.00	$0.00	$0.00
A	8120-83-23-0064	CONVENIO MUNICIPIO DE PARACHO MICHOACAN	$0.00	$0.00	$4,500.00	$4,500.00	$0.00	$0.00

COMISION FORESTAL DEL ESTADO
ESTADO DE MICHOACAN
Balanza de Comprobación del 01/ene./2022 al 30/sep./2022
Cuentas con saldos y movimientos acumulado. (De la cuenta: 1000 a la 9000)

			SALDO ANTERIOR		MOVIMIENTOS		SALDO ACTUAL	
Nat.	Cuenta	Nombre de la cuenta	DEUDOR	ACREEDOR	DEUDOR	ACREEDOR	DEUDOR	ACREEDOR
A	8120-83-23-0065	CONVENIO ASOCIACION DE BERRIES PATZCUARO, LAGUNILLAS 2022	$0.00	$0.00	$0.00	$13,000.00	$0.00	$13,000.00
A	8120-83-23-0066	CONVENIO CON EL MUNICIPIO DE ZACAPU, MICH. 2022	$0.00	$0.00	$0.00	$90,000.00	$0.00	$90,000.00
A	8120-83-23-0068	CONVENIO ALVARO MEJIA HERNANDEZ	$0.00	$0.00	$9,000.00	$9,000.00	$0.00	$0.00
A	8120-83-23-0069	CONVENIO MUNICIPIO DE NUEVO URECHO	$0.00	$0.00	$4,500.00	$4,500.00	$0.00	$0.00
A	8120-83-23-0070	CONVENIO MUNICIPIO DE PUREPERO, MICHOACAN	$0.00	$0.00	$12,000.00	$12,000.00	$0.00	$0.00
A	8120-83-23-0071	CONVENIO ASOCIACION POR EL BUEN VIVIR	$0.00	$0.00	$9,000.00	$9,000.00	$0.00	$0.00
A	8120-83-23-0072	CONVENIO ANALISIS DE BENEFICIO DE SEMILLA A EJIDO VERDE	$0.00	$0.00	$12,870.00	$12,870.00	$0.00	$0.00
A	8120-83-23-0073	CONVENIO, H. AYUNTAMIENTO DE LAGUNILLAS	$0.00	$0.00	$3,000.00	$3,000.00	$0.00	$0.00
A	8120-83-23-0074	CONVENIO, CONSTRUCTORES INDUSTRIALES RYA S.A. DE C.V.	$0.00	$0.00	$12,000.00	$12,000.00	$0.00	$0.00
A	8120-83-23-0075	CONVENIO, SOCIEDAD DE PRODUCCION RURAL AGRICOLA LOS ESPINOS DE R.L. DE C.V.	$0.00	$0.00	$6,500.00	$6,500.00	$0.00	$0.00
A	8120-93	Subsidios y Subvenciones	$0.00	$0.00	$98,705,616.35	$122,394,376.31	$0.00	$23,688,759.96
A	8120-93-01	Subsidios y Subvenciones recibidos de la Federación	$0.00	$0.00	$98,705,616.35	$122,394,376.31	$0.00	$23,688,759.96
A	8120-93-01-0001	Transferencias, Asignaciones, Subsidios y Otras Ayudas	$0.00	$0.00	$98,692,428.35	$121,394,776.31	$0.00	$22,702,347.96
A	8120-93-01-0002	transferencias, Asignaciones, Subsidios y Otras Ayudas (Recurso Federal)	$0.00	$0.00	$13,188.00	$949,600.00	$0.00	$936,412.00
A	8120-93-01-0003	Transferencias, Asignaciones, Subsidio y Otras Ayudas (Recurso Estatal 2021)	$0.00	$0.00	$0.00	$50,000.00	$0.00	$50,000.00
D	8130	MODIFICACIONES A LA LEY DE INGRESOS ESTIMADA	$0.00	$0.00	$14,975,447.86	$13,188.00	$14,962,259.86	$0.00
D	8130-79-01	Otros Ingresos, Intereses Ganados de Títulos, Valores y demás Instrumentos Financieros	$0.00	$0.00	$6,330.80	$0.00	$6,330.80	$0.00
D	8130-79-01-01	PRODUCTOS FINANCIEROS	$0.00	$0.00	$6,330.80	$0.00	$6,330.80	$0.00
D	8130-79-01-01-00004	--CTA. CH. 404610-6662	$0.00	$0.00	$1.77	$0.00	$1.77	$0.00
D	8130-79-01-01-00006	--CTA. CH. 402558-0051	$0.00	$0.00	$9.64	$0.00	$9.64	$0.00
D	8130-79-01-01-00016	--CTA. CH. 4058893009	$0.00	$0.00	$11.80	$0.00	$11.80	$0.00
D	8130-79-01-01-00023	--CTA. CH. 0111961470 BANCOMER	$0.00	$0.00	$12.90	$0.00	$12.90	$0.00
D	8130-79-01-01-00026	--CTA. CH. 4060838810	$0.00	$0.00	$63.50	$0.00	$63.50	$0.00
D	8130-79-01-01-00027	--CTA. CH. 4060838828	$0.00	$0.00	$950.76	$0.00	$950.76	$0.00
D	8130-79-01-01-00031	--CTA. CH. 4060838885	$0.00	$0.00	$44.92	$0.00	$44.92	$0.00
D	8130-79-01-01-00032	CTA 4062271291	$0.00	$0.00	$2.13	$0.00	$2.13	$0.00
D	8130-79-01-01-00033	CTA BANBAJIO 8005	$0.00	$0.00	$22.71	$0.00	$22.71	$0.00
D	8130-79-01-01-00034	CTA 40626282604	$0.00	$0.00	$103.95	$0.00	$103.95	$0.00
D	8130-79-01-01-00035	BANBAJIOCUENTA 25792359	$0.00	$0.00	$4.12	$0.00	$4.12	$0.00
D	8130-79-01-01-00036	CTA. CH. 4060838844	$0.00	$0.00	$3,802.17	$0.00	$3,802.17	$0.00
D	8130-79-01-01-00037	INTERESES GANADOS CTA 4063985386	$0.00	$0.00	$273.67	$0.00	$273.67	$0.00
D	8130-79-01-01-00038	CUENTA 38802	$0.00	$0.00	$104.12	$0.00	$104.12	$0.00
D	8130-79-01-01-00039	CUENTA 4058898836	$0.00	$0.00	$124.93	$0.00	$124.93	$0.00
D	8130-79-01-01-00040	INTERESES CTA9314	$0.00	$0.00	$469.28	$0.00	$469.28	$0.00
D	8130-79-01-01-00041	INTERESES CTA 4064858756	$0.00	$0.00	$63.27	$0.00	$63.27	$0.00

COMISION FORESTAL DEL ESTADO
ESTADO DE MICHOACAN
Balanza de Comprobación del 01/ene./2022 al 30/sep./2022
Cuentas con saldos y movimientos acumulado. (De la cuenta: 1000 a la 9000)

Fecha y hora de Impresión | 27/oct./2022 03:34 p. m.

			SALDO ANTERIOR		MOVIMIENTOS		SALDO ACTUAL	
Nat.	Cuenta	Nombre de la cuenta	DEUDOR	ACREEDOR	DEUDOR	ACREEDOR	DEUDOR	ACREEDOR
D	8130-79-01-01-00042	CTA 4060838794	$0.00	$0.00	$143.51	$0.00	$143.51	$0.00
D	8130-79-01-01-00043	BAJIO No 034327395	$0.00	$0.00	$102.30	$0.00	$102.30	$0.00
D	8130-79-01-01-00044	BAJIO No 034507665	$0.00	$0.00	$1.83	$0.00	$1.83	$0.00
D	8130-79-01-01-00045	Banbajio Cta 34966283	$0.00	$0.00	$17.47	$0.00	$17.47	$0.00
D	8130-79-01-01-00046	BanBajio Cta 034505988	$0.00	$0.00	$0.05	$0.00	$0.05	$0.00
D	8130-83	Convenios	$0.00	$0.00	$1,528,783.75	$0.00	$1,528,783.75	$0.00
D	8130-83-23	Aportaciones de particulares para obras y acciones	$0.00	$0.00	$1,528,783.75	$0.00	$1,528,783.75	$0.00
D	8130-83-23-0005	CALIDRA DE OCCIDENTE	$0.00	$0.00	$48,630.00	$0.00	$48,630.00	$0.00
D	8130-83-23-0007	CONVENIO CONAFOR-COFOM 2018	$0.00	$0.00	$794,883.75	$0.00	$794,883.75	$0.00
D	8130-83-23-0027	CONVENIO CON EL MUNICIPIO DE TANCITARO, MICH. 2022	$0.00	$0.00	$22,500.00	$0.00	$22,500.00	$0.00
D	8130-83-23-0040	CONVENIO CON KARLA YOHANA MENDOZA	$0.00	$0.00	$6,000.00	$0.00	$6,000.00	$0.00
D	8130-83-23-0042	CONVENIO CON EL MUNICIPIO DE CONTEPEC	$0.00	$0.00	$17,500.00	$0.00	$17,500.00	$0.00
D	8130-83-23-0043	CONVENIO CON EL MUNICIPIO DE COENEO MICH. 2022	$0.00	$0.00	$51,000.00	$0.00	$51,000.00	$0.00
D	8130-83-23-0044	CONVENIO CON EL MUNICIPIO DE ARIO, MICH. 2022	$0.00	$0.00	$90,000.00	$0.00	$90,000.00	$0.00
D	8130-83-23-0045	CONVENIO CON EL MUNICIPIO DE ZIRACUARETIRO, MICH. 2022	$0.00	$0.00	$15,750.00	$0.00	$15,750.00	$0.00
D	8130-83-23-0046	CONVENIO CON EL MUNICIPIO DE TACAMBARO, MICH. 2022	$0.00	$0.00	$9,000.00	$0.00	$9,000.00	$0.00
D	8130-83-23-0047	CONVENIO CON EL MUNICIPIO DE CHARO, MICH. 2022	$0.00	$0.00	$13,500.00	$0.00	$13,500.00	$0.00
D	8130-83-23-0052	CONVENIO CON EL MUNICIPIO DE ZACAPU, MICH. 2022	$0.00	$0.00	$90,000.00	$0.00	$90,000.00	$0.00
D	8130-83-23-0053	CONVENIO CON LA ASOCIACION DE PRODUCTORES DE BERRIES, PATZCUARO, LAGUNILLAS MICH. 2022	$0.00	$0.00	$13,000.00	$0.00	$13,000.00	$0.00
D	8130-83-23-0054	CONVENIO, JUAN MANUEL AYALA PEREZ	$0.00	$0.00	$2,700.00	$0.00	$2,700.00	$0.00
D	8130-83-23-0055	CONVENIO SISTEMAS DE AGUA POTABLE Y ALCANTARILLADO DE JACONA	$0.00	$0.00	$9,000.00	$0.00	$9,000.00	$0.00
D	8130-83-23-0056	CONVENIO VICENTE SANCHEZ CHAVEZ	$0.00	$0.00	$33,600.00	$0.00	$33,600.00	$0.00
D	8130-83-23-0057	CONVENIO EJIDO OTZUMATLAN O RIO DE PARRAS	$0.00	$0.00	$45,000.00	$0.00	$45,000.00	$0.00
D	8130-83-23-0058	CONVENIO JOSE JAVIER REYES LEMUS	$0.00	$0.00	$15,000.00	$0.00	$15,000.00	$0.00
D	8130-83-23-0059	CONVENIO SUKARNE AGROINDUSTRIAL S.A.DE C.V.	$0.00	$0.00	$11,250.00	$0.00	$11,250.00	$0.00
D	8130-83-23-0060	CONVENIO MARIO BERMUDEZ FIGUEROA	$0.00	$0.00	$16,000.00	$0.00	$16,000.00	$0.00
D	8130-83-23-0061	CONVENIO SALVADOR CRUZ CALVILLO	$0.00	$0.00	$40,000.00	$0.00	$40,000.00	$0.00
D	8130-83-23-0062	CONVENIO MISTER KELY CALDERON VELAZQUEZ	$0.00	$0.00	$4,500.00	$0.00	$4,500.00	$0.00
D	8130-83-23-0063	CONVENIO MANUEL ALBERTO RAMIREZ VILLA	$0.00	$0.00	$3,600.00	$0.00	$3,600.00	$0.00
D	8130-83-23-0064	CONVENIO MUNICIPIO DE PARACHO MICHOACAN	$0.00	$0.00	$4,500.00	$0.00	$4,500.00	$0.00
D	8130-83-23-0065	CONVENIO ASOCIACION DE BERRIES PATZCUARO, LAGUNILLAS 2022	$0.00	$0.00	$13,000.00	$0.00	$13,000.00	$0.00
D	8130-83-23-0066	CONVENIO CON EL MUNICIPIO DE ZACAPU, MICH. 2022	$0.00	$0.00	$90,000.00	$0.00	$90,000.00	$0.00
D	8130-83-23-0068	CONVENIO ALVARO MEJIA HERNANDEZ	$0.00	$0.00	$9,000.00	$0.00	$9,000.00	$0.00
D	8130-83-23-0069	CONVENIO MUNICIPIO DE NUEVO URECHO	$0.00	$0.00	$4,500.00	$0.00	$4,500.00	$0.00
D	8130-83-23-0070	CONVENIO MUNICIPIO DE PUREPERO, MICHOACAN	$0.00	$0.00	$12,000.00	$0.00	$12,000.00	$0.00
D	8130-83-23-0071	CONVENIO ASOCIACION POR EL BUEN VIVIR	$0.00	$0.00	$9,000.00	$0.00	$9,000.00	$0.00
D	8130-83-23-0072	CONVENIO ANALISIS DE BENEFICIO DE SEMILLA A EJIDO VERDE	$0.00	$0.00	$12,870.00	$0.00	$12,870.00	$0.00

COMISION FORESTAL DEL ESTADO
ESTADO DE MICHOACAN
Balanza de Comprobación del 01/ene./2022 al 30/sep./2022
Cuentas con saldos y movimientos acumulado. (De la cuenta: 1000 a la 9000)

			SALDO ANTERIOR		MOVIMIENTOS		SALDO ACTUAL	
Nat.	Cuenta	Nombre de la cuenta	DEUDOR	ACREEDOR	DEUDOR	ACREEDOR	DEUDOR	ACREEDOR
D	8130-83-23-0073	CONVENIO, H. AYUNTAMIENTO DE LAGUNILLAS	$0.00	$0.00	$3,000.00	$0.00	$3,000.00	$0.00
D	8130-83-23-0074	CONVENIO, CONSTRUCTORES INDUSTRIALES RYA S.A. DE C.V.	$0.00	$0.00	$12,000.00	$0.00	$12,000.00	$0.00
D	8130-83-23-0075	CONVENIO, SOCIEDAD DE PRODUCCION RURAL AGRICOLA LOS ESPINOS DE R.L. DE C.V.	$0.00	$0.00	$6,500.00	$0.00	$6,500.00	$0.00
D	8130-93	Subsidios y Subvenciones	$0.00	$0.00	$13,440,333.31	$13,188.00	$13,427,145.31	$0.00
D	8130-93-01	Subsidios y Subvenciones recibidos de la Federación	$0.00	$0.00	$13,440,333.31	$13,188.00	$13,427,145.31	$0.00
D	8130-93-01-0001	Transferencias, Asignaciones, Subsidios y Otras Ayudas	$0.00	$0.00	$13,390,333.31	$0.00	$13,390,333.31	$0.00
D	8130-93-01-0002	transferencias, Asignaciones, Subsidios y Otras Ayudas (Recurso Federal)	$0.00	$0.00	$0.00	$13,188.00	-$13,188.00	$0.00
D	8130-93-01-0003	Transferencias, Asignaciones, Subsidio y Otras Ayudas (Recurso Estatal 2021)	$0.00	$0.00	$50,000.00	$0.00	$50,000.00	$0.00
A	8140	LEY DE INGRESOS DEVENGADA	$0.00	$0.00	$94,346,021.64	$100,738,588.15	$0.00	$6,392,566.51
A	8140-73	Ingresos por Venta de Bienes y Prestación de Servicios de Entidades Paraestatales y Fideicomisos No Empresariales y No Financieros	$0.00	$0.00	$586,745.27	$586,745.27	$0.00	$0.00
A	8140-73-5	CUOTAS DE PADRON FORESTAL 2022	$0.00	$0.00	$586,745.27	$586,745.27	$0.00	$0.00
A	8140-79-01	Otros Ingresos, Intereses Ganados de Títulos, Valores y demás Instrumentos Financieros	$0.00	$0.00	$6,330.78	$6,330.78	$0.00	$0.00
A	8140-79-01-01	PRODUCTOS FINANCIEROS	$0.00	$0.00	$6,330.78	$6,330.78	$0.00	$0.00
A	8140-79-01-01-00004	--CTA. CH. 404610-6662	$0.00	$0.00	$1.77	$1.77	$0.00	$0.00
A	8140-79-01-01-00006	--CTA. CH. 402558-0051	$0.00	$0.00	$9.64	$9.64	$0.00	$0.00
A	8140-79-01-01-00016	--CTA. CH. 4058893009	$0.00	$0.00	$11.80	$11.80	$0.00	$0.00
A	8140-79-01-01-00023	--CTA. CH. 0111961470 BANCOMER	$0.00	$0.00	$12.90	$12.90	$0.00	$0.00
A	8140-79-01-01-00026	--CTA. CH. 4060838810	$0.00	$0.00	$63.50	$63.50	$0.00	$0.00
A	8140-79-01-01-00027	--CTA. CH. 4060838828	$0.00	$0.00	$950.76	$950.76	$0.00	$0.00
A	8140-79-01-01-00031	--CTA. CH. 4060838885	$0.00	$0.00	$44.92	$44.92	$0.00	$0.00
A	8140-79-01-01-00032	CTA 4062271291	$0.00	$0.00	$2.13	$2.13	$0.00	$0.00
A	8140-79-01-01-00033	CTA BANBAJIO 8005	$0.00	$0.00	$22.71	$22.71	$0.00	$0.00
A	8140-79-01-01-00034	CTA 40626282604	$0.00	$0.00	$103.95	$103.95	$0.00	$0.00
A	8140-79-01-01-00035	BANBAJIOCUENTA 25792359	$0.00	$0.00	$4.12	$4.12	$0.00	$0.00
A	8140-79-01-01-00036	CTA. CH. 4060838844	$0.00	$0.00	$3,802.17	$3,802.17	$0.00	$0.00
A	8140-79-01-01-00037	INTERESES GANADOS CTA 4063985386	$0.00	$0.00	$273.67	$273.67	$0.00	$0.00
A	8140-79-01-01-00038	CUENTA 38802	$0.00	$0.00	$104.12	$104.12	$0.00	$0.00
A	8140-79-01-01-00039	CUENTA 4058898836	$0.00	$0.00	$124.93	$124.93	$0.00	$0.00
A	8140-79-01-01-00040	INTERESES CTA9314	$0.00	$0.00	$469.28	$469.28	$0.00	$0.00
A	8140-79-01-01-00041	INTERESES CTA 4064858756	$0.00	$0.00	$63.27	$63.27	$0.00	$0.00
A	8140-79-01-01-00042	CTA 4060838794	$0.00	$0.00	$143.51	$143.51	$0.00	$0.00
A	8140-79-01-01-00043	BAJIO No 034327395	$0.00	$0.00	$102.30	$102.30	$0.00	$0.00
A	8140-79-01-01-00044	BAJIO No 034507665	$0.00	$0.00	$1.83	$1.83	$0.00	$0.00
A	8140-79-01-01-00045	Banbajio Cta 34966283	$0.00	$0.00	$17.45	$17.45	$0.00	$0.00
A	8140-79-01-01-00046	BanBajio Cta 034505988	$0.00	$0.00	$0.05	$0.05	$0.00	$0.00

COMISION FORESTAL DEL ESTADO
ESTADO DE MICHOACAN
Balanza de Comprobación del 01/ene./2022 al 30/sep./2022
Cuentas con saldos y movimientos acumulado. (De la cuenta: 1000 a la 9000)

Fecha y hora de Impresión | 27/oct./2022 03:34 p. m.

			SALDO ANTERIOR		MOVIMIENTOS		SALDO ACTUAL	
Nat.	Cuenta	Nombre de la cuenta	DEUDOR	ACREEDOR	DEUDOR	ACREEDOR	DEUDOR	ACREEDOR
A	8140-83	Convenios	$0.00	$0.00	$1,440,213.75	$1,453,083.75	$0.00	$12,870.00
A	8140-83-22	Transferencias municipales por convenio	$0.00	$0.00	$27,300.00	$27,300.00	$0.00	$0.00
A	8140-83-22-0029	PRODUCCION DE PLANTA CON MUNICIPIO DE JIMENEZ	$0.00	$0.00	$27,300.00	$27,300.00	$0.00	$0.00
A	8140-83-23	Aportaciones de particulares para obras y acciones	$0.00	$0.00	$1,412,913.75	$1,425,783.75	$0.00	$12,870.00
A	8140-83-23-0005	CALIDRA DE OCCIDENTE	$0.00	$0.00	$48,630.00	$48,630.00	$0.00	$0.00
A	8140-83-23-0007	CONVENIO CONAFOR-COFOM 2018	$0.00	$0.00	$794,883.75	$794,883.75	$0.00	$0.00
A	8140-83-23-0027	CONVENIO CON EL MUNICIPIO DE TANCITARO, MICH. 2022	$0.00	$0.00	$22,500.00	$22,500.00	$0.00	$0.00
A	8140-83-23-0040	CONVENIO CON KARLA YOHANA MENDOZA	$0.00	$0.00	$6,000.00	$6,000.00	$0.00	$0.00
A	8140-83-23-0042	CONVENIO CON EL MUNICIPIO DE CONTEPEC	$0.00	$0.00	$17,500.00	$17,500.00	$0.00	$0.00
A	8140-83-23-0043	CONVENIO CON EL MUNICIPIO DE COENEO MICH. 2022	$0.00	$0.00	$51,000.00	$51,000.00	$0.00	$0.00
A	8140-83-23-0044	CONVENIO CON EL MUNICIPIO DE ARIO, MICH. 2022	$0.00	$0.00	$90,000.00	$90,000.00	$0.00	$0.00
A	8140-83-23-0045	CONVENIO CON EL MUNICIPIO DE ZIRACUARETIRO, MICH. 2022	$0.00	$0.00	$15,750.00	$15,750.00	$0.00	$0.00
A	8140-83-23-0046	CONVENIO CON EL MUNICIPIO DE TACAMBARO, MICH. 2022	$0.00	$0.00	$9,000.00	$9,000.00	$0.00	$0.00
A	8140-83-23-0047	CONVENIO CON EL MUNICIPIO DE CHARO, MICH. 2022	$0.00	$0.00	$13,500.00	$13,500.00	$0.00	$0.00
A	8140-83-23-0052	CONVENIO CON EL MUNICIPIO DE ZACAPU, MICH. 2022	$0.00	$0.00	$90,000.00	$90,000.00	$0.00	$0.00
A	8140-83-23-0053	CONVENIO CON LA ASOCIACION DE PRODUCTORES DE BERRIES, PATZCUARO, LAGUNILLAS MICH. 2022	$0.00	$0.00	$13,000.00	$13,000.00	$0.00	$0.00
A	8140-83-23-0054	CONVENIO, JUAN MANUEL AYALA PEREZ	$0.00	$0.00	$2,700.00	$2,700.00	$0.00	$0.00
A	8140-83-23-0055	CONVENIO SISTEMAS DE AGUA POTABLE Y ALCANTARILLADO DE JACONA	$0.00	$0.00	$9,000.00	$9,000.00	$0.00	$0.00
A	8140-83-23-0056	CONVENIO VICENTE SANCHEZ CHAVEZ	$0.00	$0.00	$33,600.00	$33,600.00	$0.00	$0.00
A	8140-83-23-0057	CONVENIO EJIDO OTZUMATLAN O RIO DE PARRAS	$0.00	$0.00	$45,000.00	$45,000.00	$0.00	$0.00
A	8140-83-23-0058	CONVENIO JOSE JAVIER REYES LEMUS	$0.00	$0.00	$15,000.00	$15,000.00	$0.00	$0.00
A	8140-83-23-0059	CONVENIO SUKARNE AGROINDUSTRIAL S.A.DE C.V.	$0.00	$0.00	$11,250.00	$11,250.00	$0.00	$0.00
A	8140-83-23-0060	CONVENIO MARIO BERMUDEZ FIGUEROA	$0.00	$0.00	$16,000.00	$16,000.00	$0.00	$0.00
A	8140-83-23-0061	CONVENIO SALVADOR CRUZ CALVILLO	$0.00	$0.00	$40,000.00	$40,000.00	$0.00	$0.00
A	8140-83-23-0062	CONVENIO MISTER KELY CALDERON VELAZQUEZ	$0.00	$0.00	$4,500.00	$4,500.00	$0.00	$0.00
A	8140-83-23-0063	CONVENIO MANUEL ALBERTO RAMIREZ VILLA	$0.00	$0.00	$3,600.00	$3,600.00	$0.00	$0.00
A	8140-83-23-0064	CONVENIO MUNICIPIO DE PARACHO MICHOACAN	$0.00	$0.00	$4,500.00	$4,500.00	$0.00	$0.00
A	8140-83-23-0068	CONVENIO ALVARO MEJIA HERNANDEZ	$0.00	$0.00	$9,000.00	$9,000.00	$0.00	$0.00
A	8140-83-23-0069	CONVENIO MUNICIPIO DE NUEVO URECHO	$0.00	$0.00	$4,500.00	$4,500.00	$0.00	$0.00
A	8140-83-23-0070	CONVENIO MUNICIPIO DE PUREPERO, MICHOACAN	$0.00	$0.00	$12,000.00	$12,000.00	$0.00	$0.00
A	8140-83-23-0071	CONVENIO ASOCIACION POR EL BUEN VIVIR	$0.00	$0.00	$9,000.00	$9,000.00	$0.00	$0.00
A	8140-83-23-0072	CONVENIO ANALISIS DE BENEFICIO DE SEMILLA A EJIDO VERDE	$0.00	$0.00	$0.00	$12,870.00	$0.00	$12,870.00
A	8140-83-23-0073	CONVENIO, H. AYUNTAMIENTO DE LAGUNILLAS	$0.00	$0.00	$3,000.00	$3,000.00	$0.00	$0.00
A	8140-83-23-0074	CONVENIO, CONSTRUCTORES INDUSTRIALES RYA S.A. DE C.V.	$0.00	$0.00	$12,000.00	$12,000.00	$0.00	$0.00
A	8140-83-23-0075	CONVENIO, SOCIEDAD DE PRODUCCION RURAL AGRICOLA LOS ESPINOS DE R.L. DE C.V.	$0.00	$0.00	$6,500.00	$6,500.00	$0.00	$0.00
A	8140-93	Subsidios y Subvenciones	$0.00	$0.00	$92,312,731.84	$98,692,428.35	$0.00	$6,379,696.51

COMISION FORESTAL DEL ESTADO
ESTADO DE MICHOACAN
Balanza de Comprobación del 01/ene./2022 al 30/sep./2022
Cuentas con saldos y movimientos acumulado. (De la cuenta: 1000 a la 9000)

Fecha y hora de Impresión | 27/oct./2022 03:34 p. m.

			SALDO ANTERIOR		MOVIMIENTOS		SALDO ACTUAL	
Nat.	Cuenta	Nombre de la cuenta	DEUDOR	ACREEDOR	DEUDOR	ACREEDOR	DEUDOR	ACREEDOR
A	8140-93-01	Subsidios y Subvenciones recibidos de la Federación	$0.00	$0.00	$92,312,731.84	$98,692,428.35	$0.00	$6,379,696.51
A	8140-93-01-0001	Transferencias, Asignaciones, Subsidios y Otras Ayudas	$0.00	$0.00	$92,312,731.84	$98,692,428.35	$0.00	$6,379,696.51
A	8150	LEY DE INGRESOS RECAUDADA	$0.00	$0.00	$0.00	$94,346,021.64	$0.00	$94,346,021.64
A	8150-73	Ingresos por Venta de Bienes y Prestación de Servicios de Entidades Paraestatales y Fideicomisos No Empresariales y No Financieros	$0.00	$0.00	$0.00	$586,745.27	$0.00	$586,745.27
A	8150-73-5	CUOTAS DE PADRON FORESTAL 2022	$0.00	$0.00	$0.00	$586,745.27	$0.00	$586,745.27
A	8150-79-01	Otros Ingresos, Intereses Ganados de Títulos, Valores y demás Instrumentos Financieros	$0.00	$0.00	$0.00	$6,330.78	$0.00	$6,330.78
A	8150-79-01-01	PRODUCTOS FINANCIEROS	$0.00	$0.00	$0.00	$6,330.78	$0.00	$6,330.78
A	8150-79-01-01-00004	--CTA. CH. 404610-6662	$0.00	$0.00	$0.00	$1.77	$0.00	$1.77
A	8150-79-01-01-00006	--CTA. CH. 402558-0051	$0.00	$0.00	$0.00	$9.64	$0.00	$9.64
A	8150-79-01-01-00016	--CTA. CH. 4058893009	$0.00	$0.00	$0.00	$11.80	$0.00	$11.80
A	8150-79-01-01-00023	--CTA. CH. 0111961470 BANCOMER	$0.00	$0.00	$0.00	$12.90	$0.00	$12.90
A	8150-79-01-01-00026	--CTA. CH. 4060838810	$0.00	$0.00	$0.00	$63.50	$0.00	$63.50
A	8150-79-01-01-00027	--CTA. CH. 4060838828	$0.00	$0.00	$0.00	$950.76	$0.00	$950.76
A	8150-79-01-01-00031	--CTA. CH. 4060838885	$0.00	$0.00	$0.00	$44.92	$0.00	$44.92
A	8150-79-01-01-00032	CTA 4062271291	$0.00	$0.00	$0.00	$2.13	$0.00	$2.13
A	8150-79-01-01-00033	CTA BANBAJIO 8005	$0.00	$0.00	$0.00	$22.71	$0.00	$22.71
A	8150-79-01-01-00034	CTA 40626282604	$0.00	$0.00	$0.00	$103.95	$0.00	$103.95
A	8150-79-01-01-00035	BANBAJIOCUENTA 25792359	$0.00	$0.00	$0.00	$4.12	$0.00	$4.12
A	8150-79-01-01-00036	CTA. CH. 4060838844	$0.00	$0.00	$0.00	$3,802.17	$0.00	$3,802.17
A	8150-79-01-01-00037	INTERESES GANADOS CTA 4063985386	$0.00	$0.00	$0.00	$273.67	$0.00	$273.67
A	8150-79-01-01-00038	CUENTA 38802	$0.00	$0.00	$0.00	$104.12	$0.00	$104.12
A	8150-79-01-01-00039	CUENTA 4058898836	$0.00	$0.00	$0.00	$124.93	$0.00	$124.93
A	8150-79-01-01-00040	INTERESES CTA9314	$0.00	$0.00	$0.00	$469.28	$0.00	$469.28
A	8150-79-01-01-00041	INTERESES CTA 4064858756	$0.00	$0.00	$0.00	$63.27	$0.00	$63.27
A	8150-79-01-01-00042	CTA 4060838794	$0.00	$0.00	$0.00	$143.51	$0.00	$143.51
A	8150-79-01-01-00043	BAJIO No 034327395	$0.00	$0.00	$0.00	$102.30	$0.00	$102.30
A	8150-79-01-01-00044	BAJIO No 034507665	$0.00	$0.00	$0.00	$1.83	$0.00	$1.83
A	8150-79-01-01-00045	Banbajio Cta 34966283	$0.00	$0.00	$0.00	$17.45	$0.00	$17.45
A	8150-79-01-01-00046	BanBajio Cta 034505988	$0.00	$0.00	$0.00	$0.05	$0.00	$0.05
A	8150-83	Convenios	$0.00	$0.00	$0.00	$1,440,213.75	$0.00	$1,440,213.75
A	8150-83-22	Transferencias municipales por convenio	$0.00	$0.00	$0.00	$27,300.00	$0.00	$27,300.00
A	8150-83-22-0029	PRODUCCION DE PLANTA CON MUNICIPIO DE JIMENEZ	$0.00	$0.00	$0.00	$27,300.00	$0.00	$27,300.00
A	8150-83-23	Aportaciones de particulares para obras y acciones	$0.00	$0.00	$0.00	$1,412,913.75	$0.00	$1,412,913.75
A	8150-83-23-0005	CALIDRA DE OCCIDENTE	$0.00	$0.00	$0.00	$48,630.00	$0.00	$48,630.00
A	8150-83-23-0007	CONVENIO CONAFOR-COFOM 2018	$0.00	$0.00	$0.00	$794,883.75	$0.00	$794,883.75
A	8150-83-23-0027	CONVENIO CON EL MUNICIPIO DE TANCITARO, MICH. 2022	$0.00	$0.00	$0.00	$22,500.00	$0.00	$22,500.00
A	8150-83-23-0040	CONVENIO CON KARLA YOHANA MENDOZA	$0.00	$0.00	$0.00	$6,000.00	$0.00	$6,000.00
A	8150-83-23-0042	CONVENIO CON EL MUNICIPIO DE CONTEPEC	$0.00	$0.00	$0.00	$17,500.00	$0.00	$17,500.00

COMISION FORESTAL DEL ESTADO
ESTADO DE MICHOACAN
Balanza de Comprobación del 01/ene./2022 al 30/sep./2022
Cuentas con saldos y movimientos acumulado. (De la cuenta: 1000 a la 9000)

			SALDO ANTERIOR		MOVIMIENTOS		SALDO ACTUAL	
Nat.	Cuenta	Nombre de la cuenta	DEUDOR	ACREEDOR	DEUDOR	ACREEDOR	DEUDOR	ACREEDOR
A	8150-83-23-0043	CONVENIO CON EL MUNICIPIO DE COENEO MICH. 2022	$0.00	$0.00	$0.00	$51,000.00	$0.00	$51,000.00
A	8150-83-23-0044	CONVENIO CON EL MUNICIPIO DE ARIO, MICH. 2022	$0.00	$0.00	$0.00	$90,000.00	$0.00	$90,000.00
A	8150-83-23-0045	CONVENIO CON EL MUNICIPIO DE ZIRACUARETIRO, MICH. 2022	$0.00	$0.00	$0.00	$15,750.00	$0.00	$15,750.00
A	8150-83-23-0046	CONVENIO CON EL MUNICIPIO DE TACAMBARO, MICH. 2022	$0.00	$0.00	$0.00	$9,000.00	$0.00	$9,000.00
A	8150-83-23-0047	CONVENIO CON EL MUNICIPIO DE CHARO, MICH. 2022	$0.00	$0.00	$0.00	$13,500.00	$0.00	$13,500.00
A	8150-83-23-0052	CONVENIO CON EL MUNICIPIO DE ZACAPU, MICH. 2022	$0.00	$0.00	$0.00	$90,000.00	$0.00	$90,000.00
A	8150-83-23-0053	CONVENIO CON LA ASOCIACION DE PRODUCTORES DE BERRIES, PATZCUARO, LAGUNILLAS MICH. 2022	$0.00	$0.00	$0.00	$13,000.00	$0.00	$13,000.00
A	8150-83-23-0054	CONVENIO, JUAN MANUEL AYALA PEREZ	$0.00	$0.00	$0.00	$2,700.00	$0.00	$2,700.00
A	8150-83-23-0055	CONVENIO SISTEMAS DE AGUA POTABLE Y ALCANTARILLADO DE JACONA	$0.00	$0.00	$0.00	$9,000.00	$0.00	$9,000.00
A	8150-83-23-0056	CONVENIO VICENTE SANCHEZ CHAVEZ	$0.00	$0.00	$0.00	$33,600.00	$0.00	$33,600.00
A	8150-83-23-0057	CONVENIO EJIDO OTZUMATLAN O RIO DE PARRAS	$0.00	$0.00	$0.00	$45,000.00	$0.00	$45,000.00
A	8150-83-23-0058	CONVENIO JOSE JAVIER REYES LEMUS	$0.00	$0.00	$0.00	$15,000.00	$0.00	$15,000.00
A	8150-83-23-0059	CONVENIO SUKARNE AGROINDUSTRIAL S.A.DE C.V.	$0.00	$0.00	$0.00	$11,250.00	$0.00	$11,250.00
A	8150-83-23-0060	CONVENIO MARIO BERMUDEZ FIGUEROA	$0.00	$0.00	$0.00	$16,000.00	$0.00	$16,000.00
A	8150-83-23-0061	CONVENIO SALVADOR CRUZ CALVILLO	$0.00	$0.00	$0.00	$40,000.00	$0.00	$40,000.00
A	8150-83-23-0062	CONVENIO MISTER KELY CALDERON VELAZQUEZ	$0.00	$0.00	$0.00	$4,500.00	$0.00	$4,500.00
A	8150-83-23-0063	CONVENIO MANUEL ALBERTO RAMIREZ VILLA	$0.00	$0.00	$0.00	$3,600.00	$0.00	$3,600.00
A	8150-83-23-0064	CONVENIO MUNICIPIO DE PARACHO MICHOACAN	$0.00	$0.00	$0.00	$4,500.00	$0.00	$4,500.00
A	8150-83-23-0068	CONVENIO ALVARO MEJIA HERNANDEZ	$0.00	$0.00	$0.00	$9,000.00	$0.00	$9,000.00
A	8150-83-23-0069	CONVENIO MUNICIPIO DE NUEVO URECHO	$0.00	$0.00	$0.00	$4,500.00	$0.00	$4,500.00
A	8150-83-23-0070	CONVENIO MUNICIPIO DE PUREPERO, MICHOACAN	$0.00	$0.00	$0.00	$12,000.00	$0.00	$12,000.00
A	8150-83-23-0071	CONVENIO ASOCIACION POR EL BUEN VIVIR	$0.00	$0.00	$0.00	$9,000.00	$0.00	$9,000.00
A	8150-83-23-0073	CONVENIO, H. AYUNTAMIENTO DE LAGUNILLAS	$0.00	$0.00	$0.00	$3,000.00	$0.00	$3,000.00
A	8150-83-23-0074	CONVENIO, CONSTRUCTORES INDUSTRIALES RYA S.A. DE C.V.	$0.00	$0.00	$0.00	$12,000.00	$0.00	$12,000.00
A	8150-83-23-0075	CONVENIO, SOCIEDAD DE PRODUCCION RURAL AGRICOLA LOS ESPINOS DE R.L. DE C.V.	$0.00	$0.00	$0.00	$6,500.00	$0.00	$6,500.00
A	8150-93	Subsidios y Subvenciones	$0.00	$0.00	$0.00	$92,312,731.84	$0.00	$92,312,731.84
A	8150-93-01	Subsidios y Subvenciones recibidos de la Federación	$0.00	$0.00	$0.00	$92,312,731.84	$0.00	$92,312,731.84
A	8150-93-01-0001	Transferencias, Asignaciones, Subsidios y Otras Ayudas	$0.00	$0.00	$0.00	$92,312,731.84	$0.00	$92,312,731.84
A	8200	PRESUPUESTO DE EGRESOS	$0.00	$0.00	$584,311,864.02	$584,311,864.02	$0.00	$0.00
A	8210	PRESUPUESTO DE EGRESOS APROBADO	$0.00	$0.00	$0.00	$124,292,315.59	$0.00	$124,292,315.59
A	8210-1101-U9102-U0910-12201-1	Sueldos base al personal eventual G. Corriente	$0.00	$0.00	$0.00	$10,010,004.00	$0.00	$10,010,004.00
A	8210-1101-U9102-U0910-13417-1	Bono sindical G. Corriente	$0.00	$0.00	$0.00	$1,600,000.00	$0.00	$1,600,000.00
A	8210-1101-U9102-U0910-39801-1	Impuesto sobre nóminas y similares G. Corriente	$0.00	$0.00	$0.00	$2,850,000.00	$0.00	$2,850,000.00
A	8210-1101-U9401-U0940-21101-1	Materiales y útiles de oficina G. Corriente	$0.00	$0.00	$0.00	$34,376.50	$0.00	$34,376.50

COMISION FORESTAL DEL ESTADO
ESTADO DE MICHOACAN
Balanza de Comprobación del 01/ene./2022 al 30/sep./2022
Cuentas con saldos y movimientos acumulado. (De la cuenta: 1000 a la 9000)

			SALDO ANTERIOR		MOVIMIENTOS		SALDO ACTUAL	
Nat.	Cuenta	Nombre de la cuenta	DEUDOR	ACREEDOR	DEUDOR	ACREEDOR	DEUDOR	ACREEDOR
A	8210-1101-U9401-U0940-21401-1	Materiales y útiles para el procesamiento en equipos y bienes informáticos G. Corriente	$0.00	$0.00	$0.00	$5,000.00	$0.00	$5,000.00
A	8210-1101-U9401-U0940-22103-1	Productos alimenticios para el personal que realiza labores en campo o de supervisión G. Corriente	$0.00	$0.00	$0.00	$25,000.00	$0.00	$25,000.00
A	8210-1101-U9401-U0940-26103-1	Combustibles, lubricantes y aditivos para vehículos terrestres, aéreos, marítimos, lacustres y fluviales destinados a servicios administrativos G. Corriente	$0.00	$0.00	$0.00	$718,922.50	$0.00	$718,922.50
A	8210-1101-U9401-U0940-27101-1	Vestuario y uniformes G. Corriente	$0.00	$0.00	$0.00	$432,000.00	$0.00	$432,000.00
A	8210-1101-U9401-U0940-29601-1	Refacciones y accesorios menores de equipo de transporte G. Corriente	$0.00	$0.00	$0.00	$100,000.00	$0.00	$100,000.00
A	8210-1101-U9401-U0940-32502-1	Arrendamiento de vehículos terrestres, aéreos, marítimos, lacustres y fluviales para servicios públicos y la operación de programas públicos G. Corriente	$0.00	$0.00	$0.00	$303,750.00	$0.00	$303,750.00
A	8210-1101-U9401-U0940-35501-1	Reparación, mantenimiento y conservación de equipo de transporte G. Corriente	$0.00	$0.00	$0.00	$210,000.00	$0.00	$210,000.00
A	8210-1101-U9401-U0940-36101-1	Difusión de mensajes sobre programas y actividades gubernamentales G. Corriente	$0.00	$0.00	$0.00	$100,000.00	$0.00	$100,000.00
A	8210-1101-U9401-U0940-37501-1	Viáticos nacionales G. Corriente	$0.00	$0.00	$0.00	$50,000.00	$0.00	$50,000.00
A	8210-1101-U9602-U0960-31301-1	Servicio de agua G. Corriente	$0.00	$0.00	$0.00	$200,000.00	$0.00	$200,000.00
A	8210-1101-U9602-U0960-31802-1	Servicio telegráfico G. Corriente	$0.00	$0.00	$0.00	$2,400.00	$0.00	$2,400.00
A	8210-1101-U9602-U0960-32701-1	Patentes, regalías y otros G. Corriente	$0.00	$0.00	$0.00	$15,000.00	$0.00	$15,000.00
A	8210-1101-U9602-U0960-32901-1	Otros arrendamientos G. Corriente	$0.00	$0.00	$0.00	$20,000.00	$0.00	$20,000.00
A	8210-1101-U9602-U0960-33603-1	Impresión de documentos oficiales para la prestación de servicios públicos, identificación y formatos oficiales G. Corriente	$0.00	$0.00	$0.00	$16,000.00	$0.00	$16,000.00
A	8210-1101-U9602-U0960-33604-1	Impresión y elaboración de material informativo derivado de la operación y administración de los entes públicos G. Corriente	$0.00	$0.00	$0.00	$15,000.00	$0.00	$15,000.00
A	8210-1101-U9602-U0960-33801-1	Servicios de vigilancia G. Corriente	$0.00	$0.00	$0.00	$360,000.00	$0.00	$360,000.00
A	8210-1101-U9602-U0960-35101-1	Mantenimiento y conservación de inmuebles para la prestación de servicios administrativos G. Corriente	$0.00	$0.00	$0.00	$15,000.00	$0.00	$15,000.00
A	8210-1101-U9602-U0960-35201-1	Instalación, Reparación y Mantenimiento de Mobiliario y Equipo de Administración, Educacional y Recreativo G. Corriente	$0.00	$0.00	$0.00	$10,000.00	$0.00	$10,000.00
A	8210-1101-U9602-U0960-35301-1	Instalación, Reparación y Mantenimiento de Equipo de Cómputo y Tecnología de la Información G. Corriente	$0.00	$0.00	$0.00	$10,000.00	$0.00	$10,000.00
A	8210-1101-U9602-U0960-35501-1	Reparación, mantenimiento y conservación de equipo de transporte G. Corriente	$0.00	$0.00	$0.00	$425,000.00	$0.00	$425,000.00
A	8210-1101-U9602-U0960-35701-1	Instalación, reparación, mantenimiento y conservación de maquinaria y equipo de uso administrativo G. Corriente	$0.00	$0.00	$0.00	$15,000.00	$0.00	$15,000.00
A	8210-1101-U9602-U0960-37201-1	Pasajes terrestres nacionales G. Corriente	$0.00	$0.00	$0.00	$2,000.00	$0.00	$2,000.00

COMISION FORESTAL DEL ESTADO
ESTADO DE MICHOACAN
Balanza de Comprobación del 01/ene./2022 al 30/sep./2022
Cuentas con saldos y movimientos acumulado. (De la cuenta: 1000 a la 9000)

			SALDO ANTERIOR		MOVIMIENTOS		SALDO ACTUAL	
Nat.	Cuenta	Nombre de la cuenta	DEUDOR	ACREEDOR	DEUDOR	ACREEDOR	DEUDOR	ACREEDOR
A	8210-1101-U9602-U0960-37501-1	Viáticos nacionales G. Corriente	$0.00	$0.00	$0.00	$23,000.00	$0.00	$23,000.00
A	8210-1101-U9602-U0960-38301-1	Congresos y convenciones G. Corriente	$0.00	$0.00	$0.00	$50,000.00	$0.00	$50,000.00
A	8210-1101-U9602-U0960-39207-1	Otros derechos G. Corriente	$0.00	$0.00	$0.00	$2,915.00	$0.00	$2,915.00
A	8210-1103-U9208-U0920-35501-1	Reparación, mantenimiento y conservación de equipo de transporte G. Corriente	$0.00	$0.00	$0.00	$24,262.40	$0.00	$24,262.40
A	8210-1103-U9208-U0920-37501-1	Viáticos nacionales G. Corriente	$0.00	$0.00	$0.00	$30,090.00	$0.00	$30,090.00
A	8210-1406-U9608-U0960-34102-1	Comisiones bancarias G. Corriente	$0.00	$0.00	$0.00	$25,000.00	$0.00	$25,000.00
A	8210-1409-U9611-U0960-31101-1	Servicio de energía eléctrica en edificaciones oficiales G. Corriente	$0.00	$0.00	$0.00	$150,000.00	$0.00	$150,000.00
A	8210-1409-U9611-U0960-31301-1	Servicio de agua G. Corriente	$0.00	$0.00	$0.00	$150,000.00	$0.00	$150,000.00
A	8210-1409-U9611-U0960-31401-1	SERVICIO TELEFÓNICO CONVENCIONAL. G. Corriente	$0.00	$0.00	$0.00	$162,429.62	$0.00	$162,429.62
A	8210-1409-U9611-U0960-32201-1	Arrendamiento de edificios y locales G. Corriente	$0.00	$0.00	$0.00	$100,000.00	$0.00	$100,000.00
A	8210-1409-U9611-U0960-32303-1	Arrendamiento de fotocopiadoras G. Corriente	$0.00	$0.00	$0.00	$65,000.00	$0.00	$65,000.00
A	8210-1502-U9306-U0930-23101-1	Productos alimenticios, agropecuarios y forestales adquiridos como materia prima G. Corriente	$0.00	$0.00	$0.00	$4,631,344.03	$0.00	$4,631,344.03
A	8210-1506-U9102-U0910-11301-1	Sueldos base G. Corriente	$0.00	$0.00	$0.00	$65,613,815.00	$0.00	$65,613,815.00
A	8210-1506-U9102-U0910-12201-1	Sueldos base al personal eventual G. Corriente	$0.00	$0.00	$0.00	$9,000,000.00	$0.00	$9,000,000.00
A	8210-1506-U9102-U0910-13202-1	Aguinaldo o gratificación de fin de año G. Corriente	$0.00	$0.00	$0.00	$320,000.00	$0.00	$320,000.00
A	8210-1506-U9102-U0910-14103-1	Aportaciones al IMSS G. Corriente	$0.00	$0.00	$0.00	$10,600,000.00	$0.00	$10,600,000.00
A	8210-1506-U9103-U0910-26103-1	Combustibles, lubricantes y aditivos para vehículos terrestres, aéreos, marítimos, lacustres y fluviales destinados a servicios administrativos G. Corriente	$0.00	$0.00	$0.00	$58,709.00	$0.00	$58,709.00
A	8210-1506-U9103-U0910-26104-1	Combustibles, lubricantes y aditivos para vehículos terrestres, aéreos, marítimos, lacustres y fluviales asignados a funcionarios públicos G. Corriente	$0.00	$0.00	$0.00	$60,000.00	$0.00	$60,000.00
A	8210-1506-U9103-U0910-33401-1	Servicios de capacitación a servidores públicos G. Corriente	$0.00	$0.00	$0.00	$20,000.00	$0.00	$20,000.00
A	8210-1506-U9103-U0910-37501-1	Viáticos nacionales G. Corriente	$0.00	$0.00	$0.00	$12,000.00	$0.00	$12,000.00
A	8210-1506-U9103-U0910-38301-1	Congresos y convenciones G. Corriente	$0.00	$0.00	$0.00	$45,000.00	$0.00	$45,000.00
A	8210-1506-U9103-U0910-39207-1	Otros derechos G. Corriente	$0.00	$0.00	$0.00	$2,139.00	$0.00	$2,139.00

COMISION FORESTAL DEL ESTADO
ESTADO DE MICHOACAN
Balanza de Comprobación del 01/ene./2022 al 30/sep./2022
Cuentas con saldos y movimientos acumulado. (De la cuenta: 1000 a la 9000)

			SALDO ANTERIOR		MOVIMIENTOS		SALDO ACTUAL	
Nat.	Cuenta	Nombre de la cuenta	DEUDOR	ACREEDOR	DEUDOR	ACREEDOR	DEUDOR	ACREEDOR
A	8210-1506-U9209-U0920-22104-1	Productos alimenticios para el personal en las instalaciones de las dependencias y entidades G. Corriente	$0.00	$0.00	$0.00	$50,000.00	$0.00	$50,000.00
A	8210-1506-U9209-U0920-26103-1	Combustibles, lubricantes y aditivos para vehículos terrestres, aéreos, marítimos, lacustres y fluviales destinados a servicios administrativos G. Corriente	$0.00	$0.00	$0.00	$50,000.00	$0.00	$50,000.00
A	8210-1506-U9209-U0920-26104-1	Combustibles, lubricantes y aditivos para vehículos terrestres, aéreos, marítimos, lacustres y fluviales asignados a funcionarios públicos G. Corriente	$0.00	$0.00	$0.00	$50,000.00	$0.00	$50,000.00
A	8210-1506-U9209-U0920-29101-1	Herramientas menores G. Corriente	$0.00	$0.00	$0.00	$28,000.00	$0.00	$28,000.00
A	8210-1506-U9209-U0920-33401-1	Servicios de capacitación a servidores públicos G. Corriente	$0.00	$0.00	$0.00	$50,000.00	$0.00	$50,000.00
A	8210-1506-U9209-U0920-35501-1	Reparación, mantenimiento y conservación de equipo de transporte G. Corriente	$0.00	$0.00	$0.00	$2,000.00	$0.00	$2,000.00
A	8210-1506-U9209-U0920-37501-1	Viáticos nacionales G. Corriente	$0.00	$0.00	$0.00	$50,000.00	$0.00	$50,000.00
A	8210-1506-U9209-U0920-39207-1	Otros derechos G. Corriente	$0.00	$0.00	$0.00	$15,000.00	$0.00	$15,000.00
A	8210-1506-U9209-U0920-42104-1	Transferencias otorgadas a entidades paraestatales para subsidios y otras ayudas G. Corriente	$0.00	$0.00	$0.00	$529,366.00	$0.00	$529,366.00
A	8210-1506-U9301-U0930-21101-1	Materiales y útiles de oficina G. Corriente	$0.00	$0.00	$0.00	$10,000.00	$0.00	$10,000.00
A	8210-1506-U9301-U0930-24901-1	Otros materiales y artículos de construcción y reparación G. Corriente	$0.00	$0.00	$0.00	$12,000.00	$0.00	$12,000.00
A	8210-1506-U9301-U0930-25201-1	Fertilizantes, pesticidas y otros agroquímicos G. Corriente	$0.00	$0.00	$0.00	$143,365.00	$0.00	$143,365.00
A	8210-1506-U9301-U0930-26103-1	Combustibles, lubricantes y aditivos para vehículos terrestres, aéreos, marítimos, lacustres y fluviales destinados a servicios administrativos G. Corriente	$0.00	$0.00	$0.00	$230,000.00	$0.00	$230,000.00
A	8210-1506-U9301-U0930-26104-1	Combustibles, lubricantes y aditivos para vehículos terrestres, aéreos, marítimos, lacustres y fluviales asignados a funcionarios públicos G. Corriente	$0.00	$0.00	$0.00	$30,000.00	$0.00	$30,000.00
A	8210-1506-U9301-U0930-29801-1	Refacciones y accesorios menores de maquinaria y otros equipos G. Corriente	$0.00	$0.00	$0.00	$6,000.00	$0.00	$6,000.00
A	8210-1506-U9301-U0930-31101-1	Servicio de energía eléctrica en edificaciones oficiales G. Corriente	$0.00	$0.00	$0.00	$273,000.00	$0.00	$273,000.00
A	8210-1506-U9301-U0930-31301-1	Servicio de agua G. Corriente	$0.00	$0.00	$0.00	$36,000.00	$0.00	$36,000.00
A	8210-1506-U9301-U0930-32101-1	Arrendamiento de terrenos G. Corriente	$0.00	$0.00	$0.00	$29,000.00	$0.00	$29,000.00
A	8210-1506-U9301-U0930-34701-1	Fletes y maniobras G. Corriente	$0.00	$0.00	$0.00	$17,000.00	$0.00	$17,000.00
A	8210-1506-U9301-U0930-35501-1	Reparación, mantenimiento y conservación de equipo de transporte G. Corriente	$0.00	$0.00	$0.00	$20,000.00	$0.00	$20,000.00
A	8210-1506-U9301-U0930-37501-1	Viáticos nacionales G. Corriente	$0.00	$0.00	$0.00	$15,000.00	$0.00	$15,000.00

COMISION FORESTAL DEL ESTADO
ESTADO DE MICHOACAN
Balanza de Comprobación del 01/ene./2022 al 30/sep./2022
Cuentas con saldos y movimientos acumulado. (De la cuenta: 1000 a la 9000)

Fecha y hora de Impresión | 27/oct./2022 03:34 p. m.

			SALDO ANTERIOR		MOVIMIENTOS		SALDO ACTUAL	
Nat.	Cuenta	Nombre de la cuenta	DEUDOR	ACREEDOR	DEUDOR	ACREEDOR	DEUDOR	ACREEDOR
A	8210-1506-U9301-U0930-39207-1	Otros derechos G. Corriente	$0.00	$0.00	$0.00	$3,000.00	$0.00	$3,000.00
A	8210-1506-U9401-U0940-12201-1	Sueldos base al personal eventual G. Corriente	$0.00	$0.00	$0.00	$372,605.50	$0.00	$372,605.50
A	8210-1506-U9401-U0940-21101-1	Materiales y útiles de oficina G. Corriente	$0.00	$0.00	$0.00	$34,376.50	$0.00	$34,376.50
A	8210-1506-U9401-U0940-21401-1	Materiales y útiles para el procesamiento en equipos y bienes informáticos G. Corriente	$0.00	$0.00	$0.00	$5,000.00	$0.00	$5,000.00
A	8210-1506-U9401-U0940-21601-1	Material de limpieza G. Corriente	$0.00	$0.00	$0.00	$5,000.00	$0.00	$5,000.00
A	8210-1506-U9401-U0940-22103-1	Productos alimenticios para el personal que realiza labores en campo o de supervisión G. Corriente	$0.00	$0.00	$0.00	$25,000.00	$0.00	$25,000.00
A	8210-1506-U9401-U0940-25401-1	Materiales, accesorios y suministros médicos G. Corriente	$0.00	$0.00	$0.00	$3,000.00	$0.00	$3,000.00
A	8210-1506-U9401-U0940-25901-1	Otros productos químicos G. Corriente	$0.00	$0.00	$0.00	$8,000.00	$0.00	$8,000.00
A	8210-1506-U9401-U0940-27101-1	Vestuario y uniformes G. Corriente	$0.00	$0.00	$0.00	$432,000.00	$0.00	$432,000.00
A	8210-1506-U9401-U0940-29601-1	Refacciones y accesorios menores de equipo de transporte G. Corriente	$0.00	$0.00	$0.00	$100,000.00	$0.00	$100,000.00
A	8210-1506-U9401-U0940-32502-1	Arrendamiento de vehículos terrestres, aéreos, marítimos, lacustres y fluviales para servicios públicos y la operación de programas públicos G. Corriente	$0.00	$0.00	$0.00	$303,750.00	$0.00	$303,750.00
A	8210-1506-U9401-U0940-35501-1	Reparación, mantenimiento y conservación de equipo de transporte G. Corriente	$0.00	$0.00	$0.00	$210,000.00	$0.00	$210,000.00
A	8210-1506-U9401-U0940-36101-1	Difusión de mensajes sobre programas y actividades gubernamentales G. Corriente	$0.00	$0.00	$0.00	$100,000.00	$0.00	$100,000.00
A	8210-1506-U9401-U0940-37501-1	Viáticos nacionales G. Corriente	$0.00	$0.00	$0.00	$50,000.00	$0.00	$50,000.00
A	8210-1506-U9501-U0950-24801-1	Materiales complementarios G. Corriente	$0.00	$0.00	$0.00	$3,500.00	$0.00	$3,500.00
A	8210-1506-U9501-U0950-26103-1	Combustibles, lubricantes y aditivos para vehículos terrestres, aéreos, marítimos, lacustres y fluviales destinados a servicios administrativos G. Corriente	$0.00	$0.00	$0.00	$150,990.00	$0.00	$150,990.00
A	8210-1506-U9501-U0950-27201-1	Prendas de protección personal G. Corriente	$0.00	$0.00	$0.00	$42,000.00	$0.00	$42,000.00
A	8210-1506-U9501-U0950-29101-1	Herramientas menores G. Corriente	$0.00	$0.00	$0.00	$5,000.00	$0.00	$5,000.00
A	8210-1506-U9501-U0950-37201-1	Pasajes terrestres nacionales G. Corriente	$0.00	$0.00	$0.00	$3,160.00	$0.00	$3,160.00
A	8210-1506-U9501-U0950-37501-1	Viáticos nacionales G. Corriente	$0.00	$0.00	$0.00	$42,660.00	$0.00	$42,660.00
A	8210-1506-U9602-U0960-21101-1	Materiales y útiles de oficina G. Corriente	$0.00	$0.00	$0.00	$131,000.00	$0.00	$131,000.00
A	8210-1506-U9602-U0960-21401-1	Materiales y útiles para el procesamiento en equipos y bienes informáticos G. Corriente	$0.00	$0.00	$0.00	$10,000.00	$0.00	$10,000.00

COMISION FORESTAL DEL ESTADO
ESTADO DE MICHOACAN
Balanza de Comprobación del 01/ene./2022 al 30/sep./2022
Cuentas con saldos y movimientos acumulado. (De la cuenta: 1000 a la 9000)

Fecha y hora de Impresión | 27/oct./2022 03:34 p. m.

			SALDO ANTERIOR		MOVIMIENTOS		SALDO ACTUAL	
Nat.	Cuenta	Nombre de la cuenta	DEUDOR	ACREEDOR	DEUDOR	ACREEDOR	DEUDOR	ACREEDOR
A	8210-1506-U9602-U0960-21501-1	Material de apoyo informativo G. Corriente	$0.00	$0.00	$0.00	$1,500.00	$0.00	$1,500.00
A	8210-1506-U9602-U0960-21601-1	Material de limpieza G. Corriente	$0.00	$0.00	$0.00	$135,000.00	$0.00	$135,000.00
A	8210-1506-U9602-U0960-22104-1	Productos alimenticios para el personal en las instalaciones de las dependencias y entidades G. Corriente	$0.00	$0.00	$0.00	$40,000.00	$0.00	$40,000.00
A	8210-1506-U9602-U0960-22301-1	Utensilios para el servicio de alimentación G. Corriente	$0.00	$0.00	$0.00	$3,000.00	$0.00	$3,000.00
A	8210-1506-U9602-U0960-24201-1	Cemento y productos de concreto G. Corriente	$0.00	$0.00	$0.00	$2,483.00	$0.00	$2,483.00
A	8210-1506-U9602-U0960-24501-1	Vidrio y productos de vidrio G. Corriente	$0.00	$0.00	$0.00	$10,000.00	$0.00	$10,000.00
A	8210-1506-U9602-U0960-24601-1	Material eléctrico y electrónico G. Corriente	$0.00	$0.00	$0.00	$18,000.00	$0.00	$18,000.00
A	8210-1506-U9602-U0960-24801-1	Materiales complementarios G. Corriente	$0.00	$0.00	$0.00	$4,500.00	$0.00	$4,500.00
A	8210-1506-U9602-U0960-24901-1	Otros materiales y artículos de construcción y reparación G. Corriente	$0.00	$0.00	$0.00	$10,000.00	$0.00	$10,000.00
A	8210-1506-U9602-U0960-25301-1	Medicinas y productos farmacéuticos G. Corriente	$0.00	$0.00	$0.00	$1,200.00	$0.00	$1,200.00
A	8210-1506-U9602-U0960-26103-1	Combustibles, lubricantes y aditivos para vehículos terrestres, aéreos, marítimos, lacustres y fluviales destinados a servicios administrativos G. Corriente	$0.00	$0.00	$0.00	$200,000.00	$0.00	$200,000.00
A	8210-1506-U9602-U0960-26104-1	Combustibles, lubricantes y aditivos para vehículos terrestres, aéreos, marítimos, lacustres y fluviales asignados a funcionarios públicos G. Corriente	$0.00	$0.00	$0.00	$60,000.00	$0.00	$60,000.00
A	8210-1506-U9602-U0960-29101-1	Herramientas menores G. Corriente	$0.00	$0.00	$0.00	$8,000.00	$0.00	$8,000.00
A	8210-1506-U9602-U0960-29201-1	Refacciones y accesorios menores de edificios G. Corriente	$0.00	$0.00	$0.00	$4,500.00	$0.00	$4,500.00
A	8210-1506-U9602-U0960-29401-1	Refacciones y accesorios para equipo de cómputo G. Corriente	$0.00	$0.00	$0.00	$10,000.00	$0.00	$10,000.00
A	8210-1506-U9602-U0960-29601-1	Refacciones y accesorios menores de equipo de transporte G. Corriente	$0.00	$0.00	$0.00	$170,946.00	$0.00	$170,946.00
A	8210-1506-U9602-U0960-29801-1	Refacciones y accesorios menores de maquinaria y otros equipos G. Corriente	$0.00	$0.00	$0.00	$10,000.00	$0.00	$10,000.00
A	8210-1506-U9602-U0960-29901-1	Refacciones y accesorios menores para otros bienes muebles G. Corriente	$0.00	$0.00	$0.00	$1,200.00	$0.00	$1,200.00
A	8210-1506-U9602-U0960-35801-1	Servicios de limpieza y Manejo de desechos. G. Corriente	$0.00	$0.00	$0.00	$4,000.00	$0.00	$4,000.00
A	8210-1506-U9602-U0960-51501-2	Bienes informáticos G. Capital	$0.00	$0.00	$0.00	$247,310.00	$0.00	$247,310.00
A	8210-1507-U9410-U0940-12201-1	Sueldos base al personal eventual G. Corriente	$0.00	$0.00	$0.00	$300,000.00	$0.00	$300,000.00
A	8210-1507-U9410-U0940-26103-1	Combustibles, lubricantes y aditivos para vehículos terrestres, aéreos, marítimos, lacustres y fluviales destinados a servicios administrativos G. Corriente	$0.00	$0.00	$0.00	$55,120.00	$0.00	$55,120.00

COMISION FORESTAL DEL ESTADO
ESTADO DE MICHOACAN
Balanza de Comprobación del 01/ene./2022 al 30/sep./2022
Cuentas con saldos y movimientos acumulado. (De la cuenta: 1000 a la 9000)

			SALDO ANTERIOR		MOVIMIENTOS		SALDO ACTUAL	
Nat.	Cuenta	Nombre de la cuenta	DEUDOR	ACREEDOR	DEUDOR	ACREEDOR	DEUDOR	ACREEDOR
A	8210-1507-U9410-U0940-27201-1	Prendas de protección personal G. Corriente	$0.00	$0.00	$0.00	$76,680.00	$0.00	$76,680.00
A	8210-1507-U9410-U0940-29101-1	Herramientas menores G. Corriente	$0.00	$0.00	$0.00	$25,000.00	$0.00	$25,000.00
A	8210-1507-U9410-U0940-32502-1	Arrendamiento de vehículos terrestres, aéreos, marítimos, lacustres y fluviales para servicios públicos y la operación de programas públicos G. Corriente	$0.00	$0.00	$0.00	$18,000.00	$0.00	$18,000.00
A	8210-1507-U9411-U0940-12201-1	Sueldos base al personal eventual G. Corriente	$0.00	$0.00	$0.00	$300,000.00	$0.00	$300,000.00
A	8210-1507-U9411-U0940-26103-1	Combustibles, lubricantes y aditivos para vehículos terrestres, aéreos, marítimos, lacustres y fluviales destinados a servicios administrativos G. Corriente	$0.00	$0.00	$0.00	$55,120.00	$0.00	$55,120.00
A	8210-1507-U9411-U0940-27201-1	Prendas de protección personal G. Corriente	$0.00	$0.00	$0.00	$76,680.00	$0.00	$76,680.00
A	8210-1507-U9411-U0940-29101-1	Herramientas menores G. Corriente	$0.00	$0.00	$0.00	$25,000.00	$0.00	$25,000.00
A	8210-1507-U9411-U0940-32502-1	Arrendamiento de vehículos terrestres, aéreos, marítimos, lacustres y fluviales para servicios públicos y la operación de programas públicos G. Corriente	$0.00	$0.00	$0.00	$18,000.00	$0.00	$18,000.00
A	8210-1701-U9206-U0920-12201-1	Sueldos base al personal eventual G. Corriente	$0.00	$0.00	$0.00	$44,000.00	$0.00	$44,000.00
A	8210-1701-U9206-U0920-21101-1	Materiales y útiles de oficina G. Corriente	$0.00	$0.00	$0.00	$800.00	$0.00	$800.00
A	8210-1701-U9206-U0920-21201-1	Materiales y útiles de impresión y reproducción G. Corriente	$0.00	$0.00	$0.00	$6,200.00	$0.00	$6,200.00
A	8210-1701-U9206-U0920-24701-1	Artículos metálicos para la construcción G. Corriente	$0.00	$0.00	$0.00	$6,000.00	$0.00	$6,000.00
A	8210-1701-U9206-U0920-24801-1	Materiales complementarios G. Corriente	$0.00	$0.00	$0.00	$1,641.63	$0.00	$1,641.63
A	8210-1701-U9206-U0920-26103-1	Combustibles, lubricantes y aditivos para vehículos terrestres, aéreos, marítimos, lacustres y fluviales destinados a servicios administrativos G. Corriente	$0.00	$0.00	$0.00	$19,689.90	$0.00	$19,689.90
A	8210-1701-U9206-U0920-29801-1	Refacciones y accesorios menores de maquinaria y otros equipos G. Corriente	$0.00	$0.00	$0.00	$2,989.51	$0.00	$2,989.51
A	8210-1701-U9206-U0920-35301-1	Instalación, Reparación y Mantenimiento de Equipo de Cómputo y Tecnología de la Información G. Corriente	$0.00	$0.00	$0.00	$1,500.00	$0.00	$1,500.00
A	8210-1701-U9206-U0920-37501-1	Viáticos nacionales G. Corriente	$0.00	$0.00	$0.00	$3,550.00	$0.00	$3,550.00
A	8210-1701-U9206-U0920-39207-1	Otros derechos G. Corriente	$0.00	$0.00	$0.00	$1,188.00	$0.00	$1,188.00
A	8210-1705-U9308-U0930-23701-1	Productos de cuero, piel, plástico y hule adquiridos como materia prima G. Corriente	$0.00	$0.00	$0.00	$3,883.10	$0.00	$3,883.10
A	8210-1705-U9308-U0930-24701-1	Artículos metálicos para la construcción G. Corriente	$0.00	$0.00	$0.00	$15,653.64	$0.00	$15,653.64
A	8210-1705-U9308-U0930-26103-1	Combustibles, lubricantes y aditivos para vehículos terrestres, aéreos, marítimos, lacustres y fluviales destinados a servicios administrativos G. Corriente	$0.00	$0.00	$0.00	$2,400.00	$0.00	$2,400.00

COMISION FORESTAL DEL ESTADO
ESTADO DE MICHOACAN
Balanza de Comprobación del 01/ene./2022 al 30/sep./2022
Cuentas con saldos y movimientos acumulado. (De la cuenta: 1000 a la 9000)

Fecha y hora de Impresión | 27/oct./2022 03:34 p. m.

			SALDO ANTERIOR		MOVIMIENTOS		SALDO ACTUAL	
Nat.	Cuenta	Nombre de la cuenta	DEUDOR	ACREEDOR	DEUDOR	ACREEDOR	DEUDOR	ACREEDOR
A	8210-1705-U9308-U0930-29101-1	Herramientas menores G. Corriente	$0.00	$0.00	$0.00	$16,073.86	$0.00	$16,073.86
A	8210-1705-U9308-U0930-35201-2	Instalación, Reparación y Mantenimiento de Mobiliario y Equipo de Administración, Educacional y Recreativo G. Capital	$0.00	$0.00	$0.00	$4,631.57	$0.00	$4,631.57
A	8210-1705-U9308-U0930-35301-1	Instalación, Reparación y Mantenimiento de Equipo de Cómputo y Tecnología de la Información G. Corriente	$0.00	$0.00	$0.00	$11,610.00	$0.00	$11,610.00
A	8210-1705-U9308-U0930-35501-1	Reparación, mantenimiento y conservación de equipo de transporte G. Corriente	$0.00	$0.00	$0.00	$10,000.00	$0.00	$10,000.00
A	8210-1705-U9308-U0930-37501-1	Viáticos nacionales G. Corriente	$0.00	$0.00	$0.00	$1,265.00	$0.00	$1,265.00
A	8210-1705-U9308-U0930-39207-1	Otros derechos G. Corriente	$0.00	$0.00	$0.00	$831.00	$0.00	$831.00
A	8210-1705-U9308-U0930-51501-2	Bienes informáticos G. Capital	$0.00	$0.00	$0.00	$10,628.50	$0.00	$10,628.50
A	8210-1705-U9308-U0930-56909-2	Equipo de bombeo G. Capital	$0.00	$0.00	$0.00	$42,949.00	$0.00	$42,949.00
A	8210-1705-U9309-U0930-12201-1	Sueldos base al personal eventual G. Corriente	$0.00	$0.00	$0.00	$34,320.00	$0.00	$34,320.00
A	8210-1705-U9309-U0930-22104-1	Productos alimenticios para el personal en las instalaciones de las dependencias y entidades G. Corriente	$0.00	$0.00	$0.00	$2,500.00	$0.00	$2,500.00
A	8210-1705-U9309-U0930-26103-1	Combustibles, lubricantes y aditivos para vehículos terrestres, aéreos, marítimos, lacustres y fluviales destinados a servicios administrativos G. Corriente	$0.00	$0.00	$0.00	$41,197.84	$0.00	$41,197.84
A	8210-1705-U9309-U0930-29101-1	Herramientas menores G. Corriente	$0.00	$0.00	$0.00	$19,628.00	$0.00	$19,628.00
A	8210-1705-U9309-U0930-29601-1	Refacciones y accesorios menores de equipo de transporte G. Corriente	$0.00	$0.00	$0.00	$24,750.00	$0.00	$24,750.00
A	8210-1705-U9309-U0930-37501-1	Viáticos nacionales G. Corriente	$0.00	$0.00	$0.00	$1,006.51	$0.00	$1,006.51
A	8210-1705-U9310-U0930-12101-1	Honorarios asimilables a salarios G. Corriente	$0.00	$0.00	$0.00	$600,000.00	$0.00	$600,000.00
A	8210-1705-U9310-U0930-12201-1	Sueldos base al personal eventual G. Corriente	$0.00	$0.00	$0.00	$4,642,721.62	$0.00	$4,642,721.62
A	8210-1705-U9310-U0930-21201-1	Materiales y útiles de impresión y reproducción G. Corriente	$0.00	$0.00	$0.00	$25,000.00	$0.00	$25,000.00
A	8210-1705-U9310-U0930-23101-1	Productos alimenticios, agropecuarios y forestales adquiridos como materia prima G. Corriente	$0.00	$0.00	$0.00	$150,000.00	$0.00	$150,000.00
A	8210-1705-U9310-U0930-23701-1	Productos de cuero, piel, plástico y hule adquiridos como materia prima G. Corriente	$0.00	$0.00	$0.00	$402,230.61	$0.00	$402,230.61
A	8210-1705-U9310-U0930-24601-1	Material eléctrico y electrónico G. Corriente	$0.00	$0.00	$0.00	$3,547.00	$0.00	$3,547.00
A	8210-1705-U9310-U0930-24701-1	Artículos metálicos para la construcción G. Corriente	$0.00	$0.00	$0.00	$50,716.65	$0.00	$50,716.65
A	8210-1705-U9310-U0930-24901-1	Otros materiales y artículos de construcción y reparación G. Corriente	$0.00	$0.00	$0.00	$6,000.00	$0.00	$6,000.00

COMISION FORESTAL DEL ESTADO
ESTADO DE MICHOACAN
Balanza de Comprobación del 01/ene./2022 al 30/sep./2022
Cuentas con saldos y movimientos acumulado, (De la cuenta: 1000 a la 9000)

Fecha y hora de Impresión | 27/oct./2022 03:34 p. m.

			SALDO ANTERIOR		MOVIMIENTOS		SALDO ACTUAL	
Nat.	Cuenta	Nombre de la cuenta	DEUDOR	ACREEDOR	DEUDOR	ACREEDOR	DEUDOR	ACREEDOR
A	8210-1705-U9310-U0930-25201-1	Fertilizantes, pesticidas y otros agroquímicos G. Corriente	$0.00	$0.00	$0.00	$218,284.00	$0.00	$218,284.00
A	8210-1705-U9310-U0930-26103-1	Combustibles, lubricantes y aditivos para vehículos terrestres, aéreos, marítimos, lacustres y fluviales destinados a servicios administrativos G. Corriente	$0.00	$0.00	$0.00	$189,400.00	$0.00	$189,400.00
A	8210-1705-U9310-U0930-27101-1	Vestuario y uniformes G. Corriente	$0.00	$0.00	$0.00	$43,793.15	$0.00	$43,793.15
A	8210-1705-U9310-U0930-29101-1	Herramientas menores G. Corriente	$0.00	$0.00	$0.00	$5,000.00	$0.00	$5,000.00
A	8210-1705-U9310-U0930-29601-1	Refacciones y accesorios menores de equipo de transporte G. Corriente	$0.00	$0.00	$0.00	$41,431.00	$0.00	$41,431.00
A	8210-1705-U9310-U0930-31101-1	Servicio de energía eléctrica en edificaciones oficiales G. Corriente	$0.00	$0.00	$0.00	$5,000.00	$0.00	$5,000.00
A	8210-1705-U9310-U0930-31301-1	Servicio de agua G. Corriente	$0.00	$0.00	$0.00	$5,000.00	$0.00	$5,000.00
A	8210-1705-U9310-U0930-32101-1	Arrendamiento de terrenos G. Corriente	$0.00	$0.00	$0.00	$1,539,231.05	$0.00	$1,539,231.05
A	8210-1705-U9310-U0930-34701-1	Fletes y maniobras G. Corriente	$0.00	$0.00	$0.00	$30,000.00	$0.00	$30,000.00
A	8210-1705-U9310-U0930-35501-1	Reparación, mantenimiento y conservación de equipo de transporte G. Corriente	$0.00	$0.00	$0.00	$90,000.00	$0.00	$90,000.00
A	8210-1705-U9310-U0930-37201-1	Pasajes terrestres nacionales G. Corriente	$0.00	$0.00	$0.00	$9,725.50	$0.00	$9,725.50
A	8210-1705-U9310-U0930-37501-1	Viáticos nacionales G. Corriente	$0.00	$0.00	$0.00	$190,808.11	$0.00	$190,808.11
A	8210-1705-U9310-U0930-39207-1	Otros derechos G. Corriente	$0.00	$0.00	$0.00	$40,146.00	$0.00	$40,146.00
A	8210-1705-U9310-U0930-51501-2	Bienes informáticos G. Capital	$0.00	$0.00	$0.00	$80,000.00	$0.00	$80,000.00
A	8210-1705-U9310-U0930-54103-2	Vehículos y equipos terrestres destinados a servicios públicos y la operación de programas públicos G. Capital	$0.00	$0.00	$0.00	$689,374.00	$0.00	$689,374.00
A	8210-1705-U9311-U0930-12201-1	Sueldos base al personal eventual G. Corriente	$0.00	$0.00	$0.00	$116,646.00	$0.00	$116,646.00
A	8210-1705-U9311-U0930-22104-1	Productos alimenticios para el personal en las instalaciones de las dependencias y entidades G. Corriente	$0.00	$0.00	$0.00	$1,600.00	$0.00	$1,600.00
A	8210-1705-U9311-U0930-25201-1	Fertilizantes, pesticidas y otros agroquímicos G. Corriente	$0.00	$0.00	$0.00	$44,700.00	$0.00	$44,700.00
A	8210-1705-U9311-U0930-26103-1	Combustibles, lubricantes y aditivos para vehículos terrestres, aéreos, marítimos, lacustres y fluviales destinados a servicios administrativos G. Corriente	$0.00	$0.00	$0.00	$66,234.84	$0.00	$66,234.84
A	8210-1705-U9311-U0930-36101-1	Difusión de mensajes sobre programas y actividades gubernamentales G. Corriente	$0.00	$0.00	$0.00	$504.00	$0.00	$504.00
A	8210-1705-U9311-U0930-37501-1	Viáticos nacionales G. Corriente	$0.00	$0.00	$0.00	$25,754.00	$0.00	$25,754.00
A	8210-1705-U9402-U0940-26103-1	Combustibles, lubricantes y aditivos para vehículos terrestres, aéreos, marítimos, lacustres y fluviales destinados a servicios administrativos G. Corriente	$0.00	$0.00	$0.00	$354,111.95	$0.00	$354,111.95

COMISION FORESTAL DEL ESTADO
ESTADO DE MICHOACAN
Balanza de Comprobación del 01/ene./2022 al 30/sep./2022
Cuentas con saldos y movimientos acumulado. (De la cuenta: 1000 a la 9000)

			SALDO ANTERIOR		MOVIMIENTOS		SALDO ACTUAL	
Nat.	Cuenta	Nombre de la cuenta	DEUDOR	ACREEDOR	DEUDOR	ACREEDOR	DEUDOR	ACREEDOR
A	8210-1706-U9316-U0930-24801-1	Materiales complementarios G. Corriente	$0.00	$0.00	$0.00	$3,000.00	$0.00	$3,000.00
A	8210-1706-U9316-U0930-27201-1	Prendas de protección personal G. Corriente	$0.00	$0.00	$0.00	$4,300.00	$0.00	$4,300.00
A	8210-1706-U9316-U0930-29101-1	Herramientas menores G. Corriente	$0.00	$0.00	$0.00	$10,000.00	$0.00	$10,000.00
A	8210-1706-U9316-U0930-29801-1	Refacciones y accesorios menores de maquinaria y otros equipos G. Corriente	$0.00	$0.00	$0.00	$10,000.00	$0.00	$10,000.00
D	8220	PRESUPUESTO DE EGRESOS POR EJERCER	$0.00	$0.00	$157,862,680.48	$140,826,519.29	$17,036,161.19	$0.00
D	8220-1101-U9102-U0910-12201-1	Sueldos base al personal eventual G. Corriente	$0.00	$0.00	$10,010,004.00	$10,010,004.00	$0.00	$0.00
D	8220-1101-U9102-U0910-13417-1	Bono sindical G. Corriente	$0.00	$0.00	$1,600,000.00	$1,600,000.00	$0.00	$0.00
D	8220-1101-U9102-U0910-39801-1	Impuesto sobre nóminas y similares G. Corriente	$0.00	$0.00	$2,850,000.00	$2,850,000.00	$0.00	$0.00
D	8220-1101-U9401-U0940-21101-1	Materiales y útiles de oficina G. Corriente	$0.00	$0.00	$34,376.50	$31,247.80	$3,128.70	$0.00
D	8220-1101-U9401-U0940-21201-1	Materiales y útiles de impresión y reproducción G. Corriente	$0.00	$0.00	$1,508.00	$1,508.00	$0.00	$0.00
D	8220-1101-U9401-U0940-21401-1	Materiales y útiles para el procesamiento en equipos y bienes informáticos G. Corriente	$0.00	$0.00	$5,000.00	$0.00	$5,000.00	$0.00
D	8220-1101-U9401-U0940-21501-1	Material de apoyo informativo G. Corriente	$0.00	$0.00	$290.00	$290.00	$0.00	$0.00
D	8220-1101-U9401-U0940-22103-1	Productos alimenticios para el personal que realiza labores en campo o de supervisión G. Corriente	$0.00	$0.00	$25,000.00	$13,105.80	$11,894.20	$0.00
D	8220-1101-U9401-U0940-22104-1	Productos alimenticios para el personal en las instalaciones de las dependencias y entidades G. Corriente	$0.00	$0.00	$2,000.00	$1,794.90	$205.10	$0.00
D	8220-1101-U9401-U0940-22301-1	Utensilios para el servicio de alimentación G. Corriente	$0.00	$0.00	$1,784.89	$1,784.89	$0.00	$0.00
D	8220-1101-U9401-U0940-24601-1	Material eléctrico y electrónico G. Corriente	$0.00	$0.00	$50,000.00	$40,293.20	$9,706.80	$0.00
D	8220-1101-U9401-U0940-25601-1	Fibras sintéticas, hules, plásticos y derivados G. Corriente	$0.00	$0.00	$100,000.00	$100,000.00	$0.00	$0.00
D	8220-1101-U9401-U0940-25901-1	Otros productos químicos G. Corriente	$0.00	$0.00	$3,672.56	$3,672.56	$0.00	$0.00
D	8220-1101-U9401-U0940-26103-1	Combustibles, lubricantes y aditivos para vehículos terrestres, aéreos, marítimos, lacustres y fluviales destinados a servicios administrativos G. Corriente	$0.00	$0.00	$1,118,922.50	$1,095,193.03	$23,729.47	$0.00
D	8220-1101-U9401-U0940-27101-1	Vestuario y uniformes G. Corriente	$0.00	$0.00	$626,902.09	$626,902.09	$0.00	$0.00
D	8220-1101-U9401-U0940-27201-1	Prendas de protección personal G. Corriente	$0.00	$0.00	$25,000.00	$9,674.00	$15,326.00	$0.00
D	8220-1101-U9401-U0940-27202-1	Materiales preventivos y de señalamientos G. Corriente	$0.00	$0.00	$100,000.00	$100,000.00	$0.00	$0.00
D	8220-1101-U9401-U0940-27401-1	Productos textiles G. Corriente	$0.00	$0.00	$30,160.00	$30,160.00	$0.00	$0.00

COMISION FORESTAL DEL ESTADO
ESTADO DE MICHOACAN
Balanza de Comprobación del 01/ene./2022 al 30/sep./2022
Cuentas con saldos y movimientos acumulado. (De la cuenta: 1000 a la 9000)

Fecha y hora de Impresión | 27/oct./2022 03:34 p. m.

			SALDO ANTERIOR		MOVIMIENTOS		SALDO ACTUAL	
Nat.	Cuenta	Nombre de la cuenta	DEUDOR	ACREEDOR	DEUDOR	ACREEDOR	DEUDOR	ACREEDOR
D	8220-1101-U9401-U0940-29101-1	Herramientas menores G. Corriente	$0.00	$0.00	$25,000.00	$9,048.00	$15,952.00	$0.00
D	8220-1101-U9401-U0940-29401-1	Refacciones y accesorios para equipo de cómputo G. Corriente	$0.00	$0.00	$410.00	$410.00	$0.00	$0.00
D	8220-1101-U9401-U0940-29601-1	Refacciones y accesorios menores de equipo de transporte G. Corriente	$0.00	$0.00	$220,000.00	$182,582.54	$37,417.46	$0.00
D	8220-1101-U9401-U0940-29701-1	Refacciones y accesorios menores de equipo de defensa y seguridad G. Corriente	$0.00	$0.00	$304,427.50	$304,427.50	$0.00	$0.00
D	8220-1101-U9401-U0940-29901-1	Refacciones y accesorios menores para otros bienes muebles G. Corriente	$0.00	$0.00	$162,156.09	$162,156.09	$0.00	$0.00
D	8220-1101-U9401-U0940-32502-1	Arrendamiento de vehículos terrestres, aéreos, marítimos, lacustres y fluviales para servicios públicos y la operación de programas públicos G. Corriente	$0.00	$0.00	$403,750.00	$373,918.69	$29,831.31	$0.00
D	8220-1101-U9401-U0940-32901-1	Otros arrendamientos G. Corriente	$0.00	$0.00	$80,000.00	$66,030.40	$13,969.60	$0.00
D	8220-1101-U9401-U0940-33601-1	Servicios relacionados con traducciones G. Corriente	$0.00	$0.00	$1,160.00	$1,160.00	$0.00	$0.00
D	8220-1101-U9401-U0940-33604-1	Impresión y elaboración de material informativo derivado de la operación y administración de los entes públicos G. Corriente	$0.00	$0.00	$10,022.40	$10,022.40	$0.00	$0.00
D	8220-1101-U9401-U0940-34701-1	Fletes y maniobras G. Corriente	$0.00	$0.00	$2,088.00	$2,088.00	$0.00	$0.00
D	8220-1101-U9401-U0940-35101-1	Mantenimiento y conservación de inmuebles para la prestación de servicios administrativos G. Corriente	$0.00	$0.00	$3,816.40	$3,816.40	$0.00	$0.00
D	8220-1101-U9401-U0940-35501-1	Reparación, mantenimiento y conservación de equipo de transporte G. Corriente	$0.00	$0.00	$310,000.00	$303,376.13	$6,623.87	$0.00
D	8220-1101-U9401-U0940-36101-1	Difusión de mensajes sobre programas y actividades gubernamentales G. Corriente	$0.00	$0.00	$100,000.00	$94,910.42	$5,089.58	$0.00
D	8220-1101-U9401-U0940-37101-1	Pasajes aéreos nacionales G. Corriente	$0.00	$0.00	$2,926.00	$0.00	$2,926.00	$0.00
D	8220-1101-U9401-U0940-37201-1	Pasajes terrestres nacionales G. Corriente	$0.00	$0.00	$20,000.00	$7,435.80	$12,564.20	$0.00
D	8220-1101-U9401-U0940-37501-1	Viáticos nacionales G. Corriente	$0.00	$0.00	$140,000.00	$62,874.67	$77,125.33	$0.00
D	8220-1101-U9401-U0940-38101-1	Gastos de ceremonial G. Corriente	$0.00	$0.00	$16,298.00	$16,298.00	$0.00	$0.00
D	8220-1101-U9401-U0940-39207-1	Otros derechos G. Corriente	$0.00	$0.00	$30,000.00	$0.00	$30,000.00	$0.00
D	8220-1101-U9401-U0940-42101-1	Transferencias otorgadas a entidades paraestatales para servicios personales G. Corriente	$0.00	$0.00	$2,805,274.76	$2,805,274.76	$0.00	$0.00
D	8220-1101-U9401-U0940-42102-1	Transferencias otorgadas a entidades paraestatales para materiales y suministros G. Corriente	$0.00	$0.00	$300,000.00	$300,000.00	$0.00	$0.00
D	8220-1101-U9401-U0940-42104-1	Transferencias otorgadas a entidades paraestatales para subsidios y otras ayudas G. Corriente	$0.00	$0.00	$405,000.68	$405,000.68	$0.00	$0.00
D	8220-1101-U9401-U0940-51101-2	Mobiliario G. Capital	$0.00	$0.00	$50,895.00	$50,895.00	$0.00	$0.00

COMISION FORESTAL DEL ESTADO
ESTADO DE MICHOACAN
Balanza de Comprobación del 01/ene./2022 al 30/sep./2022
Cuentas con saldos y movimientos acumulado. (De la cuenta: 1000 a la 9000)

			SALDO ANTERIOR		MOVIMIENTOS		SALDO ACTUAL	
Nat.	Cuenta	Nombre de la cuenta	DEUDOR	ACREEDOR	DEUDOR	ACREEDOR	DEUDOR	ACREEDOR
D	8220-1101-U9401-U0940-51501-2	Bienes informáticos G. Capital	$0.00	$0.00	$30,000.00	$16,029.99	$13,970.01	$0.00
D	8220-1101-U9401-U0940-54103-2	Vehículos y equipos terrestres destinados a servicios públicos y la operación de programas públicos G. Capital	$0.00	$0.00	$25,000.00	$0.00	$25,000.00	$0.00
D	8220-1101-U9602-U0960-21101-1	Materiales y útiles de oficina G. Corriente	$0.00	$0.00	$72,000.00	$64,737.90	$7,262.10	$0.00
D	8220-1101-U9602-U0960-21201-1	Materiales y útiles de impresión y reproducción G. Corriente	$0.00	$0.00	$8,231.10	$1,416.73	$6,814.37	$0.00
D	8220-1101-U9602-U0960-21401-1	Materiales y útiles para el procesamiento en equipos y bienes informáticos G. Corriente	$0.00	$0.00	$19,000.00	$16,112.82	$2,887.18	$0.00
D	8220-1101-U9602-U0960-21601-1	Material de limpieza G. Corriente	$0.00	$0.00	$23,000.00	$21,623.37	$1,376.63	$0.00
D	8220-1101-U9602-U0960-21801-1	MATERIALES PARA EL REGISTRO E IDENTIFICACIÓN DE BIENES Y PERSONAS G. Corriente	$0.00	$0.00	$500.00	$87.00	$413.00	$0.00
D	8220-1101-U9602-U0960-22104-1	Productos alimenticios para el personal en las instalaciones de las dependencias y entidades G. Corriente	$0.00	$0.00	$12,000.00	$11,933.19	$66.81	$0.00
D	8220-1101-U9602-U0960-24601-1	Material eléctrico y electrónico G. Corriente	$0.00	$0.00	$8,000.00	$6,654.69	$1,345.31	$0.00
D	8220-1101-U9602-U0960-24701-1	Artículos metálicos para la construcción G. Corriente	$0.00	$0.00	$5,000.00	$1,588.00	$3,412.00	$0.00
D	8220-1101-U9602-U0960-24901-1	Otros materiales y artículos de construcción y reparación G. Corriente	$0.00	$0.00	$16,000.00	$12,587.71	$3,412.29	$0.00
D	8220-1101-U9602-U0960-24902-1	Material para agua potable G. Corriente	$0.00	$0.00	$9,310.02	$9,274.02	$36.00	$0.00
D	8220-1101-U9602-U0960-25301-1	Medicinas y productos farmacéuticos G. Corriente	$0.00	$0.00	$464.00	$464.00	$0.00	$0.00
D	8220-1101-U9602-U0960-26103-1	Combustibles, lubricantes y aditivos para vehículos terrestres, aéreos, marítimos, lacustres y fluviales destinados a servicios administrativos G. Corriente	$0.00	$0.00	$20,000.00	$12,964.04	$7,035.96	$0.00
D	8220-1101-U9602-U0960-26104-1	Combustibles, lubricantes y aditivos para vehículos terrestres, aéreos, marítimos, lacustres y fluviales asignados a funcionarios públicos G. Corriente	$0.00	$0.00	$30,000.00	$6,944.25	$23,055.75	$0.00
D	8220-1101-U9602-U0960-27501-1	Blancos y otros productos textiles, excepto prendas de vestir G. Corriente	$0.00	$0.00	$696.00	$696.00	$0.00	$0.00
D	8220-1101-U9602-U0960-29101-1	Herramientas menores G. Corriente	$0.00	$0.00	$6,175.08	$4,086.68	$2,088.40	$0.00
D	8220-1101-U9602-U0960-29201-1	Refacciones y accesorios menores de edificios G. Corriente	$0.00	$0.00	$2,000.00	$260.35	$1,739.65	$0.00
D	8220-1101-U9602-U0960-29301-1	Refacciones y accesorios menores de mobiliario y equipo de administración, educacional y recreativo G. Corriente	$0.00	$0.00	$974.40	$974.40	$0.00	$0.00
D	8220-1101-U9602-U0960-29401-1	Refacciones y accesorios para equipo de cómputo G. Corriente	$0.00	$0.00	$3,000.00	$1,979.72	$1,020.28	$0.00
D	8220-1101-U9602-U0960-29601-1	Refacciones y accesorios menores de equipo de transporte G. Corriente	$0.00	$0.00	$8,768.00	$7,994.14	$773.86	$0.00
D	8220-1101-U9602-U0960-31301-1	Servicio de agua G. Corriente	$0.00	$0.00	$200,000.00	$145,488.00	$54,512.00	$0.00

COMISION FORESTAL DEL ESTADO
ESTADO DE MICHOACAN
Balanza de Comprobación del 01/ene./2022 al 30/sep./2022
Cuentas con saldos y movimientos acumulado. (De la cuenta: 1000 a la 9000)

Fecha y hora de Impresión | 27/oct./2022 03:34 p. m.

			SALDO ANTERIOR		MOVIMIENTOS		SALDO ACTUAL	
Nat.	Cuenta	Nombre de la cuenta	DEUDOR	ACREEDOR	DEUDOR	ACREEDOR	DEUDOR	ACREEDOR
D	8220-1101-U9602-U0960-31801-1	Servicio postal G. Corriente	$0.00	$0.00	$1,500.00	$1,071.64	$428.36	$0.00
D	8220-1101-U9602-U0960-31802-1	Servicio telegráfico G. Corriente	$0.00	$0.00	$2,400.00	$1,232.00	$1,168.00	$0.00
D	8220-1101-U9602-U0960-32701-1	Patentes, regalías y otros G. Corriente	$0.00	$0.00	$15,000.00	$0.00	$15,000.00	$0.00
D	8220-1101-U9602-U0960-32901-1	Otros arrendamientos G. Corriente	$0.00	$0.00	$20,000.00	$1,322.40	$18,677.60	$0.00
D	8220-1101-U9602-U0960-33401-1	Servicios de capacitación a servidores públicos G. Corriente	$0.00	$0.00	$10,000.00	$10,000.00	$0.00	$0.00
D	8220-1101-U9602-U0960-33603-1	Impresión de documentos oficiales para la prestación de servicios públicos, identificación y formatos oficiales G. Corriente	$0.00	$0.00	$16,000.00	$4,000.00	$12,000.00	$0.00
D	8220-1101-U9602-U0960-33604-1	Impresión y elaboración de material informativo derivado de la operación y administración de los entes públicos G. Corriente	$0.00	$0.00	$15,000.00	$0.00	$15,000.00	$0.00
D	8220-1101-U9602-U0960-33801-1	Servicios de vigilancia G. Corriente	$0.00	$0.00	$360,000.00	$310,245.12	$49,754.88	$0.00
D	8220-1101-U9602-U0960-35101-1	Mantenimiento y conservación de inmuebles para la prestación de servicios administrativos G. Corriente	$0.00	$0.00	$30,000.00	$22,026.31	$7,973.69	$0.00
D	8220-1101-U9602-U0960-35201-1	Instalación, Reparación y Mantenimiento de Mobiliario y Equipo de Administración, Educacional y Recreativo G. Corriente	$0.00	$0.00	$10,000.00	$0.00	$10,000.00	$0.00
D	8220-1101-U9602-U0960-35301-1	Instalación, Reparación y Mantenimiento de Equipo de Cómputo y Tecnología de la Información G. Corriente	$0.00	$0.00	$10,000.00	$0.00	$10,000.00	$0.00
D	8220-1101-U9602-U0960-35501-1	Reparación, mantenimiento y conservación de equipo de transporte G. Corriente	$0.00	$0.00	$425,000.00	$327,176.07	$97,823.93	$0.00
D	8220-1101-U9602-U0960-35701-1	Instalación, reparación, mantenimiento y conservación de maquinaria y equipo de uso administrativo G. Corriente	$0.00	$0.00	$15,000.00	$0.00	$15,000.00	$0.00
D	8220-1101-U9602-U0960-35801-1	Servicios de limpieza y Manejo de desechos. G. Corriente	$0.00	$0.00	$5,000.00	$2,552.00	$2,448.00	$0.00
D	8220-1101-U9602-U0960-37201-1	Pasajes terrestres nacionales G. Corriente	$0.00	$0.00	$2,000.00	$0.00	$2,000.00	$0.00
D	8220-1101-U9602-U0960-37501-1	Viáticos nacionales G. Corriente	$0.00	$0.00	$23,000.00	$1,558.00	$21,442.00	$0.00
D	8220-1101-U9602-U0960-38301-1	Congresos y convenciones G. Corriente	$0.00	$0.00	$50,000.00	$1,314.00	$48,686.00	$0.00
D	8220-1101-U9602-U0960-39207-1	Otros derechos G. Corriente	$0.00	$0.00	$14,915.00	$11,548.00	$3,367.00	$0.00
D	8220-1101-U9602-U0960-39501-1	Penas, multas, accesorios y actualizaciones G. Corriente	$0.00	$0.00	$962.00	$962.00	$0.00	$0.00
D	8220-1101-U9602-U0960-51101-2	Mobiliario G. Capital	$0.00	$0.00	$62,000.00	$53,190.64	$8,809.36	$0.00
D	8220-1101-U9602-U0960-51501-2	Bienes informáticos G. Capital	$0.00	$0.00	$48,100.00	$31,900.00	$16,200.00	$0.00
D	8220-1101-U9602-U0960-56601-2	Maquinaria, equipo eléctrico y electrónico G. Capital	$0.00	$0.00	$2,000.00	$669.43	$1,330.57	$0.00
D	8220-1103-U9208-U0920-35501-1	Reparación, mantenimiento y conservación de equipo de transporte G. Corriente	$0.00	$0.00	$24,262.40	$0.00	$24,262.40	$0.00

COMISION FORESTAL DEL ESTADO
ESTADO DE MICHOACAN
Balanza de Comprobación del 01/ene./2022 al 30/sep./2022
Cuentas con saldos y movimientos acumulado. (De la cuenta: 1000 a la 9000)

			SALDO ANTERIOR		MOVIMIENTOS		SALDO ACTUAL	
Nat.	Cuenta	Nombre de la cuenta	DEUDOR	ACREEDOR	DEUDOR	ACREEDOR	DEUDOR	ACREEDOR
D	8220-1103-U9208-U0920-37501-1	Viáticos nacionales G. Corriente	$0.00	$0.00	$30,090.00	$0.00	$30,090.00	$0.00
D	8220-1406-U9608-U0960-34102-1	Comisiones bancarias G. Corriente	$0.00	$0.00	$56,000.00	$46,301.05	$9,698.95	$0.00
D	8220-1409-U9611-U0960-31101-1	Servicio de energía eléctrica en edificaciones oficiales G. Corriente	$0.00	$0.00	$263,500.00	$232,756.00	$30,744.00	$0.00
D	8220-1409-U9611-U0960-31301-1	Servicio de agua G. Corriente	$0.00	$0.00	$155,000.00	$136,147.12	$18,852.88	$0.00
D	8220-1409-U9611-U0960-31401-1	SERVICIO TELEFÓNICO CONVENCIONAL. G. Corriente	$0.00	$0.00	$162,429.62	$157,478.31	$4,951.31	$0.00
D	8220-1409-U9611-U0960-32201-1	Arrendamiento de edificios y locales G. Corriente	$0.00	$0.00	$135,000.00	$130,866.86	$4,133.14	$0.00
D	8220-1409-U9611-U0960-32303-1	Arrendamiento de fotocopiadoras G. Corriente	$0.00	$0.00	$87,186.09	$81,517.15	$5,668.94	$0.00
D	8220-1502-U9306-U0930-23101-1	Productos alimenticios, agropecuarios y forestales adquiridos como materia prima G. Corriente	$0.00	$0.00	$4,631,344.03	$0.00	$4,631,344.03	$0.00
D	8220-1506-U9101-U0910-39401-1	Erogaciones por resoluciones por autoridad competente G. Corriente	$0.00	$0.00	$5,163,140.68	$1,290,785.17	$3,872,355.51	$0.00
D	8220-1506-U9102-U0910-11301-1	Sueldos base G. Corriente	$0.00	$0.00	$65,613,815.00	$65,613,815.00	$0.00	$0.00
D	8220-1506-U9102-U0910-12201-1	Sueldos base al personal eventual G. Corriente	$0.00	$0.00	$19,010,004.00	$19,010,004.00	$0.00	$0.00
D	8220-1506-U9102-U0910-13202-1	Aguinaldo o gratificación de fin de año G. Corriente	$0.00	$0.00	$320,000.00	$320,000.00	$0.00	$0.00
D	8220-1506-U9102-U0910-13417-1	Bono sindical G. Corriente	$0.00	$0.00	$1,600,000.00	$1,600,000.00	$0.00	$0.00
D	8220-1506-U9102-U0910-14103-1	Aportaciones al IMSS G. Corriente	$0.00	$0.00	$10,600,000.00	$10,600,000.00	$0.00	$0.00
D	8220-1506-U9103-U0910-26103-1	Combustibles, lubricantes y adilivos para vehículos terrestres, aéreos, marítimos, lacustres y fluviales destinados a servicios administrativos G. Corriente	$0.00	$0.00	$58,709.00	$13,426.50	$45,282.50	$0.00
D	8220-1506-U9103-U0910-26104-1	Combustibles, lubricantes y aditivos para vehículos terrestres, aéreos, marítimos, lacustres y fluviales asignados a funcionarios públicos G. Corriente	$0.00	$0.00	$60,000.00	$15,000.00	$45,000.00	$0.00
D	8220-1506-U9103-U0910-33401-1	Servicios de capacitación a servidores públicos G. Corriente	$0.00	$0.00	$20,000.00	$2,000.00	$18,000.00	$0.00
D	8220-1506-U9103-U0910-37201-1	Pasajes terrestres nacionales G. Corriente	$0.00	$0.00	$2,000.00	$1,923.77	$76.23	$0.00
D	8220-1506-U9103-U0910-37501-1	Viáticos nacionales G. Corriente	$0.00	$0.00	$32,000.00	$31,745.06	$254.94	$0.00
D	8220-1506-U9103-U0910-38301-1	Congresos y convenciones G. Corriente	$0.00	$0.00	$45,000.00	$15,000.00	$30,000.00	$0.00
D	8220-1506-U9103-U0910-39207-1	Otros derechos G. Corriente	$0.00	$0.00	$12,139.00	$7,419.00	$4,720.00	$0.00
D	8220-1506-U9209-U0920-21101-1	Materiales y útiles de oficina G. Corriente	$0.00	$0.00	$180.00	$180.00	$0.00	$0.00

COMISION FORESTAL DEL ESTADO
ESTADO DE MICHOACAN
Balanza de Comprobación del 01/ene./2022 al 30/sep./2022
Cuentas con saldos y movimientos acumulado. (De la cuenta: 1000 a la 9000)

			SALDO ANTERIOR		MOVIMIENTOS		SALDO ACTUAL	
Nat.	Cuenta	Nombre de la cuenta	DEUDOR	ACREEDOR	DEUDOR	ACREEDOR	DEUDOR	ACREEDOR
D	8220-1506-U9209-U0920-22104-1	Productos alimenticios para el personal en las instalaciones de las dependencias y entidades G. Corriente	$0.00	$0.00	$50,000.00	$50,000.00	$0.00	$0.00
D	8220-1506-U9209-U0920-26103-1	Combustibles, lubricantes y aditivos para vehículos terrestres, aéreos, marítimos, lacustres y fluviales destinados a servicios administrativos G. Corriente	$0.00	$0.00	$50,000.00	$41,419.74	$8,580.26	$0.00
D	8220-1506-U9209-U0920-26104-1	Combustibles, lubricantes y aditivos para vehículos terrestres, aéreos, marítimos, lacustres y fluviales asignados a funcionarios públicos G. Corriente	$0.00	$0.00	$50,000.00	$50,000.00	$0.00	$0.00
D	8220-1506-U9209-U0920-29101-1	Herramientas menores G. Corriente	$0.00	$0.00	$28,000.00	$28,000.00	$0.00	$0.00
D	8220-1506-U9209-U0920-29401-1	Refacciones y accesorios para equipo de cómputo G. Corriente	$0.00	$0.00	$3,513.00	$3,513.00	$0.00	$0.00
D	8220-1506-U9209-U0920-33401-1	Servicios de capacitación a servidores públicos G. Corriente	$0.00	$0.00	$50,000.00	$50,000.00	$0.00	$0.00
D	8220-1506-U9209-U0920-35501-1	Reparación, mantenimiento y conservación de equipo de transporte G. Corriente	$0.00	$0.00	$2,000.00	$2,000.00	$0.00	$0.00
D	8220-1506-U9209-U0920-37201-1	Pasajes terrestres nacionales G. Corriente	$0.00	$0.00	$10,216.99	$10,216.99	$0.00	$0.00
D	8220-1506-U9209-U0920-37501-1	Viáticos nacionales G. Corriente	$0.00	$0.00	$50,000.00	$50,000.00	$0.00	$0.00
D	8220-1506-U9209-U0920-39207-1	Otros derechos G. Corriente	$0.00	$0.00	$15,000.00	$15,000.00	$0.00	$0.00
D	8220-1506-U9209-U0920-42104-1	Transferencias otorgadas a entidades paraestatales para subsidios y otras ayudas G. Corriente	$0.00	$0.00	$824,366.00	$824,366.00	$0.00	$0.00
D	8220-1506-U9209-U0920-51101-2	Mobiliario G. Capital	$0.00	$0.00	$3,184.20	$3,184.20	$0.00	$0.00
D	8220-1506-U9209-U0920-51501-2	Bienes informáticos G. Capital	$0.00	$0.00	$4,930.00	$4,930.00	$0.00	$0.00
D	8220-1506-U9301-U0930-15111-1	Otros seguros G. Corriente	$0.00	$0.00	$99,350.53	$99,350.53	$0.00	$0.00
D	8220-1506-U9301-U0930-21101-1	Materiales y útiles de oficina G. Corriente	$0.00	$0.00	$10,000.00	$0.00	$10,000.00	$0.00
D	8220-1506-U9301-U0930-21201-1	Materiales y útiles de impresión y reproducción G. Corriente	$0.00	$0.00	$348.00	$348.00	$0.00	$0.00
D	8220-1506-U9301-U0930-22104-1	Productos alimenticios para el personal en las instalaciones de las dependencias y entidades G. Corriente	$0.00	$0.00	$27,041.00	$26,102.00	$939.00	$0.00
D	8220-1506-U9301-U0930-24201-1	Cemento y productos de concreto G. Corriente	$0.00	$0.00	$1,220.00	$1,220.00	$0.00	$0.00
D	8220-1506-U9301-U0930-24701-1	Artículos metálicos para la construcción G. Corriente	$0.00	$0.00	$675.00	$675.00	$0.00	$0.00
D	8220-1506-U9301-U0930-24901-1	Otros materiales y artículos de construcción y reparación G. Corriente	$0.00	$0.00	$50,465.60	$46,448.60	$4,017.00	$0.00
D	8220-1506-U9301-U0930-25201-1	Fertilizantes, pesticidas y otros agroquímicos G. Corriente	$0.00	$0.00	$143,365.00	$143,365.00	$0.00	$0.00
D	8220-1506-U9301-U0930-25401-1	Materiales, accesorios y suministros médicos G. Corriente	$0.00	$0.00	$232.00	$232.00	$0.00	$0.00

COMISION FORESTAL DEL ESTADO
ESTADO DE MICHOACAN
Balanza de Comprobación del 01/ene./2022 al 30/sep./2022
Cuentas con saldos y movimientos acumulado. (De la cuenta: 1000 a la 9000)

			SALDO ANTERIOR		MOVIMIENTOS		SALDO ACTUAL	
Nat.	Cuenta	Nombre de la cuenta	DEUDOR	ACREEDOR	DEUDOR	ACREEDOR	DEUDOR	ACREEDOR
D	8220-1506-U9301-U0930-26103-1	Combustibles, lubricantes y aditivos para vehículos terrestres, aéreos, marítimos, lacustres y fluviales destinados a servicios administrativos G. Corriente	$0.00	$0.00	$243,000.00	$239,766.57	$3,233.43	$0.00
D	8220-1506-U9301-U0930-26104-1	Combustibles, lubricantes y aditivos para vehículos terrestres, aéreos, marítimos, lacustres y fluviales asignados a funcionarios públicos G. Corriente	$0.00	$0.00	$30,000.00	$29,518.97	$481.03	$0.00
D	8220-1506-U9301-U0930-27202-1	Materiales preventivos y de señalamientos G. Corriente	$0.00	$0.00	$580.00	$580.00	$0.00	$0.00
D	8220-1506-U9301-U0930-29101-1	Herramientas menores G. Corriente	$0.00	$0.00	$14,128.80	$14,128.80	$0.00	$0.00
D	8220-1506-U9301-U0930-29601-1	Refacciones y accesorios menores de equipo de transporte G. Corriente	$0.00	$0.00	$200.77	$200.77	$0.00	$0.00
D	8220-1506-U9301-U0930-29801-1	Refacciones y accesorios menores de maquinaria y otros equipos G. Corriente	$0.00	$0.00	$6,503.00	$6,270.20	$232.80	$0.00
D	8220-1506-U9301-U0930-31101-1	Servicio de energía eléctrica en edificaciones oficiales G. Corriente	$0.00	$0.00	$273,000.00	$263,974.34	$9,025.66	$0.00
D	8220-1506-U9301-U0930-31301-1	Servicio de agua G. Corriente	$0.00	$0.00	$40,202.73	$35,510.37	$4,692.36	$0.00
D	8220-1506-U9301-U0930-32101-1	Arrendamiento de terrenos G. Corriente	$0.00	$0.00	$29,000.00	$29,000.00	$0.00	$0.00
D	8220-1506-U9301-U0930-32901-1	Otros arrendamientos G. Corriente	$0.00	$0.00	$79,054.00	$79,054.00	$0.00	$0.00
D	8220-1506-U9301-U0930-33604-1	Impresión y elaboración de material informativo derivado de la operación y administración de los entes públicos G. Corriente	$0.00	$0.00	$2,436.00	$2,436.00	$0.00	$0.00
D	8220-1506-U9301-U0930-34701-1	Fletes y maniobras G. Corriente	$0.00	$0.00	$17,000.00	$0.00	$17,000.00	$0.00
D	8220-1506-U9301-U0930-35301-1	Instalación, Reparación y Mantenimiento de Equipo de Cómputo y Tecnología de la Información G. Corriente	$0.00	$0.00	$20,000.00	$3,135.50	$16,864.50	$0.00
D	8220-1506-U9301-U0930-35501-1	Reparación, mantenimiento y conservación de equipo de transporte G. Corriente	$0.00	$0.00	$58,453.87	$53,680.87	$4,773.00	$0.00
D	8220-1506-U9301-U0930-35701-1	Instalación, reparación, mantenimiento y conservación de maquinaria y equipo de uso administrativo G. Corriente	$0.00	$0.00	$2,150.01	$2,150.01	$0.00	$0.00
D	8220-1506-U9301-U0930-37201-1	Pasajes terrestres nacionales G. Corriente	$0.00	$0.00	$3,904.00	$3,904.00	$0.00	$0.00
D	8220-1506-U9301-U0930-37501-1	Viáticos nacionales G. Corriente	$0.00	$0.00	$15,000.00	$13,105.03	$1,894.97	$0.00
D	8220-1506-U9301-U0930-38301-1	Congresos y convenciones G. Corriente	$0.00	$0.00	$5,240.00	$5,240.00	$0.00	$0.00
D	8220-1506-U9301-U0930-39207-1	Otros derechos G. Corriente	$0.00	$0.00	$3,000.00	$1,431.00	$1,569.00	$0.00
D	8220-1506-U9401-U0940-12201-1	Sueldos base al personal eventual G. Corriente	$0.00	$0.00	$372,605.50	$372,605.50	$0.00	$0.00
D	8220-1506-U9401-U0940-21101-1	Materiales y útiles de oficina G. Corriente	$0.00	$0.00	$34,376.50	$34,376.50	$0.00	$0.00
D	8220-1506-U9401-U0940-21401-1	Materiales y útiles para el procesamiento en equipos y bienes informáticos G. Corriente	$0.00	$0.00	$5,000.00	$5,000.00	$0.00	$0.00

COMISION FORESTAL DEL ESTADO
ESTADO DE MICHOACAN
Balanza de Comprobación del 01/ene./2022 al 30/sep./2022
Cuentas con saldos y movimientos acumulado. (De la cuenta: 1000 a la 9000)

Fecha y hora de Impresión | 27/oct./2022 03:34 p. m.

			SALDO ANTERIOR		MOVIMIENTOS		SALDO ACTUAL	
Nat.	Cuenta	Nombre de la cuenta	DEUDOR	ACREEDOR	DEUDOR	ACREEDOR	DEUDOR	ACREEDOR
D	8220-1506-U9401-U0940-21601-1	Material de limpieza G. Corriente	$0.00	$0.00	$5,000.00	$5,000.00	$0.00	$0.00
D	8220-1506-U9401-U0940-22103-1	Productos alimenticios para el personal que realiza labores en campo o de supervisión G. Corriente	$0.00	$0.00	$25,000.00	$25,000.00	$0.00	$0.00
D	8220-1506-U9401-U0940-24601-1	Material eléctrico y electrónico G. Corriente	$0.00	$0.00	$46,734.16	$46,734.16	$0.00	$0.00
D	8220-1506-U9401-U0940-24901-1	Otros materiales y artículos de construcción y reparación G. Corriente	$0.00	$0.00	$178.00	$178.00	$0.00	$0.00
D	8220-1506-U9401-U0940-25401-1	Materiales, accesorios y suministros médicos G. Corriente	$0.00	$0.00	$3,000.00	$3,000.00	$0.00	$0.00
D	8220-1506-U9401-U0940-25601-1	Fibras sintéticas, hules, plásticos y derivados G. Corriente	$0.00	$0.00	$126,875.00	$126,875.00	$0.00	$0.00
D	8220-1506-U9401-U0940-25901-1	Otros productos químicos G. Corriente	$0.00	$0.00	$8,000.00	$8,000.00	$0.00	$0.00
D	8220-1506-U9401-U0940-26103-1	Combustibles, lubricantes y aditivos para vehículos terrestres, aéreos, marítimos, lacustres y fluviales destinados a servicios administrativos G. Corriente	$0.00	$0.00	$474,300.00	$472,860.25	$1,439.75	$0.00
D	8220-1506-U9401-U0940-27101-1	Vestuario y uniformes G. Corriente	$0.00	$0.00	$648,747.40	$475,698.60	$173,048.80	$0.00
D	8220-1506-U9401-U0940-27201-1	Prendas de protección personal G. Corriente	$0.00	$0.00	$687,609.76	$184,244.37	$503,365.39	$0.00
D	8220-1506-U9401-U0940-27202-1	Materiales preventivos y de señalamientos G. Corriente	$0.00	$0.00	$198,000.40	$198,000.40	$0.00	$0.00
D	8220-1506-U9401-U0940-29101-1	Herramientas menores G. Corriente	$0.00	$0.00	$597,298.70	$310,693.20	$286,605.50	$0.00
D	8220-1506-U9401-U0940-29401-1	Refacciones y accesorios para equipo de cómputo G. Corriente	$0.00	$0.00	$1,000.00	$1,000.00	$0.00	$0.00
D	8220-1506-U9401-U0940-29601-1	Refacciones y accesorios menores de equipo de transporte G. Corriente	$0.00	$0.00	$141,880.04	$116,788.34	$25,091.70	$0.00
D	8220-1506-U9401-U0940-32502-1	Arrendamiento de vehículos terrestres, aéreos, marítimos, lacustres y fluviales para servicios públicos y la operación de programas públicos G. Corriente	$0.00	$0.00	$303,750.00	$292,000.00	$11,750.00	$0.00
D	8220-1506-U9401-U0940-32901-1	Otros arrendamientos G. Corriente	$0.00	$0.00	$35,000.00	$35,000.00	$0.00	$0.00
D	8220-1506-U9401-U0940-33604-1	Impresión y elaboración de material informativo derivado de la operación y administración de los entes públicos G. Corriente	$0.00	$0.00	$10,000.00	$10,000.00	$0.00	$0.00
D	8220-1506-U9401-U0940-34501-1	Seguros de bienes patrimoniales G. Corriente	$0.00	$0.00	$8,707.37	$8,707.37	$0.00	$0.00
D	8220-1506-U9401-U0940-34701-1	Fletes y maniobras G. Corriente	$0.00	$0.00	$1,160.00	$1,160.00	$0.00	$0.00
D	8220-1506-U9401-U0940-35501-1	Reparación, mantenimiento y conservación de equipo de transporte G. Corriente	$0.00	$0.00	$210,000.00	$199,900.00	$10,100.00	$0.00
D	8220-1506-U9401-U0940-36101-1	Difusión de mensajes sobre programas y actividades gubernamentales G. Corriente	$0.00	$0.00	$100,000.00	$100,000.00	$0.00	$0.00
D	8220-1506-U9401-U0940-37501-1	Viáticos nacionales G. Corriente	$0.00	$0.00	$50,000.00	$48,741.00	$1,259.00	$0.00

COMISION FORESTAL DEL ESTADO
ESTADO DE MICHOACAN
Balanza de Comprobación del 01/ene./2022 al 30/sep./2022
Cuentas con saldos y movimientos acumulado. (De la cuenta: 1000 a la 9000)

			SALDO ANTERIOR		MOVIMIENTOS		SALDO ACTUAL	
Nat.	Cuenta	Nombre de la cuenta	DEUDOR	ACREEDOR	DEUDOR	ACREEDOR	DEUDOR	ACREEDOR
D	8220-1506-U9401-U0940-39207-1	Otros derechos G. Corriente	$0.00	$0.00	$5,000.00	$5,000.00	$0.00	$0.00
D	8220-1506-U9401-U0940-42101-1	Transferencias otorgadas a entidades paraestatales para servicios personales G. Corriente	$0.00	$0.00	$2,000,000.00	$1,999,153.01	$846.99	$0.00
D	8220-1506-U9401-U0940-42102-1	Transferencias otorgadas a entidades paraestatales para materiales y suministros G. Corriente	$0.00	$0.00	$752,222.72	$752,222.72	$0.00	$0.00
D	8220-1506-U9401-U0940-42103-1	Transferencias otorgadas a entidades paraestatales para servicios generales G. Corriente	$0.00	$0.00	$300,000.00	$300,000.00	$0.00	$0.00
D	8220-1506-U9401-U0940-42104-1	Transferencias otorgadas a entidades paraestatales para subsidios y otras ayudas G. Corriente	$0.00	$0.00	$1,000,000.00	$1,000,000.00	$0.00	$0.00
D	8220-1506-U9401-U0940-51501-2	Bienes informáticos G. Capital	$0.00	$0.00	$16,860.00	$16,860.00	$0.00	$0.00
D	8220-1506-U9501-U0950-22104-1	Productos alimenticios para el personal en las instalaciones de las dependencias y entidades G. Corriente	$0.00	$0.00	$4,512.40	$4,512.40	$0.00	$0.00
D	8220-1506-U9501-U0950-24801-1	Materiales complementarios G. Corriente	$0.00	$0.00	$3,500.00	$0.00	$3,500.00	$0.00
D	8220-1506-U9501-U0950-26103-1	Combustibles, lubricantes y aditivos para vehículos terrestres, aéreos, marítimos, lacustres y fluviales destinados a servicios administrativos G. Corriente	$0.00	$0.00	$150,990.00	$117,362.21	$33,627.79	$0.00
D	8220-1506-U9501-U0950-27201-1	Prendas de protección personal G. Corriente	$0.00	$0.00	$42,000.00	$35,824.74	$6,175.26	$0.00
D	8220-1506-U9501-U0950-29101-1	Herramientas menores G. Corriente	$0.00	$0.00	$5,000.00	$0.00	$5,000.00	$0.00
D	8220-1506-U9501-U0950-33101-1	Asesorías asociadas a convenios, tratados o acuerdos G. Corriente	$0.00	$0.00	$3,803.66	$3,803.66	$0.00	$0.00
D	8220-1506-U9501-U0950-33603-1	Impresión de documentos oficiales para la prestación de servicios públicos, identificación y formatos oficiales G. Corriente	$0.00	$0.00	$6,496.00	$6,496.00	$0.00	$0.00
D	8220-1506-U9501-U0950-33604-1	Impresión y elaboración de material informativo derivado de la operación y administración de los entes públicos G. Corriente	$0.00	$0.00	$2,021.08	$2,021.08	$0.00	$0.00
D	8220-1506-U9501-U0950-35501-1	Reparación, mantenimiento y conservación de equipo de transporte G. Corriente	$0.00	$0.00	$4,100.00	$4,100.00	$0.00	$0.00
D	8220-1506-U9501-U0950-37201-1	Pasajes terrestres nacionales G. Corriente	$0.00	$0.00	$3,160.00	$1,156.28	$2,003.72	$0.00
D	8220-1506-U9501-U0950-37501-1	Viáticos nacionales G. Corriente	$0.00	$0.00	$102,415.00	$100,296.66	$2,118.34	$0.00
D	8220-1506-U9501-U0950-39207-1	Otros derechos G. Corriente	$0.00	$0.00	$5,000.00	$3,084.00	$1,916.00	$0.00
D	8220-1506-U9501-U0950-51101-2	Mobiliario G. Capital	$0.00	$0.00	$23,316.00	$23,316.00	$0.00	$0.00
D	8220-1506-U9501-U0950-51501-2	Bienes informáticos G. Capital	$0.00	$0.00	$5,530.00	$5,530.00	$0.00	$0.00
D	8220-1506-U9602-U0960-21101-1	Materiales y útiles de oficina G. Corriente	$0.00	$0.00	$192,000.00	$190,880.96	$1,119.04	$0.00
D	8220-1506-U9602-U0960-21401-1	Materiales y útiles para el procesamiento en equipos y bienes informáticos G. Corriente	$0.00	$0.00	$20,780.00	$14,340.40	$6,439.60	$0.00

COMISION FORESTAL DEL ESTADO
ESTADO DE MICHOACAN
Balanza de Comprobación del 01/ene./2022 al 30/sep./2022
Cuentas con saldos y movimientos acumulado. (De la cuenta: 1000 a la 9000)

			SALDO ANTERIOR		MOVIMIENTOS		SALDO ACTUAL	
Nat.	Cuenta	Nombre de la cuenta	DEUDOR	ACREEDOR	DEUDOR	ACREEDOR	DEUDOR	ACREEDOR
D	8220-1506-U9602-U0960-21501-1	Material de apoyo informativo G. Corriente	$0.00	$0.00	$1,500.00	$624.80	$875.20	$0.00
D	8220-1506-U9602-U0960-21601-1	Material de limpieza G. Corriente	$0.00	$0.00	$135,000.00	$101,458.90	$33,541.10	$0.00
D	8220-1506-U9602-U0960-21801-1	MATERIALES PARA EL REGISTRO E IDENTIFICACIÓN DE BIENES Y PERSONAS G. Corriente	$0.00	$0.00	$696.00	$696.00	$0.00	$0.00
D	8220-1506-U9602-U0960-22104-1	Productos alimenticios para el personal en las instalaciones de las dependencias y entidades G. Corriente	$0.00	$0.00	$62,870.62	$62,668.66	$201.96	$0.00
D	8220-1506-U9602-U0960-22301-1	Utensilios para el servicio de alimentación G. Corriente	$0.00	$0.00	$3,000.00	$1,604.30	$1,395.70	$0.00
D	8220-1506-U9602-U0960-24201-1	Cemento y productos de concreto G. Corriente	$0.00	$0.00	$2,483.00	$0.00	$2,483.00	$0.00
D	8220-1506-U9602-U0960-24501-1	Vidrio y productos de vidrio G. Corriente	$0.00	$0.00	$10,000.00	$5,409.99	$4,590.01	$0.00
D	8220-1506-U9602-U0960-24601-1	Material eléctrico y electrónico G. Corriente	$0.00	$0.00	$18,000.00	$15,281.34	$2,718.66	$0.00
D	8220-1506-U9602-U0960-24701-1	Artículos metálicos para la construcción G. Corriente	$0.00	$0.00	$1,042.00	$1,042.00	$0.00	$0.00
D	8220-1506-U9602-U0960-24801-1	Materiales complementarios G. Corriente	$0.00	$0.00	$4,500.00	$3,128.80	$1,371.20	$0.00
D	8220-1506-U9602-U0960-24901-1	Otros materiales y artículos de construcción y reparación G. Corriente	$0.00	$0.00	$10,000.00	$2,888.00	$7,112.00	$0.00
D	8220-1506-U9602-U0960-24902-1	Material para agua potable G. Corriente	$0.00	$0.00	$904.57	$904.57	$0.00	$0.00
D	8220-1506-U9602-U0960-24903-1	Material para alcantarillado sanitario G. Corriente	$0.00	$0.00	$15,346.25	$14,415.85	$930.40	$0.00
D	8220-1506-U9602-U0960-25301-1	Medicinas y productos farmacéuticos G. Corriente	$0.00	$0.00	$1,200.00	$534.30	$665.70	$0.00
D	8220-1506-U9602-U0960-26103-1	Combustibles, lubricantes y aditivos para vehículos terrestres, aéreos, marítimos, lacustres y fluviales destinados a servicios administrativos G. Corriente	$0.00	$0.00	$200,000.00	$199,458.97	$541.03	$0.00
D	8220-1506-U9602-U0960-26104-1	Combustibles, lubricantes y aditivos para vehículos terrestres, aéreos, marítimos, lacustres y fluviales asignados a funcionarios públicos G. Corriente	$0.00	$0.00	$60,000.00	$37,315.11	$22,684.89	$0.00
D	8220-1506-U9602-U0960-27201-1	Prendas de protección personal G. Corriente	$0.00	$0.00	$3,687.99	$3,417.99	$270.00	$0.00
D	8220-1506-U9602-U0960-27202-1	Materiales preventivos y de señalamientos G. Corriente	$0.00	$0.00	$3,706.20	$3,706.20	$0.00	$0.00
D	8220-1506-U9602-U0960-27501-1	Blancos y otros productos textiles, excepto prendas de vestir G. Corriente	$0.00	$0.00	$149.99	$149.99	$0.00	$0.00
D	8220-1506-U9602-U0960-29101-1	Herramientas menores G. Corriente	$0.00	$0.00	$8,000.00	$5,417.20	$2,582.80	$0.00
D	8220-1506-U9602-U0960-29201-1	Refacciones y accesorios menores de edificios G. Corriente	$0.00	$0.00	$4,500.00	$1,772.21	$2,727.79	$0.00
D	8220-1506-U9602-U0960-29401-1	Refacciones y accesorios para equipo de cómputo G. Corriente	$0.00	$0.00	$15,790.00	$15,330.21	$459.79	$0.00

COMISION FORESTAL DEL ESTADO
ESTADO DE MICHOACAN
Balanza de Comprobación del 01/ene./2022 al 30/sep./2022
Cuentas con saldos y movimientos acumulado. (De la cuenta: 1000 a la 9000)

Fecha y hora de Impresión | 27/oct./2022 03:34 p. m.

Nat.	Cuenta	Nombre de la cuenta	SALDO ANTERIOR DEUDOR	SALDO ANTERIOR ACREEDOR	MOVIMIENTOS DEUDOR	MOVIMIENTOS ACREEDOR	SALDO ACTUAL DEUDOR	SALDO ACTUAL ACREEDOR
D	8220-1506-U9602-U0960-29601-1	Refacciones y accesorios menores de equipo de transporte G. Corriente	$0.00	$0.00	$170,946.00	$150,947.42	$19,998.58	$0.00
D	8220-1506-U9602-U0960-29801-1	Refacciones y accesorios menores de maquinaria y otros equipos G. Corriente	$0.00	$0.00	$10,000.00	$0.00	$10,000.00	$0.00
D	8220-1506-U9602-U0960-29901-1	Refacciones y accesorios menores para otros bienes muebles G. Corriente	$0.00	$0.00	$2,200.00	$1,290.72	$909.28	$0.00
D	8220-1506-U9602-U0960-31301-1	Servicio de agua G. Corriente	$0.00	$0.00	$6,000.00	$4,206.42	$1,793.58	$0.00
D	8220-1506-U9602-U0960-31801-1	Servicio postal G. Corriente	$0.00	$0.00	$2,000.00	$1,018.54	$981.46	$0.00
D	8220-1506-U9602-U0960-32302-1	Arrendamiento de mobiliario G. Corriente	$0.00	$0.00	$1,972.00	$1,972.00	$0.00	$0.00
D	8220-1506-U9602-U0960-32505-1	Arrendamiento de vehículos terrestres marítimos lacustres y fluviales para servidores públicos G. Corriente	$0.00	$0.00	$928.00	$928.00	$0.00	$0.00
D	8220-1506-U9602-U0960-32701-1	Patentes, regalías y otros G. Corriente	$0.00	$0.00	$13,000.00	$13,000.00	$0.00	$0.00
D	8220-1506-U9602-U0960-32901-1	Otros arrendamientos G. Corriente	$0.00	$0.00	$500.00	$116.00	$384.00	$0.00
D	8220-1506-U9602-U0960-33401-1	Servicios de capacitación a servidores públicos G. Corriente	$0.00	$0.00	$23,720.00	$16,677.74	$7,042.26	$0.00
D	8220-1506-U9602-U0960-33602-1	Otros servicios comerciales G. Corriente	$0.00	$0.00	$13,611.44	$13,611.44	$0.00	$0.00
D	8220-1506-U9602-U0960-33603-1	Impresión de documentos oficiales para la prestación de servicios públicos, identificación y formatos oficiales G. Corriente	$0.00	$0.00	$4,230.00	$4,230.00	$0.00	$0.00
D	8220-1506-U9602-U0960-35101-1	Mantenimiento y conservación de inmuebles para la prestación de servicios administrativos G. Corriente	$0.00	$0.00	$24,689.85	$24,436.05	$253.80	$0.00
D	8220-1506-U9602-U0960-35102-1	Mantenimiento y conservación de inmuebles para la prestación de servicios públicos G. Corriente	$0.00	$0.00	$5,000.00	$3,986.01	$1,013.99	$0.00
D	8220-1506-U9602-U0960-35201-1	Instalación, Reparación y Mantenimiento de Mobiliario y Equipo de Administración, Educacional y Recreativo G. Corriente	$0.00	$0.00	$638.00	$638.00	$0.00	$0.00
D	8220-1506-U9602-U0960-35301-1	Instalación, Reparación y Mantenimiento de Equipo de Cómputo y Tecnología de la Información G. Corriente	$0.00	$0.00	$17,112.02	$17,112.02	$0.00	$0.00
D	8220-1506-U9602-U0960-35501-1	Reparación, mantenimiento y conservación de equipo de transporte G. Corriente	$0.00	$0.00	$100,000.00	$77,572.02	$22,427.98	$0.00
D	8220-1506-U9602-U0960-35702-1	Mantenimiento y conservación de plantas e instalaciones productivas G. Corriente	$0.00	$0.00	$500.00	$300.00	$200.00	$0.00
D	8220-1506-U9602-U0960-35801-1	Servicios de limpieza y Manejo de desechos. G. Corriente	$0.00	$0.00	$9,380.00	$9,280.00	$100.00	$0.00
D	8220-1506-U9602-U0960-35901-1	Servicios de jardinería y fumigación G. Corriente	$0.00	$0.00	$2,958.00	$2,958.00	$0.00	$0.00
D	8220-1506-U9602-U0960-37201-1	Pasajes terrestres nacionales G. Corriente	$0.00	$0.00	$2,000.00	$1,352.00	$648.00	$0.00
D	8220-1506-U9602-U0960-37501-1	Viáticos nacionales G. Corriente	$0.00	$0.00	$10,000.00	$9,105.99	$894.01	$0.00
D	8220-1506-U9602-U0960-38201-1	Gastos de orden social G. Corriente	$0.00	$0.00	$25,000.00	$16,440.00	$8,560.00	$0.00

COMISION FORESTAL DEL ESTADO
ESTADO DE MICHOACAN
Balanza de Comprobación del 01/ene./2022 al 30/sep./2022
Cuentas con saldos y movimientos acumulado. (De la cuenta: 1000 a la 9000)

			SALDO ANTERIOR		MOVIMIENTOS		SALDO ACTUAL	
Nat.	Cuenta	Nombre de la cuenta	DEUDOR	ACREEDOR	DEUDOR	ACREEDOR	DEUDOR	ACREEDOR
D	8220-1506-U9602-U0960-38301-1	Congresos y convenciones G. Corriente	$0.00	$0.00	$39,840.00	$38,617.40	$1,222.60	$0.00
D	8220-1506-U9602-U0960-39207-1	Otros derechos G. Corriente	$0.00	$0.00	$103,901.00	$103,085.00	$816.00	$0.00
D	8220-1506-U9602-U0960-51101-2	Mobiliario G. Capital	$0.00	$0.00	$130,000.00	$107,845.20	$22,154.80	$0.00
D	8220-1506-U9602-U0960-51501-2	Bienes informáticos G. Capital	$0.00	$0.00	$247,310.00	$214,688.90	$32,621.10	$0.00
D	8220-1506-U9602-U0960-51901-2	Equipo de administración G. Capital	$0.00	$0.00	$7,540.00	$7,540.00	$0.00	$0.00
D	8220-1507-U9410-U0940-12201-1	Sueldos base al personal eventual G. Corriente	$0.00	$0.00	$376,800.00	$376,800.00	$0.00	$0.00
D	8220-1507-U9410-U0940-26103-1	Combustibles, lubricantes y aditivos para vehículos terrestres, aéreos, marítimos, lacustres y fluviales destinados a servicios administrativos G. Corriente	$0.00	$0.00	$55,120.00	$55,120.00	$0.00	$0.00
D	8220-1507-U9410-U0940-27201-1	Prendas de protección personal G. Corriente	$0.00	$0.00	$76,680.00	$76,680.00	$0.00	$0.00
D	8220-1507-U9410-U0940-29101-1	Herramientas menores G. Corriente	$0.00	$0.00	$25,000.00	$25,000.00	$0.00	$0.00
D	8220-1507-U9410-U0940-32502-1	Arrendamiento de vehículos terrestres, aéreos, marítimos, lacustres y fluviales para servicios públicos y la operación de programas públicos G. Corriente	$0.00	$0.00	$20,000.00	$20,000.00	$0.00	$0.00
D	8220-1507-U9411-U0940-12201-1	Sueldos base al personal eventual G. Corriente	$0.00	$0.00	$376,800.00	$376,800.00	$0.00	$0.00
D	8220-1507-U9411-U0940-26103-1	Combustibles, lubricantes y aditivos para vehículos terrestres, aéreos, marítimos, lacustres y fluviales destinados a servicios administrativos G. Corriente	$0.00	$0.00	$55,120.00	$55,119.57	$0.43	$0.00
D	8220-1507-U9411-U0940-27201-1	Prendas de protección personal G. Corriente	$0.00	$0.00	$76,680.00	$76,680.00	$0.00	$0.00
D	8220-1507-U9411-U0940-29101-1	Herramientas menores G. Corriente	$0.00	$0.00	$25,000.00	$25,000.00	$0.00	$0.00
D	8220-1507-U9411-U0940-32502-1	Arrendamiento de vehículos terrestres, aéreos, marítimos, lacustres y fluviales para servicios públicos y la operación de programas públicos G. Corriente	$0.00	$0.00	$20,000.00	$20,000.00	$0.00	$0.00
D	8220-1508-U9102-U0910-11301-1	Sueldos base G. Corriente	$0.00	$0.00	$543,427.13	$543,427.13	$0.00	$0.00
D	8220-1508-U9102-U0910-12201-1	Sueldos base al personal eventual G. Corriente	$0.00	$0.00	$683,765.50	$683,765.50	$0.00	$0.00
D	8220-1701-U9206-U0920-12201-1	Sueldos base al personal eventual G. Corriente	$0.00	$0.00	$44,000.00	$0.00	$44,000.00	$0.00
D	8220-1701-U9206-U0920-21101-1	Materiales y útiles de oficina G. Corriente	$0.00	$0.00	$800.00	$0.00	$800.00	$0.00
D	8220-1701-U9206-U0920-21201-1	Materiales y útiles de impresión y reproducción G. Corriente	$0.00	$0.00	$6,200.00	$0.00	$6,200.00	$0.00
D	8220-1701-U9206-U0920-24701-1	Artículos metálicos para la construcción G. Corriente	$0.00	$0.00	$6,000.00	$0.00	$6,000.00	$0.00

COMISION FORESTAL DEL ESTADO
ESTADO DE MICHOACAN
Balanza de Comprobación del 01/ene./2022 al 30/sep./2022
Cuentas con saldos y movimientos acumulado. (De la cuenta: 1000 a la 9000)

Fecha y hora de Impresión | 27/oct./2022 03:34 p. m.

Nat.	Cuenta	Nombre de la cuenta	SALDO ANTERIOR DEUDOR	SALDO ANTERIOR ACREEDOR	MOVIMIENTOS DEUDOR	MOVIMIENTOS ACREEDOR	SALDO ACTUAL DEUDOR	SALDO ACTUAL ACREEDOR
D	8220-1701-U9206-U0920-24801-1	Materiales complementarios G. Corriente	$0.00	$0.00	$1,641.63	$0.00	$1,641.63	$0.00
D	8220-1701-U9206-U0920-26103-1	Combustibles, lubricantes y aditivos para vehículos terrestres, aéreos, marítimos, lacustres y fluviales destinados a servicios administrativos G. Corriente	$0.00	$0.00	$19,689.90	$0.00	$19,689.90	$0.00
D	8220-1701-U9206-U0920-29801-1	Refacciones y accesorios menores de maquinaria y otros equipos G. Corriente	$0.00	$0.00	$2,989.51	$0.00	$2,989.51	$0.00
D	8220-1701-U9206-U0920-35301-1	Instalación, Reparación y Mantenimiento de Equipo de Cómputo y Tecnología de la Información G. Corriente	$0.00	$0.00	$1,500.00	$0.00	$1,500.00	$0.00
D	8220-1701-U9206-U0920-37501-1	Viáticos nacionales G. Corriente	$0.00	$0.00	$3,550.00	$0.00	$3,550.00	$0.00
D	8220-1701-U9206-U0920-39207-1	Otros derechos G. Corriente	$0.00	$0.00	$1,188.00	$0.00	$1,188.00	$0.00
D	8220-1705-U9308-U0930-23701-1	Productos de cuero, piel, plástico y hule adquiridos como materia prima G. Corriente	$0.00	$0.00	$12,177.10	$12,177.10	$0.00	$0.00
D	8220-1705-U9308-U0930-24701-1	Artículos metálicos para la construcción G. Corriente	$0.00	$0.00	$15,653.64	$15,653.04	$0.60	$0.00
D	8220-1705-U9308-U0930-24801-1	Materiales complementarios G. Corriente	$0.00	$0.00	$812.00	$812.00	$0.00	$0.00
D	8220-1705-U9308-U0930-26103-1	Combustibles, lubricantes y aditivos para vehículos terrestres, aéreos, marítimos, lacustres y fluviales destinados a servicios administrativos G. Corriente	$0.00	$0.00	$2,400.00	$1,400.00	$1,000.00	$0.00
D	8220-1705-U9308-U0930-27201-1	Prendas de protección personal G. Corriente	$0.00	$0.00	$650.00	$649.60	$0.40	$0.00
D	8220-1705-U9308-U0930-29101-1	Herramientas menores G. Corriente	$0.00	$0.00	$18,973.86	$18,973.86	$0.00	$0.00
D	8220-1705-U9308-U0930-35201-2	Instalación, Reparación y Mantenimiento de Mobiliario y Equipo de Administración, Educacional y Recreativo G. Capital	$0.00	$0.00	$4,631.57	$0.00	$4,631.57	$0.00
D	8220-1705-U9308-U0930-35301-1	Instalación, Reparación y Mantenimiento de Equipo de Cómputo y Tecnología de la Información G. Corriente	$0.00	$0.00	$11,610.00	$11,610.00	$0.00	$0.00
D	8220-1705-U9308-U0930-35501-1	Reparación, mantenimiento y conservación de equipo de transporte G. Corriente	$0.00	$0.00	$10,000.00	$4,816.00	$5,184.00	$0.00
D	8220-1705-U9308-U0930-37501-1	Viáticos nacionales G. Corriente	$0.00	$0.00	$1,265.00	$965.00	$300.00	$0.00
D	8220-1705-U9308-U0930-39207-1	Otros derechos G. Corriente	$0.00	$0.00	$831.00	$831.00	$0.00	$0.00
D	8220-1705-U9308-U0930-51101-2	Mobiliario G. Capital	$0.00	$0.00	$3,770.00	$3,770.00	$0.00	$0.00
D	8220-1705-U9308-U0930-51501-2	Bienes informáticos G. Capital	$0.00	$0.00	$10,628.50	$10,628.50	$0.00	$0.00
D	8220-1705-U9308-U0930-56909-2	Equipo de bombeo G. Capital	$0.00	$0.00	$42,949.00	$42,949.00	$0.00	$0.00
D	8220-1705-U9309-U0930-12201-1	Sueldos base al personal eventual G. Corriente	$0.00	$0.00	$57,950.00	$18,000.00	$39,950.00	$0.00
D	8220-1705-U9309-U0930-22104-1	Productos alimenticios para el personal en las instalaciones de las dependencias y entidades G. Corriente	$0.00	$0.00	$2,500.00	$0.00	$2,500.00	$0.00

COMISION FORESTAL DEL ESTADO
ESTADO DE MICHOACAN
Balanza de Comprobación del 01/ene./2022 al 30/sep./2022
Cuentas con saldos y movimientos acumulado. (De la cuenta: 1000 a la 9000)

			SALDO ANTERIOR		MOVIMIENTOS		SALDO ACTUAL	
Nat.	Cuenta	Nombre de la cuenta	DEUDOR	ACREEDOR	DEUDOR	ACREEDOR	DEUDOR	ACREEDOR
D	8220-1705-U9309-U0930-23101-1	Productos alimenticios, agropecuarios y forestales adquiridos como materia prima G. Corriente	$0.00	$0.00	$25,000.00	$0.00	$25,000.00	$0.00
D	8220-1705-U9309-U0930-26103-1	Combustibles, lubricantes y aditivos para vehículos terrestres, aéreos, marítimos, lacustres y fluviales destinados a servicios administrativos G. Corriente	$0.00	$0.00	$41,197.84	$1,200.00	$39,997.84	$0.00
D	8220-1705-U9309-U0930-29101-1	Herramientas menores G. Corriente	$0.00	$0.00	$19,628.00	$0.00	$19,628.00	$0.00
D	8220-1705-U9309-U0930-29601-1	Refacciones y accesorios menores de equipo de transporte G. Corriente	$0.00	$0.00	$24,750.00	$14,700.00	$10,050.00	$0.00
D	8220-1705-U9309-U0930-35501-1	Reparación, mantenimiento y conservación de equipo de transporte G. Corriente	$0.00	$0.00	$14,700.00	$14,673.16	$26.84	$0.00
D	8220-1705-U9309-U0930-37501-1	Viáticos nacionales G. Corriente	$0.00	$0.00	$1,006.51	$0.00	$1,006.51	$0.00
D	8220-1705-U9310-U0930-12101-1	Honorarios asimilables a salarios G. Corriente	$0.00	$0.00	$600,000.00	$0.00	$600,000.00	$0.00
D	8220-1705-U9310-U0930-12201-1	Sueldos base al personal eventual G. Corriente	$0.00	$0.00	$4,642,721.62	$2,308,503.79	$2,334,217.83	$0.00
D	8220-1705-U9310-U0930-21201-1	Materiales y útiles de impresión y reproducción G. Corriente	$0.00	$0.00	$25,000.00	$0.00	$25,000.00	$0.00
D	8220-1705-U9310-U0930-23101-1	Productos alimenticios, agropecuarios y forestales adquiridos como materia prima G. Corriente	$0.00	$0.00	$170,216.00	$170,216.00	$0.00	$0.00
D	8220-1705-U9310-U0930-23701-1	Productos de cuero, piel, plástico y hule adquiridos como materia prima G. Corriente	$0.00	$0.00	$402,230.61	$134,960.00	$267,270.61	$0.00
D	8220-1705-U9310-U0930-24601-1	Material eléctrico y electrónico G. Corriente	$0.00	$0.00	$3,547.00	$399.01	$3,147.99	$0.00
D	8220-1705-U9310-U0930-24701-1	Artículos metálicos para la construcción G. Corriente	$0.00	$0.00	$50,716.65	$0.00	$50,716.65	$0.00
D	8220-1705-U9310-U0930-24901-1	Otros materiales y artículos de construcción y reparación G. Corriente	$0.00	$0.00	$6,000.00	$5,766.36	$233.64	$0.00
D	8220-1705-U9310-U0930-25201-1	Fertilizantes, pesticidas y otros agroquímicos G. Corriente	$0.00	$0.00	$218,284.00	$132,701.00	$85,583.00	$0.00
D	8220-1705-U9310-U0930-26103-1	Combustibles, lubricantes y aditivos para vehículos terrestres, aéreos, marítimos, lacustres y fluviales destinados a servicios administrativos G. Corriente	$0.00	$0.00	$189,400.00	$24,794.76	$164,605.24	$0.00
D	8220-1705-U9310-U0930-27101-1	Vestuario y uniformes G. Corriente	$0.00	$0.00	$43,793.15	$0.00	$43,793.15	$0.00
D	8220-1705-U9310-U0930-29101-1	Herramientas menores G. Corriente	$0.00	$0.00	$5,000.00	$0.00	$5,000.00	$0.00
D	8220-1705-U9310-U0930-29601-1	Refacciones y accesorios menores de equipo de transporte G. Corriente	$0.00	$0.00	$131,431.00	$61,953.45	$69,477.55	$0.00
D	8220-1705-U9310-U0930-31101-1	Servicio de energía eléctrica en edificaciones oficiales G. Corriente	$0.00	$0.00	$5,000.00	$0.00	$5,000.00	$0.00
D	8220-1705-U9310-U0930-31301-1	Servicio de agua G. Corriente	$0.00	$0.00	$5,000.00	$0.00	$5,000.00	$0.00
D	8220-1705-U9310-U0930-32101-1	Arrendamiento de terrenos G. Corriente	$0.00	$0.00	$1,539,231.05	$1,013,400.00	$525,831.05	$0.00

COMISION FORESTAL DEL ESTADO
ESTADO DE MICHOACAN
Balanza de Comprobación del 01/ene./2022 al 30/sep./2022
Cuentas con saldos y movimientos acumulado. (De la cuenta: 1000 a la 9000)

			SALDO ANTERIOR		MOVIMIENTOS		SALDO ACTUAL	
Nat.	Cuenta	Nombre de la cuenta	DEUDOR	ACREEDOR	DEUDOR	ACREEDOR	DEUDOR	ACREEDOR
D	8220-1705-U9310-U0930-34701-1	Fletes y maniobras G. Corriente	$0.00	$0.00	$30,000.00	$29,000.00	$1,000.00	$0.00
D	8220-1705-U9310-U0930-35501-1	Reparación, mantenimiento y conservación de equipo de transporte G. Corriente	$0.00	$0.00	$104,250.00	$104,212.48	$37.52	$0.00
D	8220-1705-U9310-U0930-37201-1	Pasajes terrestres nacionales G. Corriente	$0.00	$0.00	$9,725.50	$5,459.80	$4,265.70	$0.00
D	8220-1705-U9310-U0930-37501-1	Viáticos nacionales G. Corriente	$0.00	$0.00	$190,808.11	$57,947.07	$132,861.04	$0.00
D	8220-1705-U9310-U0930-39207-1	Otros derechos G. Corriente	$0.00	$0.00	$40,146.00	$11,646.00	$28,500.00	$0.00
D	8220-1705-U9310-U0930-42104-1	Transferencias otorgadas a entidades paraestatales para subsidios y otras ayudas G. Corriente	$0.00	$0.00	$75,449.00	$75,449.00	$0.00	$0.00
D	8220-1705-U9310-U0930-51501-2	Bienes informáticos G. Capital	$0.00	$0.00	$80,000.00	$0.00	$80,000.00	$0.00
D	8220-1705-U9310-U0930-54103-2	Vehículos y equipos terrestres destinados a servicios públicos y la operación de programas públicos G. Capital	$0.00	$0.00	$689,374.00	$0.00	$689,374.00	$0.00
D	8220-1705-U9311-U0930-12201-1	Sueldos base al personal eventual G. Corriente	$0.00	$0.00	$116,646.00	$64,500.00	$52,146.00	$0.00
D	8220-1705-U9311-U0930-22104-1	Productos alimenticios para el personal en las instalaciones de las dependencias y entidades G. Corriente	$0.00	$0.00	$1,600.00	$0.00	$1,600.00	$0.00
D	8220-1705-U9311-U0930-25201-1	Fertilizantes, pesticidas y otros agroquímicos G. Corriente	$0.00	$0.00	$44,700.00	$0.00	$44,700.00	$0.00
D	8220-1705-U9311-U0930-26103-1	Combustibles, lubricantes y aditivos para vehículos terrestres, aéreos, marítimos, lacustres y fluviales destinados a servicios administrativos G. Corriente	$0.00	$0.00	$66,234.84	$1,000.00	$65,234.84	$0.00
D	8220-1705-U9311-U0930-36101-1	Difusión de mensajes sobre programas y actividades gubernamentales G. Corriente	$0.00	$0.00	$504.00	$0.00	$504.00	$0.00
D	8220-1705-U9311-U0930-37501-1	Viáticos nacionales G. Corriente	$0.00	$0.00	$25,754.00	$216.00	$25,538.00	$0.00
D	8220-1705-U9402-U0940-26103-1	Combustibles, lubricantes y aditivos para vehículos terrestres, aéreos, marítimos, lacustres y fluviales destinados a servicios administrativos G. Corriente	$0.00	$0.00	$354,111.95	$320,438.40	$33,673.55	$0.00
D	8220-1705-U9402-U0940-56501-2	Equipos y aparatos de comunicaciones y telecomunicaciones G. Capital	$0.00	$0.00	$320,438.40	$320,438.40	$0.00	$0.00
D	8220-1706-U9312-U0930-23701-1	Productos de cuero, piel, plástico y hule adquiridos como materia prima G. Corriente	$0.00	$0.00	$6,000.00	$0.00	$6,000.00	$0.00
D	8220-1706-U9313-U0930-25201-1	Fertilizantes, pesticidas y otros agroquímicos G. Corriente	$0.00	$0.00	$17,500.00	$0.00	$17,500.00	$0.00
D	8220-1706-U9316-U0930-24801-1	Materiales complementarios G. Corriente	$0.00	$0.00	$3,000.00	$1,869.60	$1,130.40	$0.00
D	8220-1706-U9316-U0930-27201-1	Prendas de protección personal G. Corriente	$0.00	$0.00	$4,300.00	$4,300.00	$0.00	$0.00
D	8220-1706-U9316-U0930-29101-1	Herramientas menores G. Corriente	$0.00	$0.00	$25,578.00	$25,578.00	$0.00	$0.00
D	8220-1706-U9316-U0930-29801-1	Refacciones y accesorios menores de maquinaria y otros equipos G. Corriente	$0.00	$0.00	$10,000.00	$10,000.00	$0.00	$0.00

COMISION FORESTAL DEL ESTADO
ESTADO DE MICHOACAN
Balanza de Comprobación del 01/ene./2022 al 30/sep./2022
Cuentas con saldos y movimientos acumulado. (De la cuenta: 1000 a la 9000)

Fecha y hora de Impresión | 27/oct./2022 03:34 p. m.

			SALDO ANTERIOR		MOVIMIENTOS		SALDO ACTUAL	
Nat.	Cuenta	Nombre de la cuenta	DEUDOR	ACREEDOR	DEUDOR	ACREEDOR	DEUDOR	ACREEDOR
D	8220-1706-U9317-U0930-25201-1	Fertilizantes, pesticidas y otros agroquímicos G. Corriente	$0.00	$0.00	$51,000.00	$0.00	$51,000.00	$0.00
D	8220-1706-U9320-U0930-23101-1	Productos alimenticios, agropecuarios y forestales adquiridos como materia prima G. Corriente	$0.00	$0.00	$90,000.00	$0.00	$90,000.00	$0.00
D	8220-1706-U9321-U0930-23101-1	Productos alimenticios, agropecuarios y forestales adquiridos como materia prima G. Corriente	$0.00	$0.00	$9,000.00	$0.00	$9,000.00	$0.00
D	8220-1706-U9321-U0930-25201-1	Fertilizantes, pesticidas y otros agroquímicos G. Corriente	$0.00	$0.00	$15,750.00	$0.00	$15,750.00	$0.00
D	8220-1706-U9323-U0930-25201-1	Fertilizantes, pesticidas y otros agroquímicos G. Corriente	$0.00	$0.00	$13,500.00	$700.00	$12,800.00	$0.00
D	8220-1706-U9356-U0930-25201-1	Fertilizantes, pesticidas y otros agroquímicos G. Corriente	$0.00	$0.00	$2,700.00	$0.00	$2,700.00	$0.00
D	8220-1706-U9357-U0930-23101-1	Productos alimenticios, agropecuarios y forestales adquiridos como materia prima G. Corriente	$0.00	$0.00	$9,000.00	$0.00	$9,000.00	$0.00
D	8220-1706-U9358-U0930-23101-1	Productos alimenticios, agropecuarios y forestales adquiridos como materia prima G. Corriente	$0.00	$0.00	$19,600.00	$0.00	$19,600.00	$0.00
D	8220-1706-U9359-U0930-23101-1	Productos alimenticios, agropecuarios y forestales adquiridos como materia prima G. Corriente	$0.00	$0.00	$45,000.00	$0.00	$45,000.00	$0.00
D	8220-1706-U9360-U0930-25201-1	Fertilizantes, pesticidas y otros agroquímicos G. Corriente	$0.00	$0.00	$15,000.00	$0.00	$15,000.00	$0.00
D	8220-1706-U9361-U0930-23101-1	Productos alimenticios, agropecuarios y forestales adquiridos como materia prima G. Corriente	$0.00	$0.00	$11,250.00	$0.00	$11,250.00	$0.00
D	8220-1706-U9362-U0930-23101-1	Productos alimenticios, agropecuarios y forestales adquiridos como materia prima G. Corriente	$0.00	$0.00	$16,000.00	$0.00	$16,000.00	$0.00
D	8220-1706-U9363-U0930-23101-1	Productos alimenticios, agropecuarios y forestales adquiridos como materia prima G. Corriente	$0.00	$0.00	$40,000.00	$0.00	$40,000.00	$0.00
D	8220-1706-U9364-U0930-25201-1	Fertilizantes, pesticidas y otros agroquímicos G. Corriente	$0.00	$0.00	$4,500.00	$0.00	$4,500.00	$0.00
D	8220-1706-U9365-U0930-25201-1	Fertilizantes, pesticidas y otros agroquímicos G. Corriente	$0.00	$0.00	$3,600.00	$0.00	$3,600.00	$0.00
D	8220-1706-U9366-U0930-25201-1	Fertilizantes, pesticidas y otros agroquímicos G. Corriente	$0.00	$0.00	$4,500.00	$0.00	$4,500.00	$0.00
D	8220-1706-U9367-U0930-23101-1	Productos alimenticios, agropecuarios y forestales adquiridos como materia prima G. Corriente	$0.00	$0.00	$13,000.00	$0.00	$13,000.00	$0.00
D	8220-1706-U9368-U0930-23701-1	Productos de cuero, piel, plástico y hule adquiridos como materia prima G. Corriente	$0.00	$0.00	$90,000.00	$47,000.00	$43,000.00	$0.00
D	8220-1706-U9368-U0930-24601-1	Material eléctrico y electrónico G. Corriente	$0.00	$0.00	$600.00	$0.00	$600.00	$0.00
D	8220-1706-U9368-U0930-34701-1	Fletes y maniobras G. Corriente	$0.00	$0.00	$46,400.00	$46,400.00	$0.00	$0.00
D	8220-1706-U9370-U0930-23101-1	Productos alimenticios, agropecuarios y forestales adquiridos como materia prima G. Corriente	$0.00	$0.00	$9,000.00	$0.00	$9,000.00	$0.00
D	8220-1706-U9371-U0930-25201-1	Fertilizantes, pesticidas y otros agroquímicos G. Corriente	$0.00	$0.00	$4,500.00	$0.00	$4,500.00	$0.00
D	8220-1706-U9372-U0930-23101-1	Productos alimenticios, agropecuarios y forestales adquiridos como materia prima G. Corriente	$0.00	$0.00	$6,000.00	$0.00	$6,000.00	$0.00

COMISION FORESTAL DEL ESTADO
ESTADO DE MICHOACAN
Balanza de Comprobación del 01/ene./2022 al 30/sep./2022
Cuentas con saldos y movimientos acumulado. (De la cuenta: 1000 a la 9000)

Fecha y hora de Impresión | 27/oct./2022 03:34 p. m.

			SALDO ANTERIOR		MOVIMIENTOS		SALDO ACTUAL	
Nat.	Cuenta	Nombre de la cuenta	DEUDOR	ACREEDOR	DEUDOR	ACREEDOR	DEUDOR	ACREEDOR
D	8220-1706-U9372-U0930-25201-1	Fertilizantes, pesticidas y otros agroquímicos G. Corriente	$0.00	$0.00	$6,000.00	$0.00	$6,000.00	$0.00
D	8220-1706-U9373-U0930-21101-1	Materiales y útiles de oficina G. Corriente	$0.00	$0.00	$3,000.00	$0.00	$3,000.00	$0.00
D	8220-1706-U9373-U0930-23101-1	Productos alimenticios, agropecuarios y forestales adquiridos como materia prima G. Corriente	$0.00	$0.00	$6,000.00	$0.00	$6,000.00	$0.00
D	8220-1706-U9374-U0930-25501-1	Materiales, accesorios y suministros de laboratorio G. Corriente	$0.00	$0.00	$12,870.00	$9,923.80	$2,946.20	$0.00
D	8220-1706-U9375-U0930-23101-1	Productos alimenticios, agropecuarios y forestales adquiridos como materia prima G. Corriente	$0.00	$0.00	$3,000.00	$0.00	$3,000.00	$0.00
D	8220-1706-U9376-U0930-23101-1	Productos alimenticios, agropecuarios y forestales adquiridos como materia prima G. Corriente	$0.00	$0.00	$12,000.00	$0.00	$12,000.00	$0.00
D	8220-1706-U9377-U0930-23101-1	Productos alimenticios, agropecuarios y forestales adquiridos como materia prima G. Corriente	$0.00	$0.00	$3,500.00	$0.00	$3,500.00	$0.00
D	8220-1706-U9377-U0930-25201-1	Fertilizantes, pesticidas y otros agroquímicos G. Corriente	$0.00	$0.00	$3,000.00	$0.00	$3,000.00	$0.00
A	8230	MODIFICACIONES AL PRESUPUESTO DE EGRESOS APROBADO	$0.00	$0.00	$19,548,819.58	$33,570,364.89	$0.00	$14,021,545.31
A	8230-1101-U9102-U0910-12201-1	Sueldos base al personal eventual G. Corriente	$0.00	$0.00	$10,010,004.00	$0.00	$0.00	-$10,010,004.00
A	8230-1101-U9102-U0910-13417-1	Bono sindical G. Corriente	$0.00	$0.00	$1,600,000.00	$0.00	$0.00	-$1,600,000.00
A	8230-1101-U9401-U0940-21101-1	Materiales y útiles de oficina G. Corriente	$0.00	$0.00	$21,645.25	$0.00	$0.00	-$21,645.25
A	8230-1101-U9401-U0940-21201-1	Materiales y útiles de impresión y reproducción G. Corriente	$0.00	$0.00	$0.00	$1,508.00	$0.00	$1,508.00
A	8230-1101-U9401-U0940-21501-1	Material de apoyo informativo G. Corriente	$0.00	$0.00	$0.00	$290.00	$0.00	$290.00
A	8230-1101-U9401-U0940-22103-1	Productos alimenticios para el personal que realiza labores en campo o de supervisión G. Corriente	$0.00	$0.00	$8,960.00	$0.00	$0.00	-$8,960.00
A	8230-1101-U9401-U0940-22104-1	Productos alimenticios para el personal en las instalaciones de las dependencias y entidades G. Corriente	$0.00	$0.00	$0.00	$2,000.00	$0.00	$2,000.00
A	8230-1101-U9401-U0940-22301-1	Utensilios para el servicio de alimentación G. Corriente	$0.00	$0.00	$0.00	$1,784.89	$0.00	$1,784.89
A	8230-1101-U9401-U0940-24601-1	Material eléctrico y electrónico G. Corriente	$0.00	$0.00	$33,918.00	$50,000.00	$0.00	$16,082.00
A	8230-1101-U9401-U0940-25601-1	Fibras sintéticas, hules, plásticos y derivados G. Corriente	$0.00	$0.00	$100,000.00	$100,000.00	$0.00	$0.00
A	8230-1101-U9401-U0940-25901-1	Otros productos químicos G. Corriente	$0.00	$0.00	$0.00	$3,672.56	$0.00	$3,672.56
A	8230-1101-U9401-U0940-26103-1	Combustibles, lubricantes y aditivos para vehículos terrestres, aéreos, marítimos, lacustres y fluviales destinados a servicios administrativos G. Corriente	$0.00	$0.00	$654,587.50	$400,000.00	$0.00	-$254,587.50
A	8230-1101-U9401-U0940-27101-1	Vestuario y uniformes G. Corriente	$0.00	$0.00	$352,156.09	$194,902.09	$0.00	-$157,254.00

COMISION FORESTAL DEL ESTADO
ESTADO DE MICHOACAN
Balanza de Comprobación del 01/ene./2022 al 30/sep./2022
Cuentas con saldos y movimientos acumulado. (De la cuenta: 1000 a la 9000)

			SALDO ANTERIOR		MOVIMIENTOS		SALDO ACTUAL	
Nat.	Cuenta	Nombre de la cuenta	DEUDOR	ACREEDOR	DEUDOR	ACREEDOR	DEUDOR	ACREEDOR
A	8230-1101-U9401-U0940-27201-1	Prendas de protección personal G. Corriente	$0.00	$0.00	$9,674.00	$25,000.00	$0.00	$15,326.00
A	8230-1101-U9401-U0940-27202-1	Materiales preventivos y de señalamientos G. Corriente	$0.00	$0.00	$100,000.00	$100,000.00	$0.00	$0.00
A	8230-1101-U9401-U0940-27401-1	Productos textiles G. Corriente	$0.00	$0.00	$0.00	$30,160.00	$0.00	$30,160.00
A	8230-1101-U9401-U0940-29101-1	Herramientas menores G. Corriente	$0.00	$0.00	$0.00	$25,000.00	$0.00	$25,000.00
A	8230-1101-U9401-U0940-29401-1	Refacciones y accesorios para equipo de cómputo G. Corriente	$0.00	$0.00	$0.00	$410.00	$0.00	$410.00
A	8230-1101-U9401-U0940-29601-1	Refacciones y accesorios menores de equipo de transporte G. Corriente	$0.00	$0.00	$159,400.46	$120,000.00	$0.00	-$39,400.46
A	8230-1101-U9401-U0940-29701-1	Refacciones y accesorios menores de equipo de defensa y seguridad G. Corriente	$0.00	$0.00	$0.00	$304,427.50	$0.00	$304,427.50
A	8230-1101-U9401-U0940-29901-1	Refacciones y accesorios menores para otros bienes muebles G. Corriente	$0.00	$0.00	$0.00	$162,156.09	$0.00	$162,156.09
A	8230-1101-U9401-U0940-32502-1	Arrendamiento de vehículos terrestres, aéreos, marítimos, lacustres y fluviales para servicios públicos y la operación de programas públicos G. Corriente	$0.00	$0.00	$373,918.69	$100,000.00	$0.00	-$273,918.69
A	8230-1101-U9401-U0940-32901-1	Otros arrendamientos G. Corriente	$0.00	$0.00	$46,194.40	$80,000.00	$0.00	$33,805.60
A	8230-1101-U9401-U0940-33601-1	Servicios relacionados con traducciones G. Corriente	$0.00	$0.00	$0.00	$1,160.00	$0.00	$1,160.00
A	8230-1101-U9401-U0940-33604-1	Impresión y elaboración de material informativo derivado de la operación y administración de los entes públicos G. Corriente	$0.00	$0.00	$0.00	$10,022.40	$0.00	$10,022.40
A	8230-1101-U9401-U0940-34701-1	Fletes y maniobras G. Corriente	$0.00	$0.00	$0.00	$2,088.00	$0.00	$2,088.00
A	8230-1101-U9401-U0940-35101-1	Mantenimiento y conservación de inmuebles para la prestación de servicios administrativos G. Corriente	$0.00	$0.00	$0.00	$3,816.40	$0.00	$3,816.40
A	8230-1101-U9401-U0940-35501-1	Reparación, mantenimiento y conservación de equipo de transporte G. Corriente	$0.00	$0.00	$185,000.00	$100,000.00	$0.00	-$85,000.00
A	8230-1101-U9401-U0940-36101-1	Difusión de mensajes sobre programas y actividades gubernamentales G. Corriente	$0.00	$0.00	$94,910.42	$0.00	$0.00	-$94,910.42
A	8230-1101-U9401-U0940-37101-1	Pasajes aéreos nacionales G. Corriente	$0.00	$0.00	$0.00	$2,926.00	$0.00	$2,926.00
A	8230-1101-U9401-U0940-37201-1	Pasajes terrestres nacionales G. Corriente	$0.00	$0.00	$2,926.00	$20,000.00	$0.00	$17,074.00
A	8230-1101-U9401-U0940-37501-1	Viáticos nacionales G. Corriente	$0.00	$0.00	$45,475.56	$90,000.00	$0.00	$44,524.44
A	8230-1101-U9401-U0940-38101-1	Gastos de ceremonial G. Corriente	$0.00	$0.00	$0.00	$16,298.00	$0.00	$16,298.00
A	8230-1101-U9401-U0940-39207-1	Otros derechos G. Corriente	$0.00	$0.00	$0.00	$30,000.00	$0.00	$30,000.00
A	8230-1101-U9401-U0940-42101-1	Transferencias otorgadas a entidades paraestatales para servicios personales G. Corriente	$0.00	$0.00	$4,500.00	$2,805,274.76	$0.00	$2,800,774.76

COMISION FORESTAL DEL ESTADO
ESTADO DE MICHOACAN
Balanza de Comprobación del 01/ene./2022 al 30/sep./2022
Cuentas con saldos y movimientos acumulado. (De la cuenta: 1000 a la 9000)

Fecha y hora de Impresión | 27/oct./2022 03:34 p. m.

			SALDO ANTERIOR		MOVIMIENTOS		SALDO ACTUAL	
Nat.	Cuenta	Nombre de la cuenta	DEUDOR	ACREEDOR	DEUDOR	ACREEDOR	DEUDOR	ACREEDOR
A	8230-1101-U9401-U0940-42102-1	Transferencias otorgadas a entidades paraestatales para materiales y suministros G. Corriente	$0.00	$0.00	$300,000.00	$300,000.00	$0.00	$0.00
A	8230-1101-U9401-U0940-42104-1	Transferencias otorgadas a entidades paraestatales para subsidios y otras ayudas G. Corriente	$0.00	$0.00	$0.00	$405,000.68	$0.00	$405,000.68
A	8230-1101-U9401-U0940-51101-2	Mobiliario G. Capital	$0.00	$0.00	$0.00	$50,895.00	$0.00	$50,895.00
A	8230-1101-U9401-U0940-51501-2	Bienes informáticos G. Capital	$0.00	$0.00	$0.00	$30,000.00	$0.00	$30,000.00
A	8230-1101-U9401-U0940-54103-2	Vehículos y equipos terrestres destinados a servicios públicos y la operación de programas públicos G. Capital	$0.00	$0.00	$0.00	$25,000.00	$0.00	$25,000.00
A	8230-1101-U9602-U0960-21101-1	Materiales y útiles de oficina G. Corriente	$0.00	$0.00	$0.00	$72,000.00	$0.00	$72,000.00
A	8230-1101-U9602-U0960-21201-1	Materiales y útiles de impresión y reproducción G. Corriente	$0.00	$0.00	$0.00	$8,231.10	$0.00	$8,231.10
A	8230-1101-U9602-U0960-21401-1	Materiales y útiles para el procesamiento en equipos y bienes informáticos G. Corriente	$0.00	$0.00	$0.00	$19,000.00	$0.00	$19,000.00
A	8230-1101-U9602-U0960-21601-1	Material de limpieza G. Corriente	$0.00	$0.00	$0.00	$23,000.00	$0.00	$23,000.00
A	8230-1101-U9602-U0960-21801-1	MATERIALES PARA EL REGISTRO E IDENTIFICACIÓN DE BIENES Y PERSONAS G. Corriente	$0.00	$0.00	$0.00	$500.00	$0.00	$500.00
A	8230-1101-U9602-U0960-22104-1	Productos alimenticios para el personal en las instalaciones de las dependencias y entidades G. Corriente	$0.00	$0.00	$0.00	$12,000.00	$0.00	$12,000.00
A	8230-1101-U9602-U0960-24601-1	Material eléctrico y electrónico G. Corriente	$0.00	$0.00	$0.00	$8,000.00	$0.00	$8,000.00
A	8230-1101-U9602-U0960-24701-1	Artículos metálicos para la construcción G. Corriente	$0.00	$0.00	$0.00	$5,000.00	$0.00	$5,000.00
A	8230-1101-U9602-U0960-24901-1	Otros materiales y artículos de construcción y reparación G. Corriente	$0.00	$0.00	$0.00	$16,000.00	$0.00	$16,000.00
A	8230-1101-U9602-U0960-24902-1	Material para agua potable G. Corriente	$0.00	$0.00	$0.00	$9,310.02	$0.00	$9,310.02
A	8230-1101-U9602-U0960-25301-1	Medicinas y productos farmacéuticos G. Corriente	$0.00	$0.00	$0.00	$464.00	$0.00	$464.00
A	8230-1101-U9602-U0960-26103-1	Combustibles, lubricantes y aditivos para vehículos terrestres, aéreos, marítimos, lacustres y fluviales destinados a servicios administrativos G. Corriente	$0.00	$0.00	$0.00	$20,000.00	$0.00	$20,000.00
A	8230-1101-U9602-U0960-26104-1	Combustibles, lubricantes y aditivos para vehículos terrestres, aéreos, marítimos, lacustres y fluviales asignados a funcionarios públicos G. Corriente	$0.00	$0.00	$0.00	$30,000.00	$0.00	$30,000.00
A	8230-1101-U9602-U0960-27501-1	Blancos y otros productos textiles, excepto prendas de vestir G. Corriente	$0.00	$0.00	$0.00	$696.00	$0.00	$696.00
A	8230-1101-U9602-U0960-29101-1	Herramientas menores G. Corriente	$0.00	$0.00	$0.00	$6,175.08	$0.00	$6,175.08
A	8230-1101-U9602-U0960-29201-1	Refacciones y accesorios menores de edificios G. Corriente	$0.00	$0.00	$0.00	$2,000.00	$0.00	$2,000.00
A	8230-1101-U9602-U0960-29301-1	Refacciones y accesorios menores de mobiliario y equipo de administración, educacional y recreativo G. Corriente	$0.00	$0.00	$0.00	$974.40	$0.00	$974.40

COMISION FORESTAL DEL ESTADO
ESTADO DE MICHOACAN
Balanza de Comprobación del 01/ene./2022 al 30/sep./2022
Cuentas con saldos y movimientos acumulado. (De la cuenta: 1000 a la 9000)

			SALDO ANTERIOR		MOVIMIENTOS		SALDO ACTUAL	
Nat.	Cuenta	Nombre de la cuenta	DEUDOR	ACREEDOR	DEUDOR	ACREEDOR	DEUDOR	ACREEDOR
A	8230-1101-U9602-U0960-29401-1	Refacciones y accesorios para equipo de cómputo G. Corriente	$0.00	$0.00	$0.00	$3,000.00	$0.00	$3,000.00
A	8230-1101-U9602-U0960-29601-1	Refacciones y accesorios menores de equipo de transporte G. Corriente	$0.00	$0.00	$0.00	$8,768.00	$0.00	$8,768.00
A	8230-1101-U9602-U0960-31301-1	Servicio de agua G. Corriente	$0.00	$0.00	$145,488.00	$0.00	$0.00	-$145,488.00
A	8230-1101-U9602-U0960-31801-1	Servicio postal G. Corriente	$0.00	$0.00	$0.00	$1,500.00	$0.00	$1,500.00
A	8230-1101-U9602-U0960-31802-1	Servicio telegráfico G. Corriente	$0.00	$0.00	$1,232.00	$0.00	$0.00	-$1,232.00
A	8230-1101-U9602-U0960-33401-1	Servicios de capacitación a servidores públicos G. Corriente	$0.00	$0.00	$0.00	$10,000.00	$0.00	$10,000.00
A	8230-1101-U9602-U0960-33603-1	Impresión de documentos oficiales para la prestación de servicios públicos, identificación y formatos oficiales G. Corriente	$0.00	$0.00	$4,000.00	$0.00	$0.00	-$4,000.00
A	8230-1101-U9602-U0960-33801-1	Servicios de vigilancia G. Corriente	$0.00	$0.00	$75,974.40	$0.00	$0.00	-$75,974.40
A	8230-1101-U9602-U0960-35101-1	Mantenimiento y conservación de inmuebles para la prestación de servicios administrativos G. Corriente	$0.00	$0.00	$0.00	$15,000.00	$0.00	$15,000.00
A	8230-1101-U9602-U0960-35501-1	Reparación, mantenimiento y conservación de equipo de transporte G. Corriente	$0.00	$0.00	$299,512.20	$0.00	$0.00	-$299,512.20
A	8230-1101-U9602-U0960-35801-1	Servicios de limpieza y Manejo de desechos. G. Corriente	$0.00	$0.00	$0.00	$5,000.00	$0.00	$5,000.00
A	8230-1101-U9602-U0960-39207-1	Otros derechos G. Corriente	$0.00	$0.00	$0.00	$12,000.00	$0.00	$12,000.00
A	8230-1101-U9602-U0960-39501-1	Penas, multas, accesorios y actualizaciones G. Corriente	$0.00	$0.00	$0.00	$962.00	$0.00	$962.00
A	8230-1101-U9602-U0960-51101-2	Mobiliario G. Capital	$0.00	$0.00	$0.00	$62,000.00	$0.00	$62,000.00
A	8230-1101-U9602-U0960-51501-2	Bienes informáticos G. Capital	$0.00	$0.00	$0.00	$48,100.00	$0.00	$48,100.00
A	8230-1101-U9602-U0960-56601-2	Maquinaria, equipo eléctrico y electrónico G. Capital	$0.00	$0.00	$0.00	$2,000.00	$0.00	$2,000.00
A	8230-1406-U9608-U0960-34102-1	Comisiones bancarias G. Corriente	$0.00	$0.00	$0.00	$31,000.00	$0.00	$31,000.00
A	8230-1409-U9611-U0960-31101-1	Servicio de energía eléctrica en edificaciones oficiales G. Corriente	$0.00	$0.00	$0.00	$113,500.00	$0.00	$113,500.00
A	8230-1409-U9611-U0960-31301-1	Servicio de agua G. Corriente	$0.00	$0.00	$55,000.00	$5,000.00	$0.00	-$50,000.00
A	8230-1409-U9611-U0960-31401-1	SERVICIO TELEFÓNICO CONVENCIONAL. G. Corriente	$0.00	$0.00	$57,186.09	$0.00	$0.00	-$57,186.09
A	8230-1409-U9611-U0960-32201-1	Arrendamiento de edificios y locales G. Corriente	$0.00	$0.00	$38,500.00	$35,000.00	$0.00	-$3,500.00
A	8230-1409-U9611-U0960-32303-1	Arrendamiento de fotocopiadoras G. Corriente	$0.00	$0.00	$25,000.00	$22,186.09	$0.00	-$2,813.91
A	8230-1506-U9101-U0910-39401-1	Erogaciones por resoluciones por autoridad competente G. Corriente	$0.00	$0.00	$0.00	$5,163,140.68	$0.00	$5,163,140.68

COMISION FORESTAL DEL ESTADO
ESTADO DE MICHOACAN
Balanza de Comprobación del 01/ene./2022 al 30/sep./2022
Cuentas con saldos y movimientos acumulado. (De la cuenta: 1000 a la 9000)

			SALDO ANTERIOR		MOVIMIENTOS		SALDO ACTUAL	
Nat.	Cuenta	Nombre de la cuenta	DEUDOR	ACREEDOR	DEUDOR	ACREEDOR	DEUDOR	ACREEDOR
A	8230-1506-U9102-U0910-12201-1	Sueldos base al personal eventual G. Corriente	$0.00	$0.00	$0.00	$10,010,004.00	$0.00	$10,010,004.00
A	8230-1506-U9102-U0910-13417-1	Bono sindical G. Corriente	$0.00	$0.00	$0.00	$1,600,000.00	$0.00	$1,600,000.00
A	8230-1506-U9103-U0910-26104-1	Combustibles, lubricantes y aditivos para vehículos terrestres, aéreos, marítimos, lacustres y fluviales asignados a funcionarios públicos G. Corriente	$0.00	$0.00	$15,000.00	$0.00	$0.00	-$15,000.00
A	8230-1506-U9103-U0910-33401-1	Servicios de capacitación a servidores públicos G. Corriente	$0.00	$0.00	$2,000.00	$0.00	$0.00	-$2,000.00
A	8230-1506-U9103-U0910-37201-1	Pasajes terrestres nacionales G. Corriente	$0.00	$0.00	$0.00	$2,000.00	$0.00	$2,000.00
A	8230-1506-U9103-U0910-37501-1	Viáticos nacionales G. Corriente	$0.00	$0.00	$0.00	$20,000.00	$0.00	$20,000.00
A	8230-1506-U9103-U0910-38301-1	Congresos y convenciones G. Corriente	$0.00	$0.00	$15,000.00	$0.00	$0.00	-$15,000.00
A	8230-1506-U9103-U0910-39207-1	Otros derechos G. Corriente	$0.00	$0.00	$0.00	$10,000.00	$0.00	$10,000.00
A	8230-1506-U9209-U0920-21101-1	Materiales y útiles de oficina G. Corriente	$0.00	$0.00	$0.00	$180.00	$0.00	$180.00
A	8230-1506-U9209-U0920-22104-1	Productos alimenticios para el personal en las instalaciones de las dependencias y entidades G. Corriente	$0.00	$0.00	$50,000.00	$0.00	$0.00	-$50,000.00
A	8230-1506-U9209-U0920-26103-1	Combustibles, lubricantes y aditivos para vehículos terrestres, aéreos, marítimos, lacustres y fluviales destinados a servicios administrativos G. Corriente	$0.00	$0.00	$37,109.11	$0.00	$0.00	-$37,109.11
A	8230-1506-U9209-U0920-26104-1	Combustibles, lubricantes y aditivos para vehículos terrestres, aéreos, marítimos, lacustres y fluviales asignados a funcionarios públicos G. Corriente	$0.00	$0.00	$50,000.00	$0.00	$0.00	-$50,000.00
A	8230-1506-U9209-U0920-29101-1	Herramientas menores G. Corriente	$0.00	$0.00	$28,000.00	$0.00	$0.00	-$28,000.00
A	8230-1506-U9209-U0920-29401-1	Refacciones y accesorios para equipo de cómputo G. Corriente	$0.00	$0.00	$0.00	$3,513.00	$0.00	$3,513.00
A	8230-1506-U9209-U0920-33401-1	Servicios de capacitación a servidores públicos G. Corriente	$0.00	$0.00	$50,000.00	$0.00	$0.00	-$50,000.00
A	8230-1506-U9209-U0920-35501-1	Reparación, mantenimiento y conservación de equipo de transporte G. Corriente	$0.00	$0.00	$840.00	$0.00	$0.00	-$840.00
A	8230-1506-U9209-U0920-37201-1	Pasajes terrestres nacionales G. Corriente	$0.00	$0.00	$6,476.07	$10,216.99	$0.00	$3,740.92
A	8230-1506-U9209-U0920-37501-1	Viáticos nacionales G. Corriente	$0.00	$0.00	$31,789.01	$0.00	$0.00	-$31,789.01
A	8230-1506-U9209-U0920-39207-1	Otros derechos G. Corriente	$0.00	$0.00	$12,810.00	$0.00	$0.00	-$12,810.00
A	8230-1506-U9209-U0920-42104-1	Transferencias otorgadas a entidades paraestatales para subsidios y otras ayudas G. Corriente	$0.00	$0.00	$0.00	$295,000.00	$0.00	$295,000.00
A	8230-1506-U9209-U0920-51101-2	Mobiliario G. Capital	$0.00	$0.00	$0.00	$3,184.20	$0.00	$3,184.20
A	8230-1506-U9209-U0920-51501-2	Bienes informáticos G. Capital	$0.00	$0.00	$0.00	$4,930.00	$0.00	$4,930.00

COMISION FORESTAL DEL ESTADO
ESTADO DE MICHOACAN
Balanza de Comprobación del 01/ene./2022 al 30/sep./2022
Cuentas con saldos y movimientos acumulado. (De la cuenta: 1000 a la 9000)

Fecha y hora de Impresión | 27/oct./2022 03:34 p. m.

			SALDO ANTERIOR		MOVIMIENTOS		SALDO ACTUAL	
Nat.	Cuenta	Nombre de la cuenta	DEUDOR	ACREEDOR	DEUDOR	ACREEDOR	DEUDOR	ACREEDOR
A	8230-1506-U9301-U0930-15111-1	Otros seguros G. Corriente	$0.00	$0.00	$0.00	$99,350.53	$0.00	$99,350.53
A	8230-1506-U9301-U0930-21201-1	Materiales y útiles de impresión y reproducción G. Corriente	$0.00	$0.00	$0.00	$348.00	$0.00	$348.00
A	8230-1506-U9301-U0930-22104-1	Productos alimenticios para el personal en las instalaciones de las dependencias y entidades G. Corriente	$0.00	$0.00	$0.00	$27,041.00	$0.00	$27,041.00
A	8230-1506-U9301-U0930-24201-1	Cemento y productos de concreto G. Corriente	$0.00	$0.00	$0.00	$1,220.00	$0.00	$1,220.00
A	8230-1506-U9301-U0930-24701-1	Artículos metálicos para la construcción G. Corriente	$0.00	$0.00	$0.00	$675.00	$0.00	$675.00
A	8230-1506-U9301-U0930-24901-1	Otros materiales y artículos de construcción y reparación G. Corriente	$0.00	$0.00	$4,900.00	$38,465.60	$0.00	$33,565.60
A	8230-1506-U9301-U0930-25201-1	Fertilizantes, pesticidas y otros agroquímicos G. Corriente	$0.00	$0.00	$143,365.00	$0.00	$0.00	-$143,365.00
A	8230-1506-U9301-U0930-25401-1	Materiales, accesorios y suministros médicos G. Corriente	$0.00	$0.00	$0.00	$232.00	$0.00	$232.00
A	8230-1506-U9301-U0930-26103-1	Combustibles, lubricantes y aditivos para vehículos terrestres, aéreos, marítimos, lacustres y fluviales destinados a servicios administrativos G. Corriente	$0.00	$0.00	$0.00	$13,000.00	$0.00	$13,000.00
A	8230-1506-U9301-U0930-26104-1	Combustibles, lubricantes y aditivos para vehículos terrestres, aéreos, marítimos, lacustres y fluviales asignados a funcionarios públicos G. Corriente	$0.00	$0.00	$29,518.97	$0.00	$0.00	-$29,518.97
A	8230-1506-U9301-U0930-27202-1	Materiales preventivos y de señalamientos G. Corriente	$0.00	$0.00	$0.00	$580.00	$0.00	$580.00
A	8230-1506-U9301-U0930-29101-1	Herramientas menores G. Corriente	$0.00	$0.00	$0.00	$14,128.80	$0.00	$14,128.80
A	8230-1506-U9301-U0930-29601-1	Refacciones y accesorios menores de equipo de transporte G. Corriente	$0.00	$0.00	$0.00	$200.77	$0.00	$200.77
A	8230-1506-U9301-U0930-29801-1	Refacciones y accesorios menores de maquinaria y otros equipos G. Corriente	$0.00	$0.00	$0.00	$503.00	$0.00	$503.00
A	8230-1506-U9301-U0930-31101-1	Servicio de energía eléctrica en edificaciones oficiales G. Corriente	$0.00	$0.00	$144,401.34	$0.00	$0.00	-$144,401.34
A	8230-1506-U9301-U0930-31301-1	Servicio de agua G. Corriente	$0.00	$0.00	$0.00	$4,202.73	$0.00	$4,202.73
A	8230-1506-U9301-U0930-32101-1	Arrendamiento de terrenos G. Corriente	$0.00	$0.00	$29,000.00	$0.00	$0.00	-$29,000.00
A	8230-1506-U9301-U0930-32901-1	Otros arrendamientos G. Corriente	$0.00	$0.00	$0.00	$79,054.00	$0.00	$79,054.00
A	8230-1506-U9301-U0930-33604-1	Impresión y elaboración de material informativo derivado de la operación y administración de los entes públicos G. Corriente	$0.00	$0.00	$0.00	$2,436.00	$0.00	$2,436.00
A	8230-1506-U9301-U0930-35301-1	Instalación, Reparación y Mantenimiento de Equipo de Cómputo y Tecnología de la Información G. Corriente	$0.00	$0.00	$0.00	$20,000.00	$0.00	$20,000.00
A	8230-1506-U9301-U0930-35501-1	Reparación, mantenimiento y conservación de equipo de transporte G. Corriente	$0.00	$0.00	$0.00	$38,453.87	$0.00	$38,453.87
A	8230-1506-U9301-U0930-35701-1	Instalación, reparación, mantenimiento y conservación de maquinaria y equipo de uso administrativo G. Corriente	$0.00	$0.00	$0.00	$2,150.01	$0.00	$2,150.01

COMISION FORESTAL DEL ESTADO
ESTADO DE MICHOACAN
Balanza de Comprobación del 01/ene./2022 al 30/sep./2022
Cuentas con saldos y movimientos acumulado. (De la cuenta: 1000 a la 9000)

			SALDO ANTERIOR		MOVIMIENTOS		SALDO ACTUAL	
Nat.	Cuenta	Nombre de la cuenta	DEUDOR	ACREEDOR	DEUDOR	ACREEDOR	DEUDOR	ACREEDOR
A	8230-1506-U9301-U0930-37201-1	Pasajes terrestres nacionales G. Corriente	$0.00	$0.00	$0.00	$3,904.00	$0.00	$3,904.00
A	8230-1506-U9301-U0930-38301-1	Congresos y convenciones G. Corriente	$0.00	$0.00	$0.00	$5,240.00	$0.00	$5,240.00
A	8230-1506-U9401-U0940-12201-1	Sueldos base al personal eventual G. Corriente	$0.00	$0.00	$372,605.50	$0.00	$0.00	-$372,605.50
A	8230-1506-U9401-U0940-21101-1	Materiales y útiles de oficina G. Corriente	$0.00	$0.00	$34,376.50	$0.00	$0.00	-$34,376.50
A	8230-1506-U9401-U0940-21401-1	Materiales y útiles para el procesamiento en equipos y bienes informáticos G. Corriente	$0.00	$0.00	$5,000.00	$0.00	$0.00	-$5,000.00
A	8230-1506-U9401-U0940-21601-1	Material de limpieza G. Corriente	$0.00	$0.00	$4,739.60	$0.00	$0.00	-$4,739.60
A	8230-1506-U9401-U0940-22103-1	Productos alimenticios para el personal que realiza labores en campo o de supervisión G. Corriente	$0.00	$0.00	$25,000.00	$0.00	$0.00	-$25,000.00
A	8230-1506-U9401-U0940-24601-1	Material eléctrico y electrónico G. Corriente	$0.00	$0.00	$461.81	$46,734.16	$0.00	$46,272.35
A	8230-1506-U9401-U0940-24901-1	Otros materiales y artículos de construcción y reparación G. Corriente	$0.00	$0.00	$0.00	$178.00	$0.00	$178.00
A	8230-1506-U9401-U0940-25401-1	Materiales, accesorios y suministros médicos G. Corriente	$0.00	$0.00	$1,782.41	$0.00	$0.00	-$1,782.41
A	8230-1506-U9401-U0940-25601-1	Fibras sintéticas, hules, plásticos y derivados G. Corriente	$0.00	$0.00	$0.00	$126,875.00	$0.00	$126,875.00
A	8230-1506-U9401-U0940-25901-1	Otros productos químicos G. Corriente	$0.00	$0.00	$4,654.52	$0.00	$0.00	-$4,654.52
A	8230-1506-U9401-U0940-26103-1	Combustibles, lubricantes y aditivos para vehículos terrestres, aéreos, marítimos, lacustres y fluviales destinados a servicios administrativos G. Corriente	$0.00	$0.00	$47,746.47	$474,300.00	$0.00	$426,553.53
A	8230-1506-U9401-U0940-27101-1	Vestuario y uniformes G. Corriente	$0.00	$0.00	$0.00	$216,747.40	$0.00	$216,747.40
A	8230-1506-U9401-U0940-27201-1	Prendas de protección personal G. Corriente	$0.00	$0.00	$8,707.37	$687,609.76	$0.00	$678,902.39
A	8230-1506-U9401-U0940-27202-1	Materiales preventivos y de señalamientos G. Corriente	$0.00	$0.00	$0.00	$198,000.40	$0.00	$198,000.40
A	8230-1506-U9401-U0940-29101-1	Herramientas menores G. Corriente	$0.00	$0.00	$0.00	$597,298.70	$0.00	$597,298.70
A	8230-1506-U9401-U0940-29401-1	Refacciones y accesorios para equipo de cómputo G. Corriente	$0.00	$0.00	$525.00	$1,000.00	$0.00	$475.00
A	8230-1506-U9401-U0940-29601-1	Refacciones y accesorios menores de equipo de transporte G. Corriente	$0.00	$0.00	$67,500.00	$41,880.04	$0.00	-$25,619.96
A	8230-1506-U9401-U0940-32502-1	Arrendamiento de vehículos terrestres, aéreos, marítimos, lacustres y fluviales para servicios públicos y la operación de programas públicos G. Corriente	$0.00	$0.00	$292,000.00	$0.00	$0.00	-$292,000.00
A	8230-1506-U9401-U0940-32901-1	Otros arrendamientos G. Corriente	$0.00	$0.00	$5,106.80	$35,000.00	$0.00	$29,893.20
A	8230-1506-U9401-U0940-33604-1	Impresión y elaboración de material informativo derivado de la operación y administración de los entes públicos G. Corriente	$0.00	$0.00	$2,135.20	$10,000.00	$0.00	$7,864.80

COMISION FORESTAL DEL ESTADO
ESTADO DE MICHOACAN
Balanza de Comprobación del 01/ene./2022 al 30/sep./2022
Cuentas con saldos y movimientos acumulado. (De la cuenta: 1000 a la 9000)

Fecha y hora de Impresión | 27/oct./2022 03:34 p. m.

			SALDO ANTERIOR		MOVIMIENTOS		SALDO ACTUAL	
Nat.	Cuenta	Nombre de la cuenta	DEUDOR	ACREEDOR	DEUDOR	ACREEDOR	DEUDOR	ACREEDOR
A	8230-1506-U9401-U0940-34501-1	Seguros de bienes patrimoniales G. Corriente	$0.00	$0.00	$0.00	$8,707.37	$0.00	$8,707.37
A	8230-1506-U9401-U0940-34701-1	Fletes y maniobras G. Corriente	$0.00	$0.00	$0.00	$1,160.00	$0.00	$1,160.00
A	8230-1506-U9401-U0940-35501-1	Reparación, mantenimiento y conservación de equipo de transporte G. Corriente	$0.00	$0.00	$157,030.00	$0.00	$0.00	-$157,030.00
A	8230-1506-U9401-U0940-36101-1	Difusión de mensajes sobre programas y actividades gubernamentales G. Corriente	$0.00	$0.00	$100,000.00	$0.00	$0.00	-$100,000.00
A	8230-1506-U9401-U0940-37501-1	Viáticos nacionales G. Corriente	$0.00	$0.00	$42,810.01	$0.00	$0.00	-$42,810.01
A	8230-1506-U9401-U0940-39207-1	Otros derechos G. Corriente	$0.00	$0.00	$4,428.00	$5,000.00	$0.00	$572.00
A	8230-1506-U9401-U0940-42101-1	Transferencias otorgadas a entidades paraestatales para servicios personales G. Corriente	$0.00	$0.00	$168,964.36	$2,000,000.00	$0.00	$1,831,035.64
A	8230-1506-U9401-U0940-42102-1	Transferencias otorgadas a entidades paraestatales para materiales y suministros G. Corriente	$0.00	$0.00	$0.00	$752,222.72	$0.00	$752,222.72
A	8230-1506-U9401-U0940-42103-1	Transferencias otorgadas a entidades paraestatales para servicios generales G. Corriente	$0.00	$0.00	$300,000.00	$300,000.00	$0.00	$0.00
A	8230-1506-U9401-U0940-42104-1	Transferencias otorgadas a entidades paraestatales para subsidios y otras ayudas G. Corriente	$0.00	$0.00	$874,000.00	$1,000,000.00	$0.00	$126,000.00
A	8230-1506-U9401-U0940-51501-2	Bienes informáticos G. Capital	$0.00	$0.00	$0.00	$16,860.00	$0.00	$16,860.00
A	8230-1506-U9501-U0950-22104-1	Productos alimenticios para el personal en las instalaciones de las dependencias y entidades G. Corriente	$0.00	$0.00	$0.00	$4,512.40	$0.00	$4,512.40
A	8230-1506-U9501-U0950-26103-1	Combustibles, lubricantes y aditivos para vehículos terrestres, aéreos, marítimos, lacustres y fluviales destinados a servicios administrativos G. Corriente	$0.00	$0.00	$72,213.40	$0.00	$0.00	-$72,213.40
A	8230-1506-U9501-U0950-27201-1	Prendas de protección personal G. Corriente	$0.00	$0.00	$35,824.74	$0.00	$0.00	-$35,824.74
A	8230-1506-U9501-U0950-33101-1	Asesorías asociadas a convenios, tratados o acuerdos G. Corriente	$0.00	$0.00	$0.00	$3,803.66	$0.00	$3,803.66
A	8230-1506-U9501-U0950-33603-1	Impresión de documentos oficiales para la prestación de servicios públicos, identificación y formatos oficiales G. Corriente	$0.00	$0.00	$0.00	$6,496.00	$0.00	$6,496.00
A	8230-1506-U9501-U0950-33604-1	Impresión y elaboración de material informativo derivado de la operación y administración de los entes públicos G. Corriente	$0.00	$0.00	$0.00	$2,021.08	$0.00	$2,021.08
A	8230-1506-U9501-U0950-35501-1	Reparación, mantenimiento y conservación de equipo de transporte G. Corriente	$0.00	$0.00	$0.00	$4,100.00	$0.00	$4,100.00
A	8230-1506-U9501-U0950-37501-1	Viáticos nacionales G. Corriente	$0.00	$0.00	$6,496.00	$59,755.00	$0.00	$53,259.00
A	8230-1506-U9501-U0950-39207-1	Otros derechos G. Corriente	$0.00	$0.00	$0.00	$5,000.00	$0.00	$5,000.00
A	8230-1506-U9501-U0950-51101-2	Mobiliario G. Capital	$0.00	$0.00	$0.00	$23,316.00	$0.00	$23,316.00
A	8230-1506-U9501-U0950-51501-2	Bienes informáticos G. Capital	$0.00	$0.00	$0.00	$5,530.00	$0.00	$5,530.00

COMISION FORESTAL DEL ESTADO
ESTADO DE MICHOACAN
Balanza de Comprobación del 01/ene./2022 al 30/sep./2022
Cuentas con saldos y movimientos acumulado. (De la cuenta: 1000 a la 9000)

Fecha y hora de Impresión | 27/oct./2022 03:34 p. m.

			SALDO ANTERIOR		MOVIMIENTOS		SALDO ACTUAL	
Nat.	Cuenta	Nombre de la cuenta	DEUDOR	ACREEDOR	DEUDOR	ACREEDOR	DEUDOR	ACREEDOR
A	8230-1506-U9602-U0960-21101-1	Materiales y útiles de oficina G. Corriente	$0.00	$0.00	$58,150.00	$61,000.00	$0.00	$2,850.00
A	8230-1506-U9602-U0960-21401-1	Materiales y útiles para el procesamiento en equipos y bienes informáticos G. Corriente	$0.00	$0.00	$0.00	$10,780.00	$0.00	$10,780.00
A	8230-1506-U9602-U0960-21601-1	Material de limpieza G. Corriente	$0.00	$0.00	$95,150.82	$0.00	$0.00	-$95,150.82
A	8230-1506-U9602-U0960-21801-1	MATERIALES PARA EL REGISTRO E IDENTIFICACIÓN DE BIENES Y PERSONAS G. Corriente	$0.00	$0.00	$0.00	$696.00	$0.00	$696.00
A	8230-1506-U9602-U0960-22104-1	Productos alimenticios para el personal en las instalaciones de las dependencias y entidades G. Corriente	$0.00	$0.00	$28,564.00	$22,870.62	$0.00	-$5,693.38
A	8230-1506-U9602-U0960-24501-1	Vidrio y productos de vidrio G. Corriente	$0.00	$0.00	$5,000.00	$0.00	$0.00	-$5,000.00
A	8230-1506-U9602-U0960-24701-1	Artículos metálicos para la construcción G. Corriente	$0.00	$0.00	$0.00	$1,042.00	$0.00	$1,042.00
A	8230-1506-U9602-U0960-24902-1	Material para agua potable G. Corriente	$0.00	$0.00	$0.00	$904.57	$0.00	$904.57
A	8230-1506-U9602-U0960-24903-1	Material para alcantarillado sanitario G. Corriente	$0.00	$0.00	$0.00	$15,346.25	$0.00	$15,346.25
A	8230-1506-U9602-U0960-26103-1	Combustibles, lubricantes y aditivos para vehículos terrestres, aéreos, marítimos, lacustres y fluviales destinados a servicios administrativos G. Corriente	$0.00	$0.00	$140,000.00	$0.00	$0.00	-$140,000.00
A	8230-1506-U9602-U0960-26104-1	Combustibles, lubricantes y aditivos para vehículos terrestres, aéreos, marítimos, lacustres y fluviales asignados a funcionarios públicos G. Corriente	$0.00	$0.00	$21,749.00	$0.00	$0.00	-$21,749.00
A	8230-1506-U9602-U0960-27201-1	Prendas de protección personal G. Corriente	$0.00	$0.00	$0.00	$3,687.99	$0.00	$3,687.99
A	8230-1506-U9602-U0960-27202-1	Materiales preventivos y de señalamientos G. Corriente	$0.00	$0.00	$0.00	$3,706.20	$0.00	$3,706.20
A	8230-1506-U9602-U0960-27501-1	Blancos y otros productos textiles, excepto prendas de vestir G. Corriente	$0.00	$0.00	$0.00	$149.99	$0.00	$149.99
A	8230-1506-U9602-U0960-29401-1	Refacciones y accesorios para equipo de cómputo G. Corriente	$0.00	$0.00	$0.00	$5,790.00	$0.00	$5,790.00
A	8230-1506-U9602-U0960-29601-1	Refacciones y accesorios menores de equipo de transporte G. Corriente	$0.00	$0.00	$146,328.13	$0.00	$0.00	-$146,328.13
A	8230-1506-U9602-U0960-29901-1	Refacciones y accesorios menores para otros bienes muebles G. Corriente	$0.00	$0.00	$0.00	$1,000.00	$0.00	$1,000.00
A	8230-1506-U9602-U0960-31301-1	Servicio de agua G. Corriente	$0.00	$0.00	$0.00	$6,000.00	$0.00	$6,000.00
A	8230-1506-U9602-U0960-31801-1	Servicio postal G. Corriente	$0.00	$0.00	$0.00	$2,000.00	$0.00	$2,000.00
A	8230-1506-U9602-U0960-32302-1	Arrendamiento de mobiliario G. Corriente	$0.00	$0.00	$0.00	$1,972.00	$0.00	$1,972.00
A	8230-1506-U9602-U0960-32505-1	Arrendamiento de vehículos terrestres marítimos lacustres y fluviales para servidores públicos G. Corriente	$0.00	$0.00	$0.00	$928.00	$0.00	$928.00
A	8230-1506-U9602-U0960-32701-1	Patentes, regalías y otros G. Corriente	$0.00	$0.00	$0.00	$13,000.00	$0.00	$13,000.00

COMISION FORESTAL DEL ESTADO
ESTADO DE MICHOACAN
Balanza de Comprobación del 01/ene./2022 al 30/sep./2022
Cuentas con saldos y movimientos acumulado. (De la cuenta: 1000 a la 9000)

Fecha y hora de Impresión | 27/oct./2022 03:34 p. m.

			SALDO ANTERIOR		MOVIMIENTOS		SALDO ACTUAL	
Nat.	Cuenta	Nombre de la cuenta	DEUDOR	ACREEDOR	DEUDOR	ACREEDOR	DEUDOR	ACREEDOR
A	8230-1506-U9602-U0960-32901-1	Otros arrendamientos G. Corriente	$0.00	$0.00	$0.00	$500.00	$0.00	$500.00
A	8230-1506-U9602-U0960-33401-1	Servicios de capacitación a servidores públicos G. Corriente	$0.00	$0.00	$0.00	$23,720.00	$0.00	$23,720.00
A	8230-1506-U9602-U0960-33602-1	Otros servicios comerciales G. Corriente	$0.00	$0.00	$0.00	$13,611.44	$0.00	$13,611.44
A	8230-1506-U9602-U0960-33603-1	Impresión de documentos oficiales para la prestación de servicios públicos, identificación y formatos oficiales G. Corriente	$0.00	$0.00	$0.00	$4,230.00	$0.00	$4,230.00
A	8230-1506-U9602-U0960-35101-1	Mantenimiento y conservación de inmuebles para la prestación de servicios administrativos G. Corriente	$0.00	$0.00	$0.00	$24,689.85	$0.00	$24,689.85
A	8230-1506-U9602-U0960-35102-1	Mantenimiento y conservación de inmuebles para la prestación de servicios públicos G. Corriente	$0.00	$0.00	$0.00	$5,000.00	$0.00	$5,000.00
A	8230-1506-U9602-U0960-35201-1	Instalación, Reparación y Mantenimiento de Mobiliario y Equipo de Administración, Educacional y Recreativo G. Corriente	$0.00	$0.00	$0.00	$638.00	$0.00	$638.00
A	8230-1506-U9602-U0960-35301-1	Instalación, Reparación y Mantenimiento de Equipo de Cómputo y Tecnología de la Información G. Corriente	$0.00	$0.00	$0.00	$17,112.02	$0.00	$17,112.02
A	8230-1506-U9602-U0960-35501-1	Reparación, mantenimiento y conservación de equipo de transporte G. Corriente	$0.00	$0.00	$6,776.00	$100,000.00	$0.00	$93,224.00
A	8230-1506-U9602-U0960-35702-1	Mantenimiento y conservación de plantas e instalaciones productivas G. Corriente	$0.00	$0.00	$0.00	$500.00	$0.00	$500.00
A	8230-1506-U9602-U0960-35801-1	Servicios de limpieza y Manejo de desechos. G. Corriente	$0.00	$0.00	$0.00	$5,380.00	$0.00	$5,380.00
A	8230-1506-U9602-U0960-35901-1	Servicios de jardinería y fumigación G. Corriente	$0.00	$0.00	$0.00	$2,958.00	$0.00	$2,958.00
A	8230-1506-U9602-U0960-37201-1	Pasajes terrestres nacionales G. Corriente	$0.00	$0.00	$0.00	$2,000.00	$0.00	$2,000.00
A	8230-1506-U9602-U0960-37501-1	Viáticos nacionales G. Corriente	$0.00	$0.00	$0.00	$10,000.00	$0.00	$10,000.00
A	8230-1506-U9602-U0960-38201-1	Gastos de orden social G. Corriente	$0.00	$0.00	$0.00	$25,000.00	$0.00	$25,000.00
A	8230-1506-U9602-U0960-38301-1	Congresos y convenciones G. Corriente	$0.00	$0.00	$0.00	$39,840.00	$0.00	$39,840.00
A	8230-1506-U9602-U0960-39207-1	Otros derechos G. Corriente	$0.00	$0.00	$0.00	$103,901.00	$0.00	$103,901.00
A	8230-1506-U9602-U0960-51101-2	Mobiliario G. Capital	$0.00	$0.00	$0.00	$130,000.00	$0.00	$130,000.00
A	8230-1506-U9602-U0960-51501-2	Bienes informáticos G. Capital	$0.00	$0.00	$172,775.98	$0.00	$0.00	-$172,775.98
A	8230-1506-U9602-U0960-51901-2	Equipo de administración G. Capital	$0.00	$0.00	$0.00	$7,540.00	$0.00	$7,540.00
A	8230-1507-U9410-U0940-12201-1	Sueldos base al personal eventual G. Corriente	$0.00	$0.00	$0.00	$76,800.00	$0.00	$76,800.00
A	8230-1507-U9410-U0940-26103-1	Combustibles, lubricantes y aditivos para vehículos terrestres, aéreos, marítimos, lacustres y fluviales destinados a servicios administrativos G. Corriente	$0.00	$0.00	$23,120.00	$0.00	$0.00	-$23,120.00

COMISION FORESTAL DEL ESTADO
ESTADO DE MICHOACAN
Balanza de Comprobación del 01/ene./2022 al 30/sep./2022
Cuentas con saldos y movimientos acumulado. (De la cuenta: 1000 a la 9000)

Fecha y hora de Impresión | 27/oct./2022 03:34 p. m.

Nat.	Cuenta	Nombre de la cuenta	SALDO ANTERIOR DEUDOR	SALDO ANTERIOR ACREEDOR	MOVIMIENTOS DEUDOR	MOVIMIENTOS ACREEDOR	SALDO ACTUAL DEUDOR	SALDO ACTUAL ACREEDOR
A	8230-1507-U9410-U0940-27201-1	Prendas de protección personal G. Corriente	$0.00	$0.00	$47,274.00	$0.00	$0.00	-$47,274.00
A	8230-1507-U9410-U0940-29101-1	Herramientas menores G. Corriente	$0.00	$0.00	$15,000.00	$0.00	$0.00	-$15,000.00
A	8230-1507-U9410-U0940-32502-1	Arrendamiento de vehículos terrestres, aéreos, marítimos, lacustres y fluviales para servicios públicos y la operación de programas públicos G. Corriente	$0.00	$0.00	$0.00	$2,000.00	$0.00	$2,000.00
A	8230-1507-U9411-U0940-12201-1	Sueldos base al personal eventual G. Corriente	$0.00	$0.00	$0.00	$76,800.00	$0.00	$76,800.00
A	8230-1507-U9411-U0940-26103-1	Combustibles, lubricantes y aditivos para vehículos terrestres, aéreos, marítimos, lacustres y fluviales destinados a servicios administrativos G. Corriente	$0.00	$0.00	$23,120.00	$0.00	$0.00	-$23,120.00
A	8230-1507-U9411-U0940-27201-1	Prendas de protección personal G. Corriente	$0.00	$0.00	$47,274.00	$0.00	$0.00	-$47,274.00
A	8230-1507-U9411-U0940-29101-1	Herramientas menores G. Corriente	$0.00	$0.00	$15,000.00	$0.00	$0.00	-$15,000.00
A	8230-1507-U9411-U0940-32502-1	Arrendamiento de vehículos terrestres, aéreos, marítimos, lacustres y fluviales para servicios públicos y la operación de programas públicos G. Corriente	$0.00	$0.00	$0.00	$2,000.00	$0.00	$2,000.00
A	8230-1508-U9102-U0910-11301-1	Sueldos base G. Corriente	$0.00	$0.00	$0.00	$543,427.13	$0.00	$543,427.13
A	8230-1508-U9102-U0910-12201-1	Sueldos base al personal eventual G. Corriente	$0.00	$0.00	$0.00	$683,765.50	$0.00	$683,765.50
A	8230-1705-U9308-U0930-23701-1	Productos de cuero, piel, plástico y hule adquiridos como materia prima G. Corriente	$0.00	$0.00	$0.00	$8,294.00	$0.00	$8,294.00
A	8230-1705-U9308-U0930-24801-1	Materiales complementarios G. Corriente	$0.00	$0.00	$0.00	$812.00	$0.00	$812.00
A	8230-1705-U9308-U0930-27201-1	Prendas de protección personal G. Corriente	$0.00	$0.00	$0.00	$650.00	$0.00	$650.00
A	8230-1705-U9308-U0930-29101-1	Herramientas menores G. Corriente	$0.00	$0.00	$0.00	$2,900.00	$0.00	$2,900.00
A	8230-1705-U9308-U0930-35301-1	Instalación, Reparación y Mantenimiento de Equipo de Cómputo y Tecnología de la Información G. Corriente	$0.00	$0.00	$11,610.00	$0.00	$0.00	-$11,610.00
A	8230-1705-U9308-U0930-35501-1	Reparación, mantenimiento y conservación de equipo de transporte G. Corriente	$0.00	$0.00	$4,816.00	$0.00	$0.00	-$4,816.00
A	8230-1705-U9308-U0930-51101-2	Mobiliario G. Capital	$0.00	$0.00	$0.00	$3,770.00	$0.00	$3,770.00
A	8230-1705-U9309-U0930-12201-1	Sueldos base al personal eventual G. Corriente	$0.00	$0.00	$0.00	$23,630.00	$0.00	$23,630.00
A	8230-1705-U9309-U0930-23101-1	Productos alimenticios, agropecuarios y forestales adquiridos como materia prima G. Corriente	$0.00	$0.00	$0.00	$25,000.00	$0.00	$25,000.00
A	8230-1705-U9309-U0930-29601-1	Refacciones y accesorios menores de equipo de transporte G. Corriente	$0.00	$0.00	$14,700.00	$0.00	$0.00	-$14,700.00
A	8230-1705-U9309-U0930-35501-1	Reparación, mantenimiento y conservación de equipo de transporte G. Corriente	$0.00	$0.00	$0.00	$14,700.00	$0.00	$14,700.00
A	8230-1705-U9310-U0930-23101-1	Productos alimenticios, agropecuarios y forestales adquiridos como materia prima G. Corriente	$0.00	$0.00	$0.00	$20,216.00	$0.00	$20,216.00

COMISION FORESTAL DEL ESTADO
ESTADO DE MICHOACAN
Balanza de Comprobación del 01/ene./2022 al 30/sep./2022
Cuentas con saldos y movimientos acumulado. (De la cuenta: 1000 a la 9000)

Fecha y hora de Impresión | 27/oct./2022 03:34 p. m.

			SALDO ANTERIOR		MOVIMIENTOS		SALDO ACTUAL	
Nat.	Cuenta	Nombre de la cuenta	DEUDOR	ACREEDOR	DEUDOR	ACREEDOR	DEUDOR	ACREEDOR
A	8230-1705-U9310-U0930-23701-1	Productos de cuero, piel, plástico y hule adquiridos como materia prima G. Corriente	$0.00	$0.00	$95,665.00	$0.00	$0.00	-$95,665.00
A	8230-1705-U9310-U0930-29601-1	Refacciones y accesorios menores de equipo de transporte G. Corriente	$0.00	$0.00	$0.00	$90,000.00	$0.00	$90,000.00
A	8230-1705-U9310-U0930-35501-1	Reparación, mantenimiento y conservación de equipo de transporte G. Corriente	$0.00	$0.00	$90,000.00	$14,250.00	$0.00	-$75,750.00
A	8230-1705-U9310-U0930-37501-1	Viáticos nacionales G. Corriente	$0.00	$0.00	$14,250.00	$0.00	$0.00	-$14,250.00
A	8230-1705-U9310-U0930-42104-1	Transferencias otorgadas a entidades paraestatales para subsidios y otras ayudas G. Corriente	$0.00	$0.00	$0.00	$75,449.00	$0.00	$75,449.00
A	8230-1705-U9402-U0940-26103-1	Combustibles, lubricantes y aditivos para vehículos terrestres, aéreos, marítimos, lacustres y fluviales destinados a servicios administrativos G. Corriente	$0.00	$0.00	$320,438.40	$0.00	$0.00	-$320,438.40
A	8230-1705-U9402-U0940-56501-2	Equipos y aparatos de comunicaciones y telecomunicaciones G. Capital	$0.00	$0.00	$0.00	$320,438.40	$0.00	$320,438.40
A	8230-1706-U9312-U0930-23701-1	Productos de cuero, piel, plástico y hule adquiridos como materia prima G. Corriente	$0.00	$0.00	$0.00	$6,000.00	$0.00	$6,000.00
A	8230-1706-U9313-U0930-25201-1	Fertilizantes, pesticidas y otros agroquímicos G. Corriente	$0.00	$0.00	$0.00	$17,500.00	$0.00	$17,500.00
A	8230-1706-U9316-U0930-24801-1	Materiales complementarios G. Corriente	$0.00	$0.00	$1,278.00	$0.00	$0.00	-$1,278.00
A	8230-1706-U9316-U0930-27201-1	Prendas de protección personal G. Corriente	$0.00	$0.00	$4,300.00	$0.00	$0.00	-$4,300.00
A	8230-1706-U9316-U0930-29101-1	Herramientas menores G. Corriente	$0.00	$0.00	$0.00	$15,578.00	$0.00	$15,578.00
A	8230-1706-U9316-U0930-29801-1	Refacciones y accesorios menores de maquinaria y otros equipos G. Corriente	$0.00	$0.00	$10,000.00	$0.00	$0.00	-$10,000.00
A	8230-1706-U9317-U0930-25201-1	Fertilizantes, pesticidas y otros agroquímicos G. Corriente	$0.00	$0.00	$0.00	$51,000.00	$0.00	$51,000.00
A	8230-1706-U9320-U0930-23101-1	Productos alimenticios, agropecuarios y forestales adquiridos como materia prima G. Corriente	$0.00	$0.00	$0.00	$90,000.00	$0.00	$90,000.00
A	8230-1706-U9321-U0930-23101-1	Productos alimenticios, agropecuarios y forestales adquiridos como materia prima G. Corriente	$0.00	$0.00	$0.00	$9,000.00	$0.00	$9,000.00
A	8230-1706-U9321-U0930-25201-1	Fertilizantes, pesticidas y otros agroquímicos G. Corriente	$0.00	$0.00	$0.00	$15,750.00	$0.00	$15,750.00
A	8230-1706-U9323-U0930-25201-1	Fertilizantes, pesticidas y otros agroquímicos G. Corriente	$0.00	$0.00	$0.00	$13,500.00	$0.00	$13,500.00
A	8230-1706-U9356-U0930-25201-1	Fertilizantes, pesticidas y otros agroquímicos G. Corriente	$0.00	$0.00	$0.00	$2,700.00	$0.00	$2,700.00
A	8230-1706-U9357-U0930-23101-1	Productos alimenticios, agropecuarios y forestales adquiridos como materia prima G. Corriente	$0.00	$0.00	$0.00	$9,000.00	$0.00	$9,000.00
A	8230-1706-U9358-U0930-23101-1	Productos alimenticios, agropecuarios y forestales adquiridos como materia prima G. Corriente	$0.00	$0.00	$0.00	$19,600.00	$0.00	$19,600.00
A	8230-1706-U9359-U0930-23101-1	Productos alimenticios, agropecuarios y forestales adquiridos como materia prima G. Corriente	$0.00	$0.00	$0.00	$45,000.00	$0.00	$45,000.00

COMISION FORESTAL DEL ESTADO
ESTADO DE MICHOACAN
Balanza de Comprobación del 01/ene./2022 al 30/sep./2022
Cuentas con saldos y movimientos acumulado. (De la cuenta: 1000 a la 9000)

Fecha y hora de Impresión | 27/oct./2022 03:34 p. m.

			SALDO ANTERIOR		MOVIMIENTOS		SALDO ACTUAL	
Nat.	Cuenta	Nombre de la cuenta	DEUDOR	ACREEDOR	DEUDOR	ACREEDOR	DEUDOR	ACREEDOR
A	8230-1706-U9360-U0930-25201-1	Fertilizantes, pesticidas y otros agroquímicos G. Corriente	$0.00	$0.00	$0.00	$15,000.00	$0.00	$15,000.00
A	8230-1706-U9361-U0930-23101-1	Productos alimenticios, agropecuarios y forestales adquiridos como materia prima G. Corriente	$0.00	$0.00	$0.00	$11,250.00	$0.00	$11,250.00
A	8230-1706-U9362-U0930-23101-1	Productos alimenticios, agropecuarios y forestales adquiridos como materia prima G. Corriente	$0.00	$0.00	$0.00	$16,000.00	$0.00	$16,000.00
A	8230-1706-U9363-U0930-23101-1	Productos alimenticios, agropecuarios y forestales adquiridos como materia prima G. Corriente	$0.00	$0.00	$0.00	$40,000.00	$0.00	$40,000.00
A	8230-1706-U9364-U0930-25201-1	Fertilizantes, pesticidas y otros agroquímicos G. Corriente	$0.00	$0.00	$0.00	$4,500.00	$0.00	$4,500.00
A	8230-1706-U9365-U0930-25201-1	Fertilizantes, pesticidas y otros agroquímicos G. Corriente	$0.00	$0.00	$0.00	$3,600.00	$0.00	$3,600.00
A	8230-1706-U9366-U0930-25201-1	Fertilizantes, pesticidas y otros agroquímicos G. Corriente	$0.00	$0.00	$0.00	$4,500.00	$0.00	$4,500.00
A	8230-1706-U9367-U0930-23101-1	Productos alimenticios, agropecuarios y forestales adquiridos como materia prima G. Corriente	$0.00	$0.00	$0.00	$13,000.00	$0.00	$13,000.00
A	8230-1706-U9368-U0930-23701-1	Productos de cuero, piel, plástico y hule adquiridos como materia prima G. Corriente	$0.00	$0.00	$47,000.00	$90,000.00	$0.00	$43,000.00
A	8230-1706-U9368-U0930-24601-1	Material eléctrico y electrónico G. Corriente	$0.00	$0.00	$0.00	$600.00	$0.00	$600.00
A	8230-1706-U9368-U0930-34701-1	Fletes y maniobras G. Corriente	$0.00	$0.00	$0.00	$46,400.00	$0.00	$46,400.00
A	8230-1706-U9370-U0930-23101-1	Productos alimenticios, agropecuarios y forestales adquiridos como materia prima G. Corriente	$0.00	$0.00	$0.00	$9,000.00	$0.00	$9,000.00
A	8230-1706-U9371-U0930-25201-1	Fertilizantes, pesticidas y otros agroquímicos G. Corriente	$0.00	$0.00	$0.00	$4,500.00	$0.00	$4,500.00
A	8230-1706-U9372-U0930-23101-1	Productos alimenticios, agropecuarios y forestales adquiridos como materia prima G. Corriente	$0.00	$0.00	$0.00	$6,000.00	$0.00	$6,000.00
A	8230-1706-U9372-U0930-25201-1	Fertilizantes, pesticidas y otros agroquímicos G. Corriente	$0.00	$0.00	$0.00	$6,000.00	$0.00	$6,000.00
A	8230-1706-U9373-U0930-21101-1	Materiales y útiles de oficina G. Corriente	$0.00	$0.00	$0.00	$3,000.00	$0.00	$3,000.00
A	8230-1706-U9373-U0930-23101-1	Productos alimenticios, agropecuarios y forestales adquiridos como materia prima G. Corriente	$0.00	$0.00	$0.00	$6,000.00	$0.00	$6,000.00
A	8230-1706-U9374-U0930-25501-1	Materiales, accesorios y suministros de laboratorio G. Corriente	$0.00	$0.00	$0.00	$12,870.00	$0.00	$12,870.00
A	8230-1706-U9375-U0930-23101-1	Productos alimenticios, agropecuarios y forestales adquiridos como materia prima G. Corriente	$0.00	$0.00	$0.00	$3,000.00	$0.00	$3,000.00
A	8230-1706-U9376-U0930-23101-1	Productos alimenticios, agropecuarios y forestales adquiridos como materia prima G. Corriente	$0.00	$0.00	$0.00	$12,000.00	$0.00	$12,000.00
A	8230-1706-U9377-U0930-23101-1	Productos alimenticios, agropecuarios y forestales adquiridos como materia prima G. Corriente	$0.00	$0.00	$0.00	$3,500.00	$0.00	$3,500.00
A	8230-1706-U9377-U0930-25201-1	Fertilizantes, pesticidas y otros agroquímicos G. Corriente	$0.00	$0.00	$0.00	$3,000.00	$0.00	$3,000.00
D	8240	PRESUPUESTO DE EGRESOS COMPROMETIDO	$0.00	$0.00	$121,277,699.71	$95,207,554.75	$26,070,144.96	$0.00

COMISION FORESTAL DEL ESTADO
ESTADO DE MICHOACAN
Balanza de Comprobación del 01/ene./2022 al 30/sep./2022
Cuentas con saldos y movimientos acumulado. (De la cuenta: 1000 a la 9000)

Fecha y hora de Impresión | 27/oct./2022 03:34 p. m.

			SALDO ANTERIOR		MOVIMIENTOS		SALDO ACTUAL	
Nat.	Cuenta	Nombre de la cuenta	DEUDOR	ACREEDOR	DEUDOR	ACREEDOR	DEUDOR	ACREEDOR
D	8240-1101-U9102-U0910-39801-1	Impuesto sobre nóminas y similares G. Corriente	$0.00	$0.00	$2,850,000.00	$1,544,060.38	$1,305,939.62	$0.00
D	8240-1101-U9401-U0940-21101-1	Materiales y útiles de oficina G. Corriente	$0.00	$0.00	$9,602.55	$9,602.55	$0.00	$0.00
D	8240-1101-U9401-U0940-21201-1	Materiales y útiles de impresión y reproducción G. Corriente	$0.00	$0.00	$1,508.00	$1,508.00	$0.00	$0.00
D	8240-1101-U9401-U0940-21501-1	Material de apoyo informativo G. Corriente	$0.00	$0.00	$290.00	$290.00	$0.00	$0.00
D	8240-1101-U9401-U0940-22103-1	Productos alimenticios para el personal que realiza labores en campo o de supervisión G. Corriente	$0.00	$0.00	$4,145.80	$4,145.80	$0.00	$0.00
D	8240-1101-U9401-U0940-22104-1	Productos alimenticios para el personal en las instalaciones de las dependencias y entidades G. Corriente	$0.00	$0.00	$1,794.90	$1,794.90	$0.00	$0.00
D	8240-1101-U9401-U0940-22301-1	Utensilios para el servicio de alimentación G. Corriente	$0.00	$0.00	$1,784.89	$1,784.89	$0.00	$0.00
D	8240-1101-U9401-U0940-24601-1	Material eléctrico y electrónico G. Corriente	$0.00	$0.00	$6,375.20	$6,375.20	$0.00	$0.00
D	8240-1101-U9401-U0940-25901-1	Otros productos químicos G. Corriente	$0.00	$0.00	$3,672.56	$3,672.56	$0.00	$0.00
D	8240-1101-U9401-U0940-26103-1	Combustibles, lubricantes y aditivos para vehículos terrestres, aéreos, marítimos, lacustres y fluviales destinados a servicios administrativos G. Corriente	$0.00	$0.00	$440,605.53	$440,605.53	$0.00	$0.00
D	8240-1101-U9401-U0940-27101-1	Vestuario y uniformes G. Corriente	$0.00	$0.00	$274,746.00	$274,746.00	$0.00	$0.00
D	8240-1101-U9401-U0940-27401-1	Productos textiles G. Corriente	$0.00	$0.00	$30,160.00	$30,160.00	$0.00	$0.00
D	8240-1101-U9401-U0940-29101-1	Herramientas menores G. Corriente	$0.00	$0.00	$9,048.00	$9,048.00	$0.00	$0.00
D	8240-1101-U9401-U0940-29401-1	Refacciones y accesorios para equipo de cómputo G. Corriente	$0.00	$0.00	$410.00	$410.00	$0.00	$0.00
D	8240-1101-U9401-U0940-29601-1	Refacciones y accesorios menores de equipo de transporte G. Corriente	$0.00	$0.00	$23,182.08	$23,182.08	$0.00	$0.00
D	8240-1101-U9401-U0940-29701-1	Refacciones y accesorios menores de equipo de defensa y seguridad G. Corriente	$0.00	$0.00	$304,427.50	$304,427.50	$0.00	$0.00
D	8240-1101-U9401-U0940-29901-1	Refacciones y accesorios menores para otros bienes muebles G. Corriente	$0.00	$0.00	$162,156.09	$162,156.09	$0.00	$0.00
D	8240-1101-U9401-U0940-32901-1	Otros arrendamientos G. Corriente	$0.00	$0.00	$19,836.00	$19,836.00	$0.00	$0.00
D	8240-1101-U9401-U0940-33601-1	Servicios relacionados con traducciones G. Corriente	$0.00	$0.00	$1,160.00	$1,160.00	$0.00	$0.00
D	8240-1101-U9401-U0940-33604-1	Impresión y elaboración de material informativo derivado de la operación y administración de los entes públicos G. Corriente	$0.00	$0.00	$10,022.40	$10,022.40	$0.00	$0.00
D	8240-1101-U9401-U0940-34701-1	Fletes y maniobras G. Corriente	$0.00	$0.00	$2,088.00	$2,088.00	$0.00	$0.00
D	8240-1101-U9401-U0940-35101-1	Mantenimiento y conservación de inmuebles para la prestación de servicios administrativos G. Corriente	$0.00	$0.00	$3,816.40	$3,816.40	$0.00	$0.00

COMISION FORESTAL DEL ESTADO
ESTADO DE MICHOACAN
Balanza de Comprobación del 01/ene./2022 al 30/sep./2022
Cuentas con saldos y movimientos acumulado. (De la cuenta: 1000 a la 9000)

Fecha y hora de Impresión | 27/oct./2022 03:34 p. m.

			SALDO ANTERIOR		MOVIMIENTOS		SALDO ACTUAL	
Nat.	Cuenta	Nombre de la cuenta	DEUDOR	ACREEDOR	DEUDOR	ACREEDOR	DEUDOR	ACREEDOR
D	8240-1101-U9401-U0940-35501-1	Reparación, mantenimiento y conservación de equipo de transporte G. Corriente	$0.00	$0.00	$118,376.13	$118,376.13	$0.00	$0.00
D	8240-1101-U9401-U0940-37201-1	Pasajes terrestres nacionales G. Corriente	$0.00	$0.00	$4,509.80	$4,509.80	$0.00	$0.00
D	8240-1101-U9401-U0940-37501-1	Viáticos nacionales G. Corriente	$0.00	$0.00	$17,399.11	$17,399.11	$0.00	$0.00
D	8240-1101-U9401-U0940-38101-1	Gastos de ceremonial G. Corriente	$0.00	$0.00	$16,298.00	$16,298.00	$0.00	$0.00
D	8240-1101-U9401-U0940-42101-1	Transferencias otorgadas a entidades paraestatales para servicios personales G. Corriente	$0.00	$0.00	$2,800,774.76	$2,800,774.76	$0.00	$0.00
D	8240-1101-U9401-U0940-42104-1	Transferencias otorgadas a entidades paraestatales para subsidios y otras ayudas G. Corriente	$0.00	$0.00	$405,000.68	$405,000.68	$0.00	$0.00
D	8240-1101-U9401-U0940-51101-2	Mobiliario G. Capital	$0.00	$0.00	$50,895.00	$50,895.00	$0.00	$0.00
D	8240-1101-U9401-U0940-51501-2	Bienes informáticos G. Capital	$0.00	$0.00	$16,029.99	$16,029.99	$0.00	$0.00
D	8240-1101-U9602-U0960-21101-1	Materiales y útiles de oficina G. Corriente	$0.00	$0.00	$64,737.90	$64,737.90	$0.00	$0.00
D	8240-1101-U9602-U0960-21201-1	Materiales y útiles de impresión y reproducción G. Corriente	$0.00	$0.00	$1,416.73	$1,416.73	$0.00	$0.00
D	8240-1101-U9602-U0960-21401-1	Materiales y útiles para el procesamiento en equipos y bienes informáticos G. Corriente	$0.00	$0.00	$16,112.82	$16,112.82	$0.00	$0.00
D	8240-1101-U9602-U0960-21601-1	Material de limpieza G. Corriente	$0.00	$0.00	$21,623.37	$21,623.37	$0.00	$0.00
D	8240-1101-U9602-U0960-21801-1	MATERIALES PARA EL REGISTRO E IDENTIFICACIÓN DE BIENES Y PERSONAS G. Corriente	$0.00	$0.00	$87.00	$87.00	$0.00	$0.00
D	8240-1101-U9602-U0960-22104-1	Productos alimenticios para el personal en las instalaciones de las dependencias y entidades G. Corriente	$0.00	$0.00	$11,933.19	$11,933.19	$0.00	$0.00
D	8240-1101-U9602-U0960-24601-1	Material eléctrico y electrónico G. Corriente	$0.00	$0.00	$6,654.69	$6,654.69	$0.00	$0.00
D	8240-1101-U9602-U0960-24701-1	Artículos metálicos para la construcción G. Corriente	$0.00	$0.00	$1,588.00	$1,588.00	$0.00	$0.00
D	8240-1101-U9602-U0960-24901-1	Otros materiales y artículos de construcción y reparación G. Corriente	$0.00	$0.00	$12,587.71	$12,587.71	$0.00	$0.00
D	8240-1101-U9602-U0960-24902-1	Material para agua potable G. Corriente	$0.00	$0.00	$9,274.02	$9,274.02	$0.00	$0.00
D	8240-1101-U9602-U0960-25301-1	Medicinas y productos farmacéuticos G. Corriente	$0.00	$0.00	$464.00	$464.00	$0.00	$0.00
D	8240-1101-U9602-U0960-26103-1	Combustibles, lubricantes y aditivos para vehículos terrestres, aéreos, marítimos, lacustres y fluviales destinados a servicios administrativos G. Corriente	$0.00	$0.00	$12,964.04	$12,964.04	$0.00	$0.00
D	8240-1101-U9602-U0960-26104-1	Combustibles, lubricantes y aditivos para vehículos terrestres, aéreos, marítimos, lacustres y fluviales asignados a funcionarios públicos G. Corriente	$0.00	$0.00	$6,944.25	$6,944.25	$0.00	$0.00
D	8240-1101-U9602-U0960-27501-1	Blancos y otros productos textiles, excepto prendas de vestir G. Corriente	$0.00	$0.00	$696.00	$696.00	$0.00	$0.00

COMISION FORESTAL DEL ESTADO
ESTADO DE MICHOACAN
Balanza de Comprobación del 01/ene./2022 al 30/sep./2022
Cuentas con saldos y movimientos acumulado. (De la cuenta: 1000 a la 9000)

Fecha y hora de Impresión | 27/oct./2022 03:34 p. m.

			SALDO ANTERIOR		MOVIMIENTOS		SALDO ACTUAL	
Nat.	Cuenta	Nombre de la cuenta	DEUDOR	ACREEDOR	DEUDOR	ACREEDOR	DEUDOR	ACREEDOR
D	8240-1101-U9602-U0960-29101-1	Herramientas menores G. Corriente	$0.00	$0.00	$4,086.68	$4,086.68	$0.00	$0.00
D	8240-1101-U9602-U0960-29201-1	Refacciones y accesorios menores de edificios G. Corriente	$0.00	$0.00	$260.35	$260.35	$0.00	$0.00
D	8240-1101-U9602-U0960-29301-1	Refacciones y accesorios menores de mobiliario y equipo de administración, educacional y recreativo G. Corriente	$0.00	$0.00	$974.40	$974.40	$0.00	$0.00
D	8240-1101-U9602-U0960-29401-1	Refacciones y accesorios para equipo de cómputo G. Corriente	$0.00	$0.00	$1,979.72	$1,979.72	$0.00	$0.00
D	8240-1101-U9602-U0960-29601-1	Refacciones y accesorios menores de equipo de transporte G. Corriente	$0.00	$0.00	$7,994.14	$7,994.14	$0.00	$0.00
D	8240-1101-U9602-U0960-31801-1	Servicio postal G. Corriente	$0.00	$0.00	$1,071.64	$1,071.64	$0.00	$0.00
D	8240-1101-U9602-U0960-32901-1	Otros arrendamientos G. Corriente	$0.00	$0.00	$1,322.40	$1,322.40	$0.00	$0.00
D	8240-1101-U9602-U0960-33401-1	Servicios de capacitación a servidores públicos G. Corriente	$0.00	$0.00	$10,000.00	$10,000.00	$0.00	$0.00
D	8240-1101-U9602-U0960-33801-1	Servicios de vigilancia G. Corriente	$0.00	$0.00	$234,270.72	$234,270.72	$0.00	$0.00
D	8240-1101-U9602-U0960-35101-1	Mantenimiento y conservación de inmuebles para la prestación de servicios administrativos G. Corriente	$0.00	$0.00	$22,026.31	$22,026.31	$0.00	$0.00
D	8240-1101-U9602-U0960-35501-1	Reparación, mantenimiento y conservación de equipo de transporte G. Corriente	$0.00	$0.00	$27,663.87	$27,663.87	$0.00	$0.00
D	8240-1101-U9602-U0960-35801-1	Servicios de limpieza y Manejo de desechos. G. Corriente	$0.00	$0.00	$2,552.00	$2,552.00	$0.00	$0.00
D	8240-1101-U9602-U0960-37501-1	Viáticos nacionales G. Corriente	$0.00	$0.00	$1,558.00	$1,558.00	$0.00	$0.00
D	8240-1101-U9602-U0960-38301-1	Congresos y convenciones G. Corriente	$0.00	$0.00	$1,314.00	$1,314.00	$0.00	$0.00
D	8240-1101-U9602-U0960-39207-1	Otros derechos G. Corriente	$0.00	$0.00	$11,548.00	$11,548.00	$0.00	$0.00
D	8240-1101-U9602-U0960-39501-1	Penas, multas, accesorios y actualizaciones G. Corriente	$0.00	$0.00	$962.00	$962.00	$0.00	$0.00
D	8240-1101-U9602-U0960-51101-2	Mobiliario G. Capital	$0.00	$0.00	$53,190.64	$53,190.64	$0.00	$0.00
D	8240-1101-U9602-U0960-51501-2	Bienes informáticos G. Capital	$0.00	$0.00	$31,900.00	$31,900.00	$0.00	$0.00
D	8240-1101-U9602-U0960-56601-2	Maquinaria, equipo eléctrico y electrónico G. Capital	$0.00	$0.00	$669.43	$669.43	$0.00	$0.00
D	8240-1406-U9608-U0960-34102-1	Comisiones bancarias G. Corriente	$0.00	$0.00	$46,301.05	$46,301.05	$0.00	$0.00
D	8240-1409-U9611-U0960-31101-1	Servicio de energía eléctrica en edificaciones oficiales G. Corriente	$0.00	$0.00	$232,756.00	$232,756.00	$0.00	$0.00
D	8240-1409-U9611-U0960-31301-1	Servicio de agua G. Corriente	$0.00	$0.00	$81,147.12	$81,147.12	$0.00	$0.00
D	8240-1409-U9611-U0960-31401-1	SERVICIO TELEFÓNICO CONVENCIONAL. G. Corriente	$0.00	$0.00	$100,292.22	$100,292.22	$0.00	$0.00

COMISION FORESTAL DEL ESTADO
ESTADO DE MICHOACAN
Balanza de Comprobación del 01/ene./2022 al 30/sep./2022
Cuentas con saldos y movimientos acumulado. (De la cuenta: 1000 a la 9000)

Fecha y hora de Impresión | 27/oct./2022 03:34 p. m.

Nat.	Cuenta	Nombre de la cuenta	SALDO ANTERIOR DEUDOR	SALDO ANTERIOR ACREEDOR	MOVIMIENTOS DEUDOR	MOVIMIENTOS ACREEDOR	SALDO ACTUAL DEUDOR	SALDO ACTUAL ACREEDOR
D	8240-1409-U9611-U0960-32201-1	Arrendamiento de edificios y locales G. Corriente	$0.00	$0.00	$92,366.86	$92,366.86	$0.00	$0.00
D	8240-1409-U9611-U0960-32303-1	Arrendamiento de fotocopiadoras G. Corriente	$0.00	$0.00	$56,517.15	$56,517.15	$0.00	$0.00
D	8240-1506-U9101-U0910-39401-1	Erogaciones por resoluciones por autoridad competente G. Corriente	$0.00	$0.00	$1,290,785.17	$1,290,785.17	$0.00	$0.00
D	8240-1506-U9102-U0910-11301-1	Sueldos base G. Corriente	$0.00	$0.00	$65,613,815.00	$53,048,966.58	$12,564,848.42	$0.00
D	8240-1506-U9102-U0910-12201-1	Sueldos base al personal eventual G. Corriente	$0.00	$0.00	$19,010,004.00	$10,646,653.10	$8,363,350.90	$0.00
D	8240-1506-U9102-U0910-13202-1	Aguinaldo o gratificación de fin de año G. Corriente	$0.00	$0.00	$320,000.00	$0.00	$320,000.00	$0.00
D	8240-1506-U9102-U0910-13417-1	Bono sindical G. Corriente	$0.00	$0.00	$1,600,000.00	$0.00	$1,600,000.00	$0.00
D	8240-1506-U9102-U0910-14103-1	Aportaciones al IMSS G. Corriente	$0.00	$0.00	$10,600,000.00	$8,683,993.98	$1,916,006.02	$0.00
D	8240-1506-U9103-U0910-26103-1	Combustibles, lubricantes y aditivos para vehículos terrestres, aéreos, marítimos, lacustres y fluviales destinados a servicios administrativos G. Corriente	$0.00	$0.00	$13,426.50	$13,426.50	$0.00	$0.00
D	8240-1506-U9103-U0910-37201-1	Pasajes terrestres nacionales G. Corriente	$0.00	$0.00	$1,923.77	$1,923.77	$0.00	$0.00
D	8240-1506-U9103-U0910-37501-1	Viáticos nacionales G. Corriente	$0.00	$0.00	$31,745.06	$31,745.06	$0.00	$0.00
D	8240-1506-U9103-U0910-39207-1	Otros derechos G. Corriente	$0.00	$0.00	$7,419.00	$7,419.00	$0.00	$0.00
D	8240-1506-U9209-U0920-21101-1	Materiales y útiles de oficina G. Corriente	$0.00	$0.00	$180.00	$180.00	$0.00	$0.00
D	8240-1506-U9209-U0920-26103-1	Combustibles, lubricantes y aditivos para vehículos terrestres, aéreos, marítimos, lacustres y fluviales destinados a servicios administrativos G. Corriente	$0.00	$0.00	$4,310.63	$4,310.63	$0.00	$0.00
D	8240-1506-U9209-U0920-29401-1	Refacciones y accesorios para equipo de cómputo G. Corriente	$0.00	$0.00	$3,513.00	$3,513.00	$0.00	$0.00
D	8240-1506-U9209-U0920-35501-1	Reparación, mantenimiento y conservación de equipo de transporte G. Corriente	$0.00	$0.00	$1,160.00	$1,160.00	$0.00	$0.00
D	8240-1506-U9209-U0920-37201-1	Pasajes terrestres nacionales G. Corriente	$0.00	$0.00	$3,740.92	$3,740.92	$0.00	$0.00
D	8240-1506-U9209-U0920-37501-1	Viáticos nacionales G. Corriente	$0.00	$0.00	$18,210.99	$18,210.99	$0.00	$0.00
D	8240-1506-U9209-U0920-39207-1	Otros derechos G. Corriente	$0.00	$0.00	$2,190.00	$2,190.00	$0.00	$0.00
D	8240-1506-U9209-U0920-42104-1	Transferencias otorgadas a entidades paraestatales para subsidios y otras ayudas G. Corriente	$0.00	$0.00	$824,366.00	$824,366.00	$0.00	$0.00
D	8240-1506-U9209-U0920-51101-2	Mobiliario G. Capital	$0.00	$0.00	$3,184.20	$3,184.20	$0.00	$0.00
D	8240-1506-U9209-U0920-51501-2	Bienes informáticos G. Capital	$0.00	$0.00	$4,930.00	$4,930.00	$0.00	$0.00

COMISION FORESTAL DEL ESTADO
ESTADO DE MICHOACAN
Balanza de Comprobación del 01/ene./2022 al 30/sep./2022
Cuentas con saldos y movimientos acumulado: (De la cuenta: 1000 a la 9000)

Fecha y hora de Impresión | 27/oct./2022 03:34 p. m.

Nat.	Cuenta	Nombre de la cuenta	SALDO ANTERIOR DEUDOR	SALDO ANTERIOR ACREEDOR	MOVIMIENTOS DEUDOR	MOVIMIENTOS ACREEDOR	SALDO ACTUAL DEUDOR	SALDO ACTUAL ACREEDOR
D	8240-1506-U9301-U0930-15111-1	Otros seguros G. Corriente	$0.00	$0.00	$99,350.53	$99,350.53	$0.00	$0.00
D	8240-1506-U9301-U0930-21201-1	Materiales y útiles de impresión y reproducción G. Corriente	$0.00	$0.00	$348.00	$348.00	$0.00	$0.00
D	8240-1506-U9301-U0930-22104-1	Productos alimenticios para el personal en las instalaciones de las dependencias y entidades G. Corriente	$0.00	$0.00	$26,102.00	$26,102.00	$0.00	$0.00
D	8240-1506-U9301-U0930-24201-1	Cemento y productos de concreto G. Corriente	$0.00	$0.00	$1,220.00	$1,220.00	$0.00	$0.00
D	8240-1506-U9301-U0930-24701-1	Artículos metálicos para la construcción G. Corriente	$0.00	$0.00	$675.00	$675.00	$0.00	$0.00
D	8240-1506-U9301-U0930-24901-1	Otros materiales y artículos de construcción y reparación G. Corriente	$0.00	$0.00	$41,548.60	$41,548.60	$0.00	$0.00
D	8240-1506-U9301-U0930-25401-1	Materiales, accesorios y suministros médicos G. Corriente	$0.00	$0.00	$232.00	$232.00	$0.00	$0.00
D	8240-1506-U9301-U0930-26103-1	Combustibles, lubricantes y aditivos para vehículos terrestres, aéreos, marítimos, lacustres y fluviales destinados a servicios administrativos G. Corriente	$0.00	$0.00	$239,766.57	$239,766.57	$0.00	$0.00
D	8240-1506-U9301-U0930-27202-1	Materiales preventivos y de señalamientos G. Corriente	$0.00	$0.00	$580.00	$580.00	$0.00	$0.00
D	8240-1506-U9301-U0930-29101-1	Herramientas menores G. Corriente	$0.00	$0.00	$14,128.80	$14,128.80	$0.00	$0.00
D	8240-1506-U9301-U0930-29601-1	Refacciones y accesorios menores de equipo de transporte G. Corriente	$0.00	$0.00	$200.77	$200.77	$0.00	$0.00
D	8240-1506-U9301-U0930-29801-1	Refacciones y accesorios menores de maquinaria y otros equipos G. Corriente	$0.00	$0.00	$6,270.20	$6,270.20	$0.00	$0.00
D	8240-1506-U9301-U0930-31101-1	Servicio de energía eléctrica en edificaciones oficiales G. Corriente	$0.00	$0.00	$119,573.00	$119,573.00	$0.00	$0.00
D	8240-1506-U9301-U0930-31301-1	Servicio de agua G. Corriente	$0.00	$0.00	$35,510.37	$35,510.37	$0.00	$0.00
D	8240-1506-U9301-U0930-32901-1	Otros arrendamientos G. Corriente	$0.00	$0.00	$79,054.00	$79,054.00	$0.00	$0.00
D	8240-1506-U9301-U0930-33604-1	Impresión y elaboración de material informativo derivado de la operación y administración de los entes públicos G. Corriente	$0.00	$0.00	$2,436.00	$2,436.00	$0.00	$0.00
D	8240-1506-U9301-U0930-35301-1	Instalación, Reparación y Mantenimiento de Equipo de Cómputo y Tecnología de la Información G. Corriente	$0.00	$0.00	$3,135.50	$3,135.50	$0.00	$0.00
D	8240-1506-U9301-U0930-35501-1	Reparación, mantenimiento y conservación de equipo de transporte G. Corriente	$0.00	$0.00	$53,680.87	$53,680.87	$0.00	$0.00
D	8240-1506-U9301-U0930-35701-1	Instalación, reparación, mantenimiento y conservación de maquinaria y equipo de uso administrativo G. Corriente	$0.00	$0.00	$2,150.01	$2,150.01	$0.00	$0.00
D	8240-1506-U9301-U0930-37201-1	Pasajes terrestres nacionales G. Corriente	$0.00	$0.00	$3,904.00	$3,904.00	$0.00	$0.00
D	8240-1506-U9301-U0930-37501-1	Viáticos nacionales G. Corriente	$0.00	$0.00	$13,105.03	$13,105.03	$0.00	$0.00
D	8240-1506-U9301-U0930-38301-1	Congresos y convenciones G. Corriente	$0.00	$0.00	$5,240.00	$5,240.00	$0.00	$0.00

COMISION FORESTAL DEL ESTADO
ESTADO DE MICHOACAN
Balanza de Comprobación del 01/ene./2022 al 30/sep./2022
Cuentas con saldos y movimientos acumulado. (De la cuenta: 1000 a la 9000)

Fecha y hora de Impresión | 27/oct./2022 03:34 p. m.

			SALDO ANTERIOR		MOVIMIENTOS		SALDO ACTUAL	
Nat.	Cuenta	Nombre de la cuenta	DEUDOR	ACREEDOR	DEUDOR	ACREEDOR	DEUDOR	ACREEDOR
D	8240-1506-U9301-U0930-39207-1	Otros derechos G. Corriente	$0.00	$0.00	$1,431.00	$1,431.00	$0.00	$0.00
D	8240-1506-U9401-U0940-21601-1	Material de limpieza G. Corriente	$0.00	$0.00	$260.40	$260.40	$0.00	$0.00
D	8240-1506-U9401-U0940-24601-1	Material eléctrico y electrónico G. Corriente	$0.00	$0.00	$46,272.35	$46,272.35	$0.00	$0.00
D	8240-1506-U9401-U0940-24901-1	Otros materiales y artículos de construcción y reparación G. Corriente	$0.00	$0.00	$178.00	$178.00	$0.00	$0.00
D	8240-1506-U9401-U0940-25401-1	Materiales, accesorios y suministros médicos G. Corriente	$0.00	$0.00	$1,217.59	$1,217.59	$0.00	$0.00
D	8240-1506-U9401-U0940-25601-1	Fibras sintéticas, hules, plásticos y derivados G. Corriente	$0.00	$0.00	$126,875.00	$126,875.00	$0.00	$0.00
D	8240-1506-U9401-U0940-25901-1	Otros productos químicos G. Corriente	$0.00	$0.00	$3,345.48	$3,345.48	$0.00	$0.00
D	8240-1506-U9401-U0940-26103-1	Combustibles, lubricantes y aditivos para vehículos terrestres, aéreos, marítimos, lacustres y fluviales destinados a servicios administrativos G. Corriente	$0.00	$0.00	$425,113.78	$425,113.78	$0.00	$0.00
D	8240-1506-U9401-U0940-27101-1	Vestuario y uniformes G. Corriente	$0.00	$0.00	$475,698.60	$475,698.60	$0.00	$0.00
D	8240-1506-U9401-U0940-27201-1	Prendas de protección personal G. Corriente	$0.00	$0.00	$175,537.00	$175,537.00	$0.00	$0.00
D	8240-1506-U9401-U0940-27202-1	Materiales preventivos y de señalamientos G. Corriente	$0.00	$0.00	$198,000.40	$198,000.40	$0.00	$0.00
D	8240-1506-U9401-U0940-29101-1	Herramientas menores G. Corriente	$0.00	$0.00	$310,693.20	$310,693.20	$0.00	$0.00
D	8240-1506-U9401-U0940-29401-1	Refacciones y accesorios para equipo de cómputo G. Corriente	$0.00	$0.00	$475.00	$475.00	$0.00	$0.00
D	8240-1506-U9401-U0940-29601-1	Refacciones y accesorios menores de equipo de transporte G. Corriente	$0.00	$0.00	$49,288.34	$49,288.34	$0.00	$0.00
D	8240-1506-U9401-U0940-32901-1	Otros arrendamientos G. Corriente	$0.00	$0.00	$29,893.20	$29,893.20	$0.00	$0.00
D	8240-1506-U9401-U0940-33604-1	Impresión y elaboración de material informativo derivado de la operación y administración de los entes públicos G. Corriente	$0.00	$0.00	$7,864.80	$7,864.80	$0.00	$0.00
D	8240-1506-U9401-U0940-34501-1	Seguros de bienes patrimoniales G. Corriente	$0.00	$0.00	$8,707.37	$8,707.37	$0.00	$0.00
D	8240-1506-U9401-U0940-34701-1	Fletes y maniobras G. Corriente	$0.00	$0.00	$1,160.00	$1,160.00	$0.00	$0.00
D	8240-1506-U9401-U0940-35501-1	Reparación, mantenimiento y conservación de equipo de transporte G. Corriente	$0.00	$0.00	$42,870.00	$42,870.00	$0.00	$0.00
D	8240-1506-U9401-U0940-37501-1	Viáticos nacionales G. Corriente	$0.00	$0.00	$5,930.99	$5,930.99	$0.00	$0.00
D	8240-1506-U9401-U0940-39207-1	Otros derechos G. Corriente	$0.00	$0.00	$572.00	$572.00	$0.00	$0.00
D	8240-1506-U9401-U0940-42101-1	Transferencias otorgadas a entidades paraestatales para servicios personales G. Corriente	$0.00	$0.00	$1,830,188.65	$1,830,188.65	$0.00	$0.00

COMISION FORESTAL DEL ESTADO
ESTADO DE MICHOACAN
Balanza de Comprobación del 01/ene./2022 al 30/sep./2022
Cuentas con saldos y movimientos acumulado. (De la cuenta: 1000 a la 9000)

Fecha y hora de Impresión | 27/oct./2022 03:34 p. m.

			SALDO ANTERIOR		MOVIMIENTOS		SALDO ACTUAL	
Nat.	Cuenta	Nombre de la cuenta	DEUDOR	ACREEDOR	DEUDOR	ACREEDOR	DEUDOR	ACREEDOR
D	8240-1506-U9401-U0940-42102-1	Transferencias otorgadas a entidades paraestatales para materiales y suministros G. Corriente	$0.00	$0.00	$752,222.72	$752,222.72	$0.00	$0.00
D	8240-1506-U9401-U0940-42104-1	Transferencias otorgadas a entidades paraestatales para subsidios y otras ayudas G. Corriente	$0.00	$0.00	$126,000.00	$126,000.00	$0.00	$0.00
D	8240-1506-U9401-U0940-51501-2	Bienes informáticos G. Capital	$0.00	$0.00	$16,860.00	$16,860.00	$0.00	$0.00
D	8240-1506-U9501-U0950-22104-1	Productos alimenticios para el personal en las instalaciones de las dependencias y entidades G. Corriente	$0.00	$0.00	$4,512.40	$4,512.40	$0.00	$0.00
D	8240-1506-U9501-U0950-26103-1	Combustibles, lubricantes y aditivos para vehículos terrestres, aéreos, marítimos, lacustres y fluviales destinados a servicios administrativos G. Corriente	$0.00	$0.00	$45,148.81	$45,148.81	$0.00	$0.00
D	8240-1506-U9501-U0950-33101-1	Asesorías asociadas a convenios, tratados o acuerdos G. Corriente	$0.00	$0.00	$3,803.66	$3,803.66	$0.00	$0.00
D	8240-1506-U9501-U0950-33603-1	Impresión de documentos oficiales para la prestación de servicios públicos, identificación y formatos oficiales G. Corriente	$0.00	$0.00	$6,496.00	$6,496.00	$0.00	$0.00
D	8240-1506-U9501-U0950-33604-1	Impresión y elaboración de material informativo derivado de la operación y administración de los entes públicos G. Corriente	$0.00	$0.00	$2,021.08	$2,021.08	$0.00	$0.00
D	8240-1506-U9501-U0950-35501-1	Reparación, mantenimiento y conservación de equipo de transporte G. Corriente	$0.00	$0.00	$4,100.00	$4,100.00	$0.00	$0.00
D	8240-1506-U9501-U0950-37201-1	Pasajes terrestres nacionales G. Corriente	$0.00	$0.00	$1,156.28	$1,156.28	$0.00	$0.00
D	8240-1506-U9501-U0950-37501-1	Viáticos nacionales G. Corriente	$0.00	$0.00	$93,800.66	$93,800.66	$0.00	$0.00
D	8240-1506-U9501-U0950-39207-1	Otros derechos G. Corriente	$0.00	$0.00	$3,084.00	$3,084.00	$0.00	$0.00
D	8240-1506-U9501-U0950-51101-2	Mobiliario G. Capital	$0.00	$0.00	$23,316.00	$23,316.00	$0.00	$0.00
D	8240-1506-U9501-U0950-51501-2	Bienes informáticos G. Capital	$0.00	$0.00	$5,530.00	$5,530.00	$0.00	$0.00
D	8240-1506-U9602-U0960-21101-1	Materiales y útiles de oficina G. Corriente	$0.00	$0.00	$132,730.96	$132,730.96	$0.00	$0.00
D	8240-1506-U9602-U0960-21401-1	Materiales y útiles para el procesamiento en equipos y bienes informáticos G. Corriente	$0.00	$0.00	$14,340.40	$14,340.40	$0.00	$0.00
D	8240-1506-U9602-U0960-21501-1	Material de apoyo informativo G. Corriente	$0.00	$0.00	$624.80	$624.80	$0.00	$0.00
D	8240-1506-U9602-U0960-21601-1	Material de limpieza G. Corriente	$0.00	$0.00	$6,308.08	$6,308.08	$0.00	$0.00
D	8240-1506-U9602-U0960-21801-1	MATERIALES PARA EL REGISTRO E IDENTIFICACIÓN DE BIENES Y PERSONAS G. Corriente	$0.00	$0.00	$696.00	$696.00	$0.00	$0.00
D	8240-1506-U9602-U0960-22104-1	Productos alimenticios para el personal en las instalaciones de las dependencias y entidades G. Corriente	$0.00	$0.00	$34,104.66	$34,104.66	$0.00	$0.00
D	8240-1506-U9602-U0960-22301-1	Utensilios para el servicio de alimentación G. Corriente	$0.00	$0.00	$1,604.30	$1,604.30	$0.00	$0.00
D	8240-1506-U9602-U0960-24501-1	Vidrio y productos de vidrio G. Corriente	$0.00	$0.00	$409.99	$409.99	$0.00	$0.00

COMISION FORESTAL DEL ESTADO
ESTADO DE MICHOACAN
Balanza de Comprobación del 01/ene./2022 al 30/sep./2022
Cuentas con saldos y movimientos acumulado. (De la cuenta: 1000 a la 9000)

Fecha y hora de Impresión: 27/oct./2022 03:34 p. m.

			SALDO ANTERIOR		MOVIMIENTOS		SALDO ACTUAL	
Nat.	Cuenta	Nombre de la cuenta	DEUDOR	ACREEDOR	DEUDOR	ACREEDOR	DEUDOR	ACREEDOR
D	8240-1506-U9602-U0960-24601-1	Material eléctrico y electrónico G. Corriente	$0.00	$0.00	$15,281.34	$15,281.34	$0.00	$0.00
D	8240-1506-U9602-U0960-24701-1	Artículos metálicos para la construcción G. Corriente	$0.00	$0.00	$1,042.00	$1,042.00	$0.00	$0.00
D	8240-1506-U9602-U0960-24801-1	Materiales complementarios G. Corriente	$0.00	$0.00	$3,128.80	$3,128.80	$0.00	$0.00
D	8240-1506-U9602-U0960-24901-1	Otros materiales y artículos de construcción y reparación G. Corriente	$0.00	$0.00	$2,888.00	$2,888.00	$0.00	$0.00
D	8240-1506-U9602-U0960-24902-1	Material para agua potable G. Corriente	$0.00	$0.00	$904.57	$904.57	$0.00	$0.00
D	8240-1506-U9602-U0960-24903-1	Material para alcantarillado sanitario G. Corriente	$0.00	$0.00	$14,415.85	$14,415.85	$0.00	$0.00
D	8240-1506-U9602-U0960-25301-1	Medicinas y productos farmacéuticos G. Corriente	$0.00	$0.00	$534.30	$534.30	$0.00	$0.00
D	8240-1506-U9602-U0960-26103-1	Combustibles, lubricantes y aditivos para vehículos terrestres, aéreos, marítimos, lacustres y fluviales destinados a servicios administrativos G. Corriente	$0.00	$0.00	$59,458.97	$59,458.97	$0.00	$0.00
D	8240-1506-U9602-U0960-26104-1	Combustibles, lubricantes y aditivos para vehículos terrestres, aéreos, marítimos, lacustres y fluviales asignados a funcionarios públicos G. Corriente	$0.00	$0.00	$15,566.11	$15,566.11	$0.00	$0.00
D	8240-1506-U9602-U0960-27201-1	Prendas de protección personal G. Corriente	$0.00	$0.00	$3,417.99	$3,417.99	$0.00	$0.00
D	8240-1506-U9602-U0960-27202-1	Materiales preventivos y de señalamientos G. Corriente	$0.00	$0.00	$3,706.20	$3,706.20	$0.00	$0.00
D	8240-1506-U9602-U0960-27501-1	Blancos y otros productos textiles, excepto prendas de vestir G. Corriente	$0.00	$0.00	$149.99	$149.99	$0.00	$0.00
D	8240-1506-U9602-U0960-29101-1	Herramientas menores G. Corriente	$0.00	$0.00	$5,417.20	$5,417.20	$0.00	$0.00
D	8240-1506-U9602-U0960-29201-1	Refacciones y accesorios menores de edificios G. Corriente	$0.00	$0.00	$1,772.21	$1,772.21	$0.00	$0.00
D	8240-1506-U9602-U0960-29401-1	Refacciones y accesorios para equipo de cómputo G. Corriente	$0.00	$0.00	$15,330.21	$15,330.21	$0.00	$0.00
D	8240-1506-U9602-U0960-29601-1	Refacciones y accesorios menores de equipo de transporte G. Corriente	$0.00	$0.00	$4,619.29	$4,619.29	$0.00	$0.00
D	8240-1506-U9602-U0960-29901-1	Refacciones y accesorios menores para otros bienes muebles G. Corriente	$0.00	$0.00	$1,290.72	$1,290.72	$0.00	$0.00
D	8240-1506-U9602-U0960-31301-1	Servicio de agua G. Corriente	$0.00	$0.00	$4,206.42	$4,206.42	$0.00	$0.00
D	8240-1506-U9602-U0960-31801-1	Servicio postal G. Corriente	$0.00	$0.00	$1,018.54	$1,018.54	$0.00	$0.00
D	8240-1506-U9602-U0960-32302-1	Arrendamiento de mobiliario G. Corriente	$0.00	$0.00	$1,972.00	$1,972.00	$0.00	$0.00
D	8240-1506-U9602-U0960-32505-1	Arrendamiento de vehículos terrestres marítimos lacustres y fluviales para servidores públicos G. Corriente	$0.00	$0.00	$928.00	$928.00	$0.00	$0.00
D	8240-1506-U9602-U0960-32701-1	Patentes, regalías y otros G. Corriente	$0.00	$0.00	$13,000.00	$13,000.00	$0.00	$0.00

COMISION FORESTAL DEL ESTADO
ESTADO DE MICHOACAN
Balanza de Comprobación del 01/ene./2022 al 30/sep./2022
Cuentas con saldos y movimientos acumulado. (De la cuenta: 1000 a la 9000)

			SALDO ANTERIOR		MOVIMIENTOS		SALDO ACTUAL	
Nat.	Cuenta	Nombre de la cuenta	DEUDOR	ACREEDOR	DEUDOR	ACREEDOR	DEUDOR	ACREEDOR
D	8240-1506-U9602-U0960-32901-1	Otros arrendamientos G. Corriente	$0.00	$0.00	$116.00	$116.00	$0.00	$0.00
D	8240-1506-U9602-U0960-33401-1	Servicios de capacitación a servidores públicos G. Corriente	$0.00	$0.00	$16,677.74	$16,677.74	$0.00	$0.00
D	8240-1506-U9602-U0960-33602-1	Otros servicios comerciales G. Corriente	$0.00	$0.00	$13,611.44	$13,611.44	$0.00	$0.00
D	8240-1506-U9602-U0960-33603-1	Impresión de documentos oficiales para la prestación de servicios públicos, identificación y formatos oficiales G. Corriente	$0.00	$0.00	$4,230.00	$4,230.00	$0.00	$0.00
D	8240-1506-U9602-U0960-35101-1	Mantenimiento y conservación de inmuebles para la prestación de servicios administrativos G. Corriente	$0.00	$0.00	$24,436.05	$24,436.05	$0.00	$0.00
D	8240-1506-U9602-U0960-35102-1	Mantenimiento y conservación de inmuebles para la prestación de servicios públicos G. Corriente	$0.00	$0.00	$3,986.01	$3,986.01	$0.00	$0.00
D	8240-1506-U9602-U0960-35201-1	Instalación, Reparación y Mantenimiento de Mobiliario y Equipo de Administración, Educacional y Recreativo G. Corriente	$0.00	$0.00	$638.00	$638.00	$0.00	$0.00
D	8240-1506-U9602-U0960-35301-1	Instalación, Reparación y Mantenimiento de Equipo de Cómputo y Tecnología de la Información G. Corriente	$0.00	$0.00	$17,112.02	$17,112.02	$0.00	$0.00
D	8240-1506-U9602-U0960-35501-1	Reparación, mantenimiento y conservación de equipo de transporte G. Corriente	$0.00	$0.00	$70,796.02	$70,796.02	$0.00	$0.00
D	8240-1506-U9602-U0960-35702-1	Mantenimiento y conservación de plantas e instalaciones productivas G. Corriente	$0.00	$0.00	$300.00	$300.00	$0.00	$0.00
D	8240-1506-U9602-U0960-35801-1	Servicios de limpieza y Manejo de desechos. G. Corriente	$0.00	$0.00	$9,280.00	$9,280.00	$0.00	$0.00
D	8240-1506-U9602-U0960-35901-1	Servicios de jardinería y fumigación G. Corriente	$0.00	$0.00	$2,958.00	$2,958.00	$0.00	$0.00
D	8240-1506-U9602-U0960-37201-1	Pasajes terrestres nacionales G. Corriente	$0.00	$0.00	$1,352.00	$1,352.00	$0.00	$0.00
D	8240-1506-U9602-U0960-37501-1	Viáticos nacionales G. Corriente	$0.00	$0.00	$9,105.99	$9,105.99	$0.00	$0.00
D	8240-1506-U9602-U0960-38201-1	Gastos de orden social G. Corriente	$0.00	$0.00	$16,440.00	$16,440.00	$0.00	$0.00
D	8240-1506-U9602-U0960-38301-1	Congresos y convenciones G. Corriente	$0.00	$0.00	$38,617.40	$38,617.40	$0.00	$0.00
D	8240-1506-U9602-U0960-39207-1	Otros derechos G. Corriente	$0.00	$0.00	$103,085.00	$103,085.00	$0.00	$0.00
D	8240-1506-U9602-U0960-51101-2	Mobiliario G. Capital	$0.00	$0.00	$107,845.20	$107,845.20	$0.00	$0.00
D	8240-1506-U9602-U0960-51501-2	Bienes informáticos G. Capital	$0.00	$0.00	$41,912.92	$41,912.92	$0.00	$0.00
D	8240-1506-U9602-U0960-51901-2	Equipo de administración G. Capital	$0.00	$0.00	$7,540.00	$7,540.00	$0.00	$0.00
D	8240-1507-U9410-U0940-12201-1	Sueldos base al personal eventual G. Corriente	$0.00	$0.00	$376,800.00	$376,800.00	$0.00	$0.00
D	8240-1507-U9410-U0940-26103-1	Combustibles, lubricantes y aditivos para vehículos terrestres, aéreos, marítimos, lacustres y fluviales destinados a servicios administrativos G. Corriente	$0.00	$0.00	$32,000.00	$32,000.00	$0.00	$0.00

COMISION FORESTAL DEL ESTADO
ESTADO DE MICHOACAN
Balanza de Comprobación del 01/ene./2022 al 30/sep./2022
Cuentas con saldos y movimientos acumulado. (De la cuenta: 1000 a la 9000)

Fecha y hora de Impresión | 27/oct./2022 03:34 p. m.

			SALDO ANTERIOR		MOVIMIENTOS		SALDO ACTUAL	
Nat.	Cuenta	Nombre de la cuenta	DEUDOR	ACREEDOR	DEUDOR	ACREEDOR	DEUDOR	ACREEDOR
D	8240-1507-U9410-U0940-27201-1	Prendas de protección personal G. Corriente	$0.00	$0.00	$29,406.00	$29,406.00	$0.00	$0.00
D	8240-1507-U9410-U0940-29101-1	Herramientas menores G. Corriente	$0.00	$0.00	$10,000.00	$10,000.00	$0.00	$0.00
D	8240-1507-U9410-U0940-32502-1	Arrendamiento de vehículos terrestres, aéreos, marítimos, lacustres y fluviales para servicios públicos y la operación de programas públicos G. Corriente	$0.00	$0.00	$20,000.00	$20,000.00	$0.00	$0.00
D	8240-1507-U9411-U0940-12201-1	Sueldos base al personal eventual G. Corriente	$0.00	$0.00	$376,800.00	$376,800.00	$0.00	$0.00
D	8240-1507-U9411-U0940-26103-1	Combustibles, lubricantes y aditivos para vehículos terrestres, aéreos, marítimos, lacustres y fluviales destinados a servicios administrativos G. Corriente	$0.00	$0.00	$31,999.57	$31,999.57	$0.00	$0.00
D	8240-1507-U9411-U0940-27201-1	Prendas de protección personal G. Corriente	$0.00	$0.00	$29,406.00	$29,406.00	$0.00	$0.00
D	8240-1507-U9411-U0940-29101-1	Herramientas menores G. Corriente	$0.00	$0.00	$10,000.00	$10,000.00	$0.00	$0.00
D	8240-1507-U9411-U0940-32502-1	Arrendamiento de vehículos terrestres, aéreos, marítimos, lacustres y fluviales para servicios públicos y la operación de programas públicos G. Corriente	$0.00	$0.00	$20,000.00	$20,000.00	$0.00	$0.00
D	8240-1508-U9102-U0910-11301-1	Sueldos base G. Corriente	$0.00	$0.00	$543,427.13	$543,427.13	$0.00	$0.00
D	8240-1508-U9102-U0910-12201-1	Sueldos base al personal eventual G. Corriente	$0.00	$0.00	$683,765.50	$683,765.50	$0.00	$0.00
D	8240-1705-U9308-U0930-23701-1	Productos de cuero, piel, plástico y hule adquiridos como materia prima G. Corriente	$0.00	$0.00	$12,177.10	$12,177.10	$0.00	$0.00
D	8240-1705-U9308-U0930-24701-1	Artículos metálicos para la construcción G. Corriente	$0.00	$0.00	$15,653.04	$15,653.04	$0.00	$0.00
D	8240-1705-U9308-U0930-24801-1	Materiales complementarios G. Corriente	$0.00	$0.00	$812.00	$812.00	$0.00	$0.00
D	8240-1705-U9308-U0930-26103-1	Combustibles, lubricantes y aditivos para vehículos terrestres, aéreos, marítimos, lacustres y fluviales destinados a servicios administrativos G. Corriente	$0.00	$0.00	$1,400.00	$1,400.00	$0.00	$0.00
D	8240-1705-U9308-U0930-27201-1	Prendas de protección personal G. Corriente	$0.00	$0.00	$649.60	$649.60	$0.00	$0.00
D	8240-1705-U9308-U0930-29101-1	Herramientas menores G. Corriente	$0.00	$0.00	$18,973.86	$18,973.86	$0.00	$0.00
D	8240-1705-U9308-U0930-37501-1	Viáticos nacionales G. Corriente	$0.00	$0.00	$965.00	$965.00	$0.00	$0.00
D	8240-1705-U9308-U0930-39207-1	Otros derechos G. Corriente	$0.00	$0.00	$831.00	$831.00	$0.00	$0.00
D	8240-1705-U9308-U0930-51101-2	Mobiliario G. Capital	$0.00	$0.00	$3,770.00	$3,770.00	$0.00	$0.00
D	8240-1705-U9308-U0930-51501-2	Bienes informáticos G. Capital	$0.00	$0.00	$10,628.50	$10,628.50	$0.00	$0.00
D	8240-1705-U9308-U0930-56909-2	Equipo de bombeo G. Capital	$0.00	$0.00	$42,949.00	$42,949.00	$0.00	$0.00

COMISION FORESTAL DEL ESTADO
ESTADO DE MICHOACAN
Balanza de Comprobación del 01/ene./2022 al 30/sep./2022
Cuentas con saldos y movimientos acumulado. (De la cuenta: 1000 a la 9000)

			SALDO ANTERIOR		MOVIMIENTOS		SALDO ACTUAL	
Nat.	Cuenta	Nombre de la cuenta	DEUDOR	ACREEDOR	DEUDOR	ACREEDOR	DEUDOR	ACREEDOR
D	8240-1705-U9309-U0930-12201-1	Sueldos base al personal eventual G. Corriente	$0.00	$0.00	$18,000.00	$18,000.00	$0.00	$0.00
D	8240-1705-U9309-U0930-26103-1	Combustibles, lubricantes y aditivos para vehículos terrestres, aéreos, marítimos, lacustres y fluviales destinados a servicios administrativos G. Corriente	$0.00	$0.00	$1,200.00	$1,200.00	$0.00	$0.00
D	8240-1705-U9309-U0930-35501-1	Reparación, mantenimiento y conservación de equipo de transporte G. Corriente	$0.00	$0.00	$14,673.16	$14,673.16	$0.00	$0.00
D	8240-1705-U9310-U0930-12201-1	Sueldos base al personal eventual G. Corriente	$0.00	$0.00	$2,308,503.79	$2,308,503.79	$0.00	$0.00
D	8240-1705-U9310-U0930-23101-1	Productos alimenticios, agropecuarios y forestales adquiridos como materia prima G. Corriente	$0.00	$0.00	$170,216.00	$170,216.00	$0.00	$0.00
D	8240-1705-U9310-U0930-23701-1	Productos de cuero, piel, plástico y hule adquiridos como materia prima G. Corriente	$0.00	$0.00	$39,295.00	$39,295.00	$0.00	$0.00
D	8240-1705-U9310-U0930-24601-1	Material eléctrico y electrónico G. Corriente	$0.00	$0.00	$399.01	$399.01	$0.00	$0.00
D	8240-1705-U9310-U0930-24901-1	Otros materiales y artículos de construcción y reparación G. Corriente	$0.00	$0.00	$5,766.36	$5,766.36	$0.00	$0.00
D	8240-1705-U9310-U0930-25201-1	Fertilizantes, pesticidas y otros agroquímicos G. Corriente	$0.00	$0.00	$132,701.00	$132,701.00	$0.00	$0.00
D	8240-1705-U9310-U0930-26103-1	Combustibles, lubricantes y aditivos para vehículos terrestres, aéreos, marítimos, lacustres y fluviales destinados a servicios administrativos G. Corriente	$0.00	$0.00	$24,794.76	$24,794.76	$0.00	$0.00
D	8240-1705-U9310-U0930-29601-1	Refacciones y accesorios menores de equipo de transporte G. Corriente	$0.00	$0.00	$61,953.45	$61,953.45	$0.00	$0.00
D	8240-1705-U9310-U0930-32101-1	Arrendamiento de terrenos G. Corriente	$0.00	$0.00	$1,013,400.00	$1,013,400.00	$0.00	$0.00
D	8240-1705-U9310-U0930-34701-1	Fletes y maniobras G. Corriente	$0.00	$0.00	$29,000.00	$29,000.00	$0.00	$0.00
D	8240-1705-U9310-U0930-35501-1	Reparación, mantenimiento y conservación de equipo de transporte G. Corriente	$0.00	$0.00	$14,212.48	$14,212.48	$0.00	$0.00
D	8240-1705-U9310-U0930-37201-1	Pasajes terrestres nacionales G. Corriente	$0.00	$0.00	$5,459.80	$5,459.80	$0.00	$0.00
D	8240-1705-U9310-U0930-37501-1	Viáticos nacionales G. Corriente	$0.00	$0.00	$43,697.07	$43,697.07	$0.00	$0.00
D	8240-1705-U9310-U0930-39207-1	Otros derechos G. Corriente	$0.00	$0.00	$11,646.00	$11,646.00	$0.00	$0.00
D	8240-1705-U9310-U0930-42104-1	Transferencias otorgadas a entidades paraestatales para subsidios y otras ayudas G. Corriente	$0.00	$0.00	$75,449.00	$75,449.00	$0.00	$0.00
D	8240-1705-U9311-U0930-12201-1	Sueldos base al personal eventual G. Corriente	$0.00	$0.00	$64,500.00	$64,500.00	$0.00	$0.00
D	8240-1705-U9311-U0930-26103-1	Combustibles, lubricantes y aditivos para vehículos terrestres, aéreos, marítimos, lacustres y fluviales destinados a servicios administrativos G. Corriente	$0.00	$0.00	$1,000.00	$1,000.00	$0.00	$0.00
D	8240-1705-U9311-U0930-37501-1	Viáticos nacionales G. Corriente	$0.00	$0.00	$216.00	$216.00	$0.00	$0.00
D	8240-1705-U9402-U0940-56501-2	Equipos y aparatos de comunicaciones y telecomunicaciones G. Capital	$0.00	$0.00	$320,438.40	$320,438.40	$0.00	$0.00

COMISION FORESTAL DEL ESTADO
ESTADO DE MICHOACAN
Balanza de Comprobación del 01/ene./2022 al 30/sep./2022
Cuentas con saldos y movimientos acumulado. (De la cuenta: 1000 a la 9000)

			SALDO ANTERIOR		MOVIMIENTOS		SALDO ACTUAL	
Nat.	Cuenta	Nombre de la cuenta	DEUDOR	ACREEDOR	DEUDOR	ACREEDOR	DEUDOR	ACREEDOR
D	8240-1706-U9316-U0930-24801-1	Materiales complementarios G. Corriente	$0.00	$0.00	$591.60	$591.60	$0.00	$0.00
D	8240-1706-U9316-U0930-29101-1	Herramientas menores G. Corriente	$0.00	$0.00	$25,578.00	$25,578.00	$0.00	$0.00
D	8240-1706-U9323-U0930-25201-1	Fertilizantes, pesticidas y otros agroquímicos G. Corriente	$0.00	$0.00	$700.00	$700.00	$0.00	$0.00
D	8240-1706-U9368-U0930-34701-1	Fletes y maniobras G. Corriente	$0.00	$0.00	$46,400.00	$46,400.00	$0.00	$0.00
D	8240-1706-U9374-U0930-25501-1	Materiales, accesorios y suministros de laboratorio G. Corriente	$0.00	$0.00	$9,923.80	$9,923.80	$0.00	$0.00
D	8250	PRESUPUESTO DE EGRESOS DEVENGADO	$0.00	$0.00	$95,207,554.75	$95,207,554.75	$0.00	$0.00
D	8250-1101-U9102-U0910-39801-1	Impuesto sobre nóminas y similares G. Corriente	$0.00	$0.00	$1,544,060.38	$1,544,060.38	$0.00	$0.00
D	8250-1101-U9401-U0940-21101-1	Materiales y útiles de oficina G. Corriente	$0.00	$0.00	$9,602.55	$9,602.55	$0.00	$0.00
D	8250-1101-U9401-U0940-21201-1	Materiales y útiles de impresión y reproducción G. Corriente	$0.00	$0.00	$1,508.00	$1,508.00	$0.00	$0.00
D	8250-1101-U9401-U0940-21501-1	Material de apoyo informativo G. Corriente	$0.00	$0.00	$290.00	$290.00	$0.00	$0.00
D	8250-1101-U9401-U0940-22103-1	Productos alimenticios para el personal que realiza labores en campo o de supervisión G. Corriente	$0.00	$0.00	$4,145.80	$4,145.80	$0.00	$0.00
D	8250-1101-U9401-U0940-22104-1	Productos alimenticios para el personal en las instalaciones de las dependencias y entidades G. Corriente	$0.00	$0.00	$1,794.90	$1,794.90	$0.00	$0.00
D	8250-1101-U9401-U0940-22301-1	Utensilios para el servicio de alimentación G. Corriente	$0.00	$0.00	$1,784.89	$1,784.89	$0.00	$0.00
D	8250-1101-U9401-U0940-24601-1	Material eléctrico y electrónico G. Corriente	$0.00	$0.00	$6,375.20	$6,375.20	$0.00	$0.00
D	8250-1101-U9401-U0940-25901-1	Otros productos químicos G. Corriente	$0.00	$0.00	$3,672.56	$3,672.56	$0.00	$0.00
D	8250-1101-U9401-U0940-26103-1	Combustibles, lubricantes y aditivos para vehículos terrestres, aéreos, marítimos, lacustres y fluviales destinados a servicios administrativos G. Corriente	$0.00	$0.00	$440,605.53	$440,605.53	$0.00	$0.00
D	8250-1101-U9401-U0940-27101-1	Vestuario y uniformes G. Corriente	$0.00	$0.00	$274,746.00	$274,746.00	$0.00	$0.00
D	8250-1101-U9401-U0940-27401-1	Productos textiles G. Corriente	$0.00	$0.00	$30,160.00	$30,160.00	$0.00	$0.00
D	8250-1101-U9401-U0940-29101-1	Herramientas menores G. Corriente	$0.00	$0.00	$9,048.00	$9,048.00	$0.00	$0.00
D	8250-1101-U9401-U0940-29401-1	Refacciones y accesorios para equipo de cómputo G. Corriente	$0.00	$0.00	$410.00	$410.00	$0.00	$0.00
D	8250-1101-U9401-U0940-29601-1	Refacciones y accesorios menores de equipo de transporte G. Corriente	$0.00	$0.00	$23,182.08	$23,182.08	$0.00	$0.00
D	8250-1101-U9401-U0940-29701-1	Refacciones y accesorios menores de equipo de defensa y seguridad G. Corriente	$0.00	$0.00	$304,427.50	$304,427.50	$0.00	$0.00
D	8250-1101-U9401-U0940-29901-1	Refacciones y accesorios menores para otros bienes muebles G. Corriente	$0.00	$0.00	$162,156.09	$162,156.09	$0.00	$0.00

COMISION FORESTAL DEL ESTADO
ESTADO DE MICHOACAN
Balanza de Comprobación del 01/ene./2022 al 30/sep./2022
Cuentas con saldos y movimientos acumulado. (De la cuenta: 1000 a la 9000)

			SALDO ANTERIOR		MOVIMIENTOS		SALDO ACTUAL	
Nat.	Cuenta	Nombre de la cuenta	DEUDOR	ACREEDOR	DEUDOR	ACREEDOR	DEUDOR	ACREEDOR
D	8250-1101-U9401-U0940-32901-1	Otros arrendamientos G. Corriente	$0.00	$0.00	$19,836.00	$19,836.00	$0.00	$0.00
D	8250-1101-U9401-U0940-33601-1	Servicios relacionados con traducciones G. Corriente	$0.00	$0.00	$1,160.00	$1,160.00	$0.00	$0.00
D	8250-1101-U9401-U0940-33604-1	Impresión y elaboración de material informativo derivado de la operación y administración de los entes públicos G. Corriente	$0.00	$0.00	$10,022.40	$10,022.40	$0.00	$0.00
D	8250-1101-U9401-U0940-34701-1	Fletes y maniobras G. Corriente	$0.00	$0.00	$2,088.00	$2,088.00	$0.00	$0.00
D	8250-1101-U9401-U0940-35101-1	Mantenimiento y conservación de inmuebles para la prestación de servicios administrativos G. Corriente	$0.00	$0.00	$3,816.40	$3,816.40	$0.00	$0.00
D	8250-1101-U9401-U0940-35501-1	Reparación, mantenimiento y conservación de equipo de transporte G. Corriente	$0.00	$0.00	$118,376.13	$118,376.13	$0.00	$0.00
D	8250-1101-U9401-U0940-37201-1	Pasajes terrestres nacionales G. Corriente	$0.00	$0.00	$4,509.80	$4,509.80	$0.00	$0.00
D	8250-1101-U9401-U0940-37501-1	Viáticos nacionales G. Corriente	$0.00	$0.00	$17,399.11	$17,399.11	$0.00	$0.00
D	8250-1101-U9401-U0940-38101-1	Gastos de ceremonial G. Corriente	$0.00	$0.00	$16,298.00	$16,298.00	$0.00	$0.00
D	8250-1101-U9401-U0940-42101-1	Transferencias otorgadas a entidades paraestatales para servicios personales G. Corriente	$0.00	$0.00	$2,800,774.76	$2,800,774.76	$0.00	$0.00
D	8250-1101-U9401-U0940-42104-1	Transferencias otorgadas a entidades paraestatales para subsidios y otras ayudas G. Corriente	$0.00	$0.00	$405,000.68	$405,000.68	$0.00	$0.00
D	8250-1101-U9401-U0940-51101-2	Mobiliario G. Capital	$0.00	$0.00	$50,895.00	$50,895.00	$0.00	$0.00
D	8250-1101-U9401-U0940-51501-2	Bienes informáticos G. Capital	$0.00	$0.00	$16,029.99	$16,029.99	$0.00	$0.00
D	8250-1101-U9602-U0960-21101-1	Materiales y útiles de oficina G. Corriente	$0.00	$0.00	$64,737.90	$64,737.90	$0.00	$0.00
D	8250-1101-U9602-U0960-21201-1	Materiales y útiles de impresión y reproducción G. Corriente	$0.00	$0.00	$1,416.73	$1,416.73	$0.00	$0.00
D	8250-1101-U9602-U0960-21401-1	Materiales y útiles para el procesamiento en equipos y bienes informáticos G. Corriente	$0.00	$0.00	$16,112.82	$16,112.82	$0.00	$0.00
D	8250-1101-U9602-U0960-21601-1	Material de limpieza G. Corriente	$0.00	$0.00	$21,623.37	$21,623.37	$0.00	$0.00
D	8250-1101-U9602-U0960-21801-1	MATERIALES PARA EL REGISTRO E IDENTIFICACIÓN DE BIENES Y PERSONAS G. Corriente	$0.00	$0.00	$87.00	$87.00	$0.00	$0.00
D	8250-1101-U9602-U0960-22104-1	Productos alimenticios para el personal en las instalaciones de las dependencias y entidades G. Corriente	$0.00	$0.00	$11,933.19	$11,933.19	$0.00	$0.00
D	8250-1101-U9602-U0960-24601-1	Material eléctrico y electrónico G. Corriente	$0.00	$0.00	$6,654.69	$6,654.69	$0.00	$0.00
D	8250-1101-U9602-U0960-24701-1	Artículos metálicos para la construcción G. Corriente	$0.00	$0.00	$1,588.00	$1,588.00	$0.00	$0.00
D	8250-1101-U9602-U0960-24901-1	Otros materiales y artículos de construcción y reparación G. Corriente	$0.00	$0.00	$12,587.71	$12,587.71	$0.00	$0.00
D	8250-1101-U9602-U0960-24902-1	Material para agua potable G. Corriente	$0.00	$0.00	$9,274.02	$9,274.02	$0.00	$0.00

COMISION FORESTAL DEL ESTADO
ESTADO DE MICHOACAN
Balanza de Comprobación del 01/ene./2022 al 30/sep./2022
Cuentas con saldos y movimientos acumulado. (De la cuenta: 1000 a la 9000)

Fecha y hora de Impresión | 27/oct./2022 03:34 p. m.

Nat.	Cuenta	Nombre de la cuenta	SALDO ANTERIOR DEUDOR	SALDO ANTERIOR ACREEDOR	MOVIMIENTOS DEUDOR	MOVIMIENTOS ACREEDOR	SALDO ACTUAL DEUDOR	SALDO ACTUAL ACREEDOR
D	8250-1101-U9602-U0960-25301-1	Medicinas y productos farmacéuticos G. Corriente	$0.00	$0.00	$464.00	$464.00	$0.00	$0.00
D	8250-1101-U9602-U0960-26103-1	Combustibles, lubricantes y aditivos para vehículos terrestres, aéreos, marítimos, lacustres y fluviales destinados a servicios administrativos G. Corriente	$0.00	$0.00	$12,964.04	$12,964.04	$0.00	$0.00
D	8250-1101-U9602-U0960-26104-1	Combustibles, lubricantes y aditivos para vehículos terrestres, aéreos, marítimos, lacustres y fluviales asignados a funcionarios públicos G. Corriente	$0.00	$0.00	$6,944.25	$6,944.25	$0.00	$0.00
D	8250-1101-U9602-U0960-27501-1	Blancos y otros productos textiles, excepto prendas de vestir G. Corriente	$0.00	$0.00	$696.00	$696.00	$0.00	$0.00
D	8250-1101-U9602-U0960-29101-1	Herramientas menores G. Corriente	$0.00	$0.00	$4,086.68	$4,086.68	$0.00	$0.00
D	8250-1101-U9602-U0960-29201-1	Refacciones y accesorios menores de edificios G. Corriente	$0.00	$0.00	$260.35	$260.35	$0.00	$0.00
D	8250-1101-U9602-U0960-29301-1	Refacciones y accesorios menores de mobiliario y equipo de administración, educacional y recreativo G. Corriente	$0.00	$0.00	$974.40	$974.40	$0.00	$0.00
D	8250-1101-U9602-U0960-29401-1	Refacciones y accesorios para equipo de cómputo G. Corriente	$0.00	$0.00	$1,979.72	$1,979.72	$0.00	$0.00
D	8250-1101-U9602-U0960-29601-1	Refacciones y accesorios menores de equipo de transporte G. Corriente	$0.00	$0.00	$7,994.14	$7,994.14	$0.00	$0.00
D	8250-1101-U9602-U0960-31801-1	Servicio postal G. Corriente	$0.00	$0.00	$1,071.64	$1,071.64	$0.00	$0.00
D	8250-1101-U9602-U0960-32901-1	Otros arrendamientos G. Corriente	$0.00	$0.00	$1,322.40	$1,322.40	$0.00	$0.00
D	8250-1101-U9602-U0960-33401-1	Servicios de capacitación a servidores públicos G. Corriente	$0.00	$0.00	$10,000.00	$10,000.00	$0.00	$0.00
D	8250-1101-U9602-U0960-33801-1	Servicios de vigilancia G. Corriente	$0.00	$0.00	$234,270.72	$234,270.72	$0.00	$0.00
D	8250-1101-U9602-U0960-35101-1	Mantenimiento y conservación de inmuebles para la prestación de servicios administrativos G. Corriente	$0.00	$0.00	$22,026.31	$22,026.31	$0.00	$0.00
D	8250-1101-U9602-U0960-35501-1	Reparación, mantenimiento y conservación de equipo de transporte G. Corriente	$0.00	$0.00	$27,663.87	$27,663.87	$0.00	$0.00
D	8250-1101-U9602-U0960-35801-1	Servicios de limpieza y Manejo de desechos. G. Corriente	$0.00	$0.00	$2,552.00	$2,552.00	$0.00	$0.00
D	8250-1101-U9602-U0960-37501-1	Viáticos nacionales G. Corriente	$0.00	$0.00	$1,558.00	$1,558.00	$0.00	$0.00
D	8250-1101-U9602-U0960-38301-1	Congresos y convenciones G. Corriente	$0.00	$0.00	$1,314.00	$1,314.00	$0.00	$0.00
D	8250-1101-U9602-U0960-39207-1	Otros derechos G. Corriente	$0.00	$0.00	$11,548.00	$11,548.00	$0.00	$0.00
D	8250-1101-U9602-U0960-39501-1	Penas, multas, accesorios y actualizaciones G. Corriente	$0.00	$0.00	$962.00	$962.00	$0.00	$0.00
D	8250-1101-U9602-U0960-51101-2	Mobiliario G. Capital	$0.00	$0.00	$53,190.64	$53,190.64	$0.00	$0.00
D	8250-1101-U9602-U0960-51501-2	Bienes informáticos G. Capital	$0.00	$0.00	$31,900.00	$31,900.00	$0.00	$0.00

COMISION FORESTAL DEL ESTADO
ESTADO DE MICHOACAN
Balanza de Comprobación del 01/ene./2022 al 30/sep./2022
Cuentas con saldos y movimientos acumulado. (De la cuenta: 1000 a la 9000)

Fecha y hora de Impresión | 27/oct./2022 03:34 p. m.

			SALDO ANTERIOR		MOVIMIENTOS		SALDO ACTUAL	
Nat.	Cuenta	Nombre de la cuenta	DEUDOR	ACREEDOR	DEUDOR	ACREEDOR	DEUDOR	ACREEDOR
D	8250-1101-U9602-U0960-56601-2	Maquinaria, equipo eléctrico y electrónico G. Capital	$0.00	$0.00	$669.43	$669.43	$0.00	$0.00
D	8250-1406-U9608-U0960-34102-1	Comisiones bancarias G. Corriente	$0.00	$0.00	$46,301.05	$46,301.05	$0.00	$0.00
D	8250-1409-U9611-U0960-31101-1	Servicio de energía eléctrica en edificaciones oficiales G. Corriente	$0.00	$0.00	$232,756.00	$232,756.00	$0.00	$0.00
D	8250-1409-U9611-U0960-31301-1	Servicio de agua G. Corriente	$0.00	$0.00	$81,147.12	$81,147.12	$0.00	$0.00
D	8250-1409-U9611-U0960-31401-1	SERVICIO TELEFÓNICO CONVENCIONAL. G. Corriente	$0.00	$0.00	$100,292.22	$100,292.22	$0.00	$0.00
D	8250-1409-U9611-U0960-32201-1	Arrendamiento de edificios y locales G. Corriente	$0.00	$0.00	$92,366.86	$92,366.86	$0.00	$0.00
D	8250-1409-U9611-U0960-32303-1	Arrendamiento de fotocopiadoras G. Corriente	$0.00	$0.00	$56,517.15	$56,517.15	$0.00	$0.00
D	8250-1506-U9101-U0910-39401-1	Erogaciones por resoluciones por autoridad competente G. Corriente	$0.00	$0.00	$1,290,785.17	$1,290,785.17	$0.00	$0.00
D	8250-1506-U9102-U0910-11301-1	Sueldos base G. Corriente	$0.00	$0.00	$53,048,966.58	$53,048,966.58	$0.00	$0.00
D	8250-1506-U9102-U0910-12201-1	Sueldos base al personal eventual G. Corriente	$0.00	$0.00	$10,646,653.10	$10,646,653.10	$0.00	$0.00
D	8250-1506-U9102-U0910-14103-1	Aportaciones al IMSS G. Corriente	$0.00	$0.00	$8,683,993.98	$8,683,993.98	$0.00	$0.00
D	8250-1506-U9103-U0910-26103-1	Combustibles, lubricantes y aditivos para vehículos terrestres, aéreos, marítimos, lacustres y fluviales destinados a servicios administrativos G. Corriente	$0.00	$0.00	$13,426.50	$13,426.50	$0.00	$0.00
D	8250-1506-U9103-U0910-37201-1	Pasajes terrestres nacionales G. Corriente	$0.00	$0.00	$1,923.77	$1,923.77	$0.00	$0.00
D	8250-1506-U9103-U0910-37501-1	Viáticos nacionales G. Corriente	$0.00	$0.00	$31,745.06	$31,745.06	$0.00	$0.00
D	8250-1506-U9103-U0910-39207-1	Otros derechos G. Corriente	$0.00	$0.00	$7,419.00	$7,419.00	$0.00	$0.00
D	8250-1506-U9209-U0920-21101-1	Materiales y útiles de oficina G. Corriente	$0.00	$0.00	$180.00	$180.00	$0.00	$0.00
D	8250-1506-U9209-U0920-26103-1	Combustibles, lubricantes y aditivos para vehículos terrestres, aéreos, marítimos, lacustres y fluviales destinados a servicios administrativos G. Corriente	$0.00	$0.00	$4,310.63	$4,310.63	$0.00	$0.00
D	8250-1506-U9209-U0920-29401-1	Refacciones y accesorios para equipo de cómputo G. Corriente	$0.00	$0.00	$3,513.00	$3,513.00	$0.00	$0.00
D	8250-1506-U9209-U0920-35501-1	Reparación, mantenimiento y conservación de equipo de transporte G. Corriente	$0.00	$0.00	$1,160.00	$1,160.00	$0.00	$0.00
D	8250-1506-U9209-U0920-37201-1	Pasajes terrestres nacionales G. Corriente	$0.00	$0.00	$3,740.92	$3,740.92	$0.00	$0.00
D	8250-1506-U9209-U0920-37501-1	Viáticos nacionales G. Corriente	$0.00	$0.00	$18,210.99	$18,210.99	$0.00	$0.00
D	8250-1506-U9209-U0920-39207-1	Otros derechos G. Corriente	$0.00	$0.00	$2,190.00	$2,190.00	$0.00	$0.00

COMISION FORESTAL DEL ESTADO
ESTADO DE MICHOACAN
Balanza de Comprobación del 01/ene./2022 al 30/sep./2022
Cuentas con saldos y movimientos acumulado. (De la cuenta: 1000 a la 9000)

			SALDO ANTERIOR		MOVIMIENTOS		SALDO ACTUAL	
Nat.	Cuenta	Nombre de la cuenta	DEUDOR	ACREEDOR	DEUDOR	ACREEDOR	DEUDOR	ACREEDOR
D	8250-1506-U9209-U0920-42104-1	Transferencias otorgadas a entidades paraestatales para subsidios y otras ayudas G. Corriente	$0.00	$0.00	$824,366.00	$824,366.00	$0.00	$0.00
D	8250-1506-U9209-U0920-51101-2	Mobiliario G. Capital	$0.00	$0.00	$3,184.20	$3,184.20	$0.00	$0.00
D	8250-1506-U9209-U0920-51501-2	Bienes informáticos G. Capital	$0.00	$0.00	$4,930.00	$4,930.00	$0.00	$0.00
D	8250-1506-U9301-U0930-15111-1	Otros seguros G. Corriente	$0.00	$0.00	$99,350.53	$99,350.53	$0.00	$0.00
D	8250-1506-U9301-U0930-21201-1	Materiales y útiles de impresión y reproducción G. Corriente	$0.00	$0.00	$348.00	$348.00	$0.00	$0.00
D	8250-1506-U9301-U0930-22104-1	Productos alimenticios para el personal en las instalaciones de las dependencias y entidades G. Corriente	$0.00	$0.00	$26,102.00	$26,102.00	$0.00	$0.00
D	8250-1506-U9301-U0930-24201-1	Cemento y productos de concreto G. Corriente	$0.00	$0.00	$1,220.00	$1,220.00	$0.00	$0.00
D	8250-1506-U9301-U0930-24701-1	Artículos metálicos para la construcción G. Corriente	$0.00	$0.00	$675.00	$675.00	$0.00	$0.00
D	8250-1506-U9301-U0930-24901-1	Otros materiales y artículos de construcción y reparación G. Corriente	$0.00	$0.00	$41,548.60	$41,548.60	$0.00	$0.00
D	8250-1506-U9301-U0930-25401-1	Materiales, accesorios y suministros médicos G. Corriente	$0.00	$0.00	$232.00	$232.00	$0.00	$0.00
D	8250-1506-U9301-U0930-26103-1	Combustibles, lubricantes y aditivos para vehículos terrestres, aéreos, marítimos, lacustres y fluviales destinados a servicios administrativos G. Corriente	$0.00	$0.00	$239,766.57	$239,766.57	$0.00	$0.00
D	8250-1506-U9301-U0930-27202-1	Materiales preventivos y de señalamientos G. Corriente	$0.00	$0.00	$580.00	$580.00	$0.00	$0.00
D	8250-1506-U9301-U0930-29101-1	Herramientas menores G. Corriente	$0.00	$0.00	$14,128.80	$14,128.80	$0.00	$0.00
D	8250-1506-U9301-U0930-29601-1	Refacciones y accesorios menores de equipo de transporte G. Corriente	$0.00	$0.00	$200.77	$200.77	$0.00	$0.00
D	8250-1506-U9301-U0930-29801-1	Refacciones y accesorios menores de maquinaria y otros equipos G. Corriente	$0.00	$0.00	$6,270.20	$6,270.20	$0.00	$0.00
D	8250-1506-U9301-U0930-31101-1	Servicio de energía eléctrica en edificaciones oficiales G. Corriente	$0.00	$0.00	$119,573.00	$119,573.00	$0.00	$0.00
D	8250-1506-U9301-U0930-31301-1	Servicio de agua G. Corriente	$0.00	$0.00	$35,510.37	$35,510.37	$0.00	$0.00
D	8250-1506-U9301-U0930-32901-1	Otros arrendamientos G. Corriente	$0.00	$0.00	$79,054.00	$79,054.00	$0.00	$0.00
D	8250-1506-U9301-U0930-33604-1	Impresión y elaboración de material informativo derivado de la operación y administración de los entes públicos G. Corriente	$0.00	$0.00	$2,436.00	$2,436.00	$0.00	$0.00
D	8250-1506-U9301-U0930-35301-1	Instalación, Reparación y Mantenimiento de Equipo de Cómputo y Tecnología de la Información G. Corriente	$0.00	$0.00	$3,135.50	$3,135.50	$0.00	$0.00
D	8250-1506-U9301-U0930-35501-1	Reparación, mantenimiento y conservación de equipo de transporte G. Corriente	$0.00	$0.00	$53,680.87	$53,680.87	$0.00	$0.00
D	8250-1506-U9301-U0930-35701-1	Instalación, reparación, mantenimiento y conservación de maquinaria y equipo de uso administrativo G. Corriente	$0.00	$0.00	$2,150.01	$2,150.01	$0.00	$0.00

COMISION FORESTAL DEL ESTADO
ESTADO DE MICHOACAN
Balanza de Comprobación del 01/ene./2022 al 30/sep./2022
Cuentas con saldos y movimientos acumulado. (De la cuenta: 1000 a la 9000)

Fecha y hora de Impresión | 27/oct./2022 03:34 p. m.

			SALDO ANTERIOR		MOVIMIENTOS		SALDO ACTUAL	
Nat.	Cuenta	Nombre de la cuenta	DEUDOR	ACREEDOR	DEUDOR	ACREEDOR	DEUDOR	ACREEDOR
D	8250-1506-U9301-U0930-37201-1	Pasajes terrestres nacionales G. Corriente	$0.00	$0.00	$3,904.00	$3,904.00	$0.00	$0.00
D	8250-1506-U9301-U0930-37501-1	Viáticos nacionales G. Corriente	$0.00	$0.00	$13,105.03	$13,105.03	$0.00	$0.00
D	8250-1506-U9301-U0930-38301-1	Congresos y convenciones G. Corriente	$0.00	$0.00	$5,240.00	$5,240.00	$0.00	$0.00
D	8250-1506-U9301-U0930-39207-1	Otros derechos G. Corriente	$0.00	$0.00	$1,431.00	$1,431.00	$0.00	$0.00
D	8250-1506-U9401-U0940-21601-1	Material de limpieza G. Corriente	$0.00	$0.00	$260.40	$260.40	$0.00	$0.00
D	8250-1506-U9401-U0940-24601-1	Material eléctrico y electrónico G. Corriente	$0.00	$0.00	$46,272.35	$46,272.35	$0.00	$0.00
D	8250-1506-U9401-U0940-24901-1	Otros materiales y artículos de construcción y reparación G. Corriente	$0.00	$0.00	$178.00	$178.00	$0.00	$0.00
D	8250-1506-U9401-U0940-25401-1	Materiales, accesorios y suministros médicos G. Corriente	$0.00	$0.00	$1,217.59	$1,217.59	$0.00	$0.00
D	8250-1506-U9401-U0940-25601-1	Fibras sintéticas, hules, plásticos y derivados G. Corriente	$0.00	$0.00	$126,875.00	$126,875.00	$0.00	$0.00
D	8250-1506-U9401-U0940-25901-1	Otros productos químicos G. Corriente	$0.00	$0.00	$3,345.48	$3,345.48	$0.00	$0.00
D	8250-1506-U9401-U0940-26103-1	Combustibles, lubricantes y aditivos para vehículos terrestres, aéreos, marítimos, lacustres y fluviales destinados a servicios administrativos G. Corriente	$0.00	$0.00	$425,113.78	$425,113.78	$0.00	$0.00
D	8250-1506-U9401-U0940-27101-1	Vestuario y uniformes G. Corriente	$0.00	$0.00	$475,698.60	$475,698.60	$0.00	$0.00
D	8250-1506-U9401-U0940-27201-1	Prendas de protección personal G. Corriente	$0.00	$0.00	$175,537.00	$175,537.00	$0.00	$0.00
D	8250-1506-U9401-U0940-27202-1	Materiales preventivos y de señalamientos G. Corriente	$0.00	$0.00	$198,000.40	$198,000.40	$0.00	$0.00
D	8250-1506-U9401-U0940-29101-1	Herramientas menores G. Corriente	$0.00	$0.00	$310,693.20	$310,693.20	$0.00	$0.00
D	8250-1506-U9401-U0940-29401-1	Refacciones y accesorios para equipo de cómputo G. Corriente	$0.00	$0.00	$475.00	$475.00	$0.00	$0.00
D	8250-1506-U9401-U0940-29601-1	Refacciones y accesorios menores de equipo de transporte G. Corriente	$0.00	$0.00	$49,288.34	$49,288.34	$0.00	$0.00
D	8250-1506-U9401-U0940-32901-1	Otros arrendamientos G. Corriente	$0.00	$0.00	$29,893.20	$29,893.20	$0.00	$0.00
D	8250-1506-U9401-U0940-33604-1	Impresión y elaboración de material informativo derivado de la operación y administración de los entes públicos G. Corriente	$0.00	$0.00	$7,864.80	$7,864.80	$0.00	$0.00
D	8250-1506-U9401-U0940-34501-1	Seguros de bienes patrimoniales G. Corriente	$0.00	$0.00	$8,707.37	$8,707.37	$0.00	$0.00
D	8250-1506-U9401-U0940-34701-1	Fletes y maniobras G. Corriente	$0.00	$0.00	$1,160.00	$1,160.00	$0.00	$0.00
D	8250-1506-U9401-U0940-35501-1	Reparación, mantenimiento y conservación de equipo de transporte G. Corriente	$0.00	$0.00	$42,870.00	$42,870.00	$0.00	$0.00

COMISION FORESTAL DEL ESTADO
ESTADO DE MICHOACAN
Balanza de Comprobación del 01/ene./2022 al 30/sep./2022
Cuentas con saldos y movimientos acumulado. (De la cuenta: 1000 a la 9000)

Fecha y hora de Impresión | 27/oct./2022 03:34 p. m.

			SALDO ANTERIOR		MOVIMIENTOS		SALDO ACTUAL	
Nat.	Cuenta	Nombre de la cuenta	DEUDOR	ACREEDOR	DEUDOR	ACREEDOR	DEUDOR	ACREEDOR
D	8250-1506-U9401-U0940-37501-1	Viáticos nacionales G. Corriente	$0.00	$0.00	$5,930.99	$5,930.99	$0.00	$0.00
D	8250-1506-U9401-U0940-39207-1	Otros derechos G. Corriente	$0.00	$0.00	$572.00	$572.00	$0.00	$0.00
D	8250-1506-U9401-U0940-42101-1	Transferencias otorgadas a entidades paraestatales para servicios personales G. Corriente	$0.00	$0.00	$1,830,188.65	$1,830,188.65	$0.00	$0.00
D	8250-1506-U9401-U0940-42102-1	Transferencias otorgadas a entidades paraestatales para materiales y suministros G. Corriente	$0.00	$0.00	$752,222.72	$752,222.72	$0.00	$0.00
D	8250-1506-U9401-U0940-42104-1	Transferencias otorgadas a entidades paraestatales para subsidios y otras ayudas G. Corriente	$0.00	$0.00	$126,000.00	$126,000.00	$0.00	$0.00
D	8250-1506-U9401-U0940-51501-2	Bienes informáticos G. Capital	$0.00	$0.00	$16,860.00	$16,860.00	$0.00	$0.00
D	8250-1506-U9501-U0950-22104-1	Productos alimenticios para el personal en las instalaciones de las dependencias y entidades G. Corriente	$0.00	$0.00	$4,512.40	$4,512.40	$0.00	$0.00
D	8250-1506-U9501-U0950-26103-1	Combustibles, lubricantes y aditivos para vehículos terrestres, aéreos, marítimos, lacustres y fluviales destinados a servicios administrativos G. Corriente	$0.00	$0.00	$45,148.81	$45,148.81	$0.00	$0.00
D	8250-1506-U9501-U0950-33101-1	Asesorías asociadas a convenios, tratados o acuerdos G. Corriente	$0.00	$0.00	$3,803.66	$3,803.66	$0.00	$0.00
D	8250-1506-U9501-U0950-33603-1	Impresión de documentos oficiales para la prestación de servicios públicos, identificación y formatos oficiales G. Corriente	$0.00	$0.00	$6,496.00	$6,496.00	$0.00	$0.00
D	8250-1506-U9501-U0950-33604-1	Impresión y elaboración de material informativo derivado de la operación y administración de los entes públicos G. Corriente	$0.00	$0.00	$2,021.08	$2,021.08	$0.00	$0.00
D	8250-1506-U9501-U0950-35501-1	Reparación, mantenimiento y conservación de equipo de transporte G. Corriente	$0.00	$0.00	$4,100.00	$4,100.00	$0.00	$0.00
D	8250-1506-U9501-U0950-37201-1	Pasajes terrestres nacionales G. Corriente	$0.00	$0.00	$1,156.28	$1,156.28	$0.00	$0.00
D	8250-1506-U9501-U0950-37501-1	Viáticos nacionales G. Corriente	$0.00	$0.00	$93,800.66	$93,800.66	$0.00	$0.00
D	8250-1506-U9501-U0950-39207-1	Otros derechos G. Corriente	$0.00	$0.00	$3,084.00	$3,084.00	$0.00	$0.00
D	8250-1506-U9501-U0950-51101-2	Mobiliario G. Capital	$0.00	$0.00	$23,316.00	$23,316.00	$0.00	$0.00
D	8250-1506-U9501-U0950-51501-2	Bienes informáticos G. Capital	$0.00	$0.00	$5,530.00	$5,530.00	$0.00	$0.00
D	8250-1506-U9602-U0960-21101-1	Materiales y útiles de oficina G. Corriente	$0.00	$0.00	$132,730.96	$132,730.96	$0.00	$0.00
D	8250-1506-U9602-U0960-21401-1	Materiales y útiles para el procesamiento en equipos y bienes informáticos G. Corriente	$0.00	$0.00	$14,340.40	$14,340.40	$0.00	$0.00
D	8250-1506-U9602-U0960-21501-1	Material de apoyo informativo G. Corriente	$0.00	$0.00	$624.80	$624.80	$0.00	$0.00
D	8250-1506-U9602-U0960-21601-1	Material de limpieza G. Corriente	$0.00	$0.00	$6,308.08	$6,308.08	$0.00	$0.00
D	8250-1506-U9602-U0960-21801-1	MATERIALES PARA EL REGISTRO E IDENTIFICACIÓN DE BIENES Y PERSONAS G. Corriente	$0.00	$0.00	$696.00	$696.00	$0.00	$0.00

COMISION FORESTAL DEL ESTADO
ESTADO DE MICHOACAN
Balanza de Comprobación del 01/ene./2022 al 30/sep./2022
Cuentas con saldos y movimientos acumulado. (De la cuenta: 1000 a la 9000)

Fecha y hora de Impresión | 27/oct./2022 03:34 p. m.

			SALDO ANTERIOR		MOVIMIENTOS		SALDO ACTUAL	
Nat.	Cuenta	Nombre de la cuenta	DEUDOR	ACREEDOR	DEUDOR	ACREEDOR	DEUDOR	ACREEDOR
D	8250-1506-U9602-U0960-22104-1	Productos alimenticios para el personal en las instalaciones de las dependencias y entidades G. Corriente	$0.00	$0.00	$34,104.66	$34,104.66	$0.00	$0.00
D	8250-1506-U9602-U0960-22301-1	Utensilios para el servicio de alimentación G. Corriente	$0.00	$0.00	$1,604.30	$1,604.30	$0.00	$0.00
D	8250-1506-U9602-U0960-24501-1	Vidrio y productos de vidrio G. Corriente	$0.00	$0.00	$409.99	$409.99	$0.00	$0.00
D	8250-1506-U9602-U0960-24601-1	Material eléctrico y electrónico G. Corriente	$0.00	$0.00	$15,281.34	$15,281.34	$0.00	$0.00
D	8250-1506-U9602-U0960-24701-1	Artículos metálicos para la construcción G. Corriente	$0.00	$0.00	$1,042.00	$1,042.00	$0.00	$0.00
D	8250-1506-U9602-U0960-24801-1	Materiales complementarios G. Corriente	$0.00	$0.00	$3,128.80	$3,128.80	$0.00	$0.00
D	8250-1506-U9602-U0960-24901-1	Otros materiales y artículos de construcción y reparación G. Corriente	$0.00	$0.00	$2,888.00	$2,888.00	$0.00	$0.00
D	8250-1506-U9602-U0960-24902-1	Material para agua potable G. Corriente	$0.00	$0.00	$904.57	$904.57	$0.00	$0.00
D	8250-1506-U9602-U0960-24903-1	Material para alcantarillado sanitario G. Corriente	$0.00	$0.00	$14,415.85	$14,415.85	$0.00	$0.00
D	8250-1506-U9602-U0960-25301-1	Medicinas y productos farmacéuticos G. Corriente	$0.00	$0.00	$534.30	$534.30	$0.00	$0.00
D	8250-1506-U9602-U0960-26103-1	Combustibles, lubricantes y aditivos para vehículos terrestres, aéreos, marítimos, lacustres y fluviales destinados a servicios administrativos G. Corriente	$0.00	$0.00	$59,458.97	$59,458.97	$0.00	$0.00
D	8250-1506-U9602-U0960-26104-1	Combustibles, lubricantes y aditivos para vehículos terrestres, aéreos, marítimos, lacustres y fluviales asignados a funcionarios públicos G. Corriente	$0.00	$0.00	$15,566.11	$15,566.11	$0.00	$0.00
D	8250-1506-U9602-U0960-27201-1	Prendas de protección personal G. Corriente	$0.00	$0.00	$3,417.99	$3,417.99	$0.00	$0.00
D	8250-1506-U9602-U0960-27202-1	Materiales preventivos y de señalamientos G. Corriente	$0.00	$0.00	$3,706.20	$3,706.20	$0.00	$0.00
D	8250-1506-U9602-U0960-27501-1	Blancos y otros productos textiles, excepto prendas de vestir G. Corriente	$0.00	$0.00	$149.99	$149.99	$0.00	$0.00
D	8250-1506-U9602-U0960-29101-1	Herramientas menores G. Corriente	$0.00	$0.00	$5,417.20	$5,417.20	$0.00	$0.00
D	8250-1506-U9602-U0960-29201-1	Refacciones y accesorios menores de edificios G. Corriente	$0.00	$0.00	$1,772.21	$1,772.21	$0.00	$0.00
D	8250-1506-U9602-U0960-29401-1	Refacciones y accesorios para equipo de cómputo G. Corriente	$0.00	$0.00	$15,330.21	$15,330.21	$0.00	$0.00
D	8250-1506-U9602-U0960-29601-1	Refacciones y accesorios menores de equipo de transporte G. Corriente	$0.00	$0.00	$4,619.29	$4,619.29	$0.00	$0.00
D	8250-1506-U9602-U0960-29901-1	Refacciones y accesorios menores para otros bienes muebles G. Corriente	$0.00	$0.00	$1,290.72	$1,290.72	$0.00	$0.00
D	8250-1506-U9602-U0960-31301-1	Servicio de agua G. Corriente	$0.00	$0.00	$4,206.42	$4,206.42	$0.00	$0.00
D	8250-1506-U9602-U0960-31801-1	Servicio postal G. Corriente	$0.00	$0.00	$1,018.54	$1,018.54	$0.00	$0.00

COMISION FORESTAL DEL ESTADO
ESTADO DE MICHOACAN
Balanza de Comprobación del 01/ene./2022 al 30/sep./2022
Cuentas con saldos y movimientos acumulado. (De la cuenta: 1000 a la 9000)

Fecha y hora de Impresión | 27/oct./2022 03:34 p. m.

Nat.	Cuenta	Nombre de la cuenta	SALDO ANTERIOR DEUDOR	SALDO ANTERIOR ACREEDOR	MOVIMIENTOS DEUDOR	MOVIMIENTOS ACREEDOR	SALDO ACTUAL DEUDOR	SALDO ACTUAL ACREEDOR
D	8250-1506-U9602-U0960-32302-1	Arrendamiento de mobiliario G. Corriente	$0.00	$0.00	$1,972.00	$1,972.00	$0.00	$0.00
D	8250-1506-U9602-U0960-32505-1	Arrendamiento de vehículos terrestres marítimos lacustres y fluviales para servidores públicos G. Corriente	$0.00	$0.00	$928.00	$928.00	$0.00	$0.00
D	8250-1506-U9602-U0960-32701-1	Patentes, regalías y otros G. Corriente	$0.00	$0.00	$13,000.00	$13,000.00	$0.00	$0.00
D	8250-1506-U9602-U0960-32901-1	Otros arrendamientos G. Corriente	$0.00	$0.00	$116.00	$116.00	$0.00	$0.00
D	8250-1506-U9602-U0960-33401-1	Servicios de capacitación a servidores públicos G. Corriente	$0.00	$0.00	$16,677.74	$16,677.74	$0.00	$0.00
D	8250-1506-U9602-U0960-33602-1	Otros servicios comerciales G. Corriente	$0.00	$0.00	$13,611.44	$13,611.44	$0.00	$0.00
D	8250-1506-U9602-U0960-33603-1	Impresión de documentos oficiales para la prestación de servicios públicos, identificación y formatos oficiales G. Corriente	$0.00	$0.00	$4,230.00	$4,230.00	$0.00	$0.00
D	8250-1506-U9602-U0960-35101-1	Mantenimiento y conservación de inmuebles para la prestación de servicios administrativos G. Corriente	$0.00	$0.00	$24,436.05	$24,436.05	$0.00	$0.00
D	8250-1506-U9602-U0960-35102-1	Mantenimiento y conservación de inmuebles para la prestación de servicios públicos G. Corriente	$0.00	$0.00	$3,986.01	$3,986.01	$0.00	$0.00
D	8250-1506-U9602-U0960-35201-1	Instalación, Reparación y Mantenimiento de Mobiliario y Equipo de Administración, Educacional y Recreativo G. Corriente	$0.00	$0.00	$638.00	$638.00	$0.00	$0.00
D	8250-1506-U9602-U0960-35301-1	Instalación, Reparación y Mantenimiento de Equipo de Cómputo y Tecnología de la Información G. Corriente	$0.00	$0.00	$17,112.02	$17,112.02	$0.00	$0.00
D	8250-1506-U9602-U0960-35501-1	Reparación, mantenimiento y conservación de equipo de transporte G. Corriente	$0.00	$0.00	$70,796.02	$70,796.02	$0.00	$0.00
D	8250-1506-U9602-U0960-35702-1	Mantenimiento y conservación de plantas e instalaciones productivas G. Corriente	$0.00	$0.00	$300.00	$300.00	$0.00	$0.00
D	8250-1506-U9602-U0960-35801-1	Servicios de limpieza y Manejo de desechos. G. Corriente	$0.00	$0.00	$9,280.00	$9,280.00	$0.00	$0.00
D	8250-1506-U9602-U0960-35901-1	Servicios de jardinería y fumigación G. Corriente	$0.00	$0.00	$2,958.00	$2,958.00	$0.00	$0.00
D	8250-1506-U9602-U0960-37201-1	Pasajes terrestres nacionales G. Corriente	$0.00	$0.00	$1,352.00	$1,352.00	$0.00	$0.00
D	8250-1506-U9602-U0960-37501-1	Viáticos nacionales G. Corriente	$0.00	$0.00	$9,105.99	$9,105.99	$0.00	$0.00
D	8250-1506-U9602-U0960-38201-1	Gastos de orden social G. Corriente	$0.00	$0.00	$16,440.00	$16,440.00	$0.00	$0.00
D	8250-1506-U9602-U0960-38301-1	Congresos y convenciones G. Corriente	$0.00	$0.00	$38,617.40	$38,617.40	$0.00	$0.00
D	8250-1506-U9602-U0960-39207-1	Otros derechos G. Corriente	$0.00	$0.00	$103,085.00	$103,085.00	$0.00	$0.00
D	8250-1506-U9602-U0960-51101-2	Mobiliario G. Capital	$0.00	$0.00	$107,845.20	$107,845.20	$0.00	$0.00
D	8250-1506-U9602-U0960-51501-2	Bienes informáticos G. Capital	$0.00	$0.00	$41,912.92	$41,912.92	$0.00	$0.00
D	8250-1506-U9602-U0960-51901-2	Equipo de administración G. Capital	$0.00	$0.00	$7,540.00	$7,540.00	$0.00	$0.00

COMISION FORESTAL DEL ESTADO
ESTADO DE MICHOACAN
Balanza de Comprobación del 01/ene./2022 al 30/sep./2022
Cuentas con saldos y movimientos acumulado. (De la cuenta: 1000 a la 9000)

Fecha y hora de Impresión | 27/oct./2022 03:34 p. m.

Nat.	Cuenta	Nombre de la cuenta	SALDO ANTERIOR DEUDOR	SALDO ANTERIOR ACREEDOR	MOVIMIENTOS DEUDOR	MOVIMIENTOS ACREEDOR	SALDO ACTUAL DEUDOR	SALDO ACTUAL ACREEDOR
D	8250-1507-U9410-U0940-12201-1	Sueldos base al personal eventual G. Corriente	$0.00	$0.00	$376,800.00	$376,800.00	$0.00	$0.00
D	8250-1507-U9410-U0940-26103-1	Combustibles, lubricantes y aditivos para vehículos terrestres, aéreos, marítimos, lacustres y fluviales destinados a servicios administrativos G. Corriente	$0.00	$0.00	$32,000.00	$32,000.00	$0.00	$0.00
D	8250-1507-U9410-U0940-27201-1	Prendas de protección personal G. Corriente	$0.00	$0.00	$29,406.00	$29,406.00	$0.00	$0.00
D	8250-1507-U9410-U0940-29101-1	Herramientas menores G. Corriente	$0.00	$0.00	$10,000.00	$10,000.00	$0.00	$0.00
D	8250-1507-U9410-U0940-32502-1	Arrendamiento de vehículos terrestres, aéreos, marítimos, lacustres y fluviales para servicios públicos y la operación de programas públicos G. Corriente	$0.00	$0.00	$20,000.00	$20,000.00	$0.00	$0.00
D	8250-1507-U9411-U0940-12201-1	Sueldos base al personal eventual G. Corriente	$0.00	$0.00	$376,800.00	$376,800.00	$0.00	$0.00
D	8250-1507-U9411-U0940-26103-1	Combustibles, lubricantes y aditivos para vehículos terrestres, aéreos, marítimos, lacustres y fluviales destinados a servicios administrativos G. Corriente	$0.00	$0.00	$31,999.57	$31,999.57	$0.00	$0.00
D	8250-1507-U9411-U0940-27201-1	Prendas de protección personal G. Corriente	$0.00	$0.00	$29,406.00	$29,406.00	$0.00	$0.00
D	8250-1507-U9411-U0940-29101-1	Herramientas menores G. Corriente	$0.00	$0.00	$10,000.00	$10,000.00	$0.00	$0.00
D	8250-1507-U9411-U0940-32502-1	Arrendamiento de vehículos terrestres, aéreos, marítimos, lacustres y fluviales para servicios públicos y la operación de programas públicos G. Corriente	$0.00	$0.00	$20,000.00	$20,000.00	$0.00	$0.00
D	8250-1508-U9102-U0910-11301-1	Sueldos base G. Corriente	$0.00	$0.00	$543,427.13	$543,427.13	$0.00	$0.00
D	8250-1508-U9102-U0910-12201-1	Sueldos base al personal eventual G. Corriente	$0.00	$0.00	$683,765.50	$683,765.50	$0.00	$0.00
D	8250-1705-U9308-U0930-23701-1	Productos de cuero, piel, plástico y hule adquiridos como materia prima G. Corriente	$0.00	$0.00	$12,177.10	$12,177.10	$0.00	$0.00
D	8250-1705-U9308-U0930-24701-1	Artículos metálicos para la construcción G. Corriente	$0.00	$0.00	$15,653.04	$15,653.04	$0.00	$0.00
D	8250-1705-U9308-U0930-24801-1	Materiales complementarios G. Corriente	$0.00	$0.00	$812.00	$812.00	$0.00	$0.00
D	8250-1705-U9308-U0930-26103-1	Combustibles, lubricantes y aditivos para vehículos terrestres, aéreos, marítimos, lacustres y fluviales destinados a servicios administrativos G. Corriente	$0.00	$0.00	$1,400.00	$1,400.00	$0.00	$0.00
D	8250-1705-U9308-U0930-27201-1	Prendas de protección personal G. Corriente	$0.00	$0.00	$649.60	$649.60	$0.00	$0.00
D	8250-1705-U9308-U0930-29101-1	Herramientas menores G. Corriente	$0.00	$0.00	$18,973.86	$18,973.86	$0.00	$0.00
D	8250-1705-U9308-U0930-37501-1	Viáticos nacionales G. Corriente	$0.00	$0.00	$965.00	$965.00	$0.00	$0.00
D	8250-1705-U9308-U0930-39207-1	Otros derechos G. Corriente	$0.00	$0.00	$831.00	$831.00	$0.00	$0.00
D	8250-1705-U9308-U0930-51101-2	Mobiliario G. Capital	$0.00	$0.00	$3,770.00	$3,770.00	$0.00	$0.00

COMISION FORESTAL DEL ESTADO
ESTADO DE MICHOACAN
Balanza de Comprobación del 01/ene./2022 al 30/sep./2022
Cuentas con saldos y movimientos acumulado. (De la cuenta: 1000 a la 9000)

			SALDO ANTERIOR		MOVIMIENTOS		SALDO ACTUAL	
Nat.	Cuenta	Nombre de la cuenta	DEUDOR	ACREEDOR	DEUDOR	ACREEDOR	DEUDOR	ACREEDOR
D	8250-1705-U9308-U0930-51501-2	Bienes informáticos G. Capital	$0.00	$0.00	$10,628.50	$10,628.50	$0.00	$0.00
D	8250-1705-U9308-U0930-56909-2	Equipo de bombeo G. Capital	$0.00	$0.00	$42,949.00	$42,949.00	$0.00	$0.00
D	8250-1705-U9309-U0930-12201-1	Sueldos base al personal eventual G. Corriente	$0.00	$0.00	$18,000.00	$18,000.00	$0.00	$0.00
D	8250-1705-U9309-U0930-26103-1	Combustibles, lubricantes y aditivos para vehículos terrestres, aéreos, marítimos, lacustres y fluviales destinados a servicios administrativos G. Corriente	$0.00	$0.00	$1,200.00	$1,200.00	$0.00	$0.00
D	8250-1705-U9309-U0930-35501-1	Reparación, mantenimiento y conservación de equipo de transporte G. Corriente	$0.00	$0.00	$14,673.16	$14,673.16	$0.00	$0.00
D	8250-1705-U9310-U0930-12201-1	Sueldos base al personal eventual G. Corriente	$0.00	$0.00	$2,308,503.79	$2,308,503.79	$0.00	$0.00
D	8250-1705-U9310-U0930-23101-1	Productos alimenticios, agropecuarios y forestales adquiridos como materia prima G. Corriente	$0.00	$0.00	$170,216.00	$170,216.00	$0.00	$0.00
D	8250-1705-U9310-U0930-23701-1	Productos de cuero, piel, plástico y hule adquiridos como materia prima G. Corriente	$0.00	$0.00	$39,295.00	$39,295.00	$0.00	$0.00
D	8250-1705-U9310-U0930-24601-1	Material eléctrico y electrónico G. Corriente	$0.00	$0.00	$399.01	$399.01	$0.00	$0.00
D	8250-1705-U9310-U0930-24901-1	Otros materiales y artículos de construcción y reparación G. Corriente	$0.00	$0.00	$5,766.36	$5,766.36	$0.00	$0.00
D	8250-1705-U9310-U0930-25201-1	Fertilizantes, pesticidas y otros agroquímicos G. Corriente	$0.00	$0.00	$132,701.00	$132,701.00	$0.00	$0.00
D	8250-1705-U9310-U0930-26103-1	Combustibles, lubricantes y aditivos para vehículos terrestres, aéreos, marítimos, lacustres y fluviales destinados a servicios administrativos G. Corriente	$0.00	$0.00	$24,794.76	$24,794.76	$0.00	$0.00
D	8250-1705-U9310-U0930-29601-1	Refacciones y accesorios menores de equipo de transporte G. Corriente	$0.00	$0.00	$61,953.45	$61,953.45	$0.00	$0.00
D	8250-1705-U9310-U0930-32101-1	Arrendamiento de terrenos G. Corriente	$0.00	$0.00	$1,013,400.00	$1,013,400.00	$0.00	$0.00
D	8250-1705-U9310-U0930-34701-1	Fletes y maniobras G. Corriente	$0.00	$0.00	$29,000.00	$29,000.00	$0.00	$0.00
D	8250-1705-U9310-U0930-35501-1	Reparación, mantenimiento y conservación de equipo de transporte G. Corriente	$0.00	$0.00	$14,212.48	$14,212.48	$0.00	$0.00
D	8250-1705-U9310-U0930-37201-1	Pasajes terrestres nacionales G. Corriente	$0.00	$0.00	$5,459.80	$5,459.80	$0.00	$0.00
D	8250-1705-U9310-U0930-37501-1	Viáticos nacionales G. Corriente	$0.00	$0.00	$43,697.07	$43,697.07	$0.00	$0.00
D	8250-1705-U9310-U0930-39207-1	Otros derechos G. Corriente	$0.00	$0.00	$11,646.00	$11,646.00	$0.00	$0.00
D	8250-1705-U9310-U0930-42104-1	Transferencias otorgadas a entidades paraestatales para subsidios y otras ayudas G. Corriente	$0.00	$0.00	$75,449.00	$75,449.00	$0.00	$0.00
D	8250-1705-U9311-U0930-12201-1	Sueldos base al personal eventual G. Corriente	$0.00	$0.00	$64,500.00	$64,500.00	$0.00	$0.00
D	8250-1705-U9311-U0930-26103-1	Combustibles, lubricantes y aditivos para vehículos terrestres, aéreos, marítimos, lacustres y fluviales destinados a servicios administrativos G. Corriente	$0.00	$0.00	$1,000.00	$1,000.00	$0.00	$0.00

COMISION FORESTAL DEL ESTADO
ESTADO DE MICHOACAN
Balanza de Comprobación del 01/ene./2022 al 30/sep./2022
Cuentas con saldos y movimientos acumulado. (De la cuenta: 1000 a la 9000)

			SALDO ANTERIOR		MOVIMIENTOS		SALDO ACTUAL	
Nat.	Cuenta	Nombre de la cuenta	DEUDOR	ACREEDOR	DEUDOR	ACREEDOR	DEUDOR	ACREEDOR
D	8250-1705-U9311-U0930-37501-1	Viáticos nacionales G. Corriente	$0.00	$0.00	$216.00	$216.00	$0.00	$0.00
D	8250-1705-U9402-U0940-56501-2	Equipos y aparatos de comunicaciones y telecomunicaciones G. Capital	$0.00	$0.00	$320,438.40	$320,438.40	$0.00	$0.00
D	8250-1706-U9316-U0930-24801-1	Materiales complementarios G. Corriente	$0.00	$0.00	$591.60	$591.60	$0.00	$0.00
D	8250-1706-U9316-U0930-29101-1	Herramientas menores G. Corriente	$0.00	$0.00	$25,578.00	$25,578.00	$0.00	$0.00
D	8250-1706-U9323-U0930-25201-1	Fertilizantes, pesticidas y otros agroquímicos G. Corriente	$0.00	$0.00	$700.00	$700.00	$0.00	$0.00
D	8250-1706-U9368-U0930-34701-1	Fletes y maniobras G. Corriente	$0.00	$0.00	$46,400.00	$46,400.00	$0.00	$0.00
D	8250-1706-U9374-U0930-25501-1	Materiales, accesorios y suministros de laboratorio G. Corriente	$0.00	$0.00	$9,923.80	$9,923.80	$0.00	$0.00
D	8260	PRESUPUESTO DE EGRESOS EJERCIDO	$0.00	$0.00	$95,207,554.75	$95,207,554.75	$0.00	$0.00
D	8260-1101-U9102-U0910-39801-1	Impuesto sobre nóminas y similares G. Corriente	$0.00	$0.00	$1,544,060.38	$1,544,060.38	$0.00	$0.00
D	8260-1101-U9401-U0940-21101-1	Materiales y útiles de oficina G. Corriente	$0.00	$0.00	$9,602.55	$9,602.55	$0.00	$0.00
D	8260-1101-U9401-U0940-21201-1	Materiales y útiles de impresión y reproducción G. Corriente	$0.00	$0.00	$1,508.00	$1,508.00	$0.00	$0.00
D	8260-1101-U9401-U0940-21501-1	Material de apoyo informativo G. Corriente	$0.00	$0.00	$290.00	$290.00	$0.00	$0.00
D	8260-1101-U9401-U0940-22103-1	Productos alimenticios para el personal que realiza labores en campo o de supervisión G. Corriente	$0.00	$0.00	$4,145.80	$4,145.80	$0.00	$0.00
D	8260-1101-U9401-U0940-22104-1	Productos alimenticios para el personal en las instalaciones de las dependencias y entidades G. Corriente	$0.00	$0.00	$1,794.90	$1,794.90	$0.00	$0.00
D	8260-1101-U9401-U0940-22301-1	Utensilios para el servicio de alimentación G. Corriente	$0.00	$0.00	$1,784.89	$1,784.89	$0.00	$0.00
D	8260-1101-U9401-U0940-24601-1	Material eléctrico y electrónico G. Corriente	$0.00	$0.00	$6,375.20	$6,375.20	$0.00	$0.00
D	8260-1101-U9401-U0940-25901-1	Otros productos químicos G. Corriente	$0.00	$0.00	$3,672.56	$3,672.56	$0.00	$0.00
D	8260-1101-U9401-U0940-26103-1	Combustibles, lubricantes y aditivos para vehículos terrestres, aéreos, marítimos, lacustres y fluviales destinados a servicios administrativos G. Corriente	$0.00	$0.00	$440,605.53	$440,605.53	$0.00	$0.00
D	8260-1101-U9401-U0940-27101-1	Vestuario y uniformes G. Corriente	$0.00	$0.00	$274,746.00	$274,746.00	$0.00	$0.00
D	8260-1101-U9401-U0940-27401-1	Productos textiles G. Corriente	$0.00	$0.00	$30,160.00	$30,160.00	$0.00	$0.00
D	8260-1101-U9401-U0940-29101-1	Herramientas menores G. Corriente	$0.00	$0.00	$9,048.00	$9,048.00	$0.00	$0.00
D	8260-1101-U9401-U0940-29401-1	Refacciones y accesorios para equipo de cómputo G. Corriente	$0.00	$0.00	$410.00	$410.00	$0.00	$0.00
D	8260-1101-U9401-U0940-29601-1	Refacciones y accesorios menores de equipo de transporte G. Corriente	$0.00	$0.00	$23,182.08	$23,182.08	$0.00	$0.00

COMISION FORESTAL DEL ESTADO
ESTADO DE MICHOACAN
Balanza de Comprobación del 01/ene./2022 al 30/sep./2022
Cuentas con saldos y movimientos acumulado. (De la cuenta: 1000 a la 9000)

			SALDO ANTERIOR		MOVIMIENTOS		SALDO ACTUAL	
Nat.	Cuenta	Nombre de la cuenta	DEUDOR	ACREEDOR	DEUDOR	ACREEDOR	DEUDOR	ACREEDOR
D	8260-1101-U9401-U0940-29701-1	Refacciones y accesorios menores de equipo de defensa y seguridad G. Corriente	$0.00	$0.00	$304,427.50	$304,427.50	$0.00	$0.00
D	8260-1101-U9401-U0940-29901-1	Refacciones y accesorios menores para otros bienes muebles G. Corriente	$0.00	$0.00	$162,156.09	$162,156.09	$0.00	$0.00
D	8260-1101-U9401-U0940-32901-1	Otros arrendamientos G. Corriente	$0.00	$0.00	$19,836.00	$19,836.00	$0.00	$0.00
D	8260-1101-U9401-U0940-33601-1	Servicios relacionados con traducciones G. Corriente	$0.00	$0.00	$1,160.00	$1,160.00	$0.00	$0.00
D	8260-1101-U9401-U0940-33604-1	Impresión y elaboración de material informativo derivado de la operación y administración de los entes públicos G. Corriente	$0.00	$0.00	$10,022.40	$10,022.40	$0.00	$0.00
D	8260-1101-U9401-U0940-34701-1	Fletes y maniobras G. Corriente	$0.00	$0.00	$2,088.00	$2,088.00	$0.00	$0.00
D	8260-1101-U9401-U0940-35101-1	Mantenimiento y conservación de inmuebles para la prestación de servicios administrativos G. Corriente	$0.00	$0.00	$3,816.40	$3,816.40	$0.00	$0.00
D	8260-1101-U9401-U0940-35501-1	Reparación, mantenimiento y conservación de equipo de transporte G. Corriente	$0.00	$0.00	$118,376.13	$118,376.13	$0.00	$0.00
D	8260-1101-U9401-U0940-37201-1	Pasajes terrestres nacionales G. Corriente	$0.00	$0.00	$4,509.80	$4,509.80	$0.00	$0.00
D	8260-1101-U9401-U0940-37501-1	Viáticos nacionales G. Corriente	$0.00	$0.00	$17,399.11	$17,399.11	$0.00	$0.00
D	8260-1101-U9401-U0940-38101-1	Gastos de ceremonial G. Corriente	$0.00	$0.00	$16,298.00	$16,298.00	$0.00	$0.00
D	8260-1101-U9401-U0940-42101-1	Transferencias otorgadas a entidades paraestatales para servicios personales G. Corriente	$0.00	$0.00	$2,800,774.76	$2,800,774.76	$0.00	$0.00
D	8260-1101-U9401-U0940-42104-1	Transferencias otorgadas a entidades paraestatales para subsidios y otras ayudas G. Corriente	$0.00	$0.00	$405,000.68	$405,000.68	$0.00	$0.00
D	8260-1101-U9401-U0940-51101-2	Mobiliario G. Capital	$0.00	$0.00	$50,895.00	$50,895.00	$0.00	$0.00
D	8260-1101-U9401-U0940-51501-2	Bienes informáticos G. Capital	$0.00	$0.00	$16,029.99	$16,029.99	$0.00	$0.00
D	8260-1101-U9602-U0960-21101-1	Materiales y útiles de oficina G. Corriente	$0.00	$0.00	$64,737.90	$64,737.90	$0.00	$0.00
D	8260-1101-U9602-U0960-21201-1	Materiales y útiles de impresión y reproducción G. Corriente	$0.00	$0.00	$1,416.73	$1,416.73	$0.00	$0.00
D	8260-1101-U9602-U0960-21401-1	Materiales y útiles para el procesamiento en equipos y bienes informáticos G. Corriente	$0.00	$0.00	$16,112.82	$16,112.82	$0.00	$0.00
D	8260-1101-U9602-U0960-21601-1	Material de limpieza G. Corriente	$0.00	$0.00	$21,623.37	$21,623.37	$0.00	$0.00
D	8260-1101-U9602-U0960-21801-1	MATERIALES PARA EL REGISTRO E IDENTIFICACIÓN DE BIENES Y PERSONAS G. Corriente	$0.00	$0.00	$87.00	$87.00	$0.00	$0.00
D	8260-1101-U9602-U0960-22104-1	Productos alimenticios para el personal en las instalaciones de las dependencias y entidades G. Corriente	$0.00	$0.00	$11,933.19	$11,933.19	$0.00	$0.00
D	8260-1101-U9602-U0960-24601-1	Material eléctrico y electrónico G. Corriente	$0.00	$0.00	$6,654.69	$6,654.69	$0.00	$0.00
D	8260-1101-U9602-U0960-24701-1	Artículos metálicos para la construcción G. Corriente	$0.00	$0.00	$1,588.00	$1,588.00	$0.00	$0.00

COMISION FORESTAL DEL ESTADO
ESTADO DE MICHOACAN
Balanza de Comprobación del 01/ene./2022 al 30/sep./2022
Cuentas con saldos y movimientos acumulado. (De la cuenta: 1000 a la 9000)

Fecha y hora de Impresión | 27/oct./2022 03:34 p. m.

			SALDO ANTERIOR		MOVIMIENTOS		SALDO ACTUAL	
Nat.	Cuenta	Nombre de la cuenta	DEUDOR	ACREEDOR	DEUDOR	ACREEDOR	DEUDOR	ACREEDOR
D	8260-1101-U9602-U0960-24901-1	Otros materiales y artículos de construcción y reparación G. Corriente	$0.00	$0.00	$12,587.71	$12,587.71	$0.00	$0.00
D	8260-1101-U9602-U0960-24902-1	Material para agua potable G. Corriente	$0.00	$0.00	$9,274.02	$9,274.02	$0.00	$0.00
D	8260-1101-U9602-U0960-25301-1	Medicinas y productos farmacéuticos G. Corriente	$0.00	$0.00	$464.00	$464.00	$0.00	$0.00
D	8260-1101-U9602-U0960-26103-1	Combustibles, lubricantes y aditivos para vehículos terrestres, aéreos, marítimos, lacustres y fluviales destinados a servicios administrativos G. Corriente	$0.00	$0.00	$12,964.04	$12,964.04	$0.00	$0.00
D	8260-1101-U9602-U0960-26104-1	Combustibles, lubricantes y aditivos para vehículos terrestres, aéreos, marítimos, lacustres y fluviales asignados a funcionarios públicos G. Corriente	$0.00	$0.00	$6,944.25	$6,944.25	$0.00	$0.00
D	8260-1101-U9602-U0960-27501-1	Blancos y otros productos textiles, excepto prendas de vestir G. Corriente	$0.00	$0.00	$696.00	$696.00	$0.00	$0.00
D	8260-1101-U9602-U0960-29101-1	Herramientas menores G. Corriente	$0.00	$0.00	$4,086.68	$4,086.68	$0.00	$0.00
D	8260-1101-U9602-U0960-29201-1	Refacciones y accesorios menores de edificios G. Corriente	$0.00	$0.00	$260.35	$260.35	$0.00	$0.00
D	8260-1101-U9602-U0960-29301-1	Refacciones y accesorios menores de mobiliario y equipo de administración, educacional y recreativo G. Corriente	$0.00	$0.00	$974.40	$974.40	$0.00	$0.00
D	8260-1101-U9602-U0960-29401-1	Refacciones y accesorios para equipo de cómputo G. Corriente	$0.00	$0.00	$1,979.72	$1,979.72	$0.00	$0.00
D	8260-1101-U9602-U0960-29601-1	Refacciones y accesorios menores de equipo de transporte G. Corriente	$0.00	$0.00	$7,994.14	$7,994.14	$0.00	$0.00
D	8260-1101-U9602-U0960-31801-1	Servicio postal G. Corriente	$0.00	$0.00	$1,071.64	$1,071.64	$0.00	$0.00
D	8260-1101-U9602-U0960-32901-1	Otros arrendamientos G. Corriente	$0.00	$0.00	$1,322.40	$1,322.40	$0.00	$0.00
D	8260-1101-U9602-U0960-33401-1	Servicios de capacitación a servidores públicos G. Corriente	$0.00	$0.00	$10,000.00	$10,000.00	$0.00	$0.00
D	8260-1101-U9602-U0960-33801-1	Servicios de vigilancia G. Corriente	$0.00	$0.00	$234,270.72	$234,270.72	$0.00	$0.00
D	8260-1101-U9602-U0960-35101-1	Mantenimiento y conservación de inmuebles para la prestación de servicios administrativos G. Corriente	$0.00	$0.00	$22,026.31	$22,026.31	$0.00	$0.00
D	8260-1101-U9602-U0960-35501-1	Reparación, mantenimiento y conservación de equipo de transporte G. Corriente	$0.00	$0.00	$27,663.87	$27,663.87	$0.00	$0.00
D	8260-1101-U9602-U0960-35801-1	Servicios de limpieza y Manejo de desechos. G. Corriente	$0.00	$0.00	$2,552.00	$2,552.00	$0.00	$0.00
D	8260-1101-U9602-U0960-37501-1	Viáticos nacionales G. Corriente	$0.00	$0.00	$1,558.00	$1,558.00	$0.00	$0.00
D	8260-1101-U9602-U0960-38301-1	Congresos y convenciones G. Corriente	$0.00	$0.00	$1,314.00	$1,314.00	$0.00	$0.00
D	8260-1101-U9602-U0960-39207-1	Otros derechos G. Corriente	$0.00	$0.00	$11,548.00	$11,548.00	$0.00	$0.00
D	8260-1101-U9602-U0960-39501-1	Penas, multas, accesorios y actualizaciones G. Corriente	$0.00	$0.00	$962.00	$962.00	$0.00	$0.00

COMISION FORESTAL DEL ESTADO
ESTADO DE MICHOACAN
Balanza de Comprobación del 01/ene./2022 al 30/sep./2022
Cuentas con saldos y movimientos acumulado. (De la cuenta: 1000 a la 9000)

Fecha y hora de Impresión | 27/oct./2022 03:34 p. m.

			SALDO ANTERIOR		MOVIMIENTOS		SALDO ACTUAL	
Nat.	Cuenta	Nombre de la cuenta	DEUDOR	ACREEDOR	DEUDOR	ACREEDOR	DEUDOR	ACREEDOR
D	8260-1101-U9602-U0960-51101-2	Mobiliario G. Capital	$0.00	$0.00	$53,190.64	$53,190.64	$0.00	$0.00
D	8260-1101-U9602-U0960-51501-2	Bienes informáticos G. Capital	$0.00	$0.00	$31,900.00	$31,900.00	$0.00	$0.00
D	8260-1101-U9602-U0960-56601-2	Maquinaria, equipo eléctrico y electrónico G. Capital	$0.00	$0.00	$669.43	$669.43	$0.00	$0.00
D	8260-1406-U9608-U0960-34102-1	Comisiones bancarias G. Corriente	$0.00	$0.00	$46,301.05	$46,301.05	$0.00	$0.00
D	8260-1409-U9611-U0960-31101-1	Servicio de energía eléctrica en edificaciones oficiales G. Corriente	$0.00	$0.00	$232,756.00	$232,756.00	$0.00	$0.00
D	8260-1409-U9611-U0960-31301-1	Servicio de agua G. Corriente	$0.00	$0.00	$81,147.12	$81,147.12	$0.00	$0.00
D	8260-1409-U9611-U0960-31401-1	SERVICIO TELEFÓNICO CONVENCIONAL. G. Corriente	$0.00	$0.00	$100,292.22	$100,292.22	$0.00	$0.00
D	8260-1409-U9611-U0960-32201-1	Arrendamiento de edificios y locales G. Corriente	$0.00	$0.00	$92,366.86	$92,366.86	$0.00	$0.00
D	8260-1409-U9611-U0960-32303-1	Arrendamiento de fotocopiadoras G. Corriente	$0.00	$0.00	$56,517.15	$56,517.15	$0.00	$0.00
D	8260-1506-U9101-U0910-39401-1	Erogaciones por resoluciones por autoridad competente G. Corriente	$0.00	$0.00	$1,290,785.17	$1,290,785.17	$0.00	$0.00
D	8260-1506-U9102-U0910-11301-1	Sueldos base G. Corriente	$0.00	$0.00	$53,048,966.58	$53,048,966.58	$0.00	$0.00
D	8260-1506-U9102-U0910-12201-1	Sueldos base al personal eventual G. Corriente	$0.00	$0.00	$10,646,653.10	$10,646,653.10	$0.00	$0.00
D	8260-1506-U9102-U0910-14103-1	Aportaciones al IMSS G. Corriente	$0.00	$0.00	$8,683,993.98	$8,683,993.98	$0.00	$0.00
D	8260-1506-U9103-U0910-26103-1	Combustibles, lubricantes y aditivos para vehículos terrestres, aéreos, marítimos, lacustres y fluviales destinados a servicios administrativos G. Corriente	$0.00	$0.00	$13,426.50	$13,426.50	$0.00	$0.00
D	8260-1506-U9103-U0910-37201-1	Pasajes terrestres nacionales G. Corriente	$0.00	$0.00	$1,923.77	$1,923.77	$0.00	$0.00
D	8260-1506-U9103-U0910-37501-1	Viáticos nacionales G. Corriente	$0.00	$0.00	$31,745.06	$31,745.06	$0.00	$0.00
D	8260-1506-U9103-U0910-39207-1	Otros derechos G. Corriente	$0.00	$0.00	$7,419.00	$7,419.00	$0.00	$0.00
D	8260-1506-U9209-U0920-21101-1	Materiales y útiles de oficina G. Corriente	$0.00	$0.00	$180.00	$180.00	$0.00	$0.00
D	8260-1506-U9209-U0920-26103-1	Combustibles, lubricantes y aditivos para vehículos terrestres, aéreos, marítimos, lacustres y fluviales destinados a servicios administrativos G. Corriente	$0.00	$0.00	$4,310.63	$4,310.63	$0.00	$0.00
D	8260-1506-U9209-U0920-29401-1	Refacciones y accesorios para equipo de cómputo G. Corriente	$0.00	$0.00	$3,513.00	$3,513.00	$0.00	$0.00
D	8260-1506-U9209-U0920-35501-1	Reparación, mantenimiento y conservación de equipo de transporte G. Corriente	$0.00	$0.00	$1,160.00	$1,160.00	$0.00	$0.00
D	8260-1506-U9209-U0920-37201-1	Pasajes terrestres nacionales G. Corriente	$0.00	$0.00	$3,740.92	$3,740.92	$0.00	$0.00

COMISION FORESTAL DEL ESTADO
ESTADO DE MICHOACAN
Balanza de Comprobación del 01/ene./2022 al 30/sep./2022
Cuentas con saldos y movimientos acumulado. (De la cuenta: 1000 a la 9000)

Fecha y hora de Impresión | 27/oct./2022 03:34 p. m.

			SALDO ANTERIOR		MOVIMIENTOS		SALDO ACTUAL	
Nat.	Cuenta	Nombre de la cuenta	DEUDOR	ACREEDOR	DEUDOR	ACREEDOR	DEUDOR	ACREEDOR
D	8260-1506-U9209-U0920-37501-1	Viáticos nacionales G. Corriente	$0.00	$0.00	$18,210.99	$18,210.99	$0.00	$0.00
D	8260-1506-U9209-U0920-39207-1	Otros derechos G. Corriente	$0.00	$0.00	$2,190.00	$2,190.00	$0.00	$0.00
D	8260-1506-U9209-U0920-42104-1	Transferencias otorgadas a entidades paraestatales para subsidios y otras ayudas G. Corriente	$0.00	$0.00	$824,366.00	$824,366.00	$0.00	$0.00
D	8260-1506-U9209-U0920-51101-2	Mobiliario G. Capital	$0.00	$0.00	$3,184.20	$3,184.20	$0.00	$0.00
D	8260-1506-U9209-U0920-51501-2	Bienes informáticos G. Capital	$0.00	$0.00	$4,930.00	$4,930.00	$0.00	$0.00
D	8260-1506-U9301-U0930-15111-1	Otros seguros G. Corriente	$0.00	$0.00	$99,350.53	$99,350.53	$0.00	$0.00
D	8260-1506-U9301-U0930-21201-1	Materiales y útiles de impresión y reproducción G. Corriente	$0.00	$0.00	$348.00	$348.00	$0.00	$0.00
D	8260-1506-U9301-U0930-22104-1	Productos alimenticios para el personal en las instalaciones de las dependencias y entidades G. Corriente	$0.00	$0.00	$26,102.00	$26,102.00	$0.00	$0.00
D	8260-1506-U9301-U0930-24201-1	Cemento y productos de concreto G. Corriente	$0.00	$0.00	$1,220.00	$1,220.00	$0.00	$0.00
D	8260-1506-U9301-U0930-24701-1	Artículos metálicos para la construcción G. Corriente	$0.00	$0.00	$675.00	$675.00	$0.00	$0.00
D	8260-1506-U9301-U0930-24901-1	Otros materiales y artículos de construcción y reparación G. Corriente	$0.00	$0.00	$41,548.60	$41,548.60	$0.00	$0.00
D	8260-1506-U9301-U0930-25401-1	Materiales, accesorios y suministros médicos G. Corriente	$0.00	$0.00	$232.00	$232.00	$0.00	$0.00
D	8260-1506-U9301-U0930-26103-1	Combustibles, lubricantes y aditivos para vehículos terrestres, aéreos, marítimos, lacustres y fluviales destinados a servicios administrativos G. Corriente	$0.00	$0.00	$239,766.57	$239,766.57	$0.00	$0.00
D	8260-1506-U9301-U0930-27202-1	Materiales preventivos y de señalamientos G. Corriente	$0.00	$0.00	$580.00	$580.00	$0.00	$0.00
D	8260-1506-U9301-U0930-29101-1	Herramientas menores G. Corriente	$0.00	$0.00	$14,128.80	$14,128.80	$0.00	$0.00
D	8260-1506-U9301-U0930-29601-1	Refacciones y accesorios menores de equipo de transporte G. Corriente	$0.00	$0.00	$200.77	$200.77	$0.00	$0.00
D	8260-1506-U9301-U0930-29801-1	Refacciones y accesorios menores de maquinaria y otros equipos G. Corriente	$0.00	$0.00	$6,270.20	$6,270.20	$0.00	$0.00
D	8260-1506-U9301-U0930-31101-1	Servicio de energía eléctrica en edificaciones oficiales G. Corriente	$0.00	$0.00	$119,573.00	$119,573.00	$0.00	$0.00
D	8260-1506-U9301-U0930-31301-1	Servicio de agua G. Corriente	$0.00	$0.00	$35,510.37	$35,510.37	$0.00	$0.00
D	8260-1506-U9301-U0930-32901-1	Otros arrendamientos G. Corriente	$0.00	$0.00	$79,054.00	$79,054.00	$0.00	$0.00
D	8260-1506-U9301-U0930-33604-1	Impresión y elaboración de material informativo derivado de la operación y administración de los entes públicos G. Corriente	$0.00	$0.00	$2,436.00	$2,436.00	$0.00	$0.00
D	8260-1506-U9301-U0930-35301-1	Instalación, Reparación y Mantenimiento de Equipo de Cómputo y Tecnología de la Información G. Corriente	$0.00	$0.00	$3,135.50	$3,135.50	$0.00	$0.00

COMISION FORESTAL DEL ESTADO
ESTADO DE MICHOACAN
Balanza de Comprobación del 01/ene./2022 al 30/sep./2022
Cuentas con saldos y movimientos acumulado. (De la cuenta: 1000 a la 9000)

			SALDO ANTERIOR		MOVIMIENTOS		SALDO ACTUAL	
Nat.	Cuenta	Nombre de la cuenta	DEUDOR	ACREEDOR	DEUDOR	ACREEDOR	DEUDOR	ACREEDOR
D	8260-1506-U9301-U0930-35501-1	Reparación, mantenimiento y conservación de equipo de transporte G. Corriente	$0.00	$0.00	$53,680.87	$53,680.87	$0.00	$0.00
D	8260-1506-U9301-U0930-35701-1	Instalación, reparación, mantenimiento y conservación de maquinaria y equipo de uso administrativo G. Corriente	$0.00	$0.00	$2,150.01	$2,150.01	$0.00	$0.00
D	8260-1506-U9301-U0930-37201-1	Pasajes terrestres nacionales G. Corriente	$0.00	$0.00	$3,904.00	$3,904.00	$0.00	$0.00
D	8260-1506-U9301-U0930-37501-1	Viáticos nacionales G. Corriente	$0.00	$0.00	$13,105.03	$13,105.03	$0.00	$0.00
D	8260-1506-U9301-U0930-38301-1	Congresos y convenciones G. Corriente	$0.00	$0.00	$5,240.00	$5,240.00	$0.00	$0.00
D	8260-1506-U9301-U0930-39207-1	Otros derechos G. Corriente	$0.00	$0.00	$1,431.00	$1,431.00	$0.00	$0.00
D	8260-1506-U9401-U0940-21601-1	Material de limpieza G. Corriente	$0.00	$0.00	$260.40	$260.40	$0.00	$0.00
D	8260-1506-U9401-U0940-24601-1	Material eléctrico y electrónico G. Corriente	$0.00	$0.00	$46,272.35	$46,272.35	$0.00	$0.00
D	8260-1506-U9401-U0940-24901-1	Otros materiales y artículos de construcción y reparación G. Corriente	$0.00	$0.00	$178.00	$178.00	$0.00	$0.00
D	8260-1506-U9401-U0940-25401-1	Materiales, accesorios y suministros médicos G. Corriente	$0.00	$0.00	$1,217.59	$1,217.59	$0.00	$0.00
D	8260-1506-U9401-U0940-25601-1	Fibras sintéticas, hules, plásticos y derivados G. Corriente	$0.00	$0.00	$126,875.00	$126,875.00	$0.00	$0.00
D	8260-1506-U9401-U0940-25901-1	Otros productos químicos G. Corriente	$0.00	$0.00	$3,345.48	$3,345.48	$0.00	$0.00
D	8260-1506-U9401-U0940-26103-1	Combustibles, lubricantes y aditivos para vehículos terrestres, aéreos, marítimos, lacustres y fluviales destinados a servicios administrativos G. Corriente	$0.00	$0.00	$425,113.78	$425,113.78	$0.00	$0.00
D	8260-1506-U9401-U0940-27101-1	Vestuario y uniformes G. Corriente	$0.00	$0.00	$475,698.60	$475,698.60	$0.00	$0.00
D	8260-1506-U9401-U0940-27201-1	Prendas de protección personal G. Corriente	$0.00	$0.00	$175,537.00	$175,537.00	$0.00	$0.00
D	8260-1506-U9401-U0940-27202-1	Materiales preventivos y de señalamientos G. Corriente	$0.00	$0.00	$198,000.40	$198,000.40	$0.00	$0.00
D	8260-1506-U9401-U0940-29101-1	Herramientas menores G. Corriente	$0.00	$0.00	$310,693.20	$310,693.20	$0.00	$0.00
D	8260-1506-U9401-U0940-29401-1	Refacciones y accesorios para equipo de cómputo G. Corriente	$0.00	$0.00	$475.00	$475.00	$0.00	$0.00
D	8260-1506-U9401-U0940-29601-1	Refacciones y accesorios menores de equipo de transporte G. Corriente	$0.00	$0.00	$49,288.34	$49,288.34	$0.00	$0.00
D	8260-1506-U9401-U0940-32901-1	Otros arrendamientos G. Corriente	$0.00	$0.00	$29,893.20	$29,893.20	$0.00	$0.00
D	8260-1506-U9401-U0940-33604-1	Impresión y elaboración de material informativo derivado de la operación y administración de los entes públicos G. Corriente	$0.00	$0.00	$7,864.80	$7,864.80	$0.00	$0.00
D	8260-1506-U9401-U0940-34501-1	Seguros de bienes patrimoniales G. Corriente	$0.00	$0.00	$8,707.37	$8,707.37	$0.00	$0.00

COMISION FORESTAL DEL ESTADO
ESTADO DE MICHOACAN
Balanza de Comprobación del 01/ene./2022 al 30/sep./2022
Cuentas con saldos y movimientos acumulado. (De la cuenta: 1000 a la 9000)

Fecha y hora de Impresión | 27/oct./2022 03:34 p. m.

			SALDO ANTERIOR		MOVIMIENTOS		SALDO ACTUAL	
Nat.	Cuenta	Nombre de la cuenta	DEUDOR	ACREEDOR	DEUDOR	ACREEDOR	DEUDOR	ACREEDOR
D	8260-1506-U9401-U0940-34701-1	Fletes y maniobras G. Corriente	$0.00	$0.00	$1,160.00	$1,160.00	$0.00	$0.00
D	8260-1506-U9401-U0940-35501-1	Reparación, mantenimiento y conservación de equipo de transporte G. Corriente	$0.00	$0.00	$42,870.00	$42,870.00	$0.00	$0.00
D	8260-1506-U9401-U0940-37501-1	Viáticos nacionales G. Corriente	$0.00	$0.00	$5,930.99	$5,930.99	$0.00	$0.00
D	8260-1506-U9401-U0940-39207-1	Otros derechos G. Corriente	$0.00	$0.00	$572.00	$572.00	$0.00	$0.00
D	8260-1506-U9401-U0940-42101-1	Transferencias otorgadas a entidades paraestatales para servicios personales G. Corriente	$0.00	$0.00	$1,830,188.65	$1,830,188.65	$0.00	$0.00
D	8260-1506-U9401-U0940-42102-1	Transferencias otorgadas a entidades paraestatales para materiales y suministros G. Corriente	$0.00	$0.00	$752,222.72	$752,222.72	$0.00	$0.00
D	8260-1506-U9401-U0940-42104-1	Transferencias otorgadas a entidades paraestatales para subsidios y otras ayudas G. Corriente	$0.00	$0.00	$126,000.00	$126,000.00	$0.00	$0.00
D	8260-1506-U9401-U0940-51501-2	Bienes informáticos G. Capital	$0.00	$0.00	$16,860.00	$16,860.00	$0.00	$0.00
D	8260-1506-U9501-U0950-22104-1	Productos alimenticios para el personal en las instalaciones de las dependencias y entidades G. Corriente	$0.00	$0.00	$4,512.40	$4,512.40	$0.00	$0.00
D	8260-1506-U9501-U0950-26103-1	Combustibles, lubricantes y aditivos para vehículos terrestres, aéreos, marítimos, lacustres y fluviales destinados a servicios administrativos G. Corriente	$0.00	$0.00	$45,148.81	$45,148.81	$0.00	$0.00
D	8260-1506-U9501-U0950-33101-1	Asesorías asociadas a convenios, tratados o acuerdos G. Corriente	$0.00	$0.00	$3,803.66	$3,803.66	$0.00	$0.00
D	8260-1506-U9501-U0950-33603-1	Impresión de documentos oficiales para la prestación de servicios públicos, identificación y formatos oficiales G. Corriente	$0.00	$0.00	$6,496.00	$6,496.00	$0.00	$0.00
D	8260-1506-U9501-U0950-33604-1	Impresión y elaboración de material informativo derivado de la operación y administración de los entes públicos G. Corriente	$0.00	$0.00	$2,021.08	$2,021.08	$0.00	$0.00
D	8260-1506-U9501-U0950-35501-1	Reparación, mantenimiento y conservación de equipo de transporte G. Corriente	$0.00	$0.00	$4,100.00	$4,100.00	$0.00	$0.00
D	8260-1506-U9501-U0950-37201-1	Pasajes terrestres nacionales G. Corriente	$0.00	$0.00	$1,156.28	$1,156.28	$0.00	$0.00
D	8260-1506-U9501-U0950-37501-1	Viáticos nacionales G. Corriente	$0.00	$0.00	$93,800.66	$93,800.66	$0.00	$0.00
D	8260-1506-U9501-U0950-39207-1	Otros derechos G. Corriente	$0.00	$0.00	$3,084.00	$3,084.00	$0.00	$0.00
D	8260-1506-U9501-U0950-51101-2	Mobiliario G. Capital	$0.00	$0.00	$23,316.00	$23,316.00	$0.00	$0.00
D	8260-1506-U9501-U0950-51501-2	Bienes informáticos G. Capital	$0.00	$0.00	$5,530.00	$5,530.00	$0.00	$0.00
D	8260-1506-U9602-U0960-21101-1	Materiales y útiles de oficina G. Corriente	$0.00	$0.00	$132,730.96	$132,730.96	$0.00	$0.00
D	8260-1506-U9602-U0960-21401-1	Materiales y útiles para el procesamiento en equipos y bienes informáticos G. Corriente	$0.00	$0.00	$14,340.40	$14,340.40	$0.00	$0.00
D	8260-1506-U9602-U0960-21501-1	Material de apoyo informativo G. Corriente	$0.00	$0.00	$624.80	$624.80	$0.00	$0.00

COMISION FORESTAL DEL ESTADO
ESTADO DE MICHOACAN
Balanza de Comprobación del 01/ene./2022 al 30/sep./2022
Cuentas con saldos y movimientos acumulado. (De la cuenta: 1000 a la 9000)

			SALDO ANTERIOR		MOVIMIENTOS		SALDO ACTUAL	
Nat.	Cuenta	Nombre de la cuenta	DEUDOR	ACREEDOR	DEUDOR	ACREEDOR	DEUDOR	ACREEDOR
D	8260-1506-U9602-U0960-21601-1	Material de limpieza G. Corriente	$0.00	$0.00	$6,308.08	$6,308.08	$0.00	$0.00
D	8260-1506-U9602-U0960-21801-1	MATERIALES PARA EL REGISTRO E IDENTIFICACIÓN DE BIENES Y PERSONAS G. Corriente	$0.00	$0.00	$696.00	$696.00	$0.00	$0.00
D	8260-1506-U9602-U0960-22104-1	Productos alimenticios para el personal en las instalaciones de las dependencias y entidades G. Corriente	$0.00	$0.00	$34,104.66	$34,104.66	$0.00	$0.00
D	8260-1506-U9602-U0960-22301-1	Utensilios para el servicio de alimentación G. Corriente	$0.00	$0.00	$1,604.30	$1,604.30	$0.00	$0.00
D	8260-1506-U9602-U0960-24501-1	Vidrio y productos de vidrio G. Corriente	$0.00	$0.00	$409.99	$409.99	$0.00	$0.00
D	8260-1506-U9602-U0960-24601-1	Material eléctrico y electrónico G. Corriente	$0.00	$0.00	$15,281.34	$15,281.34	$0.00	$0.00
D	8260-1506-U9602-U0960-24701-1	Artículos metálicos para la construcción G. Corriente	$0.00	$0.00	$1,042.00	$1,042.00	$0.00	$0.00
D	8260-1506-U9602-U0960-24801-1	Materiales complementarios G. Corriente	$0.00	$0.00	$3,128.80	$3,128.80	$0.00	$0.00
D	8260-1506-U9602-U0960-24901-1	Otros materiales y artículos de construcción y reparación G. Corriente	$0.00	$0.00	$2,888.00	$2,888.00	$0.00	$0.00
D	8260-1506-U9602-U0960-24902-1	Material para agua potable G. Corriente	$0.00	$0.00	$904.57	$904.57	$0.00	$0.00
D	8260-1506-U9602-U0960-24903-1	Material para alcantarillado sanitario G. Corriente	$0.00	$0.00	$14,415.85	$14,415.85	$0.00	$0.00
D	8260-1506-U9602-U0960-25301-1	Medicinas y productos farmacéuticos G. Corriente	$0.00	$0.00	$534.30	$534.30	$0.00	$0.00
D	8260-1506-U9602-U0960-26103-1	Combustibles, lubricantes y aditivos para vehículos terrestres, aéreos, marítimos, lacustres y fluviales destinados a servicios administrativos G. Corriente	$0.00	$0.00	$59,458.97	$59,458.97	$0.00	$0.00
D	8260-1506-U9602-U0960-26104-1	Combustibles, lubricantes y aditivos para vehículos terrestres, aéreos, marítimos, lacustres y fluviales asignados a funcionarios públicos G. Corriente	$0.00	$0.00	$15,566.11	$15,566.11	$0.00	$0.00
D	8260-1506-U9602-U0960-27201-1	Prendas de protección personal G. Corriente	$0.00	$0.00	$3,417.99	$3,417.99	$0.00	$0.00
D	8260-1506-U9602-U0960-27202-1	Materiales preventivos y de señalamientos G. Corriente	$0.00	$0.00	$3,706.20	$3,706.20	$0.00	$0.00
D	8260-1506-U9602-U0960-27501-1	Blancos y otros productos textiles, excepto prendas de vestir G. Corriente	$0.00	$0.00	$149.99	$149.99	$0.00	$0.00
D	8260-1506-U9602-U0960-29101-1	Herramientas menores G. Corriente	$0.00	$0.00	$5,417.20	$5,417.20	$0.00	$0.00
D	8260-1506-U9602-U0960-29201-1	Refacciones y accesorios menores de edificios G. Corriente	$0.00	$0.00	$1,772.21	$1,772.21	$0.00	$0.00
D	8260-1506-U9602-U0960-29401-1	Refacciones y accesorios para equipo de cómputo G. Corriente	$0.00	$0.00	$15,330.21	$15,330.21	$0.00	$0.00
D	8260-1506-U9602-U0960-29601-1	Refacciones y accesorios menores de equipo de transporte G. Corriente	$0.00	$0.00	$4,619.29	$4,619.29	$0.00	$0.00
D	8260-1506-U9602-U0960-29901-1	Refacciones y accesorios menores para otros bienes muebles G. Corriente	$0.00	$0.00	$1,290.72	$1,290.72	$0.00	$0.00

COMISION FORESTAL DEL ESTADO
ESTADO DE MICHOACAN
Balanza de Comprobación del 01/ene./2022 al 30/sep./2022
Cuentas con saldos y movimientos acumulado. (De la cuenta: 1000 a la 9000)

Fecha y hora de Impresión | 27/oct./2022 03:34 p. m.

			SALDO ANTERIOR		MOVIMIENTOS		SALDO ACTUAL	
Nat.	Cuenta	Nombre de la cuenta	DEUDOR	ACREEDOR	DEUDOR	ACREEDOR	DEUDOR	ACREEDOR
D	8260-1506-U9602-U0960-31301-1	Servicio de agua G. Corriente	$0.00	$0.00	$4,206.42	$4,206.42	$0.00	$0.00
D	8260-1506-U9602-U0960-31801-1	Servicio postal G. Corriente	$0.00	$0.00	$1,018.54	$1,018.54	$0.00	$0.00
D	8260-1506-U9602-U0960-32302-1	Arrendamiento de mobiliario G. Corriente	$0.00	$0.00	$1,972.00	$1,972.00	$0.00	$0.00
D	8260-1506-U9602-U0960-32505-1	Arrendamiento de vehículos terrestres marítimos lacustres y fluviales para servidores públicos G. Corriente	$0.00	$0.00	$928.00	$928.00	$0.00	$0.00
D	8260-1506-U9602-U0960-32701-1	Patentes, regalías y otros G. Corriente	$0.00	$0.00	$13,000.00	$13,000.00	$0.00	$0.00
D	8260-1506-U9602-U0960-32901-1	Otros arrendamientos G. Corriente	$0.00	$0.00	$116.00	$116.00	$0.00	$0.00
D	8260-1506-U9602-U0960-33401-1	Servicios de capacitación a servidores públicos G. Corriente	$0.00	$0.00	$16,677.74	$16,677.74	$0.00	$0.00
D	8260-1506-U9602-U0960-33602-1	Otros servicios comerciales G. Corriente	$0.00	$0.00	$13,611.44	$13,611.44	$0.00	$0.00
D	8260-1506-U9602-U0960-33603-1	Impresión de documentos oficiales para la prestación de servicios públicos, identificación y formatos oficiales G. Corriente	$0.00	$0.00	$4,230.00	$4,230.00	$0.00	$0.00
D	8260-1506-U9602-U0960-35101-1	Mantenimiento y conservación de inmuebles para la prestación de servicios administrativos G. Corriente	$0.00	$0.00	$24,436.05	$24,436.05	$0.00	$0.00
D	8260-1506-U9602-U0960-35102-1	Mantenimiento y conservación de inmuebles para la prestación de servicios públicos G. Corriente	$0.00	$0.00	$3,986.01	$3,986.01	$0.00	$0.00
D	8260-1506-U9602-U0960-35201-1	Instalación, Reparación y Mantenimiento de Mobiliario y Equipo de Administración, Educacional y Recreativo G. Corriente	$0.00	$0.00	$638.00	$638.00	$0.00	$0.00
D	8260-1506-U9602-U0960-35301-1	Instalación, Reparación y Mantenimiento de Equipo de Cómputo y Tecnología de la Información G. Corriente	$0.00	$0.00	$17,112.02	$17,112.02	$0.00	$0.00
D	8260-1506-U9602-U0960-35501-1	Reparación, mantenimiento y conservación de equipo de transporte G. Corriente	$0.00	$0.00	$70,796.02	$70,796.02	$0.00	$0.00
D	8260-1506-U9602-U0960-35702-1	Mantenimiento y conservación de plantas e instalaciones productivas G. Corriente	$0.00	$0.00	$300.00	$300.00	$0.00	$0.00
D	8260-1506-U9602-U0960-35801-1	Servicios de limpieza y Manejo de desechos. G. Corriente	$0.00	$0.00	$9,280.00	$9,280.00	$0.00	$0.00
D	8260-1506-U9602-U0960-35901-1	Servicios de jardinería y fumigación G. Corriente	$0.00	$0.00	$2,958.00	$2,958.00	$0.00	$0.00
D	8260-1506-U9602-U0960-37201-1	Pasajes terrestres nacionales G. Corriente	$0.00	$0.00	$1,352.00	$1,352.00	$0.00	$0.00
D	8260-1506-U9602-U0960-37501-1	Viáticos nacionales G. Corriente	$0.00	$0.00	$9,105.99	$9,105.99	$0.00	$0.00
D	8260-1506-U9602-U0960-38201-1	Gastos de orden social G. Corriente	$0.00	$0.00	$16,440.00	$16,440.00	$0.00	$0.00
D	8260-1506-U9602-U0960-38301-1	Congresos y convenciones G. Corriente	$0.00	$0.00	$38,617.40	$38,617.40	$0.00	$0.00
D	8260-1506-U9602-U0960-39207-1	Otros derechos G. Corriente	$0.00	$0.00	$103,085.00	$103,085.00	$0.00	$0.00
D	8260-1506-U9602-U0960-51101-2	Mobiliario G. Capital	$0.00	$0.00	$107,845.20	$107,845.20	$0.00	$0.00

COMISION FORESTAL DEL ESTADO
ESTADO DE MICHOACAN
Balanza de Comprobación del 01/ene./2022 al 30/sep./2022
Cuentas con saldos y movimientos acumulado. (De la cuenta: 1000 a la 9000)

			SALDO ANTERIOR		MOVIMIENTOS		SALDO ACTUAL	
Nat.	Cuenta	Nombre de la cuenta	DEUDOR	ACREEDOR	DEUDOR	ACREEDOR	DEUDOR	ACREEDOR
D	8260-1506-U9602-U0960-51501-2	Bienes informáticos G. Capital	$0.00	$0.00	$41,912.92	$41,912.92	$0.00	$0.00
D	8260-1506-U9602-U0960-51901-2	Equipo de administración G. Capital	$0.00	$0.00	$7,540.00	$7,540.00	$0.00	$0.00
D	8260-1507-U9410-U0940-12201-1	Sueldos base al personal eventual G. Corriente	$0.00	$0.00	$376,800.00	$376,800.00	$0.00	$0.00
D	8260-1507-U9410-U0940-26103-1	Combustibles, lubricantes y aditivos para vehículos terrestres, aéreos, marítimos, lacustres y fluviales destinados a servicios administrativos G. Corriente	$0.00	$0.00	$32,000.00	$32,000.00	$0.00	$0.00
D	8260-1507-U9410-U0940-27201-1	Prendas de protección personal G. Corriente	$0.00	$0.00	$29,406.00	$29,406.00	$0.00	$0.00
D	8260-1507-U9410-U0940-29101-1	Herramientas menores G. Corriente	$0.00	$0.00	$10,000.00	$10,000.00	$0.00	$0.00
D	8260-1507-U9410-U0940-32502-1	Arrendamiento de vehículos terrestres, aéreos, marítimos, lacustres y fluviales para servicios públicos y la operación de programas públicos G. Corriente	$0.00	$0.00	$20,000.00	$20,000.00	$0.00	$0.00
D	8260-1507-U9411-U0940-12201-1	Sueldos base al personal eventual G. Corriente	$0.00	$0.00	$376,800.00	$376,800.00	$0.00	$0.00
D	8260-1507-U9411-U0940-26103-1	Combustibles, lubricantes y aditivos para vehículos terrestres, aéreos, marítimos, lacustres y fluviales destinados a servicios administrativos G. Corriente	$0.00	$0.00	$31,999.57	$31,999.57	$0.00	$0.00
D	8260-1507-U9411-U0940-27201-1	Prendas de protección personal G. Corriente	$0.00	$0.00	$29,406.00	$29,406.00	$0.00	$0.00
D	8260-1507-U9411-U0940-29101-1	Herramientas menores G. Corriente	$0.00	$0.00	$10,000.00	$10,000.00	$0.00	$0.00
D	8260-1507-U9411-U0940-32502-1	Arrendamiento de vehículos terrestres, aéreos, marítimos, lacustres y fluviales para servicios públicos y la operación de programas públicos G. Corriente	$0.00	$0.00	$20,000.00	$20,000.00	$0.00	$0.00
D	8260-1508-U9102-U0910-11301-1	Sueldos base G. Corriente	$0.00	$0.00	$543,427.13	$543,427.13	$0.00	$0.00
D	8260-1508-U9102-U0910-12201-1	Sueldos base al personal eventual G. Corriente	$0.00	$0.00	$683,765.50	$683,765.50	$0.00	$0.00
D	8260-1705-U9308-U0930-23701-1	Productos de cuero, piel, plástico y hule adquiridos como materia prima G. Corriente	$0.00	$0.00	$12,177.10	$12,177.10	$0.00	$0.00
D	8260-1705-U9308-U0930-24701-1	Artículos metálicos para la construcción G. Corriente	$0.00	$0.00	$15,653.04	$15,653.04	$0.00	$0.00
D	8260-1705-U9308-U0930-24801-1	Materiales complementarios G. Corriente	$0.00	$0.00	$812.00	$812.00	$0.00	$0.00
D	8260-1705-U9308-U0930-26103-1	Combustibles, lubricantes y aditivos para vehículos terrestres, aéreos, marítimos, lacustres y fluviales destinados a servicios administrativos G. Corriente	$0.00	$0.00	$1,400.00	$1,400.00	$0.00	$0.00
D	8260-1705-U9308-U0930-27201-1	Prendas de protección personal G. Corriente	$0.00	$0.00	$649.60	$649.60	$0.00	$0.00
D	8260-1705-U9308-U0930-29101-1	Herramientas menores G. Corriente	$0.00	$0.00	$18,973.86	$18,973.86	$0.00	$0.00
D	8260-1705-U9308-U0930-37501-1	Viáticos nacionales G. Corriente	$0.00	$0.00	$965.00	$965.00	$0.00	$0.00

COMISION FORESTAL DEL ESTADO
ESTADO DE MICHOACAN
Balanza de Comprobación del 01/ene./2022 al 30/sep./2022
Cuentas con saldos y movimientos acumulado. (De la cuenta: 1000 a la 9000)

			SALDO ANTERIOR		MOVIMIENTOS		SALDO ACTUAL	
Nat.	Cuenta	Nombre de la cuenta	DEUDOR	ACREEDOR	DEUDOR	ACREEDOR	DEUDOR	ACREEDOR
D	8260-1705-U9308-U0930-39207-1	Otros derechos G. Corriente	$0.00	$0.00	$831.00	$831.00	$0.00	$0.00
D	8260-1705-U9308-U0930-51101-2	Mobiliario G. Capital	$0.00	$0.00	$3,770.00	$3,770.00	$0.00	$0.00
D	8260-1705-U9308-U0930-51501-2	Bienes informáticos G. Capital	$0.00	$0.00	$10,628.50	$10,628.50	$0.00	$0.00
D	8260-1705-U9308-U0930-56909-2	Equipo de bombeo G. Capital	$0.00	$0.00	$42,949.00	$42,949.00	$0.00	$0.00
D	8260-1705-U9309-U0930-12201-1	Sueldos base al personal eventual G. Corriente	$0.00	$0.00	$18,000.00	$18,000.00	$0.00	$0.00
D	8260-1705-U9309-U0930-26103-1	Combustibles, lubricantes y aditivos para vehículos terrestres, aéreos, marítimos, lacustres y fluviales destinados a servicios administrativos G. Corriente	$0.00	$0.00	$1,200.00	$1,200.00	$0.00	$0.00
D	8260-1705-U9309-U0930-35501-1	Reparación, mantenimiento y conservación de equipo de transporte G. Corriente	$0.00	$0.00	$14,673.16	$14,673.16	$0.00	$0.00
D	8260-1705-U9310-U0930-12201-1	Sueldos base al personal eventual G. Corriente	$0.00	$0.00	$2,308,503.79	$2,308,503.79	$0.00	$0.00
D	8260-1705-U9310-U0930-23101-1	Productos alimenticios, agropecuarios y forestales adquiridos como materia prima G. Corriente	$0.00	$0.00	$170,216.00	$170,216.00	$0.00	$0.00
D	8260-1705-U9310-U0930-23701-1	Productos de cuero, piel, plástico y hule adquiridos como materia prima G. Corriente	$0.00	$0.00	$39,295.00	$39,295.00	$0.00	$0.00
D	8260-1705-U9310-U0930-24601-1	Material eléctrico y electrónico G. Corriente	$0.00	$0.00	$399.01	$399.01	$0.00	$0.00
D	8260-1705-U9310-U0930-24901-1	Otros materiales y artículos de construcción y reparación G. Corriente	$0.00	$0.00	$5,766.36	$5,766.36	$0.00	$0.00
D	8260-1705-U9310-U0930-25201-1	Fertilizantes, pesticidas y otros agroquímicos G. Corriente	$0.00	$0.00	$132,701.00	$132,701.00	$0.00	$0.00
D	8260-1705-U9310-U0930-26103-1	Combustibles, lubricantes y aditivos para vehículos terrestres, aéreos, marítimos, lacustres y fluviales destinados a servicios administrativos G. Corriente	$0.00	$0.00	$24,794.76	$24,794.76	$0.00	$0.00
D	8260-1705-U9310-U0930-29601-1	Refacciones y accesorios menores de equipo de transporte G. Corriente	$0.00	$0.00	$61,953.45	$61,953.45	$0.00	$0.00
D	8260-1705-U9310-U0930-32101-1	Arrendamiento de terrenos G. Corriente	$0.00	$0.00	$1,013,400.00	$1,013,400.00	$0.00	$0.00
D	8260-1705-U9310-U0930-34701-1	Fletes y maniobras G. Corriente	$0.00	$0.00	$29,000.00	$29,000.00	$0.00	$0.00
D	8260-1705-U9310-U0930-35501-1	Reparación, mantenimiento y conservación de equipo de transporte G. Corriente	$0.00	$0.00	$14,212.48	$14,212.48	$0.00	$0.00
D	8260-1705-U9310-U0930-37201-1	Pasajes terrestres nacionales G. Corriente	$0.00	$0.00	$5,459.80	$5,459.80	$0.00	$0.00
D	8260-1705-U9310-U0930-37501-1	Viáticos nacionales G. Corriente	$0.00	$0.00	$43,697.07	$43,697.07	$0.00	$0.00
D	8260-1705-U9310-U0930-39207-1	Otros derechos G. Corriente	$0.00	$0.00	$11,646.00	$11,646.00	$0.00	$0.00
D	8260-1705-U9310-U0930-42104-1	Transferencias otorgadas a entidades paraestatales para subsidios y otras ayudas G. Corriente	$0.00	$0.00	$75,449.00	$75,449.00	$0.00	$0.00

COMISION FORESTAL DEL ESTADO
ESTADO DE MICHOACAN
Balanza de Comprobación del 01/ene./2022 al 30/sep./2022
Cuentas con saldos y movimientos acumulado. (De la cuenta: 1000 a la 9000)

Fecha y hora de Impresión | 27/oct./2022 03:34 p. m.

			SALDO ANTERIOR		MOVIMIENTOS		SALDO ACTUAL	
Nat.	Cuenta	Nombre de la cuenta	DEUDOR	ACREEDOR	DEUDOR	ACREEDOR	DEUDOR	ACREEDOR
D	8260-1705-U9311-U0930-12201-1	Sueldos base al personal eventual G. Corriente	$0.00	$0.00	$64,500.00	$64,500.00	$0.00	$0.00
D	8260-1705-U9311-U0930-26103-1	Combustibles, lubricantes y aditivos para vehículos terrestres, aéreos, marítimos, lacustres y fluviales destinados a servicios administrativos G. Corriente	$0.00	$0.00	$1,000.00	$1,000.00	$0.00	$0.00
D	8260-1705-U9311-U0930-37501-1	Viáticos nacionales G. Corriente	$0.00	$0.00	$216.00	$216.00	$0.00	$0.00
D	8260-1705-U9402-U0940-56501-2	Equipos y aparatos de comunicaciones y telecomunicaciones G. Capital	$0.00	$0.00	$320,438.40	$320,438.40	$0.00	$0.00
D	8260-1706-U9316-U0930-24801-1	Materiales complementarios G. Corriente	$0.00	$0.00	$591.60	$591.60	$0.00	$0.00
D	8260-1706-U9316-U0930-29101-1	Herramientas menores G. Corriente	$0.00	$0.00	$25,578.00	$25,578.00	$0.00	$0.00
D	8260-1706-U9323-U0930-25201-1	Fertilizantes, pesticidas y otros agroquímicos G. Corriente	$0.00	$0.00	$700.00	$700.00	$0.00	$0.00
D	8260-1706-U9368-U0930-34701-1	Fletes y maniobras G. Corriente	$0.00	$0.00	$46,400.00	$46,400.00	$0.00	$0.00
D	8260-1706-U9374-U0930-25501-1	Materiales, accesorios y suministros de laboratorio G. Corriente	$0.00	$0.00	$9,923.80	$9,923.80	$0.00	$0.00
D	8270	PRESUPUESTO DE EGRESOS PAGADO	$0.00	$0.00	$95,207,554.75	$0.00	$95,207,554.75	$0.00
D	8270-1101-U9102-U0910-39801-1	Impuesto sobre nóminas y similares G. Corriente	$0.00	$0.00	$1,544,060.38	$0.00	$1,544,060.38	$0.00
D	8270-1101-U9401-U0940-21101-1	Materiales y útiles de oficina G. Corriente	$0.00	$0.00	$9,602.55	$0.00	$9,602.55	$0.00
D	8270-1101-U9401-U0940-21201-1	Materiales y útiles de impresión y reproducción G. Corriente	$0.00	$0.00	$1,508.00	$0.00	$1,508.00	$0.00
D	8270-1101-U9401-U0940-21501-1	Material de apoyo informativo G. Corriente	$0.00	$0.00	$290.00	$0.00	$290.00	$0.00
D	8270-1101-U9401-U0940-22103-1	Productos alimenticios para el personal que realiza labores en campo o de supervisión G. Corriente	$0.00	$0.00	$4,145.80	$0.00	$4,145.80	$0.00
D	8270-1101-U9401-U0940-22104-1	Productos alimenticios para el personal en las instalaciones de las dependencias y entidades G. Corriente	$0.00	$0.00	$1,794.90	$0.00	$1,794.90	$0.00
D	8270-1101-U9401-U0940-22301-1	Utensilios para el servicio de alimentación G. Corriente	$0.00	$0.00	$1,784.89	$0.00	$1,784.89	$0.00
D	8270-1101-U9401-U0940-24601-1	Material eléctrico y electrónico G. Corriente	$0.00	$0.00	$6,375.20	$0.00	$6,375.20	$0.00
D	8270-1101-U9401-U0940-25901-1	Otros productos químicos G. Corriente	$0.00	$0.00	$3,672.56	$0.00	$3,672.56	$0.00
D	8270-1101-U9401-U0940-26103-1	Combustibles, lubricantes y aditivos para vehículos terrestres, aéreos, marítimos, lacustres y fluviales destinados a servicios administrativos G. Corriente	$0.00	$0.00	$440,605.53	$0.00	$440,605.53	$0.00
D	8270-1101-U9401-U0940-27101-1	Vestuario y uniformes G. Corriente	$0.00	$0.00	$274,746.00	$0.00	$274,746.00	$0.00
D	8270-1101-U9401-U0940-27401-1	Productos textiles G. Corriente	$0.00	$0.00	$30,160.00	$0.00	$30,160.00	$0.00

COMISION FORESTAL DEL ESTADO
ESTADO DE MICHOACAN
Balanza de Comprobación del 01/ene./2022 al 30/sep./2022
Cuentas con saldos y movimientos acumulado. (De la cuenta: 1000 a la 9000)

Fecha y hora de Impresión | 27/oct./2022 03:34 p. m.

			SALDO ANTERIOR		MOVIMIENTOS		SALDO ACTUAL	
Nat.	Cuenta	Nombre de la cuenta	DEUDOR	ACREEDOR	DEUDOR	ACREEDOR	DEUDOR	ACREEDOR
D	8270-1101-U9401-U0940-29101-1	Herramientas menores G. Corriente	$0.00	$0.00	$9,048.00	$0.00	$9,048.00	$0.00
D	8270-1101-U9401-U0940-29401-1	Refacciones y accesorios para equipo de cómputo G. Corriente	$0.00	$0.00	$410.00	$0.00	$410.00	$0.00
D	8270-1101-U9401-U0940-29601-1	Refacciones y accesorios menores de equipo de transporte G. Corriente	$0.00	$0.00	$23,182.08	$0.00	$23,182.08	$0.00
D	8270-1101-U9401-U0940-29701-1	Refacciones y accesorios menores de equipo de defensa y seguridad G. Corriente	$0.00	$0.00	$304,427.50	$0.00	$304,427.50	$0.00
D	8270-1101-U9401-U0940-29901-1	Refacciones y accesorios menores para otros bienes muebles G. Corriente	$0.00	$0.00	$162,156.09	$0.00	$162,156.09	$0.00
D	8270-1101-U9401-U0940-32901-1	Otros arrendamientos G. Corriente	$0.00	$0.00	$19,836.00	$0.00	$19,836.00	$0.00
D	8270-1101-U9401-U0940-33601-1	Servicios relacionados con traducciones G. Corriente	$0.00	$0.00	$1,160.00	$0.00	$1,160.00	$0.00
D	8270-1101-U9401-U0940-33604-1	Impresión y elaboración de material informativo derivado de la operación y administración de los entes públicos G. Corriente	$0.00	$0.00	$10,022.40	$0.00	$10,022.40	$0.00
D	8270-1101-U9401-U0940-34701-1	Fletes y maniobras G. Corriente	$0.00	$0.00	$2,088.00	$0.00	$2,088.00	$0.00
D	8270-1101-U9401-U0940-35101-1	Mantenimiento y conservación de inmuebles para la prestación de servicios administrativos G. Corriente	$0.00	$0.00	$3,816.40	$0.00	$3,816.40	$0.00
D	8270-1101-U9401-U0940-35501-1	Reparación, mantenimiento y conservación de equipo de transporte G. Corriente	$0.00	$0.00	$118,376.13	$0.00	$118,376.13	$0.00
D	8270-1101-U9401-U0940-37201-1	Pasajes terrestres nacionales G. Corriente	$0.00	$0.00	$4,509.80	$0.00	$4,509.80	$0.00
D	8270-1101-U9401-U0940-37501-1	Viáticos nacionales G. Corriente	$0.00	$0.00	$17,399.11	$0.00	$17,399.11	$0.00
D	8270-1101-U9401-U0940-38101-1	Gastos de ceremonial G. Corriente	$0.00	$0.00	$16,298.00	$0.00	$16,298.00	$0.00
D	8270-1101-U9401-U0940-42101-1	Transferencias otorgadas a entidades paraestatales para servicios personales G. Corriente	$0.00	$0.00	$2,800,774.76	$0.00	$2,800,774.76	$0.00
D	8270-1101-U9401-U0940-42104-1	Transferencias otorgadas a entidades paraestatales para subsidios y otras ayudas G. Corriente	$0.00	$0.00	$405,000.68	$0.00	$405,000.68	$0.00
D	8270-1101-U9401-U0940-51101-2	Mobiliario G. Capital	$0.00	$0.00	$50,895.00	$0.00	$50,895.00	$0.00
D	8270-1101-U9401-U0940-51501-2	Bienes informáticos G. Capital	$0.00	$0.00	$16,029.99	$0.00	$16,029.99	$0.00
D	8270-1101-U9602-U0960-21101-1	Materiales y útiles de oficina G. Corriente	$0.00	$0.00	$64,737.90	$0.00	$64,737.90	$0.00
D	8270-1101-U9602-U0960-21201-1	Materiales y útiles de impresión y reproducción G. Corriente	$0.00	$0.00	$1,416.73	$0.00	$1,416.73	$0.00
D	8270-1101-U9602-U0960-21401-1	Materiales y útiles para el procesamiento en equipos y bienes informáticos G. Corriente	$0.00	$0.00	$16,112.82	$0.00	$16,112.82	$0.00
D	8270-1101-U9602-U0960-21601-1	Material de limpieza G. Corriente	$0.00	$0.00	$21,623.37	$0.00	$21,623.37	$0.00
D	8270-1101-U9602-U0960-21801-1	MATERIALES PARA EL REGISTRO E IDENTIFICACIÓN DE BIENES Y PERSONAS G. Corriente	$0.00	$0.00	$87.00	$0.00	$87.00	$0.00

COMISION FORESTAL DEL ESTADO
ESTADO DE MICHOACAN
Balanza de Comprobación del 01/ene./2022 al 30/sep./2022
Cuentas con saldos y movimientos acumulado. (De la cuenta: 1000 a la 9000)

			SALDO ANTERIOR		MOVIMIENTOS		SALDO ACTUAL	
Nat.	Cuenta	Nombre de la cuenta	DEUDOR	ACREEDOR	DEUDOR	ACREEDOR	DEUDOR	ACREEDOR
D	8270-1101-U9602-U0960-22104-1	Productos alimenticios para el personal en las instalaciones de las dependencias y entidades G. Corriente	$0.00	$0.00	$11,933.19	$0.00	$11,933.19	$0.00
D	8270-1101-U9602-U0960-24601-1	Material eléctrico y electrónico G. Corriente	$0.00	$0.00	$6,654.69	$0.00	$6,654.69	$0.00
D	8270-1101-U9602-U0960-24701-1	Artículos metálicos para la construcción G. Corriente	$0.00	$0.00	$1,588.00	$0.00	$1,588.00	$0.00
D	8270-1101-U9602-U0960-24901-1	Otros materiales y artículos de construcción y reparación G. Corriente	$0.00	$0.00	$12,587.71	$0.00	$12,587.71	$0.00
D	8270-1101-U9602-U0960-24902-1	Material para agua potable G. Corriente	$0.00	$0.00	$9,274.02	$0.00	$9,274.02	$0.00
D	8270-1101-U9602-U0960-25301-1	Medicinas y productos farmacéuticos G. Corriente	$0.00	$0.00	$464.00	$0.00	$464.00	$0.00
D	8270-1101-U9602-U0960-26103-1	Combustibles, lubricantes y aditivos para vehículos terrestres, aéreos, marítimos, lacustres y fluviales destinados a servicios administrativos G. Corriente	$0.00	$0.00	$12,964.04	$0.00	$12,964.04	$0.00
D	8270-1101-U9602-U0960-26104-1	Combustibles, lubricantes y aditivos para vehículos terrestres, aéreos, marítimos, lacustres y fluviales asignados a funcionarios públicos G. Corriente	$0.00	$0.00	$6,944.25	$0.00	$6,944.25	$0.00
D	8270-1101-U9602-U0960-27501-1	Blancos y otros productos textiles, excepto prendas de vestir G. Corriente	$0.00	$0.00	$696.00	$0.00	$696.00	$0.00
D	8270-1101-U9602-U0960-29101-1	Herramientas menores G. Corriente	$0.00	$0.00	$4,086.68	$0.00	$4,086.68	$0.00
D	8270-1101-U9602-U0960-29201-1	Refacciones y accesorios menores de edificios G. Corriente	$0.00	$0.00	$260.35	$0.00	$260.35	$0.00
D	8270-1101-U9602-U0960-29301-1	Refacciones y accesorios menores de mobiliario y equipo de administración, educacional y recreativo G. Corriente	$0.00	$0.00	$974.40	$0.00	$974.40	$0.00
D	8270-1101-U9602-U0960-29401-1	Refacciones y accesorios para equipo de cómputo G. Corriente	$0.00	$0.00	$1,979.72	$0.00	$1,979.72	$0.00
D	8270-1101-U9602-U0960-29601-1	Refacciones y accesorios menores de equipo de transporte G. Corriente	$0.00	$0.00	$7,994.14	$0.00	$7,994.14	$0.00
D	8270-1101-U9602-U0960-31801-1	Servicio postal G. Corriente	$0.00	$0.00	$1,071.64	$0.00	$1,071.64	$0.00
D	8270-1101-U9602-U0960-32901-1	Otros arrendamientos G. Corriente	$0.00	$0.00	$1,322.40	$0.00	$1,322.40	$0.00
D	8270-1101-U9602-U0960-33401-1	Servicios de capacitación a servidores públicos G. Corriente	$0.00	$0.00	$10,000.00	$0.00	$10,000.00	$0.00
D	8270-1101-U9602-U0960-33801-1	Servicios de vigilancia G. Corriente	$0.00	$0.00	$234,270.72	$0.00	$234,270.72	$0.00
D	8270-1101-U9602-U0960-35101-1	Mantenimiento y conservación de inmuebles para la prestación de servicios administrativos G. Corriente	$0.00	$0.00	$22,026.31	$0.00	$22,026.31	$0.00
D	8270-1101-U9602-U0960-35501-1	Reparación, mantenimiento y conservación de equipo de transporte G. Corriente	$0.00	$0.00	$27,663.87	$0.00	$27,663.87	$0.00
D	8270-1101-U9602-U0960-35801-1	Servicios de limpieza y Manejo de desechos. G. Corriente	$0.00	$0.00	$2,552.00	$0.00	$2,552.00	$0.00
D	8270-1101-U9602-U0960-37501-1	Viáticos nacionales G. Corriente	$0.00	$0.00	$1,558.00	$0.00	$1,558.00	$0.00

COMISION FORESTAL DEL ESTADO
ESTADO DE MICHOACAN
Balanza de Comprobación del 01/ene./2022 al 30/sep./2022
Cuentas con saldos y movimientos acumulado. (De la cuenta: 1000 a la 9000)

			SALDO ANTERIOR		MOVIMIENTOS		SALDO ACTUAL	
Nat.	Cuenta	Nombre de la cuenta	DEUDOR	ACREEDOR	DEUDOR	ACREEDOR	DEUDOR	ACREEDOR
D	8270-1101-U9602-U0960-38301-1	Congresos y convenciones G. Corriente	$0.00	$0.00	$1,314.00	$0.00	$1,314.00	$0.00
D	8270-1101-U9602-U0960-39207-1	Otros derechos G. Corriente	$0.00	$0.00	$11,548.00	$0.00	$11,548.00	$0.00
D	8270-1101-U9602-U0960-39501-1	Penas, multas, accesorios y actualizaciones G. Corriente	$0.00	$0.00	$962.00	$0.00	$962.00	$0.00
D	8270-1101-U9602-U0960-51101-2	Mobiliario G. Capital	$0.00	$0.00	$53,190.64	$0.00	$53,190.64	$0.00
D	8270-1101-U9602-U0960-51501-2	Bienes informáticos G. Capital	$0.00	$0.00	$31,900.00	$0.00	$31,900.00	$0.00
D	8270-1101-U9602-U0960-56601-2	Maquinaria, equipo eléctrico y electrónico G. Capital	$0.00	$0.00	$669.43	$0.00	$669.43	$0.00
D	8270-1406-U9608-U0960-34102-1	Comisiones bancarias G. Corriente	$0.00	$0.00	$46,301.05	$0.00	$46,301.05	$0.00
D	8270-1409-U9611-U0960-31101-1	Servicio de energía eléctrica en edificaciones oficiales G. Corriente	$0.00	$0.00	$232,756.00	$0.00	$232,756.00	$0.00
D	8270-1409-U9611-U0960-31301-1	Servicio de agua G. Corriente	$0.00	$0.00	$81,147.12	$0.00	$81,147.12	$0.00
D	8270-1409-U9611-U0960-31401-1	SERVICIO TELEFÓNICO CONVENCIONAL. G. Corriente	$0.00	$0.00	$100,292.22	$0.00	$100,292.22	$0.00
D	8270-1409-U9611-U0960-32201-1	Arrendamiento de edificios y locales G. Corriente	$0.00	$0.00	$92,366.86	$0.00	$92,366.86	$0.00
D	8270-1409-U9611-U0960-32303-1	Arrendamiento de fotocopiadoras G. Corriente	$0.00	$0.00	$56,517.15	$0.00	$56,517.15	$0.00
D	8270-1506-U9101-U0910-39401-1	Erogaciones por resoluciones por autoridad competente G. Corriente	$0.00	$0.00	$1,290,785.17	$0.00	$1,290,785.17	$0.00
D	8270-1506-U9102-U0910-11301-1	Sueldos base G. Corriente	$0.00	$0.00	$53,048,966.58	$0.00	$53,048,966.58	$0.00
D	8270-1506-U9102-U0910-12201-1	Sueldos base al personal eventual G. Corriente	$0.00	$0.00	$10,646,653.10	$0.00	$10,646,653.10	$0.00
D	8270-1506-U9102-U0910-14103-1	Aportaciones al IMSS G. Corriente	$0.00	$0.00	$8,683,993.98	$0.00	$8,683,993.98	$0.00
D	8270-1506-U9103-U0910-26103-1	Combustibles, lubricantes y aditivos para vehículos terrestres, aéreos, marítimos, lacustres y fluviales destinados a servicios administrativos G. Corriente	$0.00	$0.00	$13,426.50	$0.00	$13,426.50	$0.00
D	8270-1506-U9103-U0910-37201-1	Pasajes terrestres nacionales G. Corriente	$0.00	$0.00	$1,923.77	$0.00	$1,923.77	$0.00
D	8270-1506-U9103-U0910-37501-1	Viáticos nacionales G. Corriente	$0.00	$0.00	$31,745.06	$0.00	$31,745.06	$0.00
D	8270-1506-U9103-U0910-39207-1	Otros derechos G. Corriente	$0.00	$0.00	$7,419.00	$0.00	$7,419.00	$0.00
D	8270-1506-U9209-U0920-21101-1	Materiales y útiles de oficina G. Corriente	$0.00	$0.00	$180.00	$0.00	$180.00	$0.00
D	8270-1506-U9209-U0920-26103-1	Combustibles, lubricantes y aditivos para vehículos terrestres, aéreos, marítimos, lacustres y fluviales destinados a servicios administrativos G. Corriente	$0.00	$0.00	$4,310.63	$0.00	$4,310.63	$0.00

COMISION FORESTAL DEL ESTADO
ESTADO DE MICHOACAN
Balanza de Comprobación del 01/ene./2022 al 30/sep./2022
Cuentas con saldos y movimientos acumulado. (De la cuenta: 1000 a la 9000)

			SALDO ANTERIOR		MOVIMIENTOS		SALDO ACTUAL	
Nat.	Cuenta	Nombre de la cuenta	DEUDOR	ACREEDOR	DEUDOR	ACREEDOR	DEUDOR	ACREEDOR
D	8270-1506-U9209-U0920-29401-1	Refacciones y accesorios para equipo de cómputo G. Corriente	$0.00	$0.00	$3,513.00	$0.00	$3,513.00	$0.00
D	8270-1506-U9209-U0920-35501-1	Reparación, mantenimiento y conservación de equipo de transporte G. Corriente	$0.00	$0.00	$1,160.00	$0.00	$1,160.00	$0.00
D	8270-1506-U9209-U0920-37201-1	Pasajes terrestres nacionales G. Corriente	$0.00	$0.00	$3,740.92	$0.00	$3,740.92	$0.00
D	8270-1506-U9209-U0920-37501-1	Viáticos nacionales G. Corriente	$0.00	$0.00	$18,210.99	$0.00	$18,210.99	$0.00
D	8270-1506-U9209-U0920-39207-1	Otros derechos G. Corriente	$0.00	$0.00	$2,190.00	$0.00	$2,190.00	$0.00
D	8270-1506-U9209-U0920-42104-1	Transferencias otorgadas a entidades paraestatales para subsidios y otras ayudas G. Corriente	$0.00	$0.00	$824,366.00	$0.00	$824,366.00	$0.00
D	8270-1506-U9209-U0920-51101-2	Mobiliario G. Capital	$0.00	$0.00	$3,184.20	$0.00	$3,184.20	$0.00
D	8270-1506-U9209-U0920-51501-2	Bienes informáticos G. Capital	$0.00	$0.00	$4,930.00	$0.00	$4,930.00	$0.00
D	8270-1506-U9301-U0930-15111-1	Otros seguros G. Corriente	$0.00	$0.00	$99,350.53	$0.00	$99,350.53	$0.00
D	8270-1506-U9301-U0930-21201-1	Materiales y útiles de impresión y reproducción G. Corriente	$0.00	$0.00	$348.00	$0.00	$348.00	$0.00
D	8270-1506-U9301-U0930-22104-1	Productos alimenticios para el personal en las instalaciones de las dependencias y entidades G. Corriente	$0.00	$0.00	$26,102.00	$0.00	$26,102.00	$0.00
D	8270-1506-U9301-U0930-24201-1	Cemento y productos de concreto G. Corriente	$0.00	$0.00	$1,220.00	$0.00	$1,220.00	$0.00
D	8270-1506-U9301-U0930-24701-1	Artículos metálicos para la construcción G. Corriente	$0.00	$0.00	$675.00	$0.00	$675.00	$0.00
D	8270-1506-U9301-U0930-24901-1	Otros materiales y artículos de construcción y reparación G. Corriente	$0.00	$0.00	$41,548.60	$0.00	$41,548.60	$0.00
D	8270-1506-U9301-U0930-25401-1	Materiales, accesorios y suministros médicos G. Corriente	$0.00	$0.00	$232.00	$0.00	$232.00	$0.00
D	8270-1506-U9301-U0930-26103-1	Combustibles, lubricantes y aditivos para vehículos terrestres, aéreos, marítimos, lacustres y fluviales destinados a servicios administrativos G. Corriente	$0.00	$0.00	$239,766.57	$0.00	$239,766.57	$0.00
D	8270-1506-U9301-U0930-27202-1	Materiales preventivos y de señalamientos G. Corriente	$0.00	$0.00	$580.00	$0.00	$580.00	$0.00
D	8270-1506-U9301-U0930-29101-1	Herramientas menores G. Corriente	$0.00	$0.00	$14,128.80	$0.00	$14,128.80	$0.00
D	8270-1506-U9301-U0930-29601-1	Refacciones y accesorios menores de equipo de transporte G. Corriente	$0.00	$0.00	$200.77	$0.00	$200.77	$0.00
D	8270-1506-U9301-U0930-29801-1	Refacciones y accesorios menores de maquinaria y otros equipos G. Corriente	$0.00	$0.00	$6,270.20	$0.00	$6,270.20	$0.00
D	8270-1506-U9301-U0930-31101-1	Servicio de energía eléctrica en edificaciones oficiales G. Corriente	$0.00	$0.00	$119,573.00	$0.00	$119,573.00	$0.00
D	8270-1506-U9301-U0930-31301-1	Servicio de agua G. Corriente	$0.00	$0.00	$35,510.37	$0.00	$35,510.37	$0.00

COMISION FORESTAL DEL ESTADO
ESTADO DE MICHOACAN
Balanza de Comprobación del 01/ene./2022 al 30/sep./2022
Cuentas con saldos y movimientos acumulado. (De la cuenta: 1000 a la 9000)

Fecha y hora de Impresión | 27/oct./2022 03:34 p. m.

			SALDO ANTERIOR		MOVIMIENTOS		SALDO ACTUAL	
Nat.	Cuenta	Nombre de la cuenta	DEUDOR	ACREEDOR	DEUDOR	ACREEDOR	DEUDOR	ACREEDOR
D	8270-1506-U9301-U0930-32901-1	Otros arrendamientos G. Corriente	$0.00	$0.00	$79,054.00	$0.00	$79,054.00	$0.00
D	8270-1506-U9301-U0930-33604-1	Impresión y elaboración de material informativo derivado de la operación y administración de los entes públicos G. Corriente	$0.00	$0.00	$2,436.00	$0.00	$2,436.00	$0.00
D	8270-1506-U9301-U0930-35301-1	Instalación, Reparación y Mantenimiento de Equipo de Cómputo y Tecnología de la Información G. Corriente	$0.00	$0.00	$3,135.50	$0.00	$3,135.50	$0.00
D	8270-1506-U9301-U0930-35501-1	Reparación, mantenimiento y conservación de equipo de transporte G. Corriente	$0.00	$0.00	$53,680.87	$0.00	$53,680.87	$0.00
D	8270-1506-U9301-U0930-35701-1	Instalación, reparación, mantenimiento y conservación de maquinaria y equipo de uso administrativo G. Corriente	$0.00	$0.00	$2,150.01	$0.00	$2,150.01	$0.00
D	8270-1506-U9301-U0930-37201-1	Pasajes terrestres nacionales G. Corriente	$0.00	$0.00	$3,904.00	$0.00	$3,904.00	$0.00
D	8270-1506-U9301-U0930-37501-1	Viáticos nacionales G. Corriente	$0.00	$0.00	$13,105.03	$0.00	$13,105.03	$0.00
D	8270-1506-U9301-U0930-38301-1	Congresos y convenciones G. Corriente	$0.00	$0.00	$5,240.00	$0.00	$5,240.00	$0.00
D	8270-1506-U9301-U0930-39207-1	Otros derechos G. Corriente	$0.00	$0.00	$1,431.00	$0.00	$1,431.00	$0.00
D	8270-1506-U9401-U0940-21601-1	Material de limpieza G. Corriente	$0.00	$0.00	$260.40	$0.00	$260.40	$0.00
D	8270-1506-U9401-U0940-24601-1	Material eléctrico y electrónico G. Corriente	$0.00	$0.00	$46,272.35	$0.00	$46,272.35	$0.00
D	8270-1506-U9401-U0940-24901-1	Otros materiales y artículos de construcción y reparación G. Corriente	$0.00	$0.00	$178.00	$0.00	$178.00	$0.00
D	8270-1506-U9401-U0940-25401-1	Materiales, accesorios y suministros médicos G. Corriente	$0.00	$0.00	$1,217.59	$0.00	$1,217.59	$0.00
D	8270-1506-U9401-U0940-25601-1	Fibras sintéticas, hules, plásticos y derivados G. Corriente	$0.00	$0.00	$126,875.00	$0.00	$126,875.00	$0.00
D	8270-1506-U9401-U0940-25901-1	Otros productos químicos G. Corriente	$0.00	$0.00	$3,345.48	$0.00	$3,345.48	$0.00
D	8270-1506-U9401-U0940-26103-1	Combustibles, lubricantes y aditivos para vehículos terrestres, aéreos, marítimos, lacustres y fluviales destinados a servicios administrativos G. Corriente	$0.00	$0.00	$425,113.78	$0.00	$425,113.78	$0.00
D	8270-1506-U9401-U0940-27101-1	Vestuario y uniformes G. Corriente	$0.00	$0.00	$475,698.60	$0.00	$475,698.60	$0.00
D	8270-1506-U9401-U0940-27201-1	Prendas de protección personal G. Corriente	$0.00	$0.00	$175,537.00	$0.00	$175,537.00	$0.00
D	8270-1506-U9401-U0940-27202-1	Materiales preventivos y de señalamientos G. Corriente	$0.00	$0.00	$198,000.40	$0.00	$198,000.40	$0.00
D	8270-1506-U9401-U0940-29101-1	Herramientas menores G. Corriente	$0.00	$0.00	$310,693.20	$0.00	$310,693.20	$0.00
D	8270-1506-U9401-U0940-29401-1	Refacciones y accesorios para equipo de cómputo G. Corriente	$0.00	$0.00	$475.00	$0.00	$475.00	$0.00
D	8270-1506-U9401-U0940-29601-1	Refacciones y accesorios menores de equipo de transporte G. Corriente	$0.00	$0.00	$49,288.34	$0.00	$49,288.34	$0.00

COMISION FORESTAL DEL ESTADO
ESTADO DE MICHOACAN
Balanza de Comprobación del 01/ene./2022 al 30/sep./2022
Cuentas con saldos y movimientos acumulado. (De la cuenta: 1000 a la 9000)

Fecha y hora de Impresión | 27/oct./2022 03:34 p. m.

			SALDO ANTERIOR		MOVIMIENTOS		SALDO ACTUAL	
Nat.	Cuenta	Nombre de la cuenta	DEUDOR	ACREEDOR	DEUDOR	ACREEDOR	DEUDOR	ACREEDOR
D	8270-1506-U9401-U0940-32901-1	Otros arrendamientos G. Corriente	$0.00	$0.00	$29,893.20	$0.00	$29,893.20	$0.00
D	8270-1506-U9401-U0940-33604-1	Impresión y elaboración de material informativo derivado de la operación y administración de los entes públicos G. Corriente	$0.00	$0.00	$7,864.80	$0.00	$7,864.80	$0.00
D	8270-1506-U9401-U0940-34501-1	Seguros de bienes patrimoniales G. Corriente	$0.00	$0.00	$8,707.37	$0.00	$8,707.37	$0.00
D	8270-1506-U9401-U0940-34701-1	Fletes y maniobras G. Corriente	$0.00	$0.00	$1,160.00	$0.00	$1,160.00	$0.00
D	8270-1506-U9401-U0940-35501-1	Reparación, mantenimiento y conservación de equipo de transporte G. Corriente	$0.00	$0.00	$42,870.00	$0.00	$42,870.00	$0.00
D	8270-1506-U9401-U0940-37501-1	Viáticos nacionales G. Corriente	$0.00	$0.00	$5,930.99	$0.00	$5,930.99	$0.00
D	8270-1506-U9401-U0940-39207-1	Otros derechos G. Corriente	$0.00	$0.00	$572.00	$0.00	$572.00	$0.00
D	8270-1506-U9401-U0940-42101-1	Transferencias otorgadas a entidades paraestatales para servicios personales G. Corriente	$0.00	$0.00	$1,830,188.65	$0.00	$1,830,188.65	$0.00
D	8270-1506-U9401-U0940-42102-1	Transferencias otorgadas a entidades paraestatales para materiales y suministros G. Corriente	$0.00	$0.00	$752,222.72	$0.00	$752,222.72	$0.00
D	8270-1506-U9401-U0940-42104-1	Transferencias otorgadas a entidades paraestatales para subsidios y otras ayudas G. Corriente	$0.00	$0.00	$126,000.00	$0.00	$126,000.00	$0.00
D	8270-1506-U9401-U0940-51501-2	Bienes informáticos G. Capital	$0.00	$0.00	$16,860.00	$0.00	$16,860.00	$0.00
D	8270-1506-U9501-U0950-22104-1	Productos alimenticios para el personal en las instalaciones de las dependencias y entidades G. Corriente	$0.00	$0.00	$4,512.40	$0.00	$4,512.40	$0.00
D	8270-1506-U9501-U0950-26103-1	Combustibles, lubricantes y aditivos para vehículos terrestres, aéreos, marítimos, lacustres y fluviales destinados a servicios administrativos G. Corriente	$0.00	$0.00	$45,148.81	$0.00	$45,148.81	$0.00
D	8270-1506-U9501-U0950-33101-1	Asesorías asociadas a convenios, tratados o acuerdos G. Corriente	$0.00	$0.00	$3,803.66	$0.00	$3,803.66	$0.00
D	8270-1506-U9501-U0950-33603-1	Impresión de documentos oficiales para la prestación de servicios públicos, identificación y formatos oficiales G. Corriente	$0.00	$0.00	$6,496.00	$0.00	$6,496.00	$0.00
D	8270-1506-U9501-U0950-33604-1	Impresión y elaboración de material informativo derivado de la operación y administración de los entes públicos G. Corriente	$0.00	$0.00	$2,021.08	$0.00	$2,021.08	$0.00
D	8270-1506-U9501-U0950-35501-1	Reparación, mantenimiento y conservación de equipo de transporte G. Corriente	$0.00	$0.00	$4,100.00	$0.00	$4,100.00	$0.00
D	8270-1506-U9501-U0950-37201-1	Pasajes terrestres nacionales G. Corriente	$0.00	$0.00	$1,156.28	$0.00	$1,156.28	$0.00
D	8270-1506-U9501-U0950-37501-1	Viáticos nacionales G. Corriente	$0.00	$0.00	$93,800.66	$0.00	$93,800.66	$0.00
D	8270-1506-U9501-U0950-39207-1	Otros derechos G. Corriente	$0.00	$0.00	$3,084.00	$0.00	$3,084.00	$0.00
D	8270-1506-U9501-U0950-51101-2	Mobiliario G. Capital	$0.00	$0.00	$23,316.00	$0.00	$23,316.00	$0.00
D	8270-1506-U9501-U0950-51501-2	Bienes informáticos G. Capital	$0.00	$0.00	$5,530.00	$0.00	$5,530.00	$0.00

COMISION FORESTAL DEL ESTADO
ESTADO DE MICHOACAN
Balanza de Comprobación del 01/ene./2022 al 30/sep./2022
Cuentas con saldos y movimientos acumulado. (De la cuenta: 1000 a la 9000)

Fecha y hora de Impresión | 27/oct./2022 03:34 p. m.

			SALDO ANTERIOR		MOVIMIENTOS		SALDO ACTUAL	
Nat.	Cuenta	Nombre de la cuenta	DEUDOR	ACREEDOR	DEUDOR	ACREEDOR	DEUDOR	ACREEDOR
D	8270-1506-U9602-U0960-21101-1	Materiales y útiles de oficina G. Corriente	$0.00	$0.00	$132,730.96	$0.00	$132,730.96	$0.00
D	8270-1506-U9602-U0960-21401-1	Materiales y útiles para el procesamiento en equipos y bienes informáticos G. Corriente	$0.00	$0.00	$14,340.40	$0.00	$14,340.40	$0.00
D	8270-1506-U9602-U0960-21501-1	Material de apoyo informativo G. Corriente	$0.00	$0.00	$624.80	$0.00	$624.80	$0.00
D	8270-1506-U9602-U0960-21601-1	Material de limpieza G. Corriente	$0.00	$0.00	$6,308.08	$0.00	$6,308.08	$0.00
D	8270-1506-U9602-U0960-21801-1	MATERIALES PARA EL REGISTRO E IDENTIFICACIÓN DE BIENES Y PERSONAS G. Corriente	$0.00	$0.00	$696.00	$0.00	$696.00	$0.00
D	8270-1506-U9602-U0960-22104-1	Productos alimenticios para el personal en las instalaciones de las dependencias y entidades G. Corriente	$0.00	$0.00	$34,104.66	$0.00	$34,104.66	$0.00
D	8270-1506-U9602-U0960-22301-1	Utensilios para el servicio de alimentación G. Corriente	$0.00	$0.00	$1,604.30	$0.00	$1,604.30	$0.00
D	8270-1506-U9602-U0960-24501-1	Vidrio y productos de vidrio G. Corriente	$0.00	$0.00	$409.99	$0.00	$409.99	$0.00
D	8270-1506-U9602-U0960-24601-1	Material eléctrico y electrónico G. Corriente	$0.00	$0.00	$15,281.34	$0.00	$15,281.34	$0.00
D	8270-1506-U9602-U0960-24701-1	Artículos metálicos para la construcción G. Corriente	$0.00	$0.00	$1,042.00	$0.00	$1,042.00	$0.00
D	8270-1506-U9602-U0960-24801-1	Materiales complementarios G. Corriente	$0.00	$0.00	$3,128.80	$0.00	$3,128.80	$0.00
D	8270-1506-U9602-U0960-24901-1	Otros materiales y artículos de construcción y reparación G. Corriente	$0.00	$0.00	$2,888.00	$0.00	$2,888.00	$0.00
D	8270-1506-U9602-U0960-24902-1	Material para agua potable G. Corriente	$0.00	$0.00	$904.57	$0.00	$904.57	$0.00
D	8270-1506-U9602-U0960-24903-1	Material para alcantarillado sanitario G. Corriente	$0.00	$0.00	$14,415.85	$0.00	$14,415.85	$0.00
D	8270-1506-U9602-U0960-25301-1	Medicinas y productos farmacéuticos G. Corriente	$0.00	$0.00	$534.30	$0.00	$534.30	$0.00
D	8270-1506-U9602-U0960-26103-1	Combustibles, lubricantes y aditivos para vehículos terrestres, aéreos, marítimos, lacustres y fluviales destinados a servicios administrativos G. Corriente	$0.00	$0.00	$59,458.97	$0.00	$59,458.97	$0.00
D	8270-1506-U9602-U0960-26104-1	Combustibles, lubricantes y aditivos para vehículos terrestres, aéreos, marítimos, lacustres y fluviales asignados a funcionarios públicos G. Corriente	$0.00	$0.00	$15,566.11	$0.00	$15,566.11	$0.00
D	8270-1506-U9602-U0960-27201-1	Prendas de protección personal G. Corriente	$0.00	$0.00	$3,417.99	$0.00	$3,417.99	$0.00
D	8270-1506-U9602-U0960-27202-1	Materiales preventivos y de señalamientos G. Corriente	$0.00	$0.00	$3,706.20	$0.00	$3,706.20	$0.00
D	8270-1506-U9602-U0960-27501-1	Blancos y otros productos textiles, excepto prendas de vestir G. Corriente	$0.00	$0.00	$149.99	$0.00	$149.99	$0.00
D	8270-1506-U9602-U0960-29101-1	Herramientas menores G. Corriente	$0.00	$0.00	$5,417.20	$0.00	$5,417.20	$0.00
D	8270-1506-U9602-U0960-29201-1	Refacciones y accesorios menores de edificios G. Corriente	$0.00	$0.00	$1,772.21	$0.00	$1,772.21	$0.00

COMISION FORESTAL DEL ESTADO
ESTADO DE MICHOACAN
Balanza de Comprobación del 01/ene./2022 al 30/sep./2022
Cuentas con saldos y movimientos acumulado. (De la cuenta: 1000 a la 9000)

			SALDO ANTERIOR		MOVIMIENTOS		SALDO ACTUAL	
Nat.	Cuenta	Nombre de la cuenta	DEUDOR	ACREEDOR	DEUDOR	ACREEDOR	DEUDOR	ACREEDOR
D	8270-1506-U9602-U0960-29401-1	Refacciones y accesorios para equipo de cómputo G. Corriente	$0.00	$0.00	$15,330.21	$0.00	$15,330.21	$0.00
D	8270-1506-U9602-U0960-29601-1	Refacciones y accesorios menores de equipo de transporte G. Corriente	$0.00	$0.00	$4,619.29	$0.00	$4,619.29	$0.00
D	8270-1506-U9602-U0960-29901-1	Refacciones y accesorios menores para otros bienes muebles G. Corriente	$0.00	$0.00	$1,290.72	$0.00	$1,290.72	$0.00
D	8270-1506-U9602-U0960-31301-1	Servicio de agua G. Corriente	$0.00	$0.00	$4,206.42	$0.00	$4,206.42	$0.00
D	8270-1506-U9602-U0960-31801-1	Servicio postal G. Corriente	$0.00	$0.00	$1,018.54	$0.00	$1,018.54	$0.00
D	8270-1506-U9602-U0960-32302-1	Arrendamiento de mobiliario G. Corriente	$0.00	$0.00	$1,972.00	$0.00	$1,972.00	$0.00
D	8270-1506-U9602-U0960-32505-1	Arrendamiento de vehículos terrestres marítimos lacustres y fluviales para servidores públicos G. Corriente	$0.00	$0.00	$928.00	$0.00	$928.00	$0.00
D	8270-1506-U9602-U0960-32701-1	Patentes, regalías y otros G. Corriente	$0.00	$0.00	$13,000.00	$0.00	$13,000.00	$0.00
D	8270-1506-U9602-U0960-32901-1	Otros arrendamientos G. Corriente	$0.00	$0.00	$116.00	$0.00	$116.00	$0.00
D	8270-1506-U9602-U0960-33401-1	Servicios de capacitación a servidores públicos G. Corriente	$0.00	$0.00	$16,677.74	$0.00	$16,677.74	$0.00
D	8270-1506-U9602-U0960-33602-1	Otros servicios comerciales G. Corriente	$0.00	$0.00	$13,611.44	$0.00	$13,611.44	$0.00
D	8270-1506-U9602-U0960-33603-1	Impresión de documentos oficiales para la prestación de servicios públicos, identificación y formatos oficiales G. Corriente	$0.00	$0.00	$4,230.00	$0.00	$4,230.00	$0.00
D	8270-1506-U9602-U0960-35101-1	Mantenimiento y conservación de inmuebles para la prestación de servicios administrativos G. Corriente	$0.00	$0.00	$24,436.05	$0.00	$24,436.05	$0.00
D	8270-1506-U9602-U0960-35102-1	Mantenimiento y conservación de inmuebles para la prestación de servicios públicos G. Corriente	$0.00	$0.00	$3,986.01	$0.00	$3,986.01	$0.00
D	8270-1506-U9602-U0960-35201-1	Instalación, Reparación y Mantenimiento de Mobiliario y Equipo de Administración, Educacional y Recreativo G. Corriente	$0.00	$0.00	$638.00	$0.00	$638.00	$0.00
D	8270-1506-U9602-U0960-35301-1	Instalación, Reparación y Mantenimiento de Equipo de Cómputo y Tecnología de la Información G. Corriente	$0.00	$0.00	$17,112.02	$0.00	$17,112.02	$0.00
D	8270-1506-U9602-U0960-35501-1	Reparación, mantenimiento y conservación de equipo de transporte G. Corriente	$0.00	$0.00	$70,796.02	$0.00	$70,796.02	$0.00
D	8270-1506-U9602-U0960-35702-1	Mantenimiento y conservación de plantas e instalaciones productivas G. Corriente	$0.00	$0.00	$300.00	$0.00	$300.00	$0.00
D	8270-1506-U9602-U0960-35801-1	Servicios de limpieza y Manejo de desechos. G. Corriente	$0.00	$0.00	$9,280.00	$0.00	$9,280.00	$0.00
D	8270-1506-U9602-U0960-35901-1	Servicios de jardinería y fumigación G. Corriente	$0.00	$0.00	$2,958.00	$0.00	$2,958.00	$0.00
D	8270-1506-U9602-U0960-37201-1	Pasajes terrestres nacionales G. Corriente	$0.00	$0.00	$1,352.00	$0.00	$1,352.00	$0.00
D	8270-1506-U9602-U0960-37501-1	Viáticos nacionales G. Corriente	$0.00	$0.00	$9,105.99	$0.00	$9,105.99	$0.00
D	8270-1506-U9602-U0960-38201-1	Gastos de orden social G. Corriente	$0.00	$0.00	$16,440.00	$0.00	$16,440.00	$0.00

COMISION FORESTAL DEL ESTADO
ESTADO DE MICHOACAN
Balanza de Comprobación del 01/ene./2022 al 30/sep./2022
Cuentas con saldos y movimientos acumulado. (De la cuenta: 1000 a la 9000)

			SALDO ANTERIOR		MOVIMIENTOS		SALDO ACTUAL	
Nat.	Cuenta	Nombre de la cuenta	DEUDOR	ACREEDOR	DEUDOR	ACREEDOR	DEUDOR	ACREEDOR
D	8270-1506-U9602-U0960-38301-1	Congresos y convenciones G. Corriente	$0.00	$0.00	$38,617.40	$0.00	$38,617.40	$0.00
D	8270-1506-U9602-U0960-39207-1	Otros derechos G. Corriente	$0.00	$0.00	$103,085.00	$0.00	$103,085.00	$0.00
D	8270-1506-U9602-U0960-51101-2	Mobiliario G. Capital	$0.00	$0.00	$107,845.20	$0.00	$107,845.20	$0.00
D	8270-1506-U9602-U0960-51501-2	Bienes informáticos G. Capital	$0.00	$0.00	$41,912.92	$0.00	$41,912.92	$0.00
D	8270-1506-U9602-U0960-51901-2	Equipo de administración G. Capital	$0.00	$0.00	$7,540.00	$0.00	$7,540.00	$0.00
D	8270-1507-U9410-U0940-12201-1	Sueldos base al personal eventual G. Corriente	$0.00	$0.00	$376,800.00	$0.00	$376,800.00	$0.00
D	8270-1507-U9410-U0940-26103-1	Combustibles, lubricantes y aditivos para vehículos terrestres, aéreos, marítimos, lacustres y fluviales destinados a servicios administrativos G. Corriente	$0.00	$0.00	$32,000.00	$0.00	$32,000.00	$0.00
D	8270-1507-U9410-U0940-27201-1	Prendas de protección personal G. Corriente	$0.00	$0.00	$29,406.00	$0.00	$29,406.00	$0.00
D	8270-1507-U9410-U0940-29101-1	Herramientas menores G. Corriente	$0.00	$0.00	$10,000.00	$0.00	$10,000.00	$0.00
D	8270-1507-U9410-U0940-32502-1	Arrendamiento de vehículos terrestres, aéreos, marítimos, lacustres y fluviales para servicios públicos y la operación de programas públicos G. Corriente	$0.00	$0.00	$20,000.00	$0.00	$20,000.00	$0.00
D	8270-1507-U9411-U0940-12201-1	Sueldos base al personal eventual G. Corriente	$0.00	$0.00	$376,800.00	$0.00	$376,800.00	$0.00
D	8270-1507-U9411-U0940-26103-1	Combustibles, lubricantes y aditivos para vehículos terrestres, aéreos, marítimos, lacustres y fluviales destinados a servicios administrativos G. Corriente	$0.00	$0.00	$31,999.57	$0.00	$31,999.57	$0.00
D	8270-1507-U9411-U0940-27201-1	Prendas de protección personal G. Corriente	$0.00	$0.00	$29,406.00	$0.00	$29,406.00	$0.00
D	8270-1507-U9411-U0940-29101-1	Herramientas menores G. Corriente	$0.00	$0.00	$10,000.00	$0.00	$10,000.00	$0.00
D	8270-1507-U9411-U0940-32502-1	Arrendamiento de vehículos terrestres, aéreos, marítimos, lacustres y fluviales para servicios públicos y la operación de programas públicos G. Corriente	$0.00	$0.00	$20,000.00	$0.00	$20,000.00	$0.00
D	8270-1508-U9102-U0910-11301-1	Sueldos base G. Corriente	$0.00	$0.00	$543,427.13	$0.00	$543,427.13	$0.00
D	8270-1508-U9102-U0910-12201-1	Sueldos base al personal eventual G. Corriente	$0.00	$0.00	$683,765.50	$0.00	$683,765.50	$0.00
D	8270-1705-U9308-U0930-23701-1	Productos de cuero, piel, plástico y hule adquiridos como materia prima G. Corriente	$0.00	$0.00	$12,177.10	$0.00	$12,177.10	$0.00
D	8270-1705-U9308-U0930-24701-1	Artículos metálicos para la construcción G. Corriente	$0.00	$0.00	$15,653.04	$0.00	$15,653.04	$0.00
D	8270-1705-U9308-U0930-24801-1	Materiales complementarios G. Corriente	$0.00	$0.00	$812.00	$0.00	$812.00	$0.00
D	8270-1705-U9308-U0930-26103-1	Combustibles, lubricantes y aditivos para vehículos terrestres, aéreos, marítimos, lacustres y fluviales destinados a servicios administrativos G. Corriente	$0.00	$0.00	$1,400.00	$0.00	$1,400.00	$0.00

COMISION FORESTAL DEL ESTADO
ESTADO DE MICHOACAN
Balanza de Comprobación del 01/ene./2022 al 30/sep./2022
Cuentas con saldos y movimientos acumulado. (De la cuenta: 1000 a la 9000)

			SALDO ANTERIOR		MOVIMIENTOS		SALDO ACTUAL	
Nat.	Cuenta	Nombre de la cuenta	DEUDOR	ACREEDOR	DEUDOR	ACREEDOR	DEUDOR	ACREEDOR
D	8270-1705-U9308-U0930-27201-1	Prendas de protección personal G. Corriente	$0.00	$0.00	$649.60	$0.00	$649.60	$0.00
D	8270-1705-U9308-U0930-29101-1	Herramientas menores G. Corriente	$0.00	$0.00	$18,973.86	$0.00	$18,973.86	$0.00
D	8270-1705-U9308-U0930-37501-1	Viáticos nacionales G. Corriente	$0.00	$0.00	$965.00	$0.00	$965.00	$0.00
D	8270-1705-U9308-U0930-39207-1	Otros derechos G. Corriente	$0.00	$0.00	$831.00	$0.00	$831.00	$0.00
D	8270-1705-U9308-U0930-51101-2	Mobiliario G. Capital	$0.00	$0.00	$3,770.00	$0.00	$3,770.00	$0.00
D	8270-1705-U9308-U0930-51501-2	Bienes informáticos G. Capital	$0.00	$0.00	$10,628.50	$0.00	$10,628.50	$0.00
D	8270-1705-U9308-U0930-56909-2	Equipo de bombeo G. Capital	$0.00	$0.00	$42,949.00	$0.00	$42,949.00	$0.00
D	8270-1705-U9309-U0930-12201-1	Sueldos base al personal eventual G. Corriente	$0.00	$0.00	$18,000.00	$0.00	$18,000.00	$0.00
D	8270-1705-U9309-U0930-26103-1	Combustibles, lubricantes y aditivos para vehículos terrestres, aéreos, marítimos, lacustres y fluviales destinados a servicios administrativos G. Corriente	$0.00	$0.00	$1,200.00	$0.00	$1,200.00	$0.00
D	8270-1705-U9309-U0930-35501-1	Reparación, mantenimiento y conservación de equipo de transporte G. Corriente	$0.00	$0.00	$14,673.16	$0.00	$14,673.16	$0.00
D	8270-1705-U9310-U0930-12201-1	Sueldos base al personal eventual G. Corriente	$0.00	$0.00	$2,308,503.79	$0.00	$2,308,503.79	$0.00
D	8270-1705-U9310-U0930-23101-1	Productos alimenticios, agropecuarios y forestales adquiridos como materia prima G. Corriente	$0.00	$0.00	$170,216.00	$0.00	$170,216.00	$0.00
D	8270-1705-U9310-U0930-23701-1	Productos de cuero, piel, plástico y hule adquiridos como materia prima G. Corriente	$0.00	$0.00	$39,295.00	$0.00	$39,295.00	$0.00
D	8270-1705-U9310-U0930-24601-1	Material eléctrico y electrónico G. Corriente	$0.00	$0.00	$399.01	$0.00	$399.01	$0.00
D	8270-1705-U9310-U0930-24901-1	Otros materiales y artículos de construcción y reparación G. Corriente	$0.00	$0.00	$5,766.36	$0.00	$5,766.36	$0.00
D	8270-1705-U9310-U0930-25201-1	Fertilizantes, pesticidas y otros agroquímicos G. Corriente	$0.00	$0.00	$132,701.00	$0.00	$132,701.00	$0.00
D	8270-1705-U9310-U0930-26103-1	Combustibles, lubricantes y aditivos para vehículos terrestres, aéreos, marítimos, lacustres y fluviales destinados a servicios administrativos G. Corriente	$0.00	$0.00	$24,794.76	$0.00	$24,794.76	$0.00
D	8270-1705-U9310-U0930-29601-1	Refacciones y accesorios menores de equipo de transporte G. Corriente	$0.00	$0.00	$61,953.45	$0.00	$61,953.45	$0.00
D	8270-1705-U9310-U0930-32101-1	Arrendamiento de terrenos G. Corriente	$0.00	$0.00	$1,013,400.00	$0.00	$1,013,400.00	$0.00
D	8270-1705-U9310-U0930-34701-1	Fletes y maniobras G. Corriente	$0.00	$0.00	$29,000.00	$0.00	$29,000.00	$0.00
D	8270-1705-U9310-U0930-35501-1	Reparación, mantenimiento y conservación de equipo de transporte G. Corriente	$0.00	$0.00	$14,212.48	$0.00	$14,212.48	$0.00
D	8270-1705-U9310-U0930-37201-1	Pasajes terrestres nacionales G. Corriente	$0.00	$0.00	$5,459.80	$0.00	$5,459.80	$0.00

COMISION FORESTAL DEL ESTADO
ESTADO DE MICHOACAN
Balanza de Comprobación del 01/ene./2022 al 30/sep./2022
Cuentas con saldos y movimientos acumulado. (De la cuenta: 1000 a la 9000)

Fecha y hora de Impresión | 27/oct./2022 03:34 p. m.

			SALDO ANTERIOR		MOVIMIENTOS		SALDO ACTUAL	
Nat.	Cuenta	Nombre de la cuenta	DEUDOR	ACREEDOR	DEUDOR	ACREEDOR	DEUDOR	ACREEDOR
D	8270-1705-U9310-U0930-37501-1	Viáticos nacionales G. Corriente	$0.00	$0.00	$43,697.07	$0.00	$43,697.07	$0.00
D	8270-1705-U9310-U0930-39207-1	Otros derechos G. Corriente	$0.00	$0.00	$11,646.00	$0.00	$11,646.00	$0.00
D	8270-1705-U9310-U0930-42104-1	Transferencias otorgadas a entidades paraestatales para subsidios y otras ayudas G. Corriente	$0.00	$0.00	$75,449.00	$0.00	$75,449.00	$0.00
D	8270-1705-U9311-U0930-12201-1	Sueldos base al personal eventual G. Corriente	$0.00	$0.00	$64,500.00	$0.00	$64,500.00	$0.00
D	8270-1705-U9311-U0930-26103-1	Combustibles, lubricantes y aditivos para vehículos terrestres, aéreos, marítimos, lacustres y fluviales destinados a servicios administrativos G. Corriente	$0.00	$0.00	$1,000.00	$0.00	$1,000.00	$0.00
D	8270-1705-U9311-U0930-37501-1	Viáticos nacionales G. Corriente	$0.00	$0.00	$216.00	$0.00	$216.00	$0.00
D	8270-1705-U9402-U0940-56501-2	Equipos y aparatos de comunicaciones y telecomunicaciones G. Capital	$0.00	$0.00	$320,438.40	$0.00	$320,438.40	$0.00
D	8270-1706-U9316-U0930-24801-1	Materiales complementarios G. Corriente	$0.00	$0.00	$591.60	$0.00	$591.60	$0.00
D	8270-1706-U9316-U0930-29101-1	Herramientas menores G. Corriente	$0.00	$0.00	$25,578.00	$0.00	$25,578.00	$0.00
D	8270-1706-U9323-U0930-25201-1	Fertilizantes, pesticidas y otros agroquímicos G. Corriente	$0.00	$0.00	$700.00	$0.00	$700.00	$0.00
D	8270-1706-U9368-U0930-34701-1	Fletes y maniobras G. Corriente	$0.00	$0.00	$46,400.00	$0.00	$46,400.00	$0.00
D	8270-1706-U9374-U0930-25501-1	Materiales, accesorios y suministros de laboratorio G. Corriente	$0.00	$0.00	$9,923.80	$0.00	$9,923.80	$0.00
		Sumas =>	$112,680,610.86	$112,680,610.86	$1,389,521,750.05	$1,389,521,750.05	$486,536,654.50	$486,536,654.50

ING. ROSENDO ANTONIO CARO GOMEZ
DIRECTOR GENERAL DE LA COMISIÓN FORESTAL DEL ESTADO

C.P. IRERI CAMPOS VALENCIA
DELEGADA ADMINISTRATIVA

C.P. OCTAVIO SANCHEZ BENITEZ
JEFE DE RECURSOS FINANCIEROS

C.P. OCTAVIO SANCHEZ BENITEZ
ELABORACION DE ESTADOS FINANCIEROS

COMISION FORESTAL DEL ESTADO
ESTADO DE MICHOACAN

Estado Analítico del Ejercicio del Presupuesto por Fuente de Financiamiento Del 01/ene./2022 Al 30/sep./2022

F.Financiamiento: 1409 | PY. Proceso: U9611 | U. Administrativa: U0960

Usr: SUPERVISOR
Rep: rptEstadoAnaliticoPresupuestoEgresos_FF_EX

Fecha y hora de Impresión | 27/oct./2022 03:21 p. m.

Ejercicio del Presupuesto		Egresos Aprobado Al 31/12/2022	Ampliaciones / (Reducciones)	Egresos Modificado	Egresos Comprometido	Presupuesto Disponible para Comprometer	Egresos Devengado	Comprometido No Devengado	Egresos Ejercido	Pagado	Cuentas por Pagar Deuda	Subejercicio
1409	**CUOTAS PADRON FORESTAL 2022**											
30000	**SERVICIOS GENERALES**	**$627,429.62**	**$0.00**	**$627,429.62**	**$563,079.35**	**$64,350.27**	**$563,079.35**	**$0.00**	**$563,079.35**	**$563,079.35**	**$0.00**	**$64,350.27**
31000	**SERVICIOS BÁSICOS**	**$462,429.62**	**$4,735.53**	**$467,165.15**	**$414,195.34**	**$52,969.81**	**$414,195.34**	**$0.00**	**$414,195.34**	**$414,195.34**	**$0.00**	**$52,969.81**
31100	ENERGÍA ELÉCTRICA	$150,000.00	$85,125.06	$235,125.06	$232,756.00	$2,369.06	$232,756.00	$0.00	$232,756.00	$232,756.00	$0.00	$2,369.06
31101	Servicio de energía eléctrica en edificac	$150,000.00	$85,125.06	$235,125.06	$232,756.00	$2,369.06	$232,756.00	$0.00	$232,756.00	$232,756.00	$0.00	$2,369.06
31300	AGUA	$150,000.00	-$37,499.94	$112,500.06	$81,147.12	$31,352.94	$81,147.12	$0.00	$81,147.12	$81,147.12	$0.00	$31,352.94
31301	Servicio de agua	$150,000.00	-$37,499.94	$112,500.06	$81,147.12	$31,352.94	$81,147.12	$0.00	$81,147.12	$81,147.12	$0.00	$31,352.94
31400	TELEFONIA TRADICIONAL	$162,429.62	-$42,889.59	$119,540.03	$100,292.22	$19,247.81	$100,292.22	$0.00	$100,292.22	$100,292.22	$0.00	$19,247.81
31401	SERVICIO TELEFÓNICO CONVENCIC	$162,429.62	-$42,889.59	$119,540.03	$100,292.22	$19,247.81	$100,292.22	$0.00	$100,292.22	$100,292.22	$0.00	$19,247.81
32000	**SERVICIOS DE ARRENDAMIENTO**	**$165,000.00**	**-$4,735.53**	**$160,264.47**	**$148,884.01**	**$11,380.46**	**$148,884.01**	**$0.00**	**$148,884.01**	**$148,884.01**	**$0.00**	**$11,380.46**
32200	ARRENDAMIENTO DE EDIFICIOS	$100,000.00	-$2,625.12	$97,374.88	$92,366.86	$5,008.02	$92,366.86	$0.00	$92,366.86	$92,366.86	$0.00	$5,008.02
32201	Arrendamiento de edificios y locales	$100,000.00	-$2,625.12	$97,374.88	$92,366.86	$5,008.02	$92,366.86	$0.00	$92,366.86	$92,366.86	$0.00	$5,008.02
32300	ARRENDAMIENTO DE MOBILIARIO Y	$65,000.00	-$2,110.41	$62,889.59	$56,517.15	$6,372.44	$56,517.15	$0.00	$56,517.15	$56,517.15	$0.00	$6,372.44
32303	Arrendamiento de fotocopiadoras	$65,000.00	-$2,110.41	$62,889.59	$56,517.15	$6,372.44	$56,517.15	$0.00	$56,517.15	$56,517.15	$0.00	$6,372.44
	CUOTAS PADRON FORESTAL	**$627,429.62**	**$0.00**	**$627,429.62**	**$563,079.35**	**$64,350.27**	**$563,079.35**	**$0.00**	**$563,079.35**	**$563,079.35**	**$0.00**	**$64,350.27**
	Total Final	**$627,429.62**	**$0.00**	**$627,429.62**	**$563,079.35**	**$64,350.27**	**$563,079.35**	**$0.00**	**$563,079.35**	**$563,079.35**	**$0.00**	**$64,350.27**

ING. ROSENDO ANTONIO CARO GOMEZ
DIRECTOR GENERAL DE LA COMISIÓN FORESTAL DEL ESTADO

C.P. IRERI CAMPOS VALENCIA
DELEGADA ADMINISTRATIVA

C.P. OCTAVIO SANCHEZ BENITEZ
JEFE DE RECURSOS FINANCIEROS

C.P. OCTAVIO SANCHEZ BENITEZ
ELABORACION DE ESTADOS FINANCIEROS

COMISION FORESTAL DEL ESTADO
ESTADO DE MICHOACAN
Estado Analítico de Ingresos
Del 01/ene./2022 Al 30/sep./2022

Usr: SUPERVISOR
Comisión Forestal del Estado de Michoacán
Rep: rptEstadoPresupuestoIngresosRB_CP_2019

Fecha y hora de Impresión | 27/oct./2022 03:08 p. m.

Rubro de Ingresos	Ingreso					Diferencia
	Estimado (1)	Ampliaciones y Reducciones (2)	Modificado (3=1+2)	Devengado (4)	Recaudado (5)	(6=5-1)
IMPUESTOS	$0.00	$0.00	$0.00	$0.00	$0.00	0.00
CUOTAS Y APORTACIONES DE SEGURIDAD SOCIAL	$0.00	$0.00	$0.00	$0.00	$0.00	0.00
CONTRIBUCIONES DE MEJORAS	$0.00	$0.00	$0.00	$0.00	$0.00	0.00
DERECHOS	$0.00	$0.00	$0.00	$0.00	$0.00	0.00
PRODUCTOS	$0.00	$0.00	$0.00	$0.00	$0.00	0.00
APROVECHAMIENTOS	$119,925.67	$0.00	$119,925.67	$0.00	$0.00	-119,925.67
INGRESOS POR VENTA DE BIENES, PRESTACIÓN DE SERVICIOS Y OTR	$627,429.54	$6,330.80	$633,760.34	$593,076.05	$593,076.05	-34,353.49
PARTICIPACIONES, APORTACIONES, CONVENIOS, INCENTIVOS DERIVA	$14,590,917.38	$1,528,783.75	$16,119,701.13	$1,453,083.75	$1,440,213.75	-13,150,703.63
TRANSFERENCIAS, ASIGNACIONES, SUBSIDIOS Y SUBVENCIONES, Y P	$108,954,043.00	$13,427,145.31	$122,381,188.31	$98,692,428.35	$92,312,731.84	-16,641,311.16
INGRESOS DERIVADOS DE FINANCIAMIENTOS	$0.00	$0.00	$0.00	$0.00	$0.00	0.00
Total	**$124,292,315.59**	**$14,962,259.86**	**$139,254,575.45**	**$100,738,588.15**	**$94,346,021.64**	
Ingresos Excedentes						**-29,946,293.95**

Estado Analítico de Ingresos por Fuente de Financiamiento	Ingreso					Diferencia
	Estimado (1)	Ampliaciones / (Reducciones) (2)	Modificado (3=1+2)	Devengado (4)	Recaudado (5)	(6=5-1)
Ingresos del Poder Ejecutivo Federal o Estatal y de los Municipios						
IMPUESTOS	$0.00	$0.00	$0.00	$0.00	$0.00	0.00
CUOTAS Y APORTACIONES DE SEGURIDAD SOCIAL	$0.00	$0.00	$0.00	$0.00	$0.00	0.00
CONTRIBUCIONES DE MEJORAS	$0.00	$0.00	$0.00	$0.00	$0.00	0.00
DERECHOS	$0.00	$0.00	$0.00	$0.00	$0.00	0.00
PRODUCTOS	$0.00	$0.00	$0.00	$0.00	$0.00	0.00
APROVECHAMIENTOS	$119,925.67	$0.00	$119,925.67	$0.00	$0.00	-119,925.67
PARTICIPACIONES, APORTACIONES, CONVENIOS, INCENTIVOS DE	$14,590,917.38	$1,528,783.75	$16,119,701.13	$1,453,083.75	$1,440,213.75	-13,150,703.63
TRANSFERENCIAS, ASIGNACIONES, SUBSIDIOS Y SUBVENCIONES	$108,954,043.00	$13,427,145.31	$122,381,188.31	$98,692,428.35	$92,312,731.84	-16,641,311.16
Ingresos de los Entes Públicos de los Poderes Legislativo y Judicial, de los Órganos Autónomos y del Sector Paraestatal o Paramunicipal, así como de las Empresas Productivas del Estado						
CUOTAS Y APORTACIONES DE SEGURIDAD SOCIAL	$0.00	$0.00	$0.00	$0.00	$0.00	0.00
PRODUCTOS	$0.00	$0.00	$0.00	$0.00	$0.00	0.00
INGRESOS POR VENTA DE BIENES, PRESTACIÓN DE SERVICIOS	$627,429.54	$6,330.80	$633,760.34	$593,076.05	$593,076.05	-34,353.49
TRANSFERENCIAS, ASIGNACIONES, SUBSIDIOS Y SUBVENCION	$0.00	$0.00	$0.00	$0.00	$0.00	0.00
Ingresos Derivados de Financiamiento						
INGRESOS DERIVADOS DE FINANCIAMIENTOS	$0.00	$0.00	$0.00	$0.00	$0.00	0.00
Total	**$124,292,315.59**	**$14,962,259.86**	**$139,254,575.45**	**$100,738,588.15**	**$94,346,021.64**	
Ingresos Excedentes						**-29,946,293.95**

COMISION FORESTAL DEL ESTADO
ESTADO DE MICHOACAN
Estado Analítico de Ingresos
Del 01/ene./2022 Al 30/sep./2022

Fecha y hora de Impresión | 27/oct./2022 03:08 p. m.

ING. ROSENDO ANTONIO CARO GOMEZ
DIRECTOR GENERAL DE LA COMISIÓN FORESTAL DEL ESTADO

C.P. IRERI CAMPOS VALENCIA
DELEGADA ADMINISTRATIVA

C.P. OCTAVIO SANCHEZ BENITEZ
JEFE DE RECURSOS FINANCIEROS

C.P. OCTAVIO SANCHEZ BENITEZ
ELABORACION DE ESTADOS FINANCIEROS

Usr: SUPERVISOR
Comisión Forestal del Estado de Michoacán
Rep: rptEstadoPresupuestoEgresos_CP_CTO

COMISION FORESTAL DEL ESTADO
ESTADO DE MICHOACAN
Estado Analítico del Ejercicio del Presupuesto de Egresos
Clasificación por Objeto del Gasto (Capitulo y Concepto)
| Del 01/ene./2022 Al 30/sep./2022

Fecha y hora de Impresión | 27/oct./2022 03:11 p. m.

Concepto	Egresos					
	Aprobado	Ampliaciones / (Reducciones)	Modificado	Devengado	Pagado	Subejercicio
	1	2	3=(1+2)	4	5	6 = (3 - 4)
SERVICIOS PERSONALES	**$103,554,112.12**	**$1,131,167.66**	**$104,685,279.78**	**$76,850,760.61**	**$76,850,760.61**	**$27,834,519.17**
REMUNERACIONES AL PERSONAL DE CARÁCTER PERMANENTE	$65,613,815.00	$543,427.13	$66,157,242.13	$53,592,393.71	$53,592,393.71	$12,564,848.42
REMUNERACIONES AL PERSONAL DE CARÁCTER TRANSITORIO	$25,420,297.12	$488,390.00	$25,908,687.12	$14,475,022.39	$14,475,022.39	$11,433,664.73
REMUNERACIONES ADICIONALES Y ESPECIALES	$1,920,000.00	$0.00	$1,920,000.00	$0.00	$0.00	$1,920,000.00
SEGURIDAD SOCIAL	$10,600,000.00	$0.00	$10,600,000.00	$8,683,993.98	$8,683,993.98	$1,916,006.02
OTRAS PRESTACIONES SOCIALES Y ECONÓMICAS	$0.00	$99,350.53	$99,350.53	$99,350.53	$99,350.53	$0.00
PREVISIONES	$0.00	$0.00	$0.00	$0.00	$0.00	$0.00
PAGO DE ESTÍMULOS A SERVIDORES PÚBLICOS	$0.00	$0.00	$0.00	$0.00	$0.00	$0.00
MATERIALES Y SUMINISTRO	**$10,426,269.21**	**$1,832,568.83**	**$12,258,838.04**	**$4,677,745.62**	**$4,677,745.62**	**$7,581,092.42**
MATERIALES DE ADMINISTRACIÓN, EMISIÓN DE DOCUEMNTOS Y ARTÍCULOS DE OFICIALES	$403,253.00	-$18,529.07	$384,723.93	$270,867.01	$270,867.01	$113,856.92
ALIMENTOS Y UTENSILIOS	$147,100.00	-$42,315.09	$104,784.91	$85,982.14	$85,982.14	$18,802.77
MATERIAS PRIMAS Y MATERIALES DE PRODUCCIÓN Y COMERCIALIZACIÓN	$5,187,457.74	$299,195.00	$5,486,652.74	$221,688.10	$221,688.10	$5,264,964.64
MATERIALES Y ARTÍCULOS DE CONSTRUCCIÓN Y DE REPARACIÓN	$147,041.92	$148,729.79	$295,771.71	$187,666.13	$187,666.13	$108,105.58
PRODUCTOS QUÍMICOS, FARMACÉUTICOS Y DE LABORATORIOS	$418,549.00	$135,861.63	$554,410.63	$279,665.73	$279,665.73	$274,744.90
COMBUSTIBLES, LUBRICANTES Y ADITIVOS	$2,391,896.03	-$497,302.85	$1,894,593.18	$1,355,699.52	$1,355,699.52	$538,893.66
VESTUARIO, BLANCOS, PRENDAS DE PROTECCIÓN Y ARTÍCULOS DEPORTIVOS	$1,107,453.15	$856,679.63	$1,964,132.78	$1,222,153.78	$1,222,153.78	$741,979.00
MATERIALES Y SUMINISTRO PARA SEGURIDAD	$0.00	$0.00	$0.00	$0.00	$0.00	$0.00
HERRAMIENTAS, REFACCIONES Y ACCESORIOS MENORES	$623,518.37	$950,249.79	$1,573,768.16	$1,054,023.21	$1,054,023.21	$519,744.95
SERVICIOS GENERALES	**$8,712,306.76**	**$4,211,538.40**	**$12,923,845.16**	**$6,123,457.43**	**$6,123,457.43**	**$6,800,387.73**
SERVICIOS BÁSICOS	$983,829.62	-$271,104.70	$712,724.92	$575,575.31	$575,575.31	$137,149.61
SERVICIOS DE ARRENDAMIENTO	$2,411,731.05	-$438,079.80	$1,973,651.25	$1,348,405.61	$1,348,405.61	$625,245.64
SERVICIOS PROFESIONALES, CIENTÍFICOS, TÉCNICOS Y OTROS SERVICIOS	$461,000.00	-$46,609.02	$414,390.98	$312,593.84	$312,593.84	$101,797.14
SERVICIOS FINANCIEROS, BANCARIOS Y COMERCIALES	$72,000.00	$89,355.37	$161,355.37	$133,656.42	$133,656.42	$27,698.95
SERVICIOS DE INSTALACIÓN, REPARACIÓN, MANTENIMIENTO Y CONSERVACIÓN	$1,063,003.97	-$381,836.05	$681,167.92	$439,922.83	$439,922.83	$241,245.09
SERVICIOS DE COMUNICACIÓN SOCIAL Y PUBLICIDAD	$200,504.00	-$194,910.42	$5,593.58	$0.00	$0.00	$5,593.58
SERVICIOS DE TRASLADOS Y VIÁTICOS	$510,019.12	$70,579.34	$580,598.46	$257,780.47	$257,780.47	$322,817.99
SERVICIOS OFICIALES	$95,000.00	$71,378.00	$166,378.00	$77,909.40	$77,909.40	$88,468.60
OTROS SERVICIOS GENERALES	$2,915,219.00	$5,312,765.68	$8,227,984.68	$2,977,613.55	$2,977,613.55	$5,250,371.13
TRANSFERENCIAS, ASIGNACIONES, SUBSIDIOS Y OTRAS AYUDAS	**$529,366.00**	**$6,285,482.80**	**$6,814,848.80**	**$6,814,001.81**	**$6,814,001.81**	**$846.99**

COMISION FORESTAL DEL ESTADO
ESTADO DE MICHOACAN
Estado Analítico del Ejercicio del Presupuesto de Egresos
Clasificación por Objeto del Gasto (Capitulo y Concepto)
| Del 01/ene./2022 Al 30/sep./2022

Usr: SUPERVISOR
Comisión Forestal del Estado de Michoacán
Rep: rpEstadoPresupuestoEgresos_CP_CTO

Fecha y hora de Impresión | 27/oct./2022 03:11 p. m.

Concepto	Egresos					
	Aprobado	Ampliaciones / (Reducciones)	Modificado	Devengado	Pagado	Subejercicio
	1	2	3=(1+2)	4	5	6 = (3 - 4)
TRANSFERENCIAS INTERNAS Y ASIGNACIONES AL SECTOR PÚBLICO	$0.00	$0.00	$0.00	$0.00	$0.00	$0.00
TRANSFERENCIAS AL RESTO DEL SECTOR PÚBLICO	$529,366.00	$6,285,482.80	$6,814,848.80	$6,814,001.81	$6,814,001.81	$846.99
SUBSIDIOS Y SUBVENCIONES	$0.00	$0.00	$0.00	$0.00	$0.00	$0.00
AYUDAS SOCIALES	$0.00	$0.00	$0.00	$0.00	$0.00	$0.00
PENSIONES Y JUBILACIONES	$0.00	$0.00	$0.00	$0.00	$0.00	$0.00
TRANSFERENCIAS A FIDEICOMISOS, MANDATOS Y OTROS ANÁLOGOS	$0.00	$0.00	$0.00	$0.00	$0.00	$0.00
TRANSFERENCIAS A LA SEGURIDAD SOCIAL	$0.00	$0.00	$0.00	$0.00	$0.00	$0.00
DONATIVOS	$0.00	$0.00	$0.00	$0.00	$0.00	$0.00
TRANFERENCIAS AL EXTERIOR	$0.00	$0.00	$0.00	$0.00	$0.00	$0.00
BIENES MUEBLES, INMUEBLES E INTANGIBLES	**$1,070,261.50**	**$560,787.62**	**$1,631,049.12**	**$741,589.28**	**$741,589.28**	**$889,459.84**
MOBILIARIO Y EQUIPO DE ADMINISTRACIÓN	$337,938.50	$213,349.22	$551,287.72	$377,532.45	$377,532.45	$173,755.27
MOBILIARIO Y EQUIPO EDUCACIONAL Y RECREATIVO	$0.00	$0.00	$0.00	$0.00	$0.00	$0.00
EQUIPO E INSTRUMENTAL MÉDICO Y DE LABORATORIO	$0.00	$0.00	$0.00	$0.00	$0.00	$0.00
VEHÍCULOS Y EQUIPO DE TRANSPORTE	$689,374.00	$25,000.00	$714,374.00	$0.00	$0.00	$714,374.00
EQUIPO DE DEFENSA Y SEGURIDAD	$0.00	$0.00	$0.00	$0.00	$0.00	$0.00
MAQUINARIA, OTROS EQUIPOS Y HERRAMIENTAS	$42,949.00	$322,438.40	$365,387.40	$364,056.83	$364,056.83	$1,330.57
ACTIVOS BIOLÓGICOS	$0.00	$0.00	$0.00	$0.00	$0.00	$0.00
BIENES INMUEBLES	$0.00	$0.00	$0.00	$0.00	$0.00	$0.00
ACTIVOS INTANGIBLES	$0.00	$0.00	$0.00	$0.00	$0.00	$0.00
INVERSIÓN PÚBLICA	**$0.00**	**$0.00**	**$0.00**	**$0.00**	**$0.00**	**$0.00**
OBRA PÚBLICA EN BIENES DE DOMINIO PÚBLICO	$0.00	$0.00	$0.00	$0.00	$0.00	$0.00
OBRA PÚBLICA EN BIENES PROPIOS	$0.00	$0.00	$0.00	$0.00	$0.00	$0.00
PROYECTOS PRODUCTIVOS Y ACCIONES DE FOMENTO	$0.00	$0.00	$0.00	$0.00	$0.00	$0.00
INVERSIONES FINANCIERAS Y OTRAS PROVISIONES	**$0.00**	**$0.00**	**$0.00**	**$0.00**	**$0.00**	**$0.00**
INVERSIONES PARA EL FOMENTO DE ACTIVIDADES PRODUCTIVAS	$0.00	$0.00	$0.00	$0.00	$0.00	$0.00
ACCIONES Y PARTICIPACIONES DE CAPITAL	$0.00	$0.00	$0.00	$0.00	$0.00	$0.00
COMPRA DE TÍTULOS Y VALORES	$0.00	$0.00	$0.00	$0.00	$0.00	$0.00
CONCESIÓN DE PRÉSTAMOS	$0.00	$0.00	$0.00	$0.00	$0.00	$0.00
INVERSIONES EN FIDEICOMISOS, MANDATOS Y OTROS ANÁLOGOS	$0.00	$0.00	$0.00	$0.00	$0.00	$0.00
OTRAS INVERSIONES FINANCIERAS	$0.00	$0.00	$0.00	$0.00	$0.00	$0.00
PROVISIONES PARA CONTINGENCIAS Y OTRAS EROGACIONES ESPECIALES	$0.00	$0.00	$0.00	$0.00	$0.00	$0.00
PARTICIPACIONES Y APORTACIONES	**$0.00**	**$0.00**	**$0.00**	**$0.00**	**$0.00**	**$0.00**
PARTICIPACIONES	$0.00	$0.00	$0.00	$0.00	$0.00	$0.00
APORTACIONES	$0.00	$0.00	$0.00	$0.00	$0.00	$0.00

COMISION FORESTAL DEL ESTADO
ESTADO DE MICHOACAN
Estado Analítico del Ejercicio del Presupuesto de Egresos
Clasificación por Objeto del Gasto (Capitulo y Concepto)
| Del 01/ene./2022 Al 30/sep./2022

Usr: SUPERVISOR
Comisión Forestal del Estado de Michoacán
Rptr: rptEstadoDelPresupuestoEgresos_CP_CTO

Fecha y hora de Impresión | 27/oct./2022 03:11 p. m.

Concepto	Egresos					
	Aprobado	Ampliaciones / (Reducciones)	Modificado	Devengado	Pagado	Subejercicio
	1	2	3=(1+2)	4	5	6 = (3 - 4)
CONVENIOS	$0.00	$0.00	$0.00	$0.00	$0.00	$0.00
DEUDA PÚBLICA	**$0.00**	**$0.00**	**$0.00**	**$0.00**	**$0.00**	**$0.00**
AMORTIZACIÓN DE LA DEUDA PÚBLICA	$0.00	$0.00	$0.00	$0.00	$0.00	$0.00
INTERESES DE LA DEUDA PÚBLICA	$0.00	$0.00	$0.00	$0.00	$0.00	$0.00
COMISIONES DE LA DEUDA PÚBLICA	$0.00	$0.00	$0.00	$0.00	$0.00	$0.00
GASTOS DE LA DEUDA PÚBLICA	$0.00	$0.00	$0.00	$0.00	$0.00	$0.00
COSTOS POR COBERTURA	$0.00	$0.00	$0.00	$0.00	$0.00	$0.00
APOYOS FINANCIEROS	$0.00	$0.00	$0.00	$0.00	$0.00	$0.00
ADEUDOS DE EJERCICIOS FISCALES ANTERIORES (ADEFAS)	$0.00	$0.00	$0.00	$0.00	$0.00	$0.00
Total del Gasto	**$124,292,315.59**	**$14,021,545.31**	**$138,313,860.90**	**$95,207,554.75**	**$95,207,554.75**	**$43,106,306.15**

ING. ROSENDO ANTONIO CARO GOMEZ
DIRECTOR GENERAL DE LA COMISIÓN FORESTAL DEL ESTADO

C.P. IRERI CAMPOS VALENCIA.
DELEGADA ADMINISTRATIVA

C.P. OCTAVIO SANCHEZ BENITEZ
JEFE DE RECURSOS FINANCIEROS

C.P. OCTAVIO SANCHEZ BENITEZ
ELABORACION DE ESTADOS FINANCIEROS

Usr: SUPERVISOR
Comisión Forestal del Estado de Michoacán
Rep: rptFinEstPresupuestoEgresos_CL2

COMISION FORESTAL DEL ESTADO
ESTADO DE MICHOACAN
Estado Analítico del Ejercicio del Presupuesto de Egresos
Clasificación Económica (por Tipo de Gasto)
| Del 01/ene./2022 Al 30/sep./2022

Fecha y hora de Impresión | 27/oct./2022 03:12 p. m.

Concepto	Egresos					
	Aprobado	Ampliaciones / (Reducciones)	Modificado	Devengado	Pagado	Subejercicio
	1	2	3=(1+2)	4	5	6 = (3 - 4)
Gasto Corriente	$123,217,422.52	$13,460,757.69	$136,678,180.21	$94,465,965.47	$94,465,965.47	$42,212,214.74
Gasto de Capital	$1,074,893.07	$560,787.62	$1,635,680.69	$741,589.28	$741,589.28	$894,091.41
Amortización de la deuda y disminución de pasivos	$0.00	$0.00	$0.00	$0.00	$0.00	$0.00
Pensiones y Jubilaciones	$0.00	$0.00	$0.00	$0.00	$0.00	$0.00
Participaciones	$0.00	$0.00	$0.00	$0.00	$0.00	$0.00
Total del Gasto	**$124,292,315.59**	**$14,021,545.31**	**$138,313,860.90**	**$95,207,554.75**	**$95,207,554.75**	**$43,106,306.15**

ING. ROSENDO ANTONIO CARO GOMEZ
DIRECTOR GENERAL DE LA COMISIÓN FORESTAL DEL ESTADO

C.P. IRERI CAMPOS VALENCIA
DELEGADA ADMINISTRATIVA

C.P. OCTAVIO SANCHEZ BENITEZ
JEFE DE RECURSOS FINANCIEROS

C.P. OCTAVIO SANCHEZ BENITEZ
ELABORACION DE ESTADOS FINANCIEROS

Usr: SUPERVISOR
Comisión Forestal del Estado de Michoacán
Rep: rpEstadoPresupuestoEgresos_UA3

COMISION FORESTAL DEL ESTADO
ESTADO DE MICHOACAN
Estado Analítico del Ejercicio del Presupuesto de Egresos
Clasificación Administrativa
| Del 01/ene./2022 Al 30/sep./2022

Fecha y hora de Impresión | 27/oct./2022 03:12 p. m.

Concepto	Egresos					Subejercicio
	Aprobado	Ampliaciones / (Reducciones)	Modificado	Devengado	Pagado	
	1	2	3=(1+2)	4	5	6 = (3 - 4)
Sin Ramo/Dependencia						
DIRECCION GENERAL	$100,191,667.00	$6,390,333.31	$106,582,000.31	$76,496,166.17	$76,496,166.17	$30,085,834.14
SUBDIRECCION DE PLANEACION Y DESARR FTAL	$966,277.44	$50,000.00	$1,016,277.44	$865,785.74	$865,785.74	$150,491.70
SUBDIRECCION DE RESTAURACION FORESTAL	$15,039,184.58	$594,400.00	$15,633,584.58	$4,977,727.63	$4,977,727.63	$10,655,856.95
SUBDIRECCION DE PROTECCION FORESTAL	$4,931,492.95	$7,087,338.00	$12,018,830.95	$10,632,190.21	$10,632,190.21	$1,386,640.74
SUBDIRECCION DE INSPECCION Y VIGILANCIA	$247,310.00	$0.00	$247,310.00	$192,968.89	$192,968.89	$54,341.11
DELEGACION ADMINISTRATIVA	$2,916,383.62	-$100,526.00	$2,815,857.62	$2,042,716.11	$2,042,716.11	$773,141.51
Sin Ramo/Dependencia	**$124,292,315.59**	**$14,021,545.31**	**$138,313,860.90**	**$95,207,554.75**	**$95,207,554.75**	**$43,106,306.15**
Total del Gasto	**$124,292,315.59**	**$14,021,545.31**	**$138,313,860.90**	**$95,207,554.75**	**$95,207,554.75**	**$43,106,306.15**

ING. ROSENDO ANTONIO CARO GOMEZ
DIRECTOR GENERAL DE LA COMISIÓN FORESTAL DEL ESTADO

C.P. IRERI CAMPOS VALENCIA
DELEGADA ADMINISTRATIVA

C.P. OCTAVIO SANCHEZ BENITEZ
JEFE DE RECURSOS FINANCIEROS

C.P. OCTAVIO SANCHEZ BENITEZ
ELABORACION DE ESTADOS FINANCIEROS

COMISION FORESTAL DEL ESTADO
ESTADO DE MICHOACAN
Estado Analítico del Ejercicio del Presupuesto de Egresos
Clasificación Administrativa - Orden de Gobierno
| Del 01/ene./2022 Al 30/sep./2022

Usr: SUPERVISOR
Comisión Forestal del Estado de Michoacán
Rep: rpEstadoEjercicioPresupuestoEgresos_UA3_GB_SC

Fecha y hora de Impresión | 27/oct./2022 03:13 p. m.

Concepto	Egresos					
	Aprobado	Ampliaciones / (Reducciones)	Modificado	Devengado	Pagado	Subejercicio
	1	2	3=(1+2)	4	5	6 = (3 - 4)
TOTAL DEL GASTO	**$124,292,315.59**	**$14,021,545.31**	**$138,313,860.90**	**$95,207,554.75**	**$95,207,554.75**	**$43,106,306.15**
PODER EJECUTIVO	$0.00	$0.00	$0.00	$0.00	$0.00	$0.00
PODER LEGISLATIVO	$0.00	$0.00	$0.00	$0.00	$0.00	$0.00
PODER JUDICIAL	$0.00	$0.00	$0.00	$0.00	$0.00	$0.00
ORGANOS AUTÓNOMOS	$124,292,315.59	$14,021,545.31	$138,313,860.90	$95,207,554.75	$95,207,554.75	$43,106,306.15

ING. ROSENDO ANTONIO CARO GOMEZ
DIRECTOR GENERAL DE LA COMISIÓN FORESTAL DEL ESTADO

C.P. IRERI CAMPOS VALENCIA
DELEGADA ADMINISTRATIVA

C.P. OCTAVIO SANCHEZ BENITEZ
JEFE DE RECURSOS FINANCIEROS

C.P. OCTAVIO SANCHEZ BENITEZ
ELABORACION DE ESTADOS FINANCIEROS

Usr: SUPERVISOR
Comisión Forestal del Estado de Michoacán
Rptr: rptEstadoPresupuestoEgresos_UA3_GB_SC

COMISION FORESTAL DEL ESTADO
ESTADO DE MICHOACAN
Estado Analítico del Ejercicio del Presupuesto de Egresos
Clasificación Administrativa - Sector Paraestatal
| Del 01/ene./2022 Al 30/sep./2022

Fecha y hora de Impresión | 27/oct./2022 03:14 p. m.

Concepto	Egresos					
	Aprobado	Ampliaciones / (Reducciones)	Modificado	Devengado	Pagado	Subejercicio
	1	2	3=(1+2)	4	5	6 = (3 - 4)
TOTAL DEL GASTO	**$0.00**	**$0.00**	**$0.00**	**$0.00**	**$0.00**	**$0.00**
ENTIDADES PARAESTATALES Y FIDEICOMISOS NO EMPRESARIALES Y NO FINANCIEROS	$0.00	$0.00	$0.00	$0.00	$0.00	$0.00
INSTITUCIONES PÚBLICAS DE LA SEGURIDAD SOCIAL	$0.00	$0.00	$0.00	$0.00	$0.00	$0.00
ENTIDADES PARAESTATALES EMPRESARIALES NO FINANCIERAS CON PARTICIPACION ESTATAL MAYORITARIA	$0.00	$0.00	$0.00	$0.00	$0.00	$0.00
FIDEICOMISOS EMPRESARIALES NO FINANCIEROS CON PARTICIPACIÓN ESTATAL MAYORITARIA	$0.00	$0.00	$0.00	$0.00	$0.00	$0.00
ENTIDADES PARAESTATALES EMPRESARIALES FINANCIERAS MONETARIAS CON PARTICIPACION ESTATAL MAYORITARIA	$0.00	$0.00	$0.00	$0.00	$0.00	$0.00
ENTIDADES PARAESTATALES EMPRESARIALES FINANCIERAS NO MONETARIAS CON PARTICIPACION ESTATAL MAYORITARIA	$0.00	$0.00	$0.00	$0.00	$0.00	$0.00
FIDEICOMISOS FINANCIEROS PUBLICOS CON PARTICIPACION ESTATAL MAYORITARIA	$0.00	$0.00	$0.00	$0.00	$0.00	$0.00

ING. ROSENDO ANTONIO CARO GOMEZ
DIRECTOR GENERAL DE LA COMISIÓN FORESTAL DEL ESTADO

C.P. IRERI CAMPOS VALENCIA
DELEGADA ADMINISTRATIVA

C.P. OCTAVIO SANCHEZ BENITEZ
JEFE DE RECURSOS FINANCIEROS

C.P. OCTAVIO SANCHEZ BENITEZ
ELABORACION DE ESTADOS FINANCIEROS

COMISION FORESTAL DEL ESTADO
ESTADO DE MICHOACAN
Estado Analítico del Ejercicio del Presupuesto de Egresos
Clasificación Funcional (Finalidad y Función)
| Del 01/ene./2022 Al 30/sep./2022

Usr: SUPERVISOR
Comisión Forestal del Estado de Michoacán
Rep: rptEstadoPresupuestoEgresos_FN3

Fecha y hora de Impresión | 27/oct./2022 03:15 p. m.

Concepto	Egresos					
	Aprobado	Ampliaciones / (Reducciones)	Modificado	Devengado	Pagado	Subejercicio
	1	2	3=(1+2)	4	5	6 = (3 - 4)
GOBIERNO	**$25,000.00**	**$374,020.00**	**$399,020.00**	**$102,624.85**	**$102,624.85**	**$296,395.15**
LEGISLACIÓN	$0.00	$343,020.00	$343,020.00	$56,323.80	$56,323.80	$286,696.20
JUSTICIA	$0.00	$0.00	$0.00	$0.00	$0.00	$0.00
COORDINACIÓN DE LA POLÍTICA DE GOBIERNO	$0.00	$0.00	$0.00	$0.00	$0.00	$0.00
RELACIONES EXTERIORES	$0.00	$0.00	$0.00	$0.00	$0.00	$0.00
ASUNTOS FINANCIEROS Y HACENDARIOS	$0.00	$0.00	$0.00	$0.00	$0.00	$0.00
SEGURIDAD NACIONAL	$0.00	$0.00	$0.00	$0.00	$0.00	$0.00
ASUNTOS DE ORDEN PÚBLICO Y DE SEGURIDAD INTERIOR	$0.00	$0.00	$0.00	$0.00	$0.00	$0.00
OTROS SERVICIOS GENERALES	$25,000.00	$31,000.00	$56,000.00	$46,301.05	$46,301.05	$9,698.95
DESARROLLO SOCIAL	**$0.00**	**$0.00**	**$0.00**	**$0.00**	**$0.00**	**$0.00**
PROTECCIÓN AMBIENTAL	$0.00	$0.00	$0.00	$0.00	$0.00	$0.00
VIVIENDA Y SERVICIOS A LA COMUNIDAD	$0.00	$0.00	$0.00	$0.00	$0.00	$0.00
SALUD	$0.00	$0.00	$0.00	$0.00	$0.00	$0.00
RECREACIÓN, CULTURA Y OTRAS MANIFESTACIONES SOCIALES	$0.00	$0.00	$0.00	$0.00	$0.00	$0.00
EDUCACIÓN	$0.00	$0.00	$0.00	$0.00	$0.00	$0.00
PROTECCIÓN SOCIAL	$0.00	$0.00	$0.00	$0.00	$0.00	$0.00
OTROS ASUNTOS SOCIALES	$0.00	$0.00	$0.00	$0.00	$0.00	$0.00
DESARROLLO ECONÓMICO	**$124,267,315.59**	**$13,647,525.31**	**$137,914,840.90**	**$95,104,929.90**	**$95,104,929.90**	**$42,809,911.00**
ASUNTOS ECONÓMICOS, COMERCIALES Y LABORALES EN GENERAL	$0.00	$0.00	$0.00	$0.00	$0.00	$0.00

ING. ROSENDO ANTONIO CARO GOMEZ
DIRECTOR GENERAL DE LA COMISIÓN FORESTAL DEL ESTADO

C.P. IRERI CAMPOS VALENCIA
DELEGADA ADMINISTRATIVA

C.P. OCTAVIO SANCHEZ BENITEZ
JEFE DE RECURSOS FINANCIEROS

C.P. OCTAVIO SANCHEZ BENITEZ
ELABORACION DE ESTADOS FINANCIEROS

Usr: SUPERVISOR
Comisión Forestal del Estado de Michoacán
Rep: TuEstadoPresupuestoEgresos_FN3

COMISION FORESTAL DEL ESTADO
ESTADO DE MICHOACAN
Estado Analítico del Ejercicio del Presupuesto de Egresos
Clasificación Funcional (Finalidad y Función)
| Del 01/ene./2022 Al 30/sep./2022

Fecha y hora de Impresión | 27/oct./2022 03:15 p. m.

Concepto	Egresos					
	Aprobado	Ampliaciones / (Reducciones)	Modificado	Devengado	Pagado	Subejercicio
	1	2	3=(1+2)	4	5	6 = (3 - 4)
AGROPECUARIA, SILVICULTURA, PESCA Y CAZA	$124,267,315.59	$13,647,525.31	$137,914,840.90	$95,104,929.90	$95,104,929.90	$42,809,911.00
COMBUSTIBLES Y ENERGÍA	$0.00	$0.00	$0.00	$0.00	$0.00	$0.00
MINERÍA, MANUFACTURAS Y CONSTRUCCIÓN	$0.00	$0.00	$0.00	$0.00	$0.00	$0.00
TRANSPORTE	$0.00	$0.00	$0.00	$0.00	$0.00	$0.00
COMUNICACIONES	$0.00	$0.00	$0.00	$0.00	$0.00	$0.00
TURISMO	$0.00	$0.00	$0.00	$0.00	$0.00	$0.00
CIENCIA, TECNOLOGÍA E INNOVACIÓN	$0.00	$0.00	$0.00	$0.00	$0.00	$0.00
OTRAS INDUSTRIAS Y OTROS ASUNTOS ECONÓMICOS	$0.00	$0.00	$0.00	$0.00	$0.00	$0.00
OTRAS NO CLASIFICADAS EN FUNCIONES ANTERIORES	**$0.00**	**$0.00**	**$0.00**	**$0.00**	**$0.00**	**$0.00**
TRANSACCIONES DE LA DEUDA PÚBLICA / COSTO FINANCIERO DE LA DEUDA	$0.00	$0.00	$0.00	$0.00	$0.00	$0.00
TRANSFERENCIAS, PARTICIPACIONES Y APORTACIONES ENTRE DIFERENTES NIVELES Y ÓRDENES DE GOBIERNO	$0.00	$0.00	$0.00	$0.00	$0.00	$0.00
SANEAMIENTO DEL SISTEMA FINANCIERO	$0.00	$0.00	$0.00	$0.00	$0.00	$0.00
ADEUDOS DE EJERCICIOS FISCALES ANTERIORES	$0.00	$0.00	$0.00	$0.00	$0.00	$0.00
Total del Gasto	**$124,292,315.59**	**$14,021,545.31**	**$138,313,860.90**	**$95,207,554.75**	**$95,207,554.75**	**$43,106,306.15**

ING. ROSENDO ANTONIO CARO GOMEZ
DIRECTOR GENERAL DE LA COMISIÓN FORESTAL DEL ESTADO

C.P. IRERI CAMPOS VALENCIA
DELEGADA ADMINISTRATIVA

C.P. OCTAVIO SANCHEZ BENITEZ
JEFE DE RECURSOS FINANCIEROS

C.P. OCTAVIO SANCHEZ BENITEZ
ELABORACION DE ESTADOS FINANCIEROS

Comisión Forestal del Estado de Michoacán

Jsr: SUPERUSUPEndeudamientoNeto

COMISION FORESTAL DEL ESTADO
ESTADO DE MICHOACAN
Endeudamiento Neto
Del 01/sep./2022 Al 30/sep./2022

Fecha y hora de impresión 27/oct./2022 03:15 p. m.

Identificación de Crédito o Instrumento	Contratación/Colocación A	Amortización B	Endeudamiento Neto C=A-B
Créditos Bancarios			
Total Créditos Bancarios	$0.00	$0.00	$0.00
Otros Instrumentos de Deuda			
Total Otros Instrumentos de Deuda	$0.00	$0.00	$0.00
Total	**$0.00**	**$0.00**	**$0.00**

ING. ROSENDO ANTONIO CARO GOMEZ
DIRECTOR GENERAL DE LA COMISIÓN FORESTAL DEL ESTADO

C.P. IRERI CAMPOS VALENCIA
DELEGADA ADMINISTRATIVA

C.P. OCTAVIO SANCHEZ BENITEZ
JEFE DE RECURSOS FINANCIEROS

C.P. OCTAVIO SANCHEZ BENITEZ
ELABORACIÓN DE ESTADOS FINANCIEROS

Comisión Forestal del Estado de Michoacán

Jsr. SUPERAVIT/IntereseesdelaDeuda

COMISION FORESTAL DEL ESTADO
ESTADO DE MICHOACAN
Intereses de la Deuda
Del 01/sep./2022 Al 30/sep./2022

Fecha y hora de Impresión | 27/oct./2022 03:16 p. m.

Identificación de Crédito o Instrumento	Devengado	Pagado
Créditos Bancarios		
Total de Intereses de Créditos Bancarios	$0.00	$0.00
Otros Instrumentos de Deuda		
Total de Intereses de Otros Instrumentos de Deuda	$0.00	$0.00
Total	$0.00	$0.00

ING. ROSENDO ANTONIO CARO GOMEZ
DIRECTOR GENERAL DE LA COMISIÓN FORESTAL DEL ESTADO

C.P. IRERI CAMPOS VALENCIA
DELEGADA ADMINISTRATIVA

C.P. OCTAVIO SANCHEZ BENITEZ
JEFE DE RECURSOS FINANCIEROS

C.P. OCTAVIO SANCHEZ BENITEZ
ELABORACION DE ESTADOS FINANCIEROS

COMISION FORESTAL DEL ESTADO
ESTADO DE MICHOACAN
Gasto por Categoria Programática
Del 01/ene./2022 Al 30/sep./2022

Usr: SUPERVISOR
Comisión Forestal del Estado de Michoacán
Rep: rpEstadoPresupuestoEgresos_PC

Fecha y hora de Impresión | 27/oct./2022 03:16 p. m.

Concepto	Egresos					Subejercicio
	Aprobado	Ampliaciones / (Reducciones)	Modificado	Devengado	Pagado	
	1	2	3=(1+2)	4	5	6 = (3 - 4)
Programas						
Subsidios: Sector Social y Privado o Entidades Federativas y Municipios						
Sujetos a Reglas de Operación	$949,600.00	-$13,188.00	$936,412.00	$936,411.57	$936,411.57	$0.43
Otros Subsidios	$115,657,690.73	$1,822,962.63	$117,480,653.36	$80,919,857.28	$80,919,857.28	$36,560,796.08
Desempeño de las Funciones						
Prestación de Servicios Públicos	$696,614.86	$48,630.00	$745,244.86	$262,912.59	$262,912.59	$482,332.27
Provisión de Bienes Públicos	$0.00	$0.00	$0.00	$0.00	$0.00	$0.00
Planeación, seguimiento y evaluación de políticas públicas	$0.00	$0.00	$0.00	$0.00	$0.00	$0.00
Promoción y fomento	$0.00	$0.00	$0.00	$0.00	$0.00	$0.00
Regulación y supervisión	$0.00	$0.00	$0.00	$0.00	$0.00	$0.00
Funciones de las Fuerzas Armadas (Únicamente Gobierno F	$0.00	$0.00	$0.00	$0.00	$0.00	$0.00
Específicos	$0.00	$0.00	$0.00	$0.00	$0.00	$0.00
Proyectos de Inversión	$0.00	$0.00	$0.00	$0.00	$0.00	$0.00
Administrativos y de Apoyo						
Apoyo al proceso presupuestario y para mejorar la eficiencia	$2,288,954.00	-$100,526.00	$2,188,428.00	$1,479,636.76	$1,479,636.76	$708,791.24
Apoyo a la función pública y al mejoramiento de la gestión	$0.00	$0.00	$0.00	$0.00	$0.00	$0.00
Operaciones ajenas	$0.00	$0.00	$0.00	$0.00	$0.00	$0.00
Compromisos						
Obligaciones de cumplimiento de resolución jurisdiccional	$0.00	$0.00	$0.00	$0.00	$0.00	$0.00
Desastres Naturales	$0.00	$0.00	$0.00	$0.00	$0.00	$0.00
Obligaciones						
Pensiones y jubilaciones	$0.00	$0.00	$0.00	$0.00	$0.00	$0.00
Aportaciones a la seguridad social	$0.00	$0.00	$0.00	$0.00	$0.00	$0.00
Aportaciones a fondos de estabilización	$0.00	$0.00	$0.00	$0.00	$0.00	$0.00
Aportaciones a fondos de inversión y reestructura de pensior	$0.00	$0.00	$0.00	$0.00	$0.00	$0.00
Programas de Gasto Federalizado						
Gasto Federalizado	$0.00	$0.00	$0.00	$0.00	$0.00	$0.00
Participaciones a entidades federativas y municipios						
Participaciones a entidades federativas y municipios	$4,699,456.00	$12,263,666.68	$16,963,122.68	$11,608,736.55	$11,608,736.55	$5,354,386.13
Costo financiero, deuda o apoyos a deudores y ahorradores de la banca						
Costo financiero, deuda o apoyos a deudores y ahorradores	$0.00	$0.00	$0.00	$0.00	$0.00	$0.00
Adeudos de ejercicios fiscales anteriores						
Adeudos de ejercicios fiscales anteriores	$0.00	$0.00	$0.00	$0.00	$0.00	$0.00
Total del Gasto	**$124,292,315.59**	**$14,021,545.31**	**$138,313,860.90**	**$95,207,554.75**	**$95,207,554.75**	**$43,106,306.15**

COMISION FORESTAL DEL ESTADO
ESTADO DE MICHOACAN
Gasto por Categoria Programática
Del 01/ene./2022 Al 30/sep./2022

Usr: SUPERVISOR
Comision Forestal del Estado de Michoacan
Rep_ProgramaPresupuestoEgresos_PC

Fecha y hora de Impresión | 27/oct./2022 03:16 p. m.

Concepto	Egresos					Subejercicio
	Aprobado	Ampliaciones / (Reducciones)	Modificado	Devengado	Pagado	
	1	2	3=(1+2)	4	5	6 = (3 - 4)
Programas						

ING. ROSENDO ANTONIO CARO GOMEZ
DIRECTOR GENERAL DE LA COMISIÓN FORESTAL DEL ESTADO

C.P. IRERI CAMPOS VALENCIA
DELEGADA ADMINISTRATIVA

C.P. OCTAVIO SANCHEZ BENITEZ
JEFE DE RECURSOS FINANCIEROS

C.P. OCTAVIO SANCHEZ BENITEZ
ELABORACION DE ESTADOS FINANCIEROS

Comisión Forestal del Estado de Michoacán

:UPERUSOR:IndicadoresPosturaFiscal

COMISION FORESTAL DEL ESTADO
ESTADO DE MICHOACAN
Indicadores de Postura Fiscal
del 01/ene./2022 al 30/sep./2022
(Cifras en pesos)

Fecha y hora de Impresión | 27/oct./2022 03:19 p. m.

Concepto	Estimado / Aprobado	Devengado	Recaudado / Paga
I. Ingresos Presupuestarios (I=1+2)	**$124,292,315.59**	**$100,738,588.15**	**$94,346,021.**
1. Ingresos del Gobierno de la Entidad Federativa	$124,292,315.59	$100,738,588.15	$94,346,021.
2. Ingresos del Sector Paraestatal	$0.00	$0.00	$0.
II. Egresos Presupuestarios (II=3+4)	**$124,292,315.59**	**$95,207,554.75**	**$95,207,554.**
3. Egresos del Gobierno de la Entidad Federativa	$124,292,315.59	$95,207,554.75	$95,207,554
4. Egresos del Sector Paraestatal	$0.00	$0.00	$0
III. Balance Presupuestario (Superávit o Déficit) (III = I - II)	**$0.00**	**$5,531,033.40**	**-$861,533.**

Concepto	Estimado / Aprobado	Devengado	Recaudado / Paga
III. Balance Presupuestario (Superávit o Déficit)	**$0.00**	**$5,531,033.40**	**-$861,533.**
IV. Intereses, Comisiones y Gastos de la Deuda	**$0.00**	**$0.00**	**$0.**
V. Balance Primario (Superávit o Déficit) (V= III + IV)	**$0.00**	**$5,531,033.40**	**-$861,533.**

Concepto	Estimado / Aprobado	Devengado	Recaudado / Paga
A. Financiamiento	**$0.00**	**$0.00**	**$0.**
B. Amortización de la deuda	**$0.00**	**$0.00**	**$0.**
C. Financiamiento Neto	**$0.00**	**$0.00**	**$0.**

ING. ROSENDO ANTONIO CARO GOMEZ
DIRECTOR GENERAL DE LA COMISIÓN FORESTAL DEL ESTADO

C.P. IRERI CAMPOS VALENCIA
DELEGADA ADMINISTRATIVA

C.P. OCTAVIO SANCHEZ BENITEZ
JEFE DE RECURSOS FINANCIEROS

C.P. OCTAVIO SANCHEZ BENITEZ
ELABORACION DE ESTADOS FINANCIEROS

COMISIÓN FORESTAL DEL ESTADO DE MICHOACÁN

NOTAS A LOS ESTADOS FINANCIEROS

AL 30 DE SEPTIEMBRE DE 2022

Con el propósito de dar cumplimiento a los artículos 46 y 49 de la Ley General de Contabilidad Gubernamental, los entes públicos deberán acompañar notas a los estados financieros cuyos rubros así lo requieran teniendo presente los postulados de revelación suficiente e importancia relativa con la finalidad, que la información sea de mayor utilidad para los usuarios.

A continuación se presentan los tres tipos de notas que acompañan a los estados, a saber:

a) Notas de desglose;
b) Notas de memoria (cuentas de orden), y
c) Notas de gestión administrativa.

a) NOTAS DE DESGLOSE

I) NOTAS AL ESTADO DE SITUACIÓN FINANCIERA

Activo

- **Efectivo y Equivalentes**

1. *Se informará acerca de los fondos con afectación específica, el tipo y monto de los mismos; de las inversiones financieras se revelará su tipo y monto, su clasificación en corto y largo plazo separando aquéllas que su vencimiento sea menor a 3 meses.*

A continuación se relacionan las cuentas que integran el rubro de efectivo y equivalentes:

Concepto	2022	2021
BANCOS/TESORERÍA	$ 17,203,829.04	$ 17,504,273.71
INVERSIONES TEMPORALES (HASTA 3 MESES)	$ .00	$ .00
FONDOS CON AFECTACIÓN ESPECÍFICA	$ .00	$ .00
Suma	**17,203,829.04**	**$ 17,504,273.71**

Efectivo
Representa el monto en dinero propiedad del ente público en caja y aquel que está a su cuidado y administración

Concepto	Importe

FONDO DE CAJA DE PADRON FORESTAL	$ 1,000.00
Suma	**$ 1,000.00**

Bancos/Tesorería

Representa el monto de efectivo disponible propiedad de ***ENTE/INSTITUTO***, en instituciones bancarias, su importe se integra por:

Banco	Importe
	$ .00
	$ .00
	$ .00
	$ .00
Suma	**0**

Inversiones Temporales

Representa el monto de efectivo invertido por ***ENTE/INSTITUTO***, la cual se efectúa a plazos que van de inversión a la vista hasta 90 días, su importe se integra por:

Banco	Importe
	$ .00
	$ .00
	$ .00
	$ .00
	$ .00
Suma	**0**

Fondos con Afectación Específica

Representan el monto de los fondos con afectación específica que deben financiar determinados gastos o actividades.

Banco	Importe
	$ .00
	$ .00
Suma	**0**

- **Derechos a recibir Efectivo y Equivalentes y Bienes o Servicios a Recibir**

2. *Por tipo de contribución se informará el monto que se encuentre pendiente de cobro y por recuperar de hasta cinco ejercicios anteriores, asimismo se deberán considerar los montos sujetos a algún tipo de juicio con una antigüedad mayor a la señalada y la factibilidad de cobro.*

Concepto	2022	2021
CUENTAS POR COBRAR A CORTO PLAZO	$ 20,894,911.20	$ 14,515,214.69
DEUDORES DIVERSOS POR COBRAR A CORTO PLAZO	$ 18,873,877.83	$ 25,691,551.31
OTROS DERECHOS A RECIBIR EFECTIVO O EQUIVALENTES A CORTO	$ -	$ -
Suma	**$ 39,768,789.03**	**$ 40,206,766.00**

Las Cuentas por Cobrar a Corto Plazo se integran por:

Concepto	2022	2022
CUENTAS POR COBRAR A CORTO PLAZO	$ 14,515,214.69	0.361014231
DEUDORES DIVERSOS POR COBRAR A CORTO PLAZO	$ 25,691,551.31	0.638985769
Suma	**40,206,766.00**	

Deudores Diversos por Cobrar a Corto Plazo

Representa el monto de los derechos de cobro a favor del ente público.

Nota: Existe un saldo de $2,131,204.18 (Dos Millones Ciento Treinta y Un Mil Doscientos Cuatro Pesos 18/100 M.N.) considerado en cuentas por cobrar a largo plazo, derivado de fraudes y robos

Otros Derechos a recibir Efectivo y Equivalentes a Corto Plazo

Representan los derechos de cobro originados en el desarrollo de las actividades del ente público, de los cuales se espera recibir una contraprestación representada en recursos, bienes o servicios; en un plazo menor o igual a doce meses, no incluidos en las cuentas anteriores,

3. *Se elaborará, de manera agrupada, los derechos a recibir efectivo y equivalentes, y bienes o servicios a recibir, (excepto cuentas por cobrar de contribuciones o fideicomisos que se*

encuentran dentro de inversiones financieras, participaciones y aportaciones de capital) en una desagregación por su vencimiento en días a 90, 180, menor o igual a 365 y mayor a 365.

Adicionalmente, se informará de las características cualitativas relevantes que le afecten a estas cuentas.

- **Bienes Disponibles para su Transformación o Consumo (inventarios)**

4. *Se clasificarán como bienes disponibles para su transformación aquéllos que se encuentren dentro de la cuenta Inventarios. Esta nota aplica para aquellos entes públicos que realicen algún proceso de transformación y/o elaboración de bienes.*
En la nota se informará del sistema de costeo y método de valuación aplicados a los inventarios, así como la conveniencia de su aplicación dada la naturaleza de los mismos. Adicionalmente, se revelará el impacto en la información financiera por cambios en el método o sistema.

5. *De la cuenta Almacén se informará acerca del método de valuación, así como la conveniencia de su aplicación. Adicionalmente, se revelará el impacto en la información financiera por cambios en el método.*

- **Inversiones Financieras**

6. *De la cuenta Inversiones financieras, que considera los fideicomisos, se informará de éstos los recursos asignados por tipo y monto, y características significativas que tengan o puedan tener alguna incidencia en las mismas.*

7. *Se informará de las inversiones financieras, los saldos de las participaciones y aportaciones de capital.*

- **Bienes Muebles, Inmuebles e Intangibles**

8. *Se informará de manera agrupada por cuenta, los rubros de Bienes Muebles e Inmuebles, el monto de la depreciación del ejercicio y la acumulada, el método de depreciación, tasas aplicadas y los criterios de aplicación de los mismos. Asimismo, se informará de las características significativas del estado en que se encuentren los activos.*

9. *Se informará de manera agrupada por cuenta, los rubros de activos intangibles y diferidos, su monto y naturaleza, amortización del ejercicio, amortización acumulada, tasa y método aplicados.*

Bienes Inmuebles, Infraestructura y Construcciones en Proceso

Se integra de la siguiente manera:

Concepto	2022	2021
TERRENOS	$ .00	$ .00
OTROS BIENES INMUEBLES	$ .00	$ .00

al BIENES INMUEBLES, INFRAESTRUCTURA Y CONSTRUCCIONES EN PROCESO	0	0

Bienes Muebles, Intangibles y Depreciaciones

Se integras de la siguiente manera:

Concepto	2022	2021
MOBILIARIO Y EQUIPO DE ADMINISTRACIÓN	$ 9,849,360.08	$ 9,471,827.63
MOBILIARIO Y EQUIPO EDUCACIONAL Y RECREATIVO	$ 543,485.86	$ 543,485.86
VEHÍCULOS Y EQUIPO DE TRANSPORTE	$ 14,118,910.97	$ 14,118,910.97
MAQUINARIA, OTROS EQUIPOS Y HERRAMIENTAS	$ 16,347,905.91	$ 15,983,849.08
Subtotal BIENES MUEBLES	**$ 40,859,662.82**	**$ 40,118,073.54**
SOFTWARE	$ -	$ -
LICENCIAS	$ -	$ -
Subtotal ACTIVOS INTANGIBLES	**$ -**	**$ -**
DEPRECIACIÓN ACUMULADA DE BIENES MUEBLES	$ 10,690,901.10	$ 10,690,901.10
CIÓN, DETERIORO Y AMORTIZACIÓN ACUMULADA DE BIENES	**$ 10,690,901.10**	**$ 10,690,901.10**
Suma	**$ 51,550,563.92**	**$ 50,808,974.64**

Activo Diferido

Se integras de la siguiente manera:

Concepto	2022	2021
	$ .00	$ .00

- **Estimaciones y Deterioros**

10. *Se informarán los criterios utilizados para la determinación de las estimaciones; por ejemplo: estimación de cuentas incobrables, estimación de inventarios, deterioro de activos biológicos y cualquier otra que aplique.*

- **Otros Activos**

11. De las cuentas de otros activos se informará por tipo circulante o no circulante, los montos totales asociados y sus características cualitativas significativas que les impacten financieramente.

Pasivo

COMISIÓN FORESTAL DEL ESTADO DE MICHOACÁN

NOTAS A LOS ESTADOS FINANCIEROS

1. *Se elaborará una relación de las cuentas y documentos por pagar en una desagregación por su vencimiento en días a 90, 180, menor o igual a 365 y mayor a 365. Asimismo, se informará sobre la factibilidad del pago de dichos pasivos.*

2. *Se informará de manera agrupada los recursos localizados en Fondos de Bienes de Terceros en Administración y/o en Garantía a corto y largo plazo, así como la naturaleza de dichos recursos y sus características cualitativas significativas que les afecten o pudieran afectarles financieramente.*

3. *Se informará de las cuentas de los pasivos diferidos y otros, su tipo, monto y naturaleza, así como las características significativas que les impacten o pudieran impactarles financieramente.*

Concepto	2022	2021
PASIVO CIRCULANTE	$ 31,011,054.60	$ 38,553,418.08
PASIVO NO CIRCULANTE	$ 4,823,541.71	$ 3,079,927.95
Suma de Pasivo	**$ 35,834,596.31**	**$ 41,633,346.03**

- **Pasivo Circulante**

Destacan entre las principales partidas del Pasivo Circulante las siguientes:

Concepto	Importe
SERVICIOS PERSONALES POR PAGAR A CORTO PLAZO	$ 28,949.39
RETENCIONES Y CONTRIBUCIONES POR PAGAR A CORTO PLAZO	$ 21,074,527.52
INGRESOS POR CLASIFICAR	$ -
PROVEEDORES POR PAGAR A CORTO PLAZO	$ 2,419,019.78
OTRAS CUENTAS POR PAGAR A CORTO PLAZO	$ 5,136,207.36
Suma PASIVO CIRCULANTE	**$ 28,658,704.05**

- **Pasivo No Circulante**

Destacan entre las principales partidas del Pasivo No Circulante las siguientes:

Concepto	2022
PROVISIÓN PARA CONTINGENCIAS A LARGO PLAZO	$ .00
Suma de Pasivos a Largo Plazo	**0**

Comisión Forestal del Estado de Michoacán

COMISIÓN FORESTAL DEL ESTADO DE MICHOACÁN

NOTAS A LOS ESTADOS FINANCIEROS

II) NOTAS AL ESTADO DE ACTIVIDADES

Ingresos de Gestión

1. De los rubros de impuestos, cuotas y aportaciones de seguridad social, contribuciones de mejoras, derechos, productos, aprovechamientos *, y de ingresos por venta de bienes y prestación de servicios, los cuales están armonizados con los rubros del Clasificador por Rubros de Ingresos, se informarán los montos totales y cualquier característica significativa*

Participaciones, Aportaciones, Convenios, Incentivos Derivados de la Colaboración Fiscal, Fondos Distintos de Aportaciones, Transferencias, *Asignaciones, Subsidios y Subvenciones, y Pensiones y Jubilaciones*

2. De los rubros de participaciones, aportaciones, convenios, incentivos derivados de la colaboración fiscal, fondos distintos de aportaciones, transferencias, asignaciones, subsidios y subvenciones, y pensiones y jubilaciones, los cuales están armonizados con los rubros del Clasificador por Rubros de Ingresos, se informarán los montos totales y cualquier característica significativa.

Concepto	Importe
Participaciones en recursos de la Federación	$ .00
Subtotal PARTICIPACIONES	$ -
Aportaciones de la Federación para el Estado	$ .00
Subtotal APORTACIONES	$ -
	$ .00
	$ .00
Subtotal CONVENIOS	$ -
INCENTIVOS DERIVADOS DE LA COLABORACIÓN FISCAL	$ .00
Subtotal INCENTIVOS DERIVADOS DE LA COLABORACIÓN FISCAL	$ -
FONDOS DISTINTOS DE APORTACIONES	$ .00
Subtotal FONDOS DISTINTOS DE APORTACIONES	$ -
TRANSFERENCIAS Y ASIGNACIONES	$ .00
Subtotal TRANSFERENCIAS Y ASIGNACIONES	$ -
SUBSIDIOS Y SUBVENCIONES	$ 98,692,428.35
Subtotal SUBSIDIOS Y SUBVENCIONES	**$ 98,692,428.35**
PENSIONES Y JUBILACIONES	$ .00
Subtotal PENSIONES Y JUBILACIONES	$ -

COMISIÓN FORESTAL DEL ESTADO DE MICHOACÁN

NOTAS A LOS ESTADOS FINANCIEROS

Otros Ingresos y Beneficio

3. *De los rubros de Ingresos Financieros, Incremento por Variación de Inventarios, Disminución del Exceso de Estimaciones por Pérdida o Deterioro* u Obsolescencia, Disminución del Exceso de Provisiones, y de Otros Ingresos y Beneficios Varios, se informarán los montos totales y cualquier característica significativa.

Gastos y Otras Pérdidas:

1. Explicar aquellas cuentas de gastos de funcionamiento, transferencias, subsidios y otras ayudas, participaciones y aportaciones, otros gastos y pérdidas extraordinarias, así como los ingresos y gastos extraordinarios, que en lo individual representen el 10% o más del total de los gastos.

Concepto	Importe
GASTOS DE FUNCIONAMIENTO	$ 87,651,963.66
TRANSFERENCIAS, ASIGNACIONES, SUBSIDIOS Y OTRAS AYUDAS	$ 6,814,001.81
PARTICIPACIONES Y APORTACIONES	$ .00
INTERESES, COMISIONES Y OTROS GASTOS DE LA DEUDA PÚBLICA	$ .00
OTROS GASTOS Y PÉRDIDAS EXTRAORDINARIAS	$ .00
Suma de GASTOS Y OTRAS PÉRDIDAS	**$ 94,465,965.47**

A su vez se presentan aquellos rubros que en forma individual representan el 8.0% o más del total de los gastos:

Concepto	Importe	%
REMUNERACIONES AL PERSONAL DE CARÁCTER PERMANENTE	$ 53,592,393.71	57%
SERVICIOS PROFESIONALES, CIENTÍFICOS Y TÉCNICOS Y OTROS SERVICIOS	$ 312,593.84	0%
SEGURIDAD SOCIAL	$ 8,683,993.98	9%

III) NOTAS AL ESTADO DE VARIACIÓN EN LA HACIENDA PÚBLICA

Comisión Forestal del Estado de Michoacán

COMISIÓN FORESTAL DEL ESTADO DE MICHOACÁN

NOTAS A LOS ESTADOS FINANCIEROS

1. *Se informará de manera agrupada, acerca de las modificaciones al patrimonio contribuido por tipo, naturaleza y monto.*

2. *Se informará de manera agrupada, acerca del monto y procedencia de los recursos que modifican al patrimonio generado.*

En el periodo que se informa no hubo variaciones al Patrimonio Contribuido
En el periodo que se informa el patrimonio generado, procede de la recepción de las aportaciones ordinarias tanto por las entidades federativas y la Secretaría de Hacienda y Crédito Público, así como por la recepción de aportaciones extraordinarias tanto de entidades federativas y municipios.

IV) NOTAS AL ESTADO DE FLUJOS DE EFECTIVO

Efectivo y equivalentes

1. *Presentar el análisis de las cifras del periodo actual (2022) y periodo anterior (2021) del Efectivo y Equivalentes al Efectivo, al Final del Ejercicio del Estado de Flujos de Efectivo, respecto a la composición del rubro de Efectivo y Equivalentes, utilizando el siguiente cuadro:*

Concepto	2022	2021
EFECTIVO	$ 8,100.00	$ 1,360.03
BANCOS/TESORERÍA	$ 17,203,829.04	$ 8,912,738.41
BANCOS/DEPENDENCIAS Y OTROS	$ 448,613.68	$ -
INVERSIONES TEMPORALES (HASTA 3 ME	$ -	$ -
FONDOS CON AFECTACIÓN ESPECÍFICA	$ -	$ -
DEPÓSITOS DE FONDOS DE TERCEROS E	$ -	$ -
OTROS EFECTIVOS Y EQUIVALENTES	$ -	$ -
EFECTIVO Y EQUIVALENTES	**$ 17,660,542.72**	**$ 8,914,098.44**

2. *Presentar el análisis de las cifras del periodo actual (2022) y periodo anterior (2021) del Efectivo y Equivalentes al Efectivo, al Final del Ejercicio del Estado de Flujos de Efectivo, respecto a la composición del rubro de Efectivo y Equivalentes, utilizando el siguiente cuadro:*

Concepto	2022	2021
Resultado del Ejercicio Ahorro /Desahorro		

Movimientos de partidas (o rubros) que no afectan al efectivo.		
Depreciación		
Amortización		
Incrementos en las provisiones		
Incremento en inversiones producido por revaluación		
Ganancia/pérdida en venta de bienes muebles, inmuebles e intangibles		
Incremento en cuentas por cobrar		
Flujos de Efectivo Netos de las Actividades de Operación		

Los conceptos incluidos en los movimientos de partidas (o rubros) que no afectan al efectivo, que aparecen en el cuadro anterior no son exhaustivos y tienen como finalidad mostrar algunos ejemplos para elaborar este cuadro.

V) CONCILIACIÓN ENTRE LOS INGRESOS PRESUPUESTARIOS Y CONTABLES, ASÍ COMO ENTRE LOS EGRESOS PRESUPUESTARIOS Y LOS GASTOS CONTABLES

La conciliación se presentará atendiendo a lo dispuesto por el Acuerdo por el que se emite el formato de conciliación entre los ingresos presupuestarios y contables, así como entre los egresos presupuestarios y los gastos contables.

b) NOTAS DE MEMORIA (CUENTAS DE ORDEN)

Las cuentas de orden se utilizan para registrar movimientos de valores que no afecten o modifiquen el balance del ente contable, sin embargo, su incorporación en libros es necesaria con fines de recordatorio contable, de control y en general sobre los aspectos administrativos, o bien, para consignar sus derechos o responsabilidades contingentes que puedan, o no, presentarse en el futuro.

Las cuentas que se manejan para efectos de estas Notas son las siguientes:

Cuentas de Orden Contables y Presupuestarias:

Contables:

Valores

Emisión de obligaciones

Avales y garantías

Juicios

Contratos para Inversión Mediante Proyectos para Prestación de Servicios (PPS) y Similares

Bienes concesionados o en comodato

Concepto	Importe
VALORES	$ .00
EMISIÓN DE OBLIGACIONES	$ .00
AVALES Y GARANTÍAS	$ .00
JUICIOS	$ .00
INVERSIÓN MEDIANTE PROYECTOS PARA PRESTACIÓN DE SERVICIOS (P	$ .00
BIENES EN CONCESIONADOS O EN COMODATO	$ .00
	$ .00
CUENTAS DE ORDEN CONTABLES	**0**

Presupuestarias:

Cuentas de ingresos

Cuentas de egresos

Se informará, de manera agrupada, en las Notas a los Estados Financieros las cuentas de orden contables y cuentas de orden presupuestario, considerando al menos lo siguiente:

1. *Los valores en custodia de instrumentos prestados a formadores de mercado e instrumentos de crédito recibidos en garantía de los formadores de mercado u otros.*

2. *Por tipo de emisión de instrumento: monto, tasa y vencimiento.*

3. *Los contratos firmados de construcciones por tipo de contrato.*

4 El avance que se registra en las cuentas de orden presupuestarias, previo al cierre presupuestario de cada periodo que se reporte

c) NOTAS DE GESTIÓN ADMINISTRATIVA

1. Introducción

Los Estados Financieros de los entes públicos, proveen de información financiera a los principales usuarios de la misma, al Congreso y a los ciudadanos.

El objetivo del presente documento es la revelación del contexto y de los aspectos económicos-financieros más relevantes que influyeron en las decisiones del período, y que deberán ser considerados en la elaboración de los estados financieros para la mayor comprensión de los mismos y sus particularidades.

De esta manera, se informa y explica la respuesta del gobierno a las condiciones relacionadas con la información financiera de cada período de gestión; además, de exponer aquellas políticas que podrían afectar la toma de decisiones en períodos posteriores.

2. Panorama Económico y Financiero

Se informará sobre las principales condiciones económico- financieras bajo las cuales el ente público estuvo operando; y las cuales influyeron en la toma de decisiones de la administración; tanto a nivel local como federal.
Panorama Económico Financiero.

El Ente Público cuenta con un presupuesto autorizado de $108,004,443.00, del cual el importe de $98,277,567.00 corresponde a sueldos de funcionarios, eventuales y personal sindicalizado, recurso ejercido mediante la Secretaría de Finanzas y Administración y el 3% del impuesto sobre nómina. La cantidad de $1,716,252.00 se destina para pagos de servicios básicos de la COFOM. y $ 8,010,624.00 para Gastos de Operación e Inversión de Programas, recursos ministrados a través de Secretaría de Finanzas y Administración.

Considerando del presupuesto de egresos los gastos de operación e inversión en los programas, los cuales están calendarizados para ser ministrados de forma mensual.

3. Autorización e Historia

Se informará sobre:

a) Fecha de creación del ente.

b) Principales cambios en su estructura.

ARTICULO 1°.- Se crea la Comisión Forestal del Estado, como un organismo público descentralizado, con personalidad jurídica y patrimonio propios.

ARTÍCULO 2°.- La Comisión Forestal tendrá por objeto la realización de acciones relativas a la conservación, protección, supervisión, fomento y aprovechamiento sustentable de los recursos forestales, de conformidad con la ley de la materia, disposiciones reglamentarias aplicables y los convenios que con base en éstas se celebren.

AR Organización y Objeto Social

Se informará sobre:

a) *Objeto social.*

b) *Principal actividad.*

c) *Ejercicio fiscal.*

d) *Régimen jurídico.*

e) *Consideraciones fiscales del ente: revelar el tipo de contribuciones que esté obligado a pagar o retener.*

f) *Estructura organizacional básica.*

g) *Fideicomisos, mandatos y análogos de los cuales es fideicomitente o fideicomisario.*

Autorización e Historia.
El 6 de abril de 1998 mediante el Decreto de Legislativo número 157, publicado en el Periódico Oficial del Gobierno Constitucional del Estado de Michoacán de Ocampo, se crea la Comisión Forestal del Estado, como un organismo público descentralizado con personalidad jurídica y patrimonio propios.
Con la siguiente estructura:

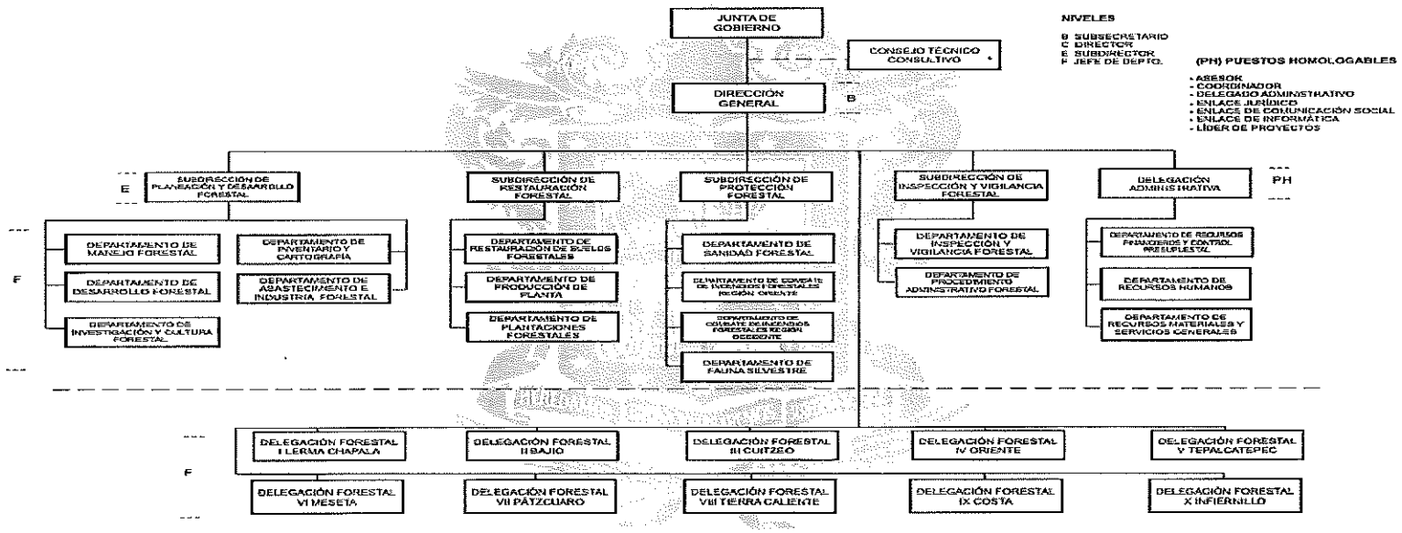

5. Bases de Preparación de los Estados Financieros

Se informará sobre:

a) Si se ha observado la normatividad emitida por el CONAC y las disposiciones legales aplicables.

b) La normatividad aplicada para el reconocimiento, valuación y revelación de los diferentes rubros de la información financiera, así como las bases de medición utilizadas para la

elaboración de los estados financieros; por ejemplo: costo histórico, valor de realización, valor razonable, valor de recuperación o cualquier otro método empleado y los criterios de aplicación de los mismos.

c) Postulados básicos.

d) Normatividad supletoria. En caso de emplear varios grupos de normatividades (normatividades supletorias), deberá realizar la justificación razonable correspondiente, su alineación con los PBCG y a las características cualitativas asociadas descritas en el MCCG (documentos publicados en el Diario Oficial de la Federación, agosto 2009).

e) Para las entidades que por primera vez estén implementando la base devengado de acuerdo a la Ley de Contabilidad, deberán:

- *Revelar las nuevas políticas de reconocimiento;*
- *Su plan de implementación;*
- *Revelar los cambios en las políticas, la clasificación y medición de las mismas, así como su impacto en la información financiera, y*
- *Presentar los últimos estados financieros con la normatividad anteriormente utilizada con las nuevas políticas para fines de comparación en la transición a la base devengado.*

6. Políticas de Contabilidad Significativas

Se informará sobre:

a) Actualización: se informará del método utilizado para la actualización del valor de los activos, pasivos y Hacienda Pública/Patrimonio y las razones de dicha elección. Así como informar de la desconexión o reconexión inflacionaria.

b) Informar sobre la realización de operaciones en el extranjero y de sus efectos en la información financiera gubernamental.

c) Método de valuación de la inversión en acciones de Compañías subsidiarias no consolidadas y asociadas.

d) Sistema y método de valuación de inventarios y costo de lo vendido.

e) Beneficios a empleados: revelar el cálculo de la reserva actuarial, valor presente de los ingresos esperados comparado con el valor presente de la estimación de gastos tanto de los beneficiarios actuales como futuros.

f) Provisiones: objetivo de su creación, monto y plazo.

g) Reservas: objetivo de su creación, monto y plazo.

h) Cambios en políticas contables y corrección de errores junto con la revelación de los efectos que se tendrá en la información financiera del ente público, ya sea retrospectivos o prospectivos.

i) Reclasificaciones: se deben revelar todos aquellos movimientos entre cuentas por efectos de cambios en los tipos de operaciones.

j) Depuración y cancelación de saldos.

7. Posición en Moneda Extranjera y Protección por Riesgo Cambiario

Se informará sobre:

a) Activos en moneda extranjera.

b) Pasivos en moneda extranjera.

c) Posición en moneda extranjera.

d) Tipo de cambio.

e) Equivalente en moneda nacional.

Lo anterior, por cada tipo de moneda extranjera que se encuentre en los rubros de activo y pasivo.

Adicionalmente, se informará sobre los métodos de protección de riesgo por variaciones en el tipo de cambio.

"Esta nota no le aplica al ente público", no se tiene deuda ni compromisos en moneda extranjera

8. Reporte Analítico del Activo

Debe mostrar la siguiente información:

a) Vida útil o porcentajes de depreciación, deterioro o amortización utilizados en los diferentes tipos de activos.

b) Cambios en el porcentaje de depreciación o valor residual de los activos.

c) Importe de los gastos capitalizados en el ejercicio, tanto financieros como de investigación y desarrollo.

d) Riesgos por tipo de cambio o tipo de interés de las inversiones financieras.

e) Valor activado en el ejercicio de los bienes construidos por la entidad.

f) Otras circunstancias de carácter significativo que afecten el activo, tales como bienes en garantía, señalados en embargos, litigios, títulos de inversiones entregados en garantías, baja significativa del valor de inversiones financieras, etc.

g) Desmantelamiento de Activos, procedimientos, implicaciones, efectos contables.

h) Administración de activos; planeación con el objetivo de que el ente los utilice de manera más efectiva.

Adicionalmente, se deben incluir las explicaciones de las principales variaciones en el activo, en cuadros

a) Inversiones en valores.

b) Patrimonio de Organismos descentralizados de Control Presupuestario Indirecto.

c) Inversiones en empresas de participación mayoritaria.

d) Inversiones en empresas de participación minoritaria.

e) Patrimonio de organismos descentralizados de control presupuestario directo, según corresponda.

A la fecha se esta realizando la actualizacion de todos los activos con los que cuenta este organismo

9. Fideicomisos, Mandatos y Análogos

Se deberá informar:

a) Por ramo administrativo que los reporta.

b) Enlistar los de mayor monto de disponibilidad, relacionando aquéllos que conforman el 80% de las disponibilidades.

"Esta nota no le aplica al ente público", no se tienen Fideicomisos

10. Reporte de la Recaudación

a) Análisis del comportamiento de la recaudación correspondiente al ente público o cualquier tipo de ingreso, de forma separada los ingresos locales de los federales.

b) Proyección de la recaudación e ingresos en el mediano plazo.

se tiene convenios con la empresa Arcelormittal las Truchas S.A de C.V. en los años 2022 hasta el 2025.

11. Información sobre la Deuda y el Reporte Analítico de la Deuda

a) Utilizar al menos los siguientes indicadores: deuda respecto al PIB y deuda respecto a la recaudación tomando, como mínimo, un período igual o menor a 5 años.

b) Información de manera agrupada por tipo de valor gubernamental o instrumento financiero en la que se consideren intereses, comisiones, tasa, perfil de vencimiento y otros gastos de la deuda.

12. Calificaciones otorgadas

Informar, tanto del ente público como cualquier transacción realizada, que haya sido sujeta a una calificación crediticia.

13. Proceso de Mejora

Se informará de:

a) Principales Políticas de control interno.

b) Medidas de desempeño financiero, metas y alcance.

Las políticas de control para una mayor eficiencia y eficacia en el recurso humano, implementando capacitaciones para un mejor desempeño de funciones, con esto generar buen ambiente laboral dónde se cumpla con sus derechos y obligaciones establecidas en sus contratos laborales; en el recurso material, verificar que nuestras compras sean la mejor opción con los procesos debidamente autorizados y con el resguardo correspondiente; dentro del recurso financiero, una buena gestión y administración del recurso de manera oportuna y transparente para la toma de decisiones.

14. Información por Segmentos

Cuando se considere necesario se podrá revelar la información financiera de manera segmentada debido a la diversidad de las actividades y operaciones que realizan los entes públicos, ya que la misma proporciona información acerca de las diferentes actividades operativas en las cuales participa, de los productos o servicios que maneja, de las diferentes áreas geográficas, de los grupos homogéneos con el objetivo de entender el desempeño del ente, evaluar mejor los riesgos y beneficios del mismo, y entenderlo como un todo y sus partes integrantes.

La Comisión Forestal cuenta con un presupuesto aprobado para el ejercicio 2022 por la cantidad de $108,004,443.00, quedando distribuido por UR y atendiendo a su estructura la Dirección General. Bases de preparación de Estados Financieros.

Los estados financieros y la información emanada de la contabilidad deberán sujetarse a criterios de utilidad, confiabilidad, relevancia, comprensibilidad y de comparación, así como a otros atributos asociados a cada uno de ellos, como oportunidad, veracidad, representatividad, con apego a la normativa vigente.

Objetividad, suficiencia, posibilidad de predicción e importancia relativa, con el fin de alcanzar la modernización y armonización que la Normativa determina.

La generación periódica de los estados y la información financiera que a continuación se señala:

I. Información contable:

Estado de Actividades.
Estado de Situación Financiera.
Estado de Variaciones en la Hacienda Pública.
Estado de Cambios en la Situación Financiera.
Estado de Flujo de Efectivo.
Estado Analítico del Activo.
Informe Sobre Pasivos Contingentes
Estado Analítico de la Deuda y Otros Pasivos.
Notas a los Estados Financieros.

II. Información presupuestaria:

Los estados e informes agregados, en general, tienen como propósito aportar información pertinente, clara, confiable y oportuna a los responsables de la gestión política y económica del Estado para ser utilizada en la toma de decisiones gubernamentales en general y sobre finanzas públicas en particular, así como para ser utilizada por los analistas y la sociedad en general.
La clasificación de la información presupuestaria a generar será al menos la siguiente:

a) Clasificación por Objeto del Gasto (Capítulo y Concepto).
b) Clasificación Económica (por Tipo de Gasto).
c) Clasificación Administrativa.
d) Clasificación Funcional (Finalidad y Función).

III. Información programática:

Gasto por Categoría Programática.

15. Eventos Posteriores al Cierre

El ente público informará el efecto en sus estados financieros de aquellos hechos ocurridos en el período posterior al que informa, que proporcionan mayor evidencia sobre eventos que le afectan económicamente y que no se conocían a la fecha de cierre.

Al no tener los depósitos de las ministraciones del presupuesto autorizado por parte de la SFA durante el ejercicio, el ente no puede adquirir el compromiso de pago de deudas, interés y demandas por falta de pago principalmente a proveedores, teniendo en consideración que cumplimos con lo establecido en el Manual de Normas y Lineamientos para el Ejercicio y Control del Presupuesto de Egresos del Gobierno del Estado de Michoacán, en lo referente al artículo 38 cada solicitud del recurso fue en los tiempos de calendario, anexando comprobante fiscal.

16. Partes Relacionadas

Se debe establecer por escrito que no existen partes relacionadas que pudieran ejercer influencia significativa sobre la toma de decisiones financieras y operativas.

17. Responsabilidad Sobre la Presentación Razonable de la Información Contable

La Información Contable deberá estar firmada en cada página de la misma e incluir al final la siguiente leyenda: "Bajo protesta de decir verdad declaramos que los Estados Financieros y sus notas, son razonablemente correctos y son responsabilidad del emisor". Lo anterior, no será aplicable para la información contable consolidada.

"Bajo protesta de decir verdad declaramos que los Estados Financieros y sus notas, son razonablemente correctos y son responsabilidad del emisor".

ING. ROSENDO ANTONIO CARO GOMEZ
DIRECTOR GENERAL DE LA COMISIÓN FORESTAL DEL ESTADO

C.P. IRERI CAMPOS VALENCIA
DELEGADA ADMINISTRATIVA

C.P. OCTAVIO SANCHEZ BENÍTEZ
JEFE DEL DEPARTAMENTO DE RECURSOS FINANCIEROS Y CONTROL PRESUPUESTAL

C.P. OCTAVIO SANCHEZ BENÍTEZ
JEFE DEL DEPARTAMENTO DE RECURSOS FINANCIEROS Y CONTROL PRESUPUESTAL

COMISION FORESTAL DEL ESTADO (a)
Estado de Situación Financiera Detallado - LDF
Al 31 de diciembre de 2021 y al 30 de Septiembre de 2022 (b)
(PESOS)

Concepto (c)	2022 (d)	31 de diciembre de 2021 (e)
ACTIVO		
Activo Circulante		
a. Efectivo y Equivalentes (a=a1+a2+a3+a4+a5+a6+a7)	17,660,543	17,505,374
a1) Efectivo	8,100	1,100
a2) Bancos/Tesorería	17,203,829	17,504,274
a3) Bancos/Dependencias y Otros	448,614	0
a4) Inversiones Temporales (Hasta 3 meses)	0	0
a5) Fondos con Afectación Específica	0	0
a6) Depósitos de Fondos de Terceros en Garantía y/o Administración	0	0
a7) Otros Efectivos y Equivalentes	0	0
b. Derechos a Recibir Efectivo o Equivalentes (b=b1+b2+b3+b4+b5+b6+b7)	46,319,143	46,757,120
b1) Inversiones Financieras de Corto Plazo	0	0
b2) Cuentas por Cobrar a Corto Plazo	20,894,911	14,515,215
b3) Deudores Diversos por Cobrar a Corto Plazo	18,873,878	25,691,551
b4) Ingresos por Recuperar a Corto Plazo	6,550,354	6,550,354
b5) Deudores por Anticipos de la Tesorería a Corto Plazo	0	0
b6) Préstamos Otorgados a Corto Plazo	0	0
b7) Otros Derechos a Recibir Efectivo o Equivalentes a Corto Plazo	0	0
c. Derechos a Recibir Bienes o Servicios (c=c1+c2+c3+c4+c5)	0	0
c1) Anticipo a Proveedores por Adquisición de Bienes y Prestación de Servicios a Corto Plazo	0	0
c2) Anticipo a Proveedores por Adquisición de Bienes Inmuebles y Muebles a Corto Plazo	0	0
c3) Anticipo a Proveedores por Adquisición de Bienes Intangibles a Corto Plazo	0	0
c4) Anticipo a Contratistas por Obras Públicas a Corto Plazo	0	0
c5) Otros Derechos a Recibir Bienes o Servicios a Corto Plazo	0	0
d. Inventarios (d=d1+d2+d3+d4+d5)	0	0
d1) Inventario de Mercancías para Venta	0	0
d2) Inventario de Mercancías Terminadas	0	0
d3) Inventario de Mercancías en Proceso de Elaboración	0	0
d4) Inventario de Materias Primas, Materiales y Suministros para Producción	0	0
d5) Bienes en Tránsito	0	0
e. Almacenes	1,217,810	1,540,447
f. Estimación por Pérdida o Deterioro de Activos Circulantes (f=f1+f2)	0	0
f1) Estimaciones para Cuentas Incobrables por Derechos a Recibir Efectivo o Equivalentes	0	0
f2) Estimación por Deterioro de Inventarios	0	0
g. Otros Activos Circulantes (g=g1+g2+g3+g4)	0	0
g1) Valores en Garantía	0	0
g2) Bienes en Garantía (excluye depósitos de fondos)	0	0
g3) Bienes Derivados de Embargos, Decomisos, Aseguramientos y Dación en Pago	0	0
g4) Adquisición con Fondos de Terceros	0	0
IA. Total de Activos Circulantes (IA = a + b + c + d + e + f + g)	65,197,496	65,802,941
Activo No Circulante		
a. Inversiones Financieras a Largo Plazo	0	0
b. Derechos a Recibir Efectivo o Equivalentes a Largo Plazo	2,390,200	2,390,200
c. Bienes Inmuebles, Infraestructura y Construcciones en Proceso	0	0
d. Bienes Muebles	44,302,941	43,561,352
e. Activos Intangibles	0	0
f. Depreciación, Deterioro y Amortización Acumulada de Bienes	-10,690,901	-10,690,901
g. Activos Diferidos	0	0
h. Estimación por Pérdida o Deterioro de Activos no Circulantes	0	0
i. Otros Activos no Circulantes	0	0
IB. Total de Activos No Circulantes (IB = a + b + c + d + e + f + g + h + i)	36,002,240	35,260,651
I. Total del Activo (I = IA + IB)	101,199,737	101,063,592

Concepto (c)	2022 (d)	31 de diciembre de 2021 (e)
PASIVO		
Pasivo Circulante		
a. Cuentas por Pagar a Corto Plazo (a=a1+a2+a3+a4+a5+a6+a7+a8+a9)	28,658,704	36,201,068
a1) Servicios Personales por Pagar a Corto Plazo	28,949	28,949
a2) Proveedores por Pagar a Corto Plazo	2,419,020	2,418,791
a3) Contratistas por Obras Públicas por Pagar a Corto Plazo	0	0
a4) Participaciones y Aportaciones por Pagar a Corto Plazo	0	0
a5) Transferencias Otorgadas por Pagar a Corto Plazo	0	0
a6) Intereses, Comisiones y Otros Gastos de la Deuda Pública por Pagar a Corto Plazo	0	0
a7) Retenciones y Contribuciones por Pagar a Corto Plazo	21,074,528	28,745,403
a8) Devoluciones de la Ley de Ingresos por Pagar a Corto Plazo	0	0
a9) Otras Cuentas por Pagar a Corto Plazo	5,136,207	5,007,924
b. Documentos por Pagar a Corto Plazo (b=b1+b2+b3)	2,352,351	2,352,351
b1) Documentos Comerciales por Pagar a Corto Plazo	0	0
b2) Documentos con Contratistas por Obras Públicas por Pagar a Corto	0	0
b3) Otros Documentos por Pagar a Corto Plazo	2,352,351	2,352,351
c. Porción a Corto Plazo de la Deuda Pública a Largo Plazo (c=c1+c2)	0	0
c1) Porción a Corto Plazo de la Deuda Pública	0	0
c2) Porción a Corto Plazo de Arrendamiento Financiero	0	0
d. Títulos y Valores a Corto Plazo	0	0
e. Pasivos Diferidos a Corto Plazo (e=e1+e2+e3)	0	0
e1) Ingresos Cobrados por Adelantado a Corto Plazo	0	0
e2) Intereses Cobrados por Adelantado a Corto Plazo	0	0
e3) Otros Pasivos Diferidos a Corto Plazo	0	0
f. Fondos y Bienes de Terceros en Garantía y/o Administración a Corto Plazo (f=f1+f2+f3+f4+f5+f6)	0	0
f1) Fondos en Garantía a Corto Plazo	0	0
f2) Fondos en Administración a Corto Plazo	0	0
f3) Fondos Contingentes a Corto Plazo	0	0
f4) Fondos de Fideicomisos, Mandatos y Contratos Análogos a Corto Plazo	0	0
f5) Otros Fondos de Terceros en Garantía y/o Administración a Corto	0	0
f6) Valores y Bienes en Garantía a Corto Plazo	0	0
g. Provisiones a Corto Plazo (g=g1+g2+g3)	0	0
g1) Provisión para Demandas y Juicios a Corto Plazo	0	0
g2) Provisión para Contingencias a Corto Plazo	0	0
g3) Otras Provisiones a Corto Plazo	0	0
h. Otros Pasivos a Corto Plazo (h=h1+h2+h3)	0	0
h1) Ingresos por Clasificar	0	0
h2) Recaudación por Participar	0	0
h3) Otros Pasivos Circulantes	0	0
IIA. Total de Pasivos Circulantes (IIA = a + b + c + d + e + f + g + h)	31,011,055	38,553,418
Pasivo No Circulante		
a. Cuentas por Pagar a Largo Plazo	0	0
b. Documentos por Pagar a Largo Plazo	0	0
c. Deuda Pública a Largo Plazo	0	0
d. Pasivos Diferidos a Largo Plazo	2,131,204	2,131,204
e. Fondos y Bienes de Terceros en Garantía y/o en Administración a Largo	2,692,338	948,724
f. Provisiones a Largo Plazo	0	0
IIB. Total de Pasivos No Circulantes (IIB = a + b + c + d + e + f)	4,823,542	3,079,928
II. Total del Pasivo (II = IIA + IIB)	35,834,596	41,633,346
HACIENDA PÚBLICA/PATRIMONIO		
IIIA. Hacienda Pública/Patrimonio Contribuido (IIIA = a + b + c)	25,944,825	26,267,461
a. Aportaciones	0	0
b. Donaciones de Capital	0	0
c. Actualización de la Hacienda Pública/Patrimonio	25,944,825	26,267,461
IIIB. Hacienda Pública/Patrimonio Generado (IIIB = a + b + c + d + e)	39,420,315	33,162,784
a. Resultados del Ejercicio (Ahorro/ Desahorro)	6,257,531	3,767,777
b. Resultados de Ejercicios Anteriores	35,986,759	32,218,983
c. Revalúos	0	0
d. Reservas	0	0
e. Rectificaciones de Resultados de Ejercicios Anteriores	-2,823,975	-2,823,975
IIIC. Exceso o Insuficiencia en la Actualización de la Hacienda Pública/Patrimonio (IIIC=a+b)	0	0
a. Resultado por Posición Monetaria	0	0
b. Resultado por Tenencia de Activos no Monetarios	0	0
III. Total Hacienda Pública/Patrimonio (III = IIIA + IIIB + IIIC)	65,365,140	59,430,246
IV. Total del Pasivo y Hacienda Pública/Patrimonio (IV = II + III)	101,199,737	101,063,592

COMISION FORESTAL DEL ESTADO (a)

Informe Analitico de la Deuda Pública y Otros Pasivos - LDF

Del 1 de Enero al 30 de Septiembre de 2022 (b)

(PESOS)

Denominación de la Deuda Pública y Otros Pasivos (c)	Saldo al 31 de diciembre de 2021 (d) (d)	Disposiciones del Periodo (e)	Amortizaciones del Periodo (f)	Revaluaciones, Reclasificaciones y Otros Ajustes (g)	Saldo Final del Periodo (h) h=d+e-f+g	Pago de Intereses del Periodo (i)	Pago de Comisiones y demás costos asociados durante el Periodo (j)
1. Deuda Pública (1=A+B)	0	0	0	0	0	0	0
A. Corto Plazo (A=a1+a2+a3)	0	0	0	0	0	0	0
a1) Instituciones de Crédito	0	0	0		0	0	0
a2) Títulos y Valores	0	0	0		0	0	0
a3) Arrendamientos Financieros	0	0	0		0	0	0
B. Largo Plazo (B=b1+b2+b3)	0	0	0	0	0	0	0
b1) Instituciones de Crédito	0	0	0		0	0	0
b2) Títulos y Valores	0	0	0		0	0	0
b3) Arrendamientos Financieros	0	0	0		0	0	0
2. Otros Pasivos	41,633,346				35,834,596		
3. Total de la Deuda Pública y Otros Pasivos	41,633,346	0	0	0	35,834,596	0	0
4. Deuda Contingente 1 (informativo)	0	0	0	0	0	0	0
A. Deuda Contingente 1					0		
B. Deuda Contingente 2					0		
C. Deuda Contingente XX					0		
5. Valor de Instrumentos Bono Cupón Cero 2 (Informativo)	0	0	0	0	0	0	0
A. Instrumento Bono Cupón Cero 1					0		
B. Instrumento Bono Cupón Cero 2					0		
C. Instrumento Bono Cupón Cero XX					0		

1. Se refiere a cualquier Financiamiento sin fuente o garantía de pago definida, que sea asumida de manera solidaria o subsidiaria por las Entidades Federativas con sus Municipios, organismos descentralizados y empresas de participación estatal mayoritaria y fideicomisos, locales o municipales, y por los Municipios con sus respectivos organismos descentralizados y empresas de participación municipal mayoritaria.
2. Se refiere al valor del Bono Cupón Cero que respalda el pago de los créditos asociados al mismo (Activo).

Obligaciones a Corto Plazo (k)	Monto Contratado (l)	Plazo Pactado (m)	Tasa de Interés (n)	Comisiones y Costos Relacionados (o)	Tasa Efectiva (p)
6. Obligaciones a Corto Plazo (Informativo)	0	0	0	0	0
A. Crédito 1					
B. Crédito 2					
C. Crédito XX					

COMISION FORESTAL DEL ESTADO (a)

Informe Analítico de Obligaciones Diferentes de Financiamientos – LDF

Del 1 de Enero al 30 de Septiembre de 2022 (b)

(PESOS)

Denominación de las Obligaciones Diferentes de Financiamiento (c)	Fecha del Contrato (d)	Fecha de inicio de operación del proyecto (e)	Fecha de vencimiento (f)	Monto de la inversión pactado (g)	Plazo pactado (h)	Monto promedio mensual del pago de la contraprestación (i)	Monto promedio mensual del pago de la contraprestación correspondiente al pago de inversión (j)	Monto pagado de la inversión al XX de XXXX de 20XN (k)	Monto pagado de la inversión actualizado al XX de XXXX de 20XN (l)	Saldo pendiente por pagar de la inversión al XX de XXXX de 20XN (m = g – l)
A. Asociaciones Público Privadas (APP's) (A=a+b+c+d)	0	0	0	0	0	0	0	0	0	0
a) APP 1										0
b) APP 2										0
c) APP 3										0
d) APP XX										0
B. Otros Instrumentos (B=a+b+c+d)	0	0	0	0	0	0	0	0	0	0
a) Otro Instrumento 1										0
b) Otro Instrumento 2										0
c) Otro Instrumento 3										0
d) Otro Instrumento XX										0
C. Total de Obligaciones Diferentes de Financiamiento (C=A+B)	0	0	0	0	0	0	0	0	0	0

COMISION FORESTAL DEL ESTADO (a)
Balance Presupuestario - LDF
Del 1 de Enero al 30 de Septiembre de 2022 (b)
(PESOS)

Concepto (c)	Estimado/ Aprobado (d)	Devengado	Recaudado/ Pagado
A. Ingresos Totales (A = A1+A2+A3)	124,292,316	100,738,588	94,346,022
A1. Ingresos de Libre Disposición	118,711,372	100,738,588	94,346,022
A2. Transferencias Federales Etiquetadas	5,580,944	0	0
A3. Financiamiento Neto	0	0	0
B. Egresos Presupuestarios[1] (B = B1+B2)	124,292,316	95,207,555	95,207,555
B1. Gasto No Etiquetado (sin incluir Amortización de la Deuda Pública)	124,292,316	95,207,555	95,207,555
B2. Gasto Etiquetado (sin incluir Amortización de la Deuda Pública)			
C. Remanentes del Ejercicio Anterior (C = C1 + C2)	4,718,903	0	0
C1. Remanentes de Ingresos de Libre Disposición aplicados en el periodo	4,718,903	0	0
C2. Remanentes de Transferencias Federales Etiquetadas aplicados en el periodo			
I. Balance Presupuestario (I = A – B + C)	4,718,903	5,531,033	-861,533
II. Balance Presupuestario sin Financiamiento Neto (II = I - A3)	4,718,903	5,531,033	-861,533
III. Balance Presupuestario sin Financiamiento Neto y sin Remanentes del Ejercicio Anterior (III= II - C)	0	5,531,033	-861,533

Concepto	Aprobado	Devengado	Pagado
E. Intereses, Comisiones y Gastos de la Deuda (E = E1+E2)	0	0	0
E1. Intereses, Comisiones y Gastos de la Deuda con Gasto No Etiquetado			
E2. Intereses, Comisiones y Gastos de la Deuda con Gasto Etiquetado			
IV. Balance Primario (IV = III - E)	0	5,531,033	-861,533

Concepto	Estimado/ Aprobado	Devengado	Recaudado/ Pagado
F. Financiamiento (F = F1 + F2)	0	0	0
F1. Financiamiento con Fuente de Pago de Ingresos de Libre Disposición			
F2. Financiamiento con Fuente de Pago de Transferencias Federales Etiquetadas			
G. Amortización de la Deuda (G = G1 + G2)	0	0	0
G1. Amortización de la Deuda Pública con Gasto No Etiquetado			
G2. Amortización de la Deuda Pública con Gasto Etiquetado			
A3. Financiamiento Neto (A3 = F – G)	0	0	0

Concepto	Estimado/ Aprobado	Devengado	Recaudado/ Pagado
A1. Ingresos de Libre Disposición	118,711,372	100,738,588	94,346,022
A3.1 Financiamiento Neto con Fuente de Pago de Ingresos de Libre Disposición (A3.1 = F1 – G1)	0	0	0
F1. Financiamiento con Fuente de Pago de Ingresos de Libre Disposición	0	0	0
G1. Amortización de la Deuda Pública con Gasto No Etiquetado	0	0	0
B1. Gasto No Etiquetado (sin incluir Amortización de la Deuda Pública)	124,292,316	95,207,555	95,207,555
C1. Remanentes de Ingresos de Libre Disposición aplicados en el periodo		0	0
V. Balance Presupuestario de Recursos Disponibles (V = A1 + A3.1 – B 1 + C1)	-5,580,944	5,531,033	-861,533
VI. Balance Presupuestario de Recursos Disponibles sin Financiamiento Neto (VI = V – A3.1)	-5,580,944	5,531,033	-861,533

Concepto	Estimado/ Aprobado	Devengado	Recaudado/ Pagado
A2. Transferencias Federales Etiquetadas	5,580,944	0	0
A3.2 Financiamiento Neto con Fuente de Pago de Transferencias Federales Etiquetadas (A3.2 = F2 – G2)	0	0	0
F2. Financiamiento con Fuente de Pago de Transferencias Federales Etiquetadas	0	0	0
G2. Amortización de la Deuda Pública con Gasto Etiquetado	0	0	0
B2. Gasto Etiquetado (sin incluir Amortización de la Deuda Pública)	0	0	0
C2. Remanentes de Transferencias Federales Etiquetadas aplicados en el periodo		0	0
VII. Balance Presupuestario de Recursos Etiquetados (VII = A2 + A3.2 – B2 + C2)	**5,580,944**	**0**	**0**
VIII. Balance Presupuestario de Recursos Etiquetados sin Financiamiento Neto (VIII = VII – A3.2)	**5,580,944**	**0**	**0**

COMISION FORESTAL DEL ESTADO (a)
Estado Analítico de Ingresos Detallado - LDF
Del 1 de Enero al 30 de Septiembre de 2022 (b)
(PESOS)

Concepto (c)	Ingreso					Diferencia (e)
	Estimado (d)	Ampliaciones/ (Reducciones)	Modificado	Devengado	Recaudado	
Ingresos de Libre Disposición						
A. Impuestos			0			0
B. Cuotas y Aportaciones de Seguridad Social			0			0
C. Contribuciones de Mejoras			0			0
D. Derechos			0			0
E. Productos			0			0
F. Aprovechamientos	119,926	0	119,926	0	0	-119,926
G. Ingresos por Ventas de Bienes y Prestación Servicio	627,430	6,331	633,760	593,076	593,076	-34,353
H. Participaciones (H=h1+h2+h3+h4+h5+h6+h7+h8+h9+h10+h11)	0	0	0	0	0	0
h1) Fondo General de Participaciones			0			0
h2) Fondo de Fomento Municipal			0			0
h3) Fondo de Fiscalización y Recaudación			0			0
h4) Fondo de Compensación			0			0
h5) Fondo de Extracción de Hidrocarburos			0			0
h6) Impuesto Especial Sobre Producción y Servicios			0			0
h7) 0.136% de la Recaudación Federal Participable			0			0
h8) 3.17% Sobre Extracción de Petróleo			0			0
h9) Gasolinas y Diésel			0			0
h10) Fondo del Impuesto Sobre la Renta			0			0
h11) Fondo de Estabilización de los Ingresos de las Entidades Federativas			0			0
I. Incentivos Derivados de la Colaboración Fiscal (I=i1+i2+i3+i4+i5)	0	0	0	0	0	0
i1) Tenencia o Uso de Vehículos			0			0
i2) Fondo de Compensación ISAN			0			0
i3) Impuesto Sobre Automóviles Nuevos			0			0
i4) Fondo de Compensación de Repecos-Intermedios			0			0
i5) Otros Incentivos Económicos			0			0
J. Transferencias y Asignaciones			0			0
K. Convenios	117,964,016	14,969,117	132,933,133	100,145,512	93,752,946	-24,211,071
k1) Otros Convenios y Subsidios	117,964,016	14,969,117	132,933,133	100,145,512	93,752,946	-24,211,071
L. Otros Ingresos de Libre Disposición (L=l1+l2)	0	0	0	0	0	0
l1) Participaciones en Ingresos Locales			0			0
l2) Otros Ingresos de Libre Disposición			0			0
I. Total de Ingresos de Libre Disposición (I=A+B+C+D+E+F+G+H+I+J+K+L)	**118,711,372**	**14,975,448**	**133,686,819**	**100,738,588**	**94,346,022**	**-24,365,350**
Ingresos Excedentes de Ingresos de Libre Disposición						
Transferencias Federales Etiquetadas						
A. Aportaciones (A=a1+a2+a3+a4+a5+a6+a7+a8)	0	0	0	0	0	0
a1) Fondo de Aportaciones para la Nómina Educativa y Gasto Operativo			0			0
a2) Fondo de Aportaciones para los Servicios de Salud			0			0
a3) Fondo de Aportaciones para la Infraestructura Social			0			0
a4) Fondo de Aportaciones para el Fortalecimiento de los Municipios y de las Demarcaciones Territoriales del Distrito Federal			0			0
a5) Fondo de Aportaciones Múltiples			0			0
a6) Fondo de Aportaciones para la Educación Tecnológica y de Adultos			0			0
a7) Fondo de Aportaciones para la Seguridad Pública de los Estados y del Distrito Federal			0			0
a8) Fondo de Aportaciones para el Fortalecimiento de las Entidades Federativas			0			0
B. Convenios (B=b1+b2+b3+b4)	4,631,344	0	4,631,344	0	0	-4,631,344
b1) Convenios de Protección Social en Salud			0			0
b2) Convenios de Descentralización			0			0
b3) Convenios de Reasignación			0			0
b4) Otros Convenios y Subsidios	4,631,344	0	4,631,344	0	0	-4,631,344
C. Fondos Distintos de Aportaciones (C=c1+c2)	0	0	0	0	0	0
c1) Fondo para Entidades Federativas y Municipios Productores de Hidrocarburos			0			0
c2) Fondo Minero			0			0
D. Transferencias, Asignaciones, Subsidios y Subvenciones, y Pensiones y Jubilaciones	949,600	-13,188	936,412	0	0	-949,600

COMISION FORESTAL DEL ESTADO (a)
Estado Analítico de Ingresos Detallado - LDF
Del 1 de Enero al 30 de Septiembre de 2022 (b)
(PESOS)

Concepto (c)	Ingreso					Diferencia (e)
	Estimado (d)	Ampliaciones/ (Reducciones)	Modificado	Devengado	Recaudado	
E. Otras Transferencias Federales Etiquetadas			0			0
II. Total de Transferencias Federales Etiquetadas (II = A + B + C + D + E)	5,580,944	-13,188	5,567,756	0	0	-5,580,944
III. Ingresos Derivados de Financiamientos (III = A)	0	0	0	0	0	0
A. Ingresos Derivados de Financiamientos			0			0
IV. Total de Ingresos (IV = I + II + III)	124,292,316	14,962,260	139,254,575	100,738,588	94,346,022	-29,946,294
Datos Informativos						
1. Ingresos Derivados de Financiamientos con Fuente de Pago de Ingresos de Libre Disposición			0			0
2. Ingresos Derivados de Financiamientos con Fuente de Pago de Transferencias Federales Etiquetadas			0			0
3. Ingresos Derivados de Financiamientos (3 = 1 + 2)	0	0	0	0	0	0

COMISION FORESTAL DEL ESTADO (a)
Estado Analítico del Ejercicio del Presupuesto de Egresos Detallado - LDF
Clasificación por Objeto del Gasto (Capítulo y Concepto)
Del 1 de Enero al 30 de Septiembre de 2022 (b)
(PESOS)

Concepto (c)	Egresos					Subejercicio (e)
	Aprobado (d)	Ampliaciones/ (Reducciones)	Modificado	Devengado	Pagado	
I. Gasto No Etiquetado (I=A+B+C+D+E+F+G+H+I)	124,292,316	14,021,545	138,313,861	95,207,555	95,207,555	43,106,306
A. Servicios Personales (A=a1+a2+a3+a4+a5+a6+a7)	103,554,112	1,131,168	104,685,280	76,850,761	76,850,761	27,834,519
a1) Remuneraciones al Personal de Carácter Permanente	65,613,815	543,427	66,157,242	53,592,394	53,592,394	12,564,848
a2) Remuneraciones al Personal de Carácter Transitorio	25,420,297	488,390	25,908,687	14,475,022	14,475,022	11,433,665
a3) Remuneraciones Adicionales y Especiales	1,920,000	0	1,920,000	0	0	1,920,000
a4) Seguridad Social	10,600,000	0	10,600,000	8,683,994	8,683,994	1,916,006
a5) Otras Prestaciones Sociales y Económicas	0	99,351	99,351	99,351	99,351	0
a6) Previsiones			0			0
a7) Pago de Estímulos a Servidores Públicos			0			0
B. Materiales y Suministros (B=b1+b2+b3+b4+b5+b6+b7+b8+b9)	10,426,269	1,832,569	12,258,838	4,677,746	4,677,746	7,581,092
b1) Materiales de Administración, Emisión de Documentos y Artículos Oficiales	403,253	-18,529	384,724	270,867	270,867	113,857
b2) Alimentos y Utensilios	147,100	-42,315	104,785	85,982	85,982	18,803
b3) Materias Primas y Materiales de Producción y Comercialización	5,187,458	299,195	5,486,653	221,688	221,688	5,264,965
b4) Materiales y Artículos de Construcción y de Reparación	147,042	148,730	295,772	187,666	187,666	108,106
b5) Productos Químicos, Farmacéuticos y de Laboratorio	418,549	135,862	554,411	279,666	279,666	274,745
b6) Combustibles, Lubricantes y Aditivos	2,391,896	-497,303	1,894,593	1,355,700	1,355,700	538,894
b7) Vestuario, Blancos, Prendas de Protección y Artículos Deportivos	1,107,453	856,680	1,964,133	1,222,154	1,222,154	741,979
b8) Materiales y Suministros Para Seguridad			0			0
b9) Herramientas, Refacciones y Accesorios Menores	623,518	950,250	1,573,768	1,054,023	1,054,023	519,745
C. Servicios Generales (C=c1+c2+c3+c4+c5+c6+c7+c8+c9)	8,712,307	4,211,538	12,923,845	6,123,457	6,123,457	6,800,388
c1) Servicios Básicos	983,830	-271,105	712,725	575,575	575,575	137,150
c2) Servicios de Arrendamiento	2,411,731	-438,080	1,973,651	1,348,406	1,348,406	625,246
c3) Servicios Profesionales, Científicos, Técnicos y Otros Servicios	461,000	-46,609	414,391	312,594	312,594	101,797
c4) Servicios Financieros, Bancarios y Comerciales	72,000	89,355	161,355	133,656	133,656	27,699
c5) Servicios de Instalación, Reparación, Mantenimiento y Conservación	1,063,004	-381,836	681,168	439,923	439,923	241,245
c6) Servicios de Comunicación Social y Publicidad	200,504	-194,910	5,594	0	0	5,594
c7) Servicios de Traslado y Viáticos	510,019	70,579	580,598	257,780	257,780	322,818
c8) Servicios Oficiales	95,000	71,378	166,378	77,909	77,909	88,469
c9) Otros Servicios Generales	2,915,219	5,312,766	8,227,985	2,977,614	2,977,614	5,250,371
D. Transferencias, Asignaciones, Subsidios y Otras Ayudas (D=d1+d2+d3+d4+d5+d6+d7+d8+d9)	529,366	6,285,483	6,814,849	6,814,002	6,814,002	847
d1) Transferencias Internas y Asignaciones al Sector Público	0	0	0	0	0	0
d2) Transferencias al Resto del Sector Público	529,366	6,285,483	6,814,849	6,814,002	6,814,002	847
d3) Subsidios y Subvenciones			0			0
d4) Ayudas Sociales			0			0
d5) Pensiones y Jubilaciones			0			0
d6) Transferencias a Fideicomisos, Mandatos y Otros Análogos			0			0
d7) Transferencias a la Seguridad Social			0			0
d8) Donativos			0			0
d9) Transferencias al Exterior			0			0
E. Bienes Muebles, Inmuebles e Intangibles (E=e1+e2+e3+e4+e5+e6+e7+e8+e9)	1,070,262	560,788	1,631,049	741,589	741,589	889,460
e1) Mobiliario y Equipo de Administración	337,939	213,349	551,288	377,532	377,532	173,755
e2) Mobiliario y Equipo Educacional y Recreativo			0			0
e3) Equipo e Instrumental Médico y de Laboratorio			0			0
e4) Vehículos y Equipo de Transporte	689,374	25,000	714,374	0	0	714,374
e5) Equipo de Defensa y Seguridad			0			0
e6) Maquinaria, Otros Equipos y Herramientas	42,949	322,438	365,387	364,057	364,057	1,331
e7) Activos Biológicos			0			0
e8) Bienes Inmuebles			0			0
e9) Activos Intangibles			0			0
F. Inversión Pública (F=f1+f2+f3)	0	0	0	0	0	0
f1) Obra Pública en Bienes de Dominio Público			0			0
f2) Obra Pública en Bienes Propios			0			0
f3) Proyectos Productivos y Acciones de Fomento			0			0
G. Inversiones Financieras y Otras Provisiones (G=g1+g2+g3+g4+g5+g6+g7)	0	0	0	0	0	0
g1) Inversiones Para el Fomento de Actividades Productivas			0			0
g2) Acciones y Participaciones de Capital			0			0
g3) Compra de Títulos y Valores			0			0
g4) Concesión de Préstamos			0			0
g5) Inversiones en Fideicomisos, Mandatos y Otros Análogos			0			0
Fideicomiso de Desastres Naturales (Informativo)			0			0
g6) Otras Inversiones Financieras			0			0
g7) Provisiones para Contingencias y Otras Erogaciones Especiales			0			0
H. Participaciones y Aportaciones (H=h1+h2+h3)	0	0	0	0	0	0
h1) Participaciones			0			0
h2) Aportaciones			0			0
h3) Convenios			0			0
I. Deuda Pública (I=i1+i2+i3+i4+i5+i6+i7)	0	0	0	0	0	0
i1) Amortización de la Deuda Pública			0			0
i2) Intereses de la Deuda Pública			0			0
i3) Comisiones de la Deuda Pública			0			0
i4) Gastos de la Deuda Pública			0			0
i5) Costo por Coberturas			0			0
i6) Apoyos Financieros			0			0
i7) Adeudos de Ejercicios Fiscales Anteriores (ADEFAS)			0			0

COMISION FORESTAL DEL ESTADO (a)
Estado Analítico del Ejercicio del Presupuesto de Egresos Detallado - LDF
Clasificación por Objeto del Gasto (Capítulo y Concepto)
Del 1 de Enero al 30 de Septiembre de 2022 (b)
(PESOS)

Concepto (c)	Egresos					Subejercicio (e)
	Aprobado (d)	Ampliaciones/ (Reducciones)	Modificado	Devengado	Pagado	
II. Gasto Etiquetado (II=A+B+C+D+E+F+G+H+I)	0	0	0	0	0	0
A. Servicios Personales (A=a1+a2+a3+a4+a5+a6+a7)	0	0	0	0	0	0
a1) Remuneraciones al Personal de Carácter Permanente			0			0
a2) Remuneraciones al Personal de Carácter Transitorio			0			0
a3) Remuneraciones Adicionales y Especiales			0			0
a4) Seguridad Social			0			0
a5) Otras Prestaciones Sociales y Económicas			0			0
a6) Previsiones			0			0
a7) Pago de Estímulos a Servidores Públicos			0			0
B. Materiales y Suministros (B=b1+b2+b3+b4+b5+b6+b7+b8+b9)	0	0	0	0	0	0
b1) Materiales de Administración, Emisión de Documentos y Artículos Oficiales			0			0
b2) Alimentos y Utensilios			0			0
b3) Materias Primas y Materiales de Producción y Comercialización			0			0
b4) Materiales y Artículos de Construcción y de Reparación			0			0
b5) Productos Químicos, Farmacéuticos y de Laboratorio			0			0
b6) Combustibles, Lubricantes y Aditivos			0			0
b7) Vestuario, Blancos, Prendas de Protección y Artículos Deportivos			0			0
b8) Materiales y Suministros Para Seguridad			0			0
b9) Herramientas, Refacciones y Accesorios Menores			0			0
C. Servicios Generales (C=c1+c2+c3+c4+c5+c6+c7+c8+c9)	0	0	0	0	0	0
c1) Servicios Básicos			0			0
c2) Servicios de Arrendamiento			0			0
c3) Servicios Profesionales, Científicos, Técnicos y Otros Servicios			0			0
c4) Servicios Financieros, Bancarios y Comerciales			0			0
c5) Servicios de Instalación, Reparación, Mantenimiento y Conservación			0			0
c6) Servicios de Comunicación Social y Publicidad			0			0
c7) Servicios de Traslado y Viáticos			0			0
c8) Servicios Oficiales			0			0
c9) Otros Servicios Generales			0			0
D. Transferencias, Asignaciones, Subsidios y Otras Ayudas (D=d1+d2+d3+d4+d5+d6+d7+d8+d9)	0	0	0	0	0	0
d1) Transferencias Internas y Asignaciones al Sector Público			0			0
d2) Transferencias al Resto del Sector Público			0			0
d3) Subsidios y Subvenciones			0			0
d4) Ayudas Sociales			0			0
d5) Pensiones y Jubilaciones			0			0
d6) Transferencias a Fideicomisos, Mandatos y Otros Análogos			0			0
d7) Transferencias a la Seguridad Social			0			0
d8) Donativos			0			0
d9) Transferencias al Exterior			0			0
E. Bienes Muebles, Inmuebles e Intangibles (E=e1+e2+e3+e4+e5+e6+e7+e8+e9)	0	0	0	0	0	0
e1) Mobiliario y Equipo de Administración			0			0
e2) Mobiliario y Equipo Educacional y Recreativo			0			0
e3) Equipo e Instrumental Médico y de Laboratorio			0			0
e4) Vehículos y Equipo de Transporte			0			0
e5) Equipo de Defensa y Seguridad			0			0
e6) Maquinaria, Otros Equipos y Herramientas			0			0
e7) Activos Biológicos			0			0
e8) Bienes Inmuebles			0			0
e9) Activos Intangibles			0			0
F. Inversión Pública (F=f1+f2+f3)	0	0	0	0	0	0
f1) Obra Pública en Bienes de Dominio Público			0			0
f2) Obra Pública en Bienes Propios			0			0
f3) Proyectos Productivos y Acciones de Fomento			0			0
G. Inversiones Financieras y Otras Provisiones (G=g1+g2+g3+g4+g5+g6+g7)	0	0	0	0	0	0
g1) Inversiones Para el Fomento de Actividades Productivas			0			0
g2) Acciones y Participaciones de Capital			0			0
g3) Compra de Títulos y Valores			0			0
g4) Concesión de Préstamos			0			0
g5) Inversiones en Fideicomisos, Mandatos y Otros Análogos			0			0
Fideicomiso de Desastres Naturales (Informativo)			0			0
g6) Otras Inversiones Financieras			0			0
g7) Provisiones para Contingencias y Otras Erogaciones Especiales			0			0
H. Participaciones y Aportaciones (H=h1+h2+h3)	0	0	0	0	0	0
h1) Participaciones			0			0
h2) Aportaciones			0			0
h3) Convenios			0			0
I. Deuda Pública (I=i1+i2+i3+i4+i5+i6+i7)	0	0	0	0	0	0
i1) Amortización de la Deuda Pública			0			0
i2) Intereses de la Deuda Pública			0			0
i3) Comisiones de la Deuda Pública			0			0
i4) Gastos de la Deuda Pública			0			0
i5) Costo por Coberturas			0			0
i6) Apoyos Financieros			0			0
i7) Adeudos de Ejercicios Fiscales Anteriores (ADEFAS)			0			0
III. Total de Egresos (III = I + II)	124,292,316	14,021,545	138,313,861	95,207,555	95,207,555	43,106,306

COMISION FORESTAL DEL ESTADO (a)
Estado Analítico del Ejercicio del Presupuesto de Egresos Detallado - LDF
Clasificación Administrativa
Del 1 de Enero al 30 de Septiembre de 2022 (b)
(PESOS)

Concepto (c)	Egresos					Subejercicio (e)
	Aprobado (d)	Ampliaciones/ (Reducciones)	Modificado	Devengado	Pagado	
I. Gasto No Etiquetado (I=A+B+C+D+E+F+G+H)	**124,292,316**	**14,021,545**	**138,313,861**	**95,207,555**	**95,207,555**	**43,106,306**
DIRECCION GENERAL	100,191,667	6,390,333	106,582,000	76,496,166	76,496,166	30,085,834
SUBDIRECCION DE PLANEACION Y DESARR FTAL	966,277	50,000	1,016,277	865,786	865,786	150,492
SUBDIRECCION DE RESTAURACION FORESTAL	15,039,185	594,400	15,633,585	4,977,728	4,977,728	10,655,857
SUBDIRECCION DE PROTECCION FORESTAL	4,931,493	7,087,338	12,018,831	10,632,190	10,632,190	1,386,641
SUBDIRECCION DE INSPECCION Y VIGILANCIA	247,310	0	247,310	192,969	192,969	54,341
DELEGACION ADMINISTRATIVA	2,916,384	-100,526	2,815,858	2,042,716	2,042,716	773,142
INGRESOS PROPIOS	0	0	0	0	0	0
						0
II. Gasto Etiquetado (II=A+B+C+D+E+F+G+H)	**0**	**0**	**0**	**0**	**0**	**0**
DIRECCION GENERAL	0	0	0	0	0	0
SUBDIRECCION DE PLANEACION Y DESARR FTAL	0	0	0	0	0	0
SUBDIRECCION DE RESTAURACION FORESTAL	0	0	0	0	0	0
SUBDIRECCION DE PROTECCION FORESTAL	0	0	0	0	0	0
SUBDIRECCION DE INSPECCION Y VIGILANCIA	0	0	0	0	0	0
DELEGACION ADMINISTRATIVA	0	0	0	0	0	0
INGRESOS PROPIOS	0	0	0	0	0	0
						0
III. Total de Egresos (III = I + II)	**124,292,316**	**14,021,545**	**138,313,861**	**95,207,555**	**95,207,555**	**43,106,306**

COMISION FORESTAL DEL ESTADO (a)
Estado Analítico del Ejercicio del Presupuesto de Egresos Detallado - LDF
Clasificación Funcional (Finalidad y Función)
Del 1 de Enero al 30 de Septiembre de 2022 (b)
(PESOS)

Concepto (c)	Egresos					Subejercicio (e)
	Aprobado (d)	Ampliaciones/ (Reducciones)	Modificado	Devengado	Pagado	
I. Gasto No Etiquetado (I=A+B+C+D)	124,292,316	14,021,545	138,313,861	95,207,555	95,207,555	43,106,306
A. Gobierno (A=a1+a2+a3+a4+a5+a6+a7+a8)	25,000	374,020	399,020	102,625	102,625	296,395
a1) Legislación	0	343,020	343,020	56,324	56,324	286,696
a2) Justicia			0			0
a3) Coordinación de la Política de Gobierno			0			0
a4) Relaciones Exteriores			0			0
a5) Asuntos Financieros y Hacendarios			0			0
a6) Seguridad Nacional			0			0
a7) Asuntos de Orden Público y de Seguridad Interior			0			0
a8) Otros Servicios Generales	25,000	31,000	56,000	46,301	46,301	9,699
B. Desarrollo Social (B=b1+b2+b3+b4+b5+b6+b7)	0	0	0	0	0	0
b1) Protección Ambiental			0			0
b2) Vivienda y Servicios a la Comunidad			0			0
b3) Salud			0			0
b4) Recreación, Cultura y Otras Manifestaciones Sociales			0			0
b5) Educación			0			0
b6) Protección Social			0			0
b7) Otros Asuntos Sociales			0			0
C. Desarrollo Económico (C=c1+c2+c3+c4+c5+c6+c7+c8+c9)	124,267,316	13,647,525	137,914,841	95,104,930	95,104,930	42,809,911
c1) Asuntos Económicos, Comerciales y Laborales en General			0			0
c2) Agropecuaria, Silvicultura, Pesca y Caza	124,267,316	13,647,525	137,914,841	95,104,930	95,104,930	42,809,911
c3) Combustibles y Energía			0			0
c4) Minería, Manufacturas y Construcción			0			0
c5) Transporte			0			0
c6) Comunicaciones			0			0
c7) Turismo			0			0
c8) Ciencia, Tecnología e Innovación			0			0
c9) Otras Industrias y Otros Asuntos Económicos			0			0
D. Otras No Clasificadas en Funciones Anteriores (D=d1+d2+d3+d4)	0	0	0	0	0	0
d1) Transacciones de la Deuda Publica / Costo Financiero de la Deuda			0			0
d2) Transferencias, Participaciones y Aportaciones Entre Diferentes Niveles y Ordenes de Gobierno			0			0
d3) Saneamiento del Sistema Financiero			0			0
d4) Adeudos de Ejercicios Fiscales Anteriores			0			0
II. Gasto Etiquetado (II=A+B+C+D)	0	0	0	0	0	0
A. Gobierno (A=a1+a2+a3+a4+a5+a6+a7+a8)	0	0	0	0	0	0
a1) Legislación			0			0
a2) Justicia			0			0
a3) Coordinación de la Política de Gobierno			0			0
a4) Relaciones Exteriores			0			0
a5) Asuntos Financieros y Hacendarios			0			0
a6) Seguridad Nacional			0			0
a7) Asuntos de Orden Público y de Seguridad Interior			0			0
a8) Otros Servicios Generales			0			0
B. Desarrollo Social (B=b1+b2+b3+b4+b5+b6+b7)	0	0	0	0	0	0
b1) Protección Ambiental			0			0
b2) Vivienda y Servicios a la Comunidad			0			0
b3) Salud			0			0
b4) Recreación, Cultura y Otras Manifestaciones Sociales			0			0
b5) Educación			0			0
b6) Protección Social			0			0
b7) Otros Asuntos Sociales			0			0
C. Desarrollo Económico (C=c1+c2+c3+c4+c5+c6+c7+c8+c9)	0	0	0	0	0	0
c1) Asuntos Económicos, Comerciales y Laborales en General			0			0
c2) Agropecuaria, Silvicultura, Pesca y Caza			0			0
c3) Combustibles y Energía			0			0
c4) Minería, Manufacturas y Construcción			0			0
c5) Transporte			0			0
c6) Comunicaciones			0			0
c7) Turismo			0			0
c8) Ciencia, Tecnología e Innovación			0			0
c9) Otras Industrias y Otros Asuntos Económicos			0			0

COMISION FORESTAL DEL ESTADO (a)
Estado Analítico del Ejercicio del Presupuesto de Egresos Detallado - LDF
Clasificación Funcional (Finalidad y Función)
Del 1 de Enero al 30 de Septiembre de 2022 (b)
(PESOS)

Concepto (c)	Egresos					Subejercicio (e)
	Aprobado (d)	Ampliaciones/ (Reducciones)	Modificado	Devengado	Pagado	
D. Otras No Clasificadas en Funciones Anteriores (D=d1+d2+d3+d4)	0	0	0	0	0	0
d1) Transacciones de la Deuda Publica / Costo Financiero de la Deuda			0			0
d2) Transferencias, Participaciones y Aportaciones Entre Diferentes Niveles y Ordenes de Gobierno			0			0
d3) Saneamiento del Sistema Financiero			0			0
d4) Adeudos de Ejercicios Fiscales Anteriores			0			0
III. Total de Egresos (III = I + II)	124,292,316	14,021,545	138,313,861	95,207,555	95,207,555	43,106,306

COMISION FORESTAL DEL ESTADO (a)
Estado Analítico del Ejercicio del Presupuesto de Egresos Detallado - LDF
Clasificación de Servicios Personales por Categoría
Del 1 de Enero al 30 de Septiembre de 2022 (b)
(PESOS)

Concepto (c)	Egresos					Subejercicio (e)
	Aprobado (d)	Ampliaciones/ (Reducciones)	Modificado	Devengado	Pagado	
I. Gasto No Etiquetado (I=A+B+C+D+E+F)	**0.00**	**0.00**	**0.00**	**8,465,481.77**	**8,465,481.77**	**-8,465,481.77**
A. Personal Administrativo y de Servicio Público		**0.00**	0.00	**8,465,481.77**	**8,465,481.77**	**-8,465,481.77**
B. Magisterio			0.00			0.00
C. Servicios de Salud (C=c1+c2)	0.00	0.00	0.00	0.00	0.00	0.00
c1) Personal Administrativo			0.00			0.00
c2) Personal Médico, Paramédico y afín			0.00			0.00
D. Seguridad Pública			0.00			0.00
E. Gastos asociados a la implementación de nuevas leyes federales o reformas a las mismas (E = e1 + e2)	0.00	0.00	0.00	0.00	0.00	0.00
e1) Nombre del Programa o Ley 1			0.00			0.00
e2) Nombre del Programa o Ley 2			0.00			0.00
F. Sentencias laborales definitivas			0.00			0.00
II. Gasto Etiquetado (II=A+B+C+D+E+F)	**0.00**	**0.00**	**0.00**	**0.00**	**0.00**	**0.00**
A. Personal Administrativo y de Servicio Público			0.00			0.00
B. Magisterio			0.00			0.00
C. Servicios de Salud (C=c1+c2)	0.00	0.00	0.00	0.00	0.00	0.00
c1) Personal Administrativo			0.00			0.00
c2) Personal Médico, Paramédico y afín			0.00			0.00
D. Seguridad Pública			0.00			0.00
E. Gastos asociados a la implementación de nuevas leyes federales o reformas a las mismas (E = e1 + e2)	0.00	0.00	0.00	0.00	0.00	0.00
e1) Nombre del Programa o Ley 1			0.00			0.00
e2) Nombre del Programa o Ley 2			0.00			0.00
F. Sentencias laborales definitivas			0.00			0.00
III. Total del Gasto en Servicios Personales (III = I + II)	**0.00**	**0.00**	**0.00**	**8,465,481.77**	**8,465,481.77**	**-8,465,481.77**

COMISION FORESTAL DEL ESTADO (a)
Estado Analítico del Ejercicio del Presupuesto de Egresos Detallado - LDF
Clasificación de Servicios Personales por Categoría
Del 1 de Julio al 30 de Septiembre de 2022 (b)
(PESOS)

Concepto (c)	Egresos					Subejercicio (e)
	Aprobado (d)	Ampliaciones/ (Reducciones)	Modificado	Devengado	Pagado	
I. Gasto No Etiquetado (I=A+B+C+D+E+F)	**0.00**	**1,503,773.16**	1,503,773.16	**28,421,315.11**	**28,421,315.11**	-26,917,541.95
A. Personal Administrativo y de Servicio Público		**1,503,773.16**	1,503,773.16	**28,421,315.11**	**28,421,315.11**	-26,917,541.95
B. Magisterio			0.00			0.00
C. Servicios de Salud (C=c1+c2)	0.00	0.00	0.00	0.00	0.00	0.00
c1) Personal Administrativo			0.00			0.00
c2) Personal Médico, Paramédico y afín			0.00			0.00
D. Seguridad Pública			0.00			0.00
E. Gastos asociados a la implementación de nuevas leyes federales o reformas a las mismas (E = e1 + e2)	0.00	0.00	0.00	0.00	0.00	0.00
e1) Nombre del Programa o Ley 1			0.00			0.00
e2) Nombre del Programa o Ley 2			0.00			0.00
F. Sentencias laborales definitivas			0.00			0.00
II. Gasto Etiquetado (II=A+B+C+D+E+F)	**0.00**	**0.00**	**0.00**	**0.00**	**0.00**	**0.00**
A. Personal Administrativo y de Servicio Público			0.00			0.00
B. Magisterio			0.00			0.00
C. Servicios de Salud (C=c1+c2)	0.00	0.00	0.00	0.00	0.00	0.00
c1) Personal Administrativo			0.00			0.00
c2) Personal Médico, Paramédico y afín			0.00			0.00
D. Seguridad Pública			0.00			0.00
E. Gastos asociados a la implementación de nuevas leyes federales o reformas a las mismas (E = e1 + e2)	0.00	0.00	0.00	0.00	0.00	0.00
e1) Nombre del Programa o Ley 1			0.00			0.00
e2) Nombre del Programa o Ley 2			0.00			0.00
F. Sentencias laborales definitivas			0.00			0.00
III. Total del Gasto en Servicios Personales (III = I + II)	**0.00**	**1,503,773.16**	**1,503,773.16**	**28,421,315.11**	**28,421,315.11**	**-26,917,541.95**

COMISION FORESTAL DEL ESTADO (a) Proyecciones de Ingresos - LDF (PESOS) (CIFRAS NOMINALES)						
Concepto (b)	Año en Cuestión 2022 (de iniciativa de Ley) (c)	2023(d)	2024 (d)	2025 (d)	2026 (d)	2027 (d)
1. Ingresos de Libre Disposición (1=A+B+C+D+E+F+G+H+I+J+K+L)	**131,941,639**	**155,348,800**	**155,782,694**	**155,965,184**	**155,104,488**	**156,746,578**
A. Impuestos	0	0	0	0	0	0
B. Cuotas y Aportaciones de Seguridad Social	0	0	0	0	0	0
C. Contribuciones de Mejoras	0	0	0	0	0	0
D. Derechos	0	0	0	0	0	0
E. Productos	0	0	0	0	0	0
F. Aprovechamientos	0	0	0	0	0	0
G. Ingresos por Venta de Bienes y Prestación de Servicios	627,430	627,430	639,978	652,778	665,833	679,150
H. Participaciones	0	0	0	0	0	0
I. Incentivos Derivados de la Colaboración Fiscal	0	0	0	0	0	0
J. Transferencias y Asignaciones	116,603,366	148,654,082	148,954,082	149,000,000	148,000,000	149,500,000
K. Convenios	14,710,843	6,067,288	6,188,634	6,312,406	6,438,655	6,567,428
L. Otros Ingresos de Libre Disposición	0	0	0	0	0	0
2. Transferencias Federales Etiquetadas (2=A+B+C+D+E)	**949,600**	**1,263,712**	**1,500,000**	**2,000,000**	**2,600,000**	**3,000,000**
A. Aportaciones	0	0	0	0	0	0
B. Convenios	0	0	0	0	0	0
C. Fondos Distintos de Aportaciones	0	0	0	0	0	0
D. Transferencias, Asignaciones, Subsidios y Subvenciones, y Pensiones y Jubilaciones	949,600	1,263,712	1,500,000	2,000,000	2,600,000	3,000,000
E. Otras Transferencias Federales Etiquetadas	0	0	0	0	0	0
3. Ingresos Derivados de Financiamientos (3=A)	**0**	**0**	**0**	**0**	**0**	**0**
A. Ingresos Derivados de Financiamientos	0	0	0	0	0	0
4. Total de Ingresos Proyectados (4=1+2+3)	**132,891,239**	**156,612,512**	**157,282,694**	**157,965,184**	**157,704,488**	**159,746,578**
Datos Informativos						
1. Ingresos Derivados de Financiamientos con Fuente de Pago de Recursos de Libre Disposición	0	0	0	0	0	0
2. Ingresos derivados de Financiamientos con Fuente de Pago de Transferencias Federales Etiquetadas	0	0	0	0	0	0
3. Ingresos Derivados de Financiamiento (3 = 1 + 2)	**0**	**0**	**0**	**0**	**0**	**0**

COMISIÓN FORESTAL DEL ESTADO (a)
Proyecciones de Egresos - LDF
(PESOS)
(CIFRAS NOMINALES)

Concepto (b)	Año en Cuestión 2022 (de proyecto de presupuesto) (c)	2023(d)	2024 (d)	2025 (d)	2026 (d)	2027 (d)
1. Gasto No Etiquetado (1=A+B+C+D+E+F+G+H+I)	131,941,639	155,348,800	155,782,694	155,965,184	155,704,488	157,446,578
A. Servicios Personales	104,531,680	109,705,889	109,705,889	109,705,889	109,705,889	109,705,889
B. Materiales y Suministros	11,446,606	12,598,206	12,598,206	12,598,206	12,953,894	14,695,984
C. Servicios Generales	8,133,242	14,970,530	14,970,530	14,970,530	14,970,530	14,970,530
D. Transferencias, Asignaciones, Subsidios y Otras Ayudas	6,374,175	15,574,175	16,008,069	16,190,559	15,574,175	15,574,175
E. Bienes Muebles, Inmuebles e Intangibles	1,455,936	2,500,000	2,500,000	2,500,000	2,500,000	2,500,000
F. Inversión Pública	0	0	0	0	0	0
G. Inversiones Financieras y Otras Provisiones	0	0	0	0	0	0
H. Participaciones y Aportaciones	0	0	0	0	0	0
I. Deuda Pública	0	0	0	0	0	0
2. Gasto Etiquetado (2=A+B+C+D+E+F+G+H+I)	949,600	1,263,712	1,500,000	2,000,000	2,000,000	2,300,000
A. Servicios Personales	0	0	0	0	0	0
B. Materiales y Suministros	0	0	0	0	0	0
C. Servicios Generales	0	0	0	0	0	0
D. Transferencias, Asignaciones, Subsidios y Otras Ayudas	949,600	1,263,712	1,500,000	2,000,000	2,000,000	2,300,000
E. Bienes Muebles, Inmuebles e Intangibles	0	0	0	0	0	0
F. Inversión Pública	0	0	0	0	0	0
G. Inversiones Financieras y Otras Provisiones	0	0	0	0	0	0
H. Participaciones y Aportaciones	0	0	0	0	0	0
I. Deuda Pública	0	0	0	0	0	0
3. Total de Egresos Proyectados (3 = 1 + 2)	132,891,239	156,612,512	157,282,694	157,965,184	157,704,488	159,746,578

COMISION FORESTAL DEL ESTADO (a) Resultados de Ingresos - LDF (PESOS)						
Concepto (b)	**2017 (c)**	**2018 (c)**	**2019 (c)**	**2020 (c)**	**2021 (c)**	**2022 (d)**
1. Ingresos de Libre Disposición (1=A+B+C+D+E+F+G+H+I+J+K+L)	**89,363,770**	**90,947,182**	**82,221,594**	**118,926,527**	**122,549,307**	**134,050,734**
A. Impuestos	0	0	0	0	0	0
B. Cuotas y Aportaciones de Seguridad Social	0	0	0	0	0	0
C. Contribuciones de Mejoras	0	0	0	0	0	0
D. Derechos	0	0	0	0	0	0
E. Productos	0	0	0	0	0	0
F. Aprovechamientos	107,540	0	107,540	0	0	119,926
G. Ingresos por Venta de Bienes y Prestación de Servicios	494,795	556,232	615,193	1,804,724	504,462	677,430
H. Participaciones	88,761,435	317,899	1,974,433	20,437,621	10,875,328	16,085,331
I. Incentivos Derivados de la Colaboración Fiscal	0	0	0	0	0	0
J. Transferencias y Asignaciones	0	90,073,051	79,524,428	96,684,182	111,169,517	117,168,048
K. Convenios	0	0	0	0	0	0
L. Otros Ingresos de Libre Disposición	0	0	0	0	0	0
2. Transferencias Federales Etiquetadas (2=A+B+C+D+E)	**0**	**0**	**0**	**0**	**0**	**0**
A. Aportaciones	0	0	0	0	0	0
B. Convenios	0	0	0	0	0	0
C. Fondos Distintos de Aportaciones	0	0	0	0	0	0
D. Transferencias, Asignaciones, Subsidios y Subvenciones, y Pensiones y Jubilaciones	0	0	0	0	0	0
E. Otras Transferencias Federales Etiquetadas	0	0	0	0	0	0
3. Ingresos Derivados de Financiamientos (3=A)	**0**	**0**	**0**	**0**	**0**	**0**
A. Ingresos Derivados de Financiamientos	0	0	0	0	0	0
4. Total de Resultados de Ingresos (4=1+2+3)	**89,363,770**	**90,947,182**	**82,221,594**	**118,926,527**	**122,549,307**	**134,050,734**
Datos Informativos						
1. Ingresos Derivados de Financiamientos con Fuente de Pago de Recursos de Libre Disposición	0	0	0	0	0	0
2. Ingresos derivados de Financiamientos con Fuente de Pago de Transferencias Federales Etiquetadas	0	0	0	0	0	0
3. Ingresos Derivados de Financiamiento (3 = 1 + 2)	**0**	**0**	**0**	**0**	**0**	**0**

COMISION FORESTAL DEL ESTADO (a) Resultados de Egresos - LDF (PESOS)						
Concepto (b)	2017 (c)	2018 (c)	2019 (c)	2020 (c)	2021 (c)	2022 (d)
1. Gasto No Etiquetado (1=A+B+C+D+E+F+G+H+I)	**85,845,433**	**86,700,414**	**82,123,403**	**109,330,347**	**118,812,528**	**133,171,802**
A. Servicios Personales	72,863,789	79,801,651	73,657,586	90,324,686	99,608,903	104,685,280
B. Materiales y Suministros	4,766,453	2,813,258	3,415,634	9,394,180	8,872,518	12,224,685
C. Servicios Generales	5,439,016	3,930,553	4,445,228	5,755,199	6,231,291	7,815,939
D. Transferencias, Asignaciones, Subsidios y Otras Ayudas	2,776,175	154,952	0	2,502,363	3,111,246	6,814,849
E. Bienes Muebles, Inmuebles e Intangibles	0	0	604,955	1,353,920	988,570	1,631,049
F. Inversión Pública	0	0	0	0	0	0
G. Inversiones Financieras y Otras Provisiones	0	0	0	0	0	0
H. Participaciones y Aportaciones	0	0	0	0	0	0
I. Deuda Pública	0	0	0	0	0	0
2. Gasto Etiquetado (2=A+B+C+D+E+F+G+H+I)	**0**	**0**	**0**	**0**	**0**	**0**
A. Servicios Personales	0	0	0	0	0	0
B. Materiales y Suministros	0	0	0	0	0	0
C. Servicios Generales	0	0	0	0	0	0
D. Transferencias, Asignaciones, Subsidios y Otras Ayudas	0	0	0	0	0	0
E. Bienes Muebles, Inmuebles e Intangibles	0	0	0	0	0	0
F. Inversión Pública	0	0	0	0	0	0
G. Inversiones Financieras y Otras Provisiones	0	0	0	0	0	0
H. Participaciones y Aportaciones	0	0	0	0	0	0
I. Deuda Pública	0	0	0	0	0	0
3. Total del Resultado de Egresos (3=1+2)	**85,845,433**	**86,700,414**	**82,123,403**	**109,330,347**	**118,812,528**	**133,171,802**

COMISION FORESTAL DEL ESTADO (a) Informe sobre Estudios Actuariales - LDF					
	Pensiones y jubilaciones	Salud	Riesgos de trabajo	Invalidez y vida	Otras prestaciones sociales
Tipo de Sistema					
Prestación laboral o Fondo general para trabajadores del estado o municipio					
Beneficio definido, Contribución definida o Mixto					
Población afiliada					
Activos					
Edad máxima					
Edad mínima					
Edad promedio					
Pensionados y Jubilados					
Edad máxima					
Edad mínima					
Edad promedio					
Beneficiarios					
Promedio de años de servicio (trabajadores activos)					
Aportación individual al plan de pensión como % del salario					
Aportación del ente público al plan de pensión como % del salario					
Crecimiento esperado de los pensionados y jubilados (como %)					
Crecimiento esperado de los activos (como %)					
Edad de Jubilación o Pensión					
Esperanza de vida					
Ingresos del Fondo					
Ingresos Anuales al Fondo de Pensiones					
Nómina anual					
Activos					
Pensionados y Jubilados					
Beneficiarios de Pensionados y Jubilados					
Monto mensual por pensión					
Máximo					
Mínimo					
Promedio					
Monto de la reserva					
Valor presente de las obligaciones					
Pensiones y Jubilaciones en curso de pago					
Generación actual					
Generaciones futuras					
Valor presente de las contribuciones asociadas a los sueldos futuros de cotización X%					
Generación actual					
Generaciones futuras					
Valor presente de aportaciones futuras					
Generación actual					
Generaciones futuras					
Otros Ingresos					
Déficit/superávit actuarial					
Generación actual					
Generaciones futuras					
Periodo de suficiencia					
Año de descapitalización					
Tasa de rendimiento					
Estudio actuarial					
Año de elaboración del estudio actuarial					
Empresa que elaboró el estudio actuarial					

NOMBRE DEL ENTE PÚBLICO (a)
Guía de Cumplimiento de la Ley de Disciplina Financiera de las Entidades Federativas y Municipios
Del 1 de enero al 31 de diciembre de 20XN (b)

Indicadores de Observancia (c)	Implementación				Resultado		Fundamento (h)	Comentarios (i)
	SI		NO					
		Mecanismo de Verificación (d)		Fecha estimada de cumplimiento (e)	Monto o valor (f)	Unidad (pesos/porcentaje) (g)		
INDICADORES PRESUPUESTARIOS								
A. INDICADORES CUANTITATIVOS								
1 Balance Presupuestario Sostenible (j)								
a. Propuesto		Iniciativa de Ley de Ingresos y Proyecto de Presupuesto de Egresos				pesos	Art. 6 y 19 de la LDF	
b. Estimada/Aprobado		Ley de Ingresos y Presupuesto de Egresos				pesos	Art. 6 y 19 de la LDF	
c. Devengado		Cuenta Pública / Formato 4 LDF				pesos	Art. 6 y 19 de la LDF	
2 Balance Presupuestario de Recursos Disponibles Sostenible (k)								
a. Propuesto		Iniciativa de Ley de Ingresos y Proyecto de Presupuesto de Egresos				pesos	Art. 6 y 19 de la LDF	
b. Estimada/Aprobado		Ley de Ingresos y Presupuesto de Egresos				pesos	Art. 6 y 19 de la LDF	
c. Devengado		Cuenta Pública / Formato 4 LDF				pesos	Art. 6 y 19 de la LDF	
3 Financiamiento Neto dentro del Techo de Financiamiento Neto (l)								
a. Propuesto		Iniciativa de Ley de Ingresos				pesos	Art. 6, 19 y 46 de la LDF	
b. Estimada		Ley de Ingresos				pesos	Art. 6, 19 y 46 de la LDF	
c. Devengado		Cuenta Pública / Formato 4 LDF				pesos	Art. 6, 19 y 46 de la LDF	
4 Recursos destinados a la atención de desastres naturales								
a. Asignación al fideicomiso para desastres naturales (m)								
a.1 Aprobado		Reporte Trim. Formato 6 a)				pesos	Art. 9 de la LDF	
a.2 Pagado		Cuenta Pública / Formato 8 a)				pesos	Art. 9 de la LDF	
b. Aportación promedio realizada por la Entidad Federativa durante los 5 ejercicios previos, para infraestructura dañada por desastres naturales (n)		Autorizaciones de recursos aprobados por el FONDEN				pesos	Art. 9 de la LDF	
c. Saldo del fideicomiso para desastres naturales (o)		Cuenta Pública / Auxiliar de Cuentas				pesos	Art. 9 de la LDF	
d. Costo promedio de los últimos 5 ejercicios de la reconstrucción de infraestructura dañada por desastres naturales (p)		Autorizaciones de recursos aprobados por el FONDEN				pesos	Art. 9 de la LDF	
5 Techo para servicios personales (q)								
a. Asignación en el Presupuesto de Egresos		Reporte Trim. Formato 6 d)				pesos	Art. 10 y 21 de la LDF	
b. Devengado		Reporte Trim. Formato 8 d)				pesos	Art. 13 fracc. V y 21 de la LDF	
6 Previsiones de gasto para compromisos de pago derivados de APPs (r)								
a. Asignación en el Presupuesto de Egresos		Presupuesto de Egresos				pesos	Art. 11 y 21 de la LDF	
7 Techo de ADEFAS para el ejercicio fiscal (s)								
a. Propuesto		Proyecto de Presupuesto de Egresos				pesos	Art. 12 y 20 de la LDF	
b. Aprobado		Reporte Trim. Formato 6 a)				pesos	Art. 12 y 20 de la LDF	
c. Devengado		Cuenta Pública / Formato 8 a)				pesos	Art. 12 y 20 de la LDF	
B. INDICADORES CUALITATIVOS								
1 Iniciativa de Ley de Ingresos y Proyecto de Presupuesto de Egresos								
a. Objetivos anuales, estrategias y metas para el ejercicio fiscal (t)		Iniciativa de Ley de Ingresos y Proyecto de Presupuesto de Egresos					Art. 5 y 18 de la LDF	
b. Proyecciones de ejercicios posteriores (u)		Iniciativa de Ley de Ingresos y Proyecto de Presupuesto de Egresos / Formatos 7 a) y b)					Art. 5 y 18 de la LDF	
c. Descripción de riesgos relevantes y propuestas de acción para enfrentarlos (v)		Iniciativa de Ley de Ingresos y Proyecto de Presupuesto de Egresos					Art. 5 y 18 de la LDF	
d. Resultados de ejercicios fiscales anteriores y el ejercicio fiscal en cuestión (w)		Iniciativa de Ley de Ingresos y Proyecto de Presupuesto de Egresos / Formatos 7 c) y d)					Art. 5 y 18 de la LDF	
e. Estudio actuarial de las pensiones de sus trabajadores (x)		Proyecto de Presupuesto de Egresos / Formato 8					Art. 5 y 18 de la LDF	
2 Balance Presupuestario de Recursos Disponibles, en caso de ser negativo								
a. Razones excepcionales que justifican el Balance Presupuestario de Recursos Disponibles negativo (y)		Iniciativa de Ley de Ingresos o Proyecto de Presupuesto de Egresos					Art. 6 y 19 de la LDF	
b. Fuente de recursos para cubrir el Balance Presupuestario de Recursos Disponibles negativo (z)		Iniciativa de Ley de Ingresos o Proyecto de Presupuesto de Egresos					Art. 6 y 19 de la LDF	
c. Número de ejercicios fiscales y acciones necesarias para cubrir el Balance Presupuestario de Recursos Disponibles negativo (aa)		Iniciativa de Ley de Ingresos o Proyecto de Presupuesto de Egresos					Art. 6 y 19 de la LDF	
d. Informes Trimestrales sobre el avance de las acciones para recuperar el Balance Presupuestario de Recursos Disponibles (bb)		Reporte Trim. y Cuenta Pública					Art. 6 y 19 de la LDF	
3 ns Personales								
a. Remuneraciones de los servidores públicos (cc)		Proyecto de Presupuesto					Art. 10 y 21 de la LDF	
b. Previsiones salariales y económicas para cubrir incrementos salariales, creación de plazas y otros (dd)		Proyecto de Presupuesto					Art. 10 y 21 de la LDF	
INDICADORES DEL EJERCICIO PRESUPUESTARIO								
A. INDICADORES CUANTITATIVOS								
1 Ingresos Excedentes derivados de Ingresos de Libre Disposición								
a. Monto de Ingresos Excedentes derivados de ILD (ee)		Cuenta Pública / Formato 5				pesos	Art. 14 y 21 de la LDF	
b. Monto de Ingresos Excedentes derivados de ILD destinados al fin del A.14, fracción I de la LDF (ff)		Cuenta Pública				pesos	Art. 14 y 21 de la LDF	
c. Monto de Ingresos Excedentes derivados de ILD destinados al fin del A.14, fracción II, a) de la LDF (gg)		Cuenta Pública				pesos	Art. 14 y 21 de la LDF	
d. Monto de Ingresos Excedentes derivados de ILD destinados al fin del A.14, fracción II, b) de la LDF (hh)		Cuenta Pública				pesos	Art. 14 y 21 de la LDF	
e. Monto de Ingresos Excedentes derivados de ILD destinados al fin del artículo noveno transitorio de la LDF (ii)						pesos	Art. Noveno Transitorio de la LDF	

NOMBRE DEL ENTE PÚBLICO (a)
Guía de Cumplimiento de la Ley de Disciplina Financiera de las Entidades Federativas y Municipios
Del 1 de enero al 31 de diciembre de 20XN (b)

Indicadores de Observancia (c)		Implementación		Resultado		Fundamento (h)	Comentarios (i)
		SI	NO				
		Mecanismo de Verificación (d)	Fecha estimada de cumplimiento (e)	Monto o valor (f)	Unidad (pesos/porcentaje) (g)		
INDICADORES PRESUPUESTARIOS							
f.	*Monto de Ingresos Excedentes derivados de ILD destinados al fin señalado por el Artículo 14, párrafo segundo y en el artículo 21 y Noveno Transitorio de la LDF (jj)*				pesos	Art. 14 y 21 de la LDF	
g.	*Monto de Ingresos Excedentes derivados de ILD en un nivel de endeudamiento sostenible de acuerdo al Sistema de Alertas hasta por el 5% de los recursos para cubrir el Gasto Corriente (kk)*				pesos	Art. 14 y 21 de la LDF	
B. INDICADORES CUALITATIVOS							
1	**Análisis Costo-Beneficio para programas o proyectos de inversión mayores a 10 millones de UDIS (ll)**	Página de internet de la Secretaría de Finanzas o Tesorería Municipal				Art. 13 frac. III y 21 de la LDF	
2	**Análisis de conveniencia y análisis de transferencia de riesgos de los proyectos APPs (kk)**	Página de internet de la Secretaría de Finanzas o Tesorería Municipal				Art. 13 frac. III y 21 de la LDF	
3	**Identificación de población objetivo, destino y temporalidad de subsidios (ll)**	Página de internet de la Secretaría de Finanzas o Tesorería Municipal				Art. 13 frac. VII y 21 de la LDF	
INDICADORES DE DEUDA PÚBLICA							
A. INDICADORES CUANTITATIVOS							
1	**Obligaciones a Corto Plazo**						
a.	*Límite de Obligaciones a Corto Plazo (mm)*				pesos	Art. 30 frac. I de la LDF	
b.	*Obligaciones a Corto Plazo (nn)*				pesos	Art. 30 frac. I de la LDF	